

**SEGUNDA ALTERAÇÃO CONTRATUAL DA SOCIEDADE EMPRESÁRIA
LIMITADA UNIPESSOAL, DENOMINADA DE PENIEL COMERCIO E SERVIÇOS
LTDA**

Eliezio de Araújo Silva, brasileiro, solteiro, nascido em 15/10/1987, no município São Luís/MA, empresário, portador da Carteira de Identidade n.º 22737102002-9, expedida pela SESP/MA e do CPF n.º 600.351.113-30, residente e domiciliado na Rua Deputado Jaizinho, nº 116 B, Vila Flamengo, São José de Ribamar/MA, CEP. 65110-000.

Único sócio quotista da sociedade empresaria limitada unipessoal, que vem girando, sob a denominação social de **Peniel Comercio e Serviços Ltda.**, com sede na Estrada da Mata, lote 02 e 03, nº 45, loja 06 – Recanto dos Signos – São Luis/MA, CEP: 65052-370, inscrita no CNPJ sob o n.º 22.088.815/0001-07, e na JUCEMA sob o n.º 21201299728, tem entre si justo e contratado promover a alteração e consolidação de seus instrumentos sociais pelas cláusulas e condições que seguem.

Cláusula Primeira - O capital social, que era no valor de R\$ 35.000,00 (trinta e cinco mil reais), fica por força do presente instrumento alterado para R\$ 600.000,00 (seiscentos mil reais), totalmente integralizado em moeda corrente do país.

Para tanto, firmam em ato contínuo, o "Contrato Social", o qual se obrigam mutuamente na condição de sócios.

**CONTRATO SOCIAL DA SOCIEDADE EMPRESÁRIA LIMITADA UNIPESSOAL
PENIEL COMERCIO E SERVIÇOS LTDA.**

Eliezio de Araújo Silva, brasileiro, solteiro, nascido em 15/10/1987, no município São Luís/MA, empresário, portador da Carteira de Identidade n.º 22737102002-9, expedida pela SESP/MA e do CPF n.º 600.351.113-30, residente e domiciliado na Rua Deputado Jaizinho, nº 116 B, Vila Flamengo, São José de Ribamar/MA, CEP. 65110-000.

Cláusula Primeira - A sociedade limitada unipessoal gira sob o nome empresarial **Peniel Comercio e Serviços Ltda.** com sua sede na Estrada da Mata, lote 02 e 03, nº 45, loja 06 – Recanto dos Signos – São Luis/MA, CEP: 65052-370.

Cláusula Segunda – A sociedade limitada unipessoal poderá, a qualquer tempo, abrir ou fechar filial ou outra dependência, mediante alteração contratual assinada por todos os sócios, nos termos do art. 1.076 da Lei nº 10.406/2002.

Cláusula Terceira – A sociedade limitada unipessoal tem por objeto social:

- 4322-3/02 - Instalação e manutenção de sistemas centrais de ar condicionado, de ventilação e refrigeração
- 4753-9/00 - Comércio varejista especializado de eletrodomésticos e equipamentos de áudio e vídeo
- 4772-5/00 - Comércio varejista de cosméticos, produtos de perfumaria e de higiene pessoal;

- 4757-1/00 – Comércio varejista especializado de peças e acessórios para aparelhos eletroeletrônicos para uso doméstico, exceto informática e comunicação

Cláusula Quarta – O capital social de R\$ 600.000,00 (seiscentos mil reais), dividido em 600.000 (seiscentos mil) quotas no valor nominal de R\$ 1,00 (um real), totalmente subscrito e integralizado em moeda corrente do país neste ato pelo sócio:

Sócio	Qt.Quotas	Vi. Unt.	Vi. Total
• Eliezio de Araújo Silva	600.000	R\$ 1,00	R\$ 600.000,00
Total	600.000	-	R\$ 600.000,00

Cláusula Quinta - A sociedade iniciou suas atividades em 19/03/2015 e seu prazo de duração é indeterminado. (art. 997, II, CC/2002)

Cláusula Sexta – A responsabilidade de sócio é restrita ao valor de suas quotas, mas todos respondem solidariamente pela integralização do capital social. (art. 1.052, CC/2002).

Cláusula Sétima – A administração da sociedade será exercida pelo único sócio quotista **Eliezio de Araújo Silva**, qualificado no preâmbulo deste instrumento, para que seja dispensado da prestação de caução.

Parágrafo Primeiro – O Administrador da sociedade limitada unipessoal compete o uso da firma e a representação da sociedade, podendo para tanto realizar individualmente todos os atos necessários ou convenientes para gerenciar, dirigir e orientar os negócios da sociedade e os assuntos relacionados à mesma, podendo abrir, encerrar e movimentar contas bancárias, assumir obrigações, assinar e celebrar contratos, firmar compromissos profissionais de âmbito nacional ou internacional, confessar dívidas, fazer acordos, transigir, renunciar, desistir, adquirir, alienar e onerar bens imóveis, representar a sociedade perante terceiros, no Brasil ou no exterior e perante repartições públicas federais, estaduais e municipais, autarquias de economia mista, estabelecimentos bancários, instituições financeiras, Caixa Econômicas, e respectivas agências, filiais, sucursais ou correspondentes, bem como para representar a sociedade ativa e passivamente, em juízo e fora dele, podendo ainda, constituir mandatários e outorgar procurações com poderes específicos.

Parágrafo Segundo – Faculta-se não único sócio administrador, nos limites de seus poderes, constituir procuradores em nome da sociedade, devendo ser especificados no instrumento de mandato, ou atos e operações que poderão praticar e a duração, que, no caso de mandato judicial, poderá ser por prazo indeterminado.

Cláusula Oitava – Ao término de cada exercício social, em 31 de dezembro, procedendo à elaboração do inventário, do balanço patrimonial e do balanço de resultado econômico, cabendo ao único sócio, os lucros ou perdas apuradas. (art. 1.065, CC/2002).

Parágrafo Primeiro: A critério do sócio e no atendimento do interesse da própria sociedade, o total ou parte dos lucros poderá ser destinado à formação de Reservas de Lucros ou, então, permanecer em Lucros Acumulados para futura destinação.

Parágrafo Segundo: Fica a sociedade limitada unipessoal autorizada a levantar balanços ou balancetes intermediários em qualquer período do ano calendário, observando as disposições

legais, poderá inclusive, distribuir os resultados s houver e se for interesse do titular, inclusive a obrigação da reposição dos lucros, se os mesmos forem distribuídos com prejuízo do capital.

Cláusula Nona – Nos quatro meses seguintes ao término do exercício social, o sócio deliberara sobre as contas e designará administrador quando for o caso.

Cláusula Décima – A sociedade poderá a qualquer tempo, abrir ou fechar filial ou outra dependência, mediante alteração contratual assinada pelo sócio.

Cláusula Décima Primeira – O sócio poderá fixar uma retirada mensal, a título de “pro labore”, observadas as disposições regulamentares pertinentes.

Cláusula Décima Segunda – Falecendo ou interditado o único sócio da sociedade, a empresa continuará suas atividades com os herdeiros, sucessores, e o incapaz. Não sendo possível ou inexistindo interesse destes, o valor de seus haveres será apurado e liquidado com base na situação patrimonial da sociedade, à data da resolução, verificada em balanço especialmente levantado.

Cláusula Décima Terceira – A sociedade poderá ser dissolvida por iniciativa do sócio único, que, nessa hipótese, realizará diretamente a liquidação ou liquidante, ditando-lhe a forma de liquidação. Solvidas as dívidas e extintas as obrigações da sociedade, o patrimônio remanescente será integralmente incorporado ao patrimônio do titular.

Cláusula Décima Quarta – O administrador declara, sob as penas da lei, de que não está impedido de exercer a administração da sociedade, por lei especial, ou em virtude de condenação criminal, ou por se encontrar sob os efeitos dela, a pena que vede, ainda que temporariamente, o acesso a cargos públicos; ou por crime falimentar, de prevaricação, peita ou suborno, concussão, peculato, ou contra a economia popular, contra o sistema financeiro nacional, contra normas de defesa da concorrência, contra as relações de consumo, fé pública, ou a propriedade. (art. 1.011, § 1º, CC/2002)

Cláusula Décima Quinta – Fica eleito o foro de São Luís, Estado do Maranhão, para o exercício e o cumprimento dos direitos e obrigações resultantes deste contrato.

Cláusula Décima Sexta – As omissões ou dúvidas que possam ser suscitadas sobre o presente contrato serão supridas ou resolvidas com base nas Leis em vigor.

E, por se acha em perfeito acordo em tudo quando neste instrumento particular foi lavrado, obrigam-se a cumprir o presente contrato assinando-o em única via, destinado ao registro e arquivamento na Junta Comercial do Estado do Maranhão, para que produza os efeitos legais.

São Luis (MA), 06 de dezembro de 2023.

Eliezio de Araújo Silva



ASSINATURA ELETRÔNICA

Certificamos que o ato da empresa PENIEL COMERCIO E SERVICOS LTDA consta assinado digitalmente por:

IDENTIFICAÇÃO DO(S) ASSINANTE(S)	
CPF/CNPJ	Nome
60035111330	ELIEZIO DE ARAUJO SILVA

JUCEMA

CERTIFICO O REGISTRO EM 07/12/2023 10:38 SOB N° 20231508220.
PROTOCOLO: 231508220 DE 07/12/2023.
CÓDIGO DE VERIFICAÇÃO: 12317474558. CNPJ DA SEDE: 22088815000107.
NIRE: 21201299728. COM EFEITOS DO REGISTRO EM: 04/12/2023.
PENIEL COMERCIO E SERVICOS LTDA

CARLOS ANDRÉ DE MORAES PEREIRA
SECRETÁRIO-GERAL
www.empresafacil.ma.gov.br

A validade deste documento, se impresso, fica sujeito à comprovação de sua autenticidade nos respectivos portais, informando seus respectivos códigos de verificação.

REPUBLICA FEDERATIVA DO BRASIL
MINISTERIO DA JUSTIÇA
DEPARTAMENTO NACIONAL DE IDENTIFICACAO

ELIZIO DE ARAUJO SILVA
CPF IDENTIFICACAO / 999-99999-99
 0227371030029 88JUSPC MA

DATA INSCRICAO
 600.251.113-30 15/10/1987

TIPO
 ROSALINO DE JESUS

LOCAL DE NASCIMENTO
 AMARIM SILVA
 LUCAS DE ARAUJO SILVA

CPF
 999.999.999-99

VALIDADEZ
 27/11/2028

VALIDADEZ
 17/07/2006

NUMERO
 09885562963

VALE EM TODO O TERRITORIO NACIONAL
 2140504383

PROIBIDO PLASIFICAR
 2140504383

MARANHAO
 ASSOCIACAO DE MUNICIPIOS
 14424507166
 MA043923272

LOCAL
 SAO LUIS, MA
ASSOCIACAO DE MUNICIPIOS
 DATA DE SAIDA
 30/11/2020

Clara de Moura Lima

 REPÚBLICA FEDERATIVA DO BRASIL CADASTRO NACIONAL DA PESSOA JURÍDICA		
NÚMERO DE INSCRIÇÃO 22.088.815/0001-07 MATRIZ	COMPROVANTE DE INSCRIÇÃO E DE SITUAÇÃO CADASTRAL	DATA DE ABERTURA 19/03/2015
NOME EMPRESARIAL PENIEL COMERCIO E SERVICOS LTDA		
TÍTULO DO ESTABELECIMENTO (NOME DE FANTASIA) PENIELREFRIGERACAO		PORTE ME
CÓDIGO E DESCRIÇÃO DA ATIVIDADE ECONÔMICA PRINCIPAL 43.22-3-02 - Instalação e manutenção de sistemas centrais de ar condicionado, de ventilação e refrigeração		
CÓDIGO E DESCRIÇÃO DAS ATIVIDADES ECONÔMICAS SECUNDÁRIAS 47.53-9-00 - Comércio varejista especializado de eletrodomésticos e equipamentos de áudio e vídeo 47.57-1-00 - Comércio varejista especializado de peças e acessórios para aparelhos eletroeletrônicos para uso doméstico, exceto informática e comunicação 47.72-5-00 - Comércio varejista de cosméticos, produtos de perfumaria e de higiene pessoal		
CÓDIGO E DESCRIÇÃO DA NATUREZA JURÍDICA 206-2 - Sociedade Empresária Limitada		
LOGRADOURO EST DA MATA , LOTES 02 E 03	NÚMERO 45	COMPLEMENTO LOJA 06
CEP 65.052-370	BAIRRO/DISTRITO RECANTO DOS SIGNOS	MUNICÍPIO SAO LUIS
UF MA	TELEFONE (98) 8718-9308	
ENDEREÇO ELETRÔNICO PENIELREFRIGERACAO57@GMAIL.COM		
ENTE FEDERATIVO RESPONSÁVEL (EFR) *****		
SITUAÇÃO CADASTRAL ATIVA	DATA DA SITUAÇÃO CADASTRAL 19/03/2015	
MOTIVO DE SITUAÇÃO CADASTRAL		
SITUAÇÃO ESPECIAL *****	DATA DA SITUAÇÃO ESPECIAL *****	

Aprovado pela Instrução Normativa RFB nº 1.863, de 27 de dezembro de 2018.

Emitido no dia 16/08/2023 às 10:08:23 (data e hora de Brasília).

Página: 1/1

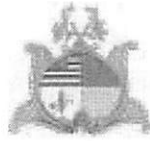

**GOVERNO DO ESTADO DO MARANHÃO
SECRETARIA DE ESTADO DA FAZENDA**

CERTIDÃO NEGATIVA DE DÉBITO

Nº Certidão: 308219/23

Data da

26/10/2023 16:22:02

Inscrição Estadual: 124603807

CPF/CNPJ: 22088815000107

Razão Social: PENIEL COMERCIO E SERVICOS LTDA

Endereço: ETR DA MATA LOTES 02 E 03, 45 LOJA 06 CEP: 65052370 - RECANTO DOS

Telefone: (98)87189308

Município: SAO LUIS

UF: MA

Certificamos que, após a realização das consultas procedidas no sistema desta Secretaria, substanciado pelos artigos 240 a 242, da lei nº 7.799, de 19/12/2002 e disposto no artigo 205 da lei nº 5.172, de 25 de outubro de 1966 (Código Tributário Nacional), não constam débitos relativos aos tributos estaduais, administrados por esta Secretaria, em nome do sujeito passivo acima identificado. Ressalvado, todavia, à Fazenda Pública Estadual o direito da cobrança de dívidas que venham a ser apuradas e não alcançadas pela decadência.

Validade da Certidão: 120 (cento e vinte) dias: 23/02/2024.

A autenticidade desta certidão deverá ser confirmada no endereço:

<http://portal.sefaz.ma.gov.br/>, clicando no item "Certidões" e em seguida em "Validação de Certidão Negativa de Débito".

CERTIDÃO EMITIDA GRATUITAMENTE.



**GOVERNO DO ESTADO DO MARANHÃO
SECRETARIA DE ESTADO DA FAZENDA**

CERTIDÃO NEGATIVA DE DÍVIDA ATIVA

Nº Certidão: 107152/24

Data da

19/12/2024 14:51:07

Inscrição Estadual: 124603807

CPF/CNPJ: 22088815000107

Razão Social: PENIEL COMERCIO E SERVICOS LTDA

Endereço: ETR DA MATA LOTES 02 E 03, 45 LOJA 06 CEP: 65052370 - RECANTO DOS

Telefone: (98)87189308

Município: SAO LUIS

UF: MA

Certificamos que, após a realização das consultas procedidas no sistema desta Secretaria e na forma do disposto do artigo 156, da lei nº 2.231, de 29/12/1962, substanciado pelos artigos 240 a 242 da lei nº 7.799, de 19/12/2002, bem como prescreve o artigo 205 da lei nº 5.172, de 25 de outubro de 1966 (Código Tributário Nacional) não constam débitos inscritos na Dívida Ativa, em nome do sujeito passivo acima identificado.

Validade da Certidão: 90 (noventa) dias: 19/03/2025.

A autenticidade desta certidão deverá ser confirmada no endereço:

<http://portal.sefaz.ma.gov.br/>, clicando no item "Certidões" e em seguida em "Validação de Certidão Negativa de Dívida Ativa".

CERTIDÃO EMITIDA GRATUITAMENTE.



PREFEITURA DE SÃO LUÍS

SECRETARIA MUNICIPAL DE FAZENDA

DADOS CADASTRAIS DO CONTRIBUINTE

Origem: REDESIM

DADOS GERAIS

TIPO DE PESSOA: JURÍDICA INSCRIÇÃO MUNICIPAL: 98279317 CNPJ: 22088815000107
NOME EMPRESARIAL: PENIEL COMERCIO E SERVICOS LTDA
NOME FANTASIA: PENIEL
SITUAÇÃO CADASTRAL: ATIVO
NATUREZA JURÍDICA: 2062 - Sociedade Empresária Limitada
CBO: -
DOC. CONSTITUIÇÃO: CONTRATO SOCIAL ALT. ATUAL. CONTR. SOC.: 07/12/2023
ORGÃO DE REGISTRO: JUNTA COMERCIAL - NIRE: 21201299728
CAPITAL SOCIAL: 600.000,00 INSCRIÇÃO ESTADUAL:
REG. TRIBUTÁRIO: Simples Nacional TIPO ESTABELECIMENTO: SEDE/MATRIZ
SUBSTITUTO TRIBUTÁRIO: N?O REGIME PAGAMENTO: DE COMPETENCIA
INSCR. MUNIC. PRINCIPAL: SIM TIPO ENQUADRAMENTO: ME
LIVRO: FOLHA: DATA DO REGISTRO: 19/03/2015
ATV. LICENCIADA VINCULADA: Taxa TLVLF Ind de Construção Civil - Pequeno Porte

TIPO PORTE: PEQUENO PORTE

TIPO DE INSCRIÇÃO: NORMAL

ENDEREÇOS

ENDEREÇO ESTABELECIMENTO

TIPO DE ZONA URBANA USO DO IMÓVEL:
TIPO DE IMÓVEL: N?O INFORMADO INSC. IMOBILIÁRIA 12050320000100000
CIDADE/UF: SAO LUIS / MA NÚMERO: 45
ENDEREÇO: EST DA MATA , LOTES 02 E 03 CEP: 65052370
COMPLEMENTO: LOJA 06 BAIRRO: RECANTO DOS SIGNOS
POVOADO: ZONA RURAL:
CCIR: NIRF:
DATUM REFERÊNCIA: LATITUDE:
LONGITUDE:

ENDEREÇO CORRESPONDÊNCIA

CIDADE/UF: SAO LUIS / MA NÚMERO: 35
ENDEREÇO: R QUATRO CEP: 65050845
COMPLEMENTO: BAIRRO: PLANALTO ANIL I

CONTATOS

TIPO DE CONTATO	DESCRIÇÃO
E-MAIL	eliezioeletrotecnica57@gmail.
TELEFONE	(98) 87189308
	eliezioeletrotecnica57@gmail.

ATIVIDADES DESENVOLVIDAS**OBJETO SOCIAL**

null

FORMA DE ATUAÇÃO

Estabelecimento Fixo

LISTA DE ATIVIDADES

CÓDIGO CNAE	DESCRIÇÃO	PRINCIPAL
475390000	COMERCIO VAREJISTA ESPECIALIZADO DE ELETRODOMESTICOS E	
477250000	COMERCIO VAREJISTA DE COSMETICOS, PRODUTOS DE PERFUMARIA E	
432230200	INSTALACAO E MANUTENCAO DE SISTEMAS CENTRAIS DE AR	SIM
475710000	COMERCIO VAREJISTA ESPECIALIZADO DE PECAS E ACESSORIOS PARA	

REPRESENTANTES E QSA**REPRESENTANTES DA EMPRESA**

RESPONSABILIDADE	CPF/CNPJ	NOME/RAZÃO SOCIAL
Legal	60035111330	ELIEZIO DE ARAUJO SILVA
Contábil	64286754391	VANESSA FERNANDES MENDONCA

QUADRO SOCIETÁRIO/INTEGRANTES

CPF/CNPJ	NOME	QUALIFICAÇÃO	PARTICIPAÇÃO
60035111330	ELIEZIO DE ARAUJO SILVA	ADMINISTRADOR	

ÁREA/HORÁRIO FUNCIONAMENTO**IDENTIFICAÇÃO DO SOLO E DA ATIVIDADE**ÁREA FÍSICA OCUPADA: 0,00m² QUANTIDADE: 0**QUADRAS E CINEMAS**

QUANTIDADE DE QUADRAS: 0

QUANTIDADE DE CINEMAS: 0

Local: SAO LUIS / MA , 26/11/2024

CPF/CNPJ: 22088815000107
Nome/Razão: PENIEL COMERCIO E SERVICOS LTDA
Contribuintenull
Servidor



PREFEITURA DE SAO LUÍS
SECRETARIA MUNICIPAL DA FAZENDA
CERTIDÃO NEGATIVA

Número da Certidão: 00009840152024

Validade: 26/03/2025

CERTIFICAMOS QUE ATÉ A PRESENTE DATA NÃO CONSTA DÉBITO FISCAL RELATIVO A PESSOA JURÍDICA, DESCRITA ABAIXO, RESERVA-SE O DIREITO DE A FAZENDA MUNICIPAL COBRAR DÍVIDAS POSTERIORMENTE COMPROVADAS, HIPÓTESE PREVISTA NOS ARTIGOS 80 E 146, DA LEI 6.289, DE 28/12/2017 DO CÓDIGO TRIBUTÁRIO MUNICIPAL.

DADOS DA PESSOA JURÍDICA	
CNPJ: 22.088.815/0001-07	Inscrição Municipal: 98279317
Razão Social: PENIEL COMERCIO E SERVICOS LTDA	
ATIVIDADE ECONÔMICA PRINCIPAL	
432230200 – INSTALACAO E MANUTENCAO DE SISTEMAS CENTRAIS DE AR CONDICIONADO, DE VENTILACAO E REFRIGERACAO	
ENDEREÇO DE LOCALIZACAO	
Logradouro: ESTRADA DA MATA , LOTES 02 E 03	
Número: 45	Complemento: LOJA 06
Bairro: RECANTO DOS SIGNOS	
Município: SAO LUIS – MA	CEP: 65052370

A presente certidão, sem conter rasuras, tem sua eficácia até a data de validade acima informada, tendo sido lavrada em São Luís (MA), em 26 de novembro de 2024 às 15:36, sob o código de autenticidade nº 3BDC27702B174A7B6067ADD3181D9134.

A autenticidade desta certidão poderá ser confirmada na Internet, em <https://stm.semfaz.saoluis.ma.gov.br/validacaocertidao>.

"NÃO É VÁLIDA A CERTIDÃO QUE CONTIVER EMENDAS, RASURAS OU ENTRELINHAS."



PREFEITURA DE SÃO LUÍS
SECRETARIA MUNICIPAL DE FAZENDA

2024

ALVARÁ DE LICENÇA E FUNCIONAMENTO

FINALIDADE: FUNCIONAMENTO DE ESTABELECIMENTO

INSCRIÇÃO MUNICIPAL	CPF/CNPJ	NÚMERO DE CONTROLE
98279317	22.088.815/0001-07	92120243167815

RAZÃO SOCIAL

PENIEL COMERCIO E SERVICOS LTDA

NOME FANTASIA

PENIEL

LOCALIZAÇÃO

EST DA MATA , LOTES 02 E 03 LOJA 06 Nº 45, RECANTO DOS SIGNOS
65052370 -SAO LUIS-MA

INSCRIÇÃO IMOBILIÁRIA

CNAE Principal e Secundários

432230200 - INSTALACAO E MANUTENCAO DE SISTEMAS CENTRAIS DE AR CONDICIONADO, DE VENTILACAO E REFRIGERACAO

475390000 - COMERCIO VAREJISTA ESPECIALIZADO DE ELETRODOMESTICOS E EQUIPAMENTOS DE AUDIO E VIDEO

475710000 - COMERCIO VAREJISTA ESPECIALIZADO DE PECAS E ACESSORIOS PARA APARELHOS ELETROELETRONICOS PARA USO DOMESTICO, EXCETO INFORMATICA E COMUNICACAO

477250000 - COMERCIO VAREJISTA DE COSMETICOS, PRODUTOS DE PERFUMARIA E DE HIGIENE PESSOAL

RESTRIÇÕES

Este contribuinte está autorizado a desenvolver as atividades acima elencadas e firma compromisso, sob as penas da lei, de que conhece e atende os requisitos legais exigidos para funcionamento e exercício das atividades econômicas constantes do objeto social, no que respeita ao uso e ocupação do solo, as atividades domiciliares e restrições ao uso de espaços públicos, acessibilidade e de segurança sanitária, ambiental e de prevenção contra incêndios e pânico. O contribuinte reconhece que o não atendimento a estes requisitos acarretará a suspensão e a cassação subsequente do Alvará de Funcionamento, nos termos da legislação vigente.

NOTA: ESTE ALVARÁ DEVE SER AFIXADO EM LOCAL VISÍVEL E ACESSÍVEL À FISCALIZAÇÃO.

VALIDADE: 31/12/2024

CÓDIGO DE AUTENTICIDADE:
21366BEE529CAE02A34BEB1145DED5DC



MINISTÉRIO DA FAZENDA
Secretaria da Receita Federal do Brasil
Procuradoria-Geral da Fazenda Nacional

**CERTIDÃO POSITIVA COM EFEITOS DE NEGATIVA DE DÉBITOS RELATIVOS AOS TRIBUTOS
FEDERAIS E À DÍVIDA ATIVA DA UNIÃO**

Nome: PENIEL COMERCIO E SERVICOS LTDA
CNPJ: 22.088.815/0001-07

Ressalvado o direito de a Fazenda Nacional cobrar e inscrever quaisquer dívidas de responsabilidade do sujeito passivo acima identificado que vierem a ser apuradas, é certificado que:

1. constam débitos administrados pela Secretaria da Receita Federal do Brasil (RFB) com exigibilidade suspensa nos termos do art. 151 da Lei nº 5.172, de 25 de outubro de 1966 - Código Tributário Nacional (CTN), ou objeto de decisão judicial que determina sua desconsideração para fins de certificação da regularidade fiscal, ou ainda não vencidos; e
2. não constam inscrições em Dívida Ativa da União (DAU) na Procuradoria-Geral da Fazenda Nacional (PGFN).

Conforme disposto nos arts. 205 e 206 do CTN, este documento tem os mesmos efeitos da certidão negativa.

Esta certidão é válida para o estabelecimento matriz e suas filiais e, no caso de ente federativo, para todos os órgãos e fundos públicos da administração direta a ele vinculados. Refere-se à situação do sujeito passivo no âmbito da RFB e da PGFN e abrange inclusive as contribuições sociais previstas nas alíneas 'a' a 'd' do parágrafo único do art. 11 da Lei nº 8.212, de 24 de julho de 1991.

A aceitação desta certidão está condicionada à verificação de sua autenticidade na Internet, nos endereços <<http://rfb.gov.br>> ou <<http://www.pgfn.gov.br>>.

Certidão emitida gratuitamente com base na Portaria Conjunta RFB/PGFN nº 1.751, de 2/10/2014.
Emitida às 14:42:24 do dia 07/02/2025 <hora e data de Brasília>.
Válida até 06/08/2025.

Código de controle da certidão: **F59C.241D.7438.3D76**
Qualquer rasura ou emenda invalidará este documento.

SECRETARIA DA RECEITA FEDERAL DO BRASIL
PROCURADORIA-GERAL DA FAZENDA NACIONAL
CERTIDÃO POSITIVA COM EFEITOS DE NEGATIVA DE DÉBITOS RELATIVOS AOS TRIBUTOS
FEDERAIS E À DÍVIDA ATIVA DA UNIÃO

[Voltar](#)[Imprimir](#)

Certificado de Regularidade do FGTS - CRF

Inscrição: 22.088.815/0001-07
Razão Social: PENIEL COMERCIO E SERVICOS LTDA
Endereço: EST DA MATA 45 LOTE 02 E 03 / MAIOBINHA / SAO LUIS / MA / 65052-370

A Caixa Econômica Federal, no uso da atribuição que lhe confere o Art. 7, da Lei 8.036, de 11 de maio de 1990, certifica que, nesta data, a empresa acima identificada encontra-se em situação regular perante o Fundo de Garantia do Tempo de Serviço - FGTS.

O presente Certificado não servirá de prova contra cobrança de quaisquer débitos referentes a contribuições e/ou encargos devidos, decorrentes das obrigações com o FGTS.

Validade: 17/03/2025 a 15/04/2025

Certificação Número: 2025031708165572255809

Informação obtida em 20/03/2025 11:58:30

A utilização deste Certificado para os fins previstos em Lei esta condicionada a verificação de autenticidade no site da Caixa:
www.caixa.gov.br

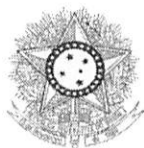

PODER JUDICIÁRIO
JUSTIÇA DO TRABALHO

CERTIDÃO NEGATIVA DE DÉBITOS TRABALHISTAS

Nome: PENIEL COMERCIO E SERVICOS LTDA (MATRIZ E FILIAIS)
CNPJ: 22.088.815/0001-07
Certidão nº: 80270482/2024
Expedição: 21/11/2024, às 10:23:17
Validade: 20/05/2025 - 180 (cento e oitenta) dias, contados da data de sua expedição.

Certifica-se que **PENIEL COMERCIO E SERVICOS LTDA (MATRIZ E FILIAIS)**, inscrito(a) no CNPJ sob o nº **22.088.815/0001-07**, **NÃO CONSTA** como inadimplente no Banco Nacional de Devedores Trabalhistas. Certidão emitida com base nos arts. 642-A e 883-A da Consolidação das Leis do Trabalho, acrescentados pelas Leis ns.º 12.440/2011 e 13.467/2017, e no Ato 01/2022 da CGJT, de 21 de janeiro de 2022. Os dados constantes desta Certidão são de responsabilidade dos Tribunais do Trabalho.

No caso de pessoa jurídica, a Certidão atesta a empresa em relação a todos os seus estabelecimentos, agências ou filiais.

A aceitação desta certidão condiciona-se à verificação de sua autenticidade no portal do Tribunal Superior do Trabalho na Internet (<http://www.tst.jus.br>).

Certidão emitida gratuitamente.

INFORMAÇÃO IMPORTANTE

Do Banco Nacional de Devedores Trabalhistas constam os dados necessários à identificação das pessoas naturais e jurídicas inadimplentes perante a Justiça do Trabalho quanto às obrigações estabelecidas em sentença condenatória transitada em julgado ou em acordos judiciais trabalhistas, inclusive no concernente aos recolhimentos previdenciários, a honorários, a custas, a emolumentos ou a recolhimentos determinados em lei; ou decorrentes de execução de acordos firmados perante o Ministério Público do Trabalho, Comissão de Conciliação Prévia ou demais títulos que, por disposição legal, contiver força executiva.



PODER JUDICIÁRIO DO ESTADO DO MARANHÃO
TRIBUNAL DE JUSTIÇA DO ESTADO DO MARANHÃO
CERTIDÃO ESTADUAL - PRIMEIRO GRAU
FALÊNCIA, CONCORDATA E RECUPERAÇÃO JUDICIAL

Data emissão: 17/02/2025

Nº da certidão: 12500578097

Data de validade: 17/04/2025

Código de Validação: 5d16721317

NOME: PENIEL COMERCIO E SERVICOS LTDA

CNPJ: 22.088.815/0001-07

Os dados dos documentos constantes nessa certidão foram informados pelo solicitante, sua titularidade e autenticidade deverão ser conferidas pelo interessado, conforme o documento original (ex: CPF, Identidade, etc.)

Certifico que NADA CONSTA nos registros de distribuição do 1º GRAU DE JURISDIÇÃO do Poder Judiciário do Estado do Maranhão sobre ocorrência de ações de pedido de Falência, Concordata e Recuperação Judicial distribuída(s) que esteja(m) em tramitação em face da pessoa acima identificada.

A Certidão de Falência, Concordata e Recuperação Judicial contempla ações de Falência, Recuperação Judicial/Extrajudicial e Insolvência Civil.

Observações:

- a) Os dados do(a) solicitante acima informado são de sua responsabilidade, devendo a titularidade ser conferida pelo interessado e/ou destinatário;
- b) A validade desta certidão é de 60 (sessenta) dias a partir da data de sua emissão. Após essa data será necessária a emissão de uma nova certidão;
- c) Esta certidão é válida apenas para maiores de 18 anos;
- d) A autenticidade desta certidão poderá ser confirmada na página do Tribunal de Justiça do Maranhão - www.tjma.jus.br - menu - Certidão Estadual, utilizando o código de validação acima identificado;
- e) Fonte da pesquisa: sistema PJE (1º grau);

Balanco Patrimonial

Empresa: PENIEL COMERCIO E SERVICOS LTDA - CNPJ: 22.088.815/0001-07

Fortes Contábil

Endereço: AV NORTE SUL, Complemento: , N.º: 3,

Bairro: RESIDENCIAL PRIMAVERA, Cidade: São Luís, Estado: MA, CEP: 65052846, Telefone: (98) 87189308

NIRE: 21201299728 - Data: 19/03/2015

Conta	31/12/2022
*** Ativo ***	154.209,31 D
Ativo Circulante	154.209,31 D
Disponibilidades	134.637,54 D
Numerários em Espécie	134.637,54 D
Caixa Geral	134.637,54 D
Caixa/Bancos	134.637,54 D
Estoque	19.571,77 D
Estoques em Estabelecimentos Próprios	19.571,77 D
Estoque de Mercadorias	19.571,77 D
Mercadorias Para Revenda	19.571,77 D
*** Passivo ***	154.209,31 C
Passivo Circulante	39.016,03 C
Obrigações de Curto Prazo	39.016,03 C
Fornecedores	30.620,33 C
Fornecedores Nacionais	30.620,33 C
TW DISTRIBUIDORA DE MATERIAL HOSPITALAR	880,86 C
REFRIGERACAO DUFRIO COMERCIO E IMPORTACA	13.627,03 C
JIHAO LOU COMERCIAL EIRELI - ME	600,85 C
FRIORIO DIST PECAS P REFRIG E MAQ DE LAV	13.326,00 C
REFRISOLAR REFRIGERACAO LTDA	2.185,59 C
Obrigações Trabalhistas, Previdenciárias e Fiscais	8.395,70 C
Obrigações Trabalhistas e Previdenciárias	7.256,29 C
INSS a Recolher	668,64 C
FGTS a Recolher	361,52 C
Salários a Pagar	6.226,13 C
Obrigações Fiscais	1.139,41 C
IRRF a Recolher	130,61 C
Simples a Recolher	1.008,80 C
Patrimônio Líquido	115.193,28 C
Capital Realizado	35.000,00 C
Capital Social	35.000,00 C
Capital Social de Domiciliados e Residentes no País	35.000,00 C
Capital Subscrito de Domiciliados e Residentes no País	35.000,00 C
Outras Contas	80.193,28 C
Outras Contas	80.193,28 C
Lucros Acumulados	80.193,28 C
Lucros Acumulados e/ou Saldo à Disposição da Assembléia	80.193,28 C

Data de Encerramento: 31/12/2022

Valor de Ativo e Passivo: R\$ 154.209,31 (Cento e Cinquenta e Quatro Mil Duzentos e Nove Reais e Trinta e Um Centavos) .

São Luís-MA, 31 de Dezembro de 2022

Eliezio de Araujo Silva
Titular
CPF 600.351.113-30

Vanessa Fernandes Mendonca
Contadora
CRC 10345 CRC/MA

Demonstração do Resultado do Exercício

Folha: 2

Empresa: PENIEL COMERCIO E SERVICOS LTDA - CNPJ: 22.088.815/0001-07

Fortes Contábil

NIRE: 21201299728 - Data: 19/03/2015

Estabelecimentos: 0001 - PENIEL COMERCIO E SERVICOS LTD; Centros de Resultado: 001 - Geral

Endereço: AV NORTE SUL, Complemento: , N.º: 3, Bairro: RESIDENCIAL PRIMAVERA, Cidade: São Luís, Estado: MA, CEP: 65052846, Telefone: (98) 87189308

Conta	01/01/2022
	a 31/12/2022
(+) Receita Bruta Operacional	406.478,75
Faturamento Prod. Merc. e Serviços	406.478,75
Vendas de Serviços	406.478,75
(=) Receita Líquida	406.478,75
(-) Custo Mercad./Serv./Produtos Vendidos	263.349,86
Custo das Mercadorias Revendidas	72.161,16
Custo dos Serviços Prestados	191.188,70
(=) Lucro Bruto	143.128,89
(-) Despesas Operacionais	77.560,56
Despesas Administrativas	21.087,17
Despesas com Vendas	53.211,00
Despesas Tributárias	3.241,95
Resultado Financeiro	20,44
Despesas Financeiras	20,44
(=) Res. Antes das Participações e Contrib.	65.568,33
(=) Res. Antes Imp.Renda e Contrib. Social	65.568,33
(=) Resultado Líquido do Exercício	65.568,33

São Luís-MA, 31 de Dezembro de 2022

Eliezio de Araujo Silva
Titular
CPF 600.351.113-30

Vanessa Fernandes Mendonca
Contadora
CRC 10345 CRC/MA

Fim

Análise pelos Índices do Balanço

Folha: 3

Empresa: PENIEL COMERCIO E SERVICOS LTDA - CNPJ: 22.088.815/0001-07

Fortes Contábil

Mês/Ano: 12/2022

Endereço: AV NORTE SUL, Complemento: , N.º: 3, Bairro: RESIDENCIAL PRIMAVERA, Cidade: São Luís, Estado: MA, CEP: 65052846, Telefone: (98) 87189308

Código	Nome	Expressão	Resultado
GA	Giro do Ativo 406.478,75 / 154.209,31 Quanto a empresa vendeu para cada R\$1,00 de investimento total. Quanto maior, melhor.	d030/c1	2,64
LC	Liquidez Corrente 154.209,31 / 39.016,03 Quanto a empresa possui de Ativo Circulante para cada R\$ 1,00 de Passivo Circulante. Quanto maior, melhor.	c101/c201	3,95
LI	Liquidez Imediata 134.637,54 / 39.016,03 Quanto dispomos imediatamente para saldar nossas dividas de Curto Prazo. Quanto maior, melhor.	c10101/c201	3,45
ML	Margem Líquida (65.568,33 / 406.478,75) * 100 Quanto a empresa obtem de lucro para cada R\$100,00 vendidos. Quanto maior, melhor.	(d200/d030)*100	16,13
RA	Rentabilidade do Ativo (65.568,33 / 154.209,31) * 100 Quanto a empresa obtem de lucro para cada R\$100,00 de investimento total. Quanto maior, melhor.	(d200/c1)*100	42,52

São Luís-MA, 31 de Dezembro de 2022

Eliezio de Araujo Silva
Titular
CPF 600.351.113-30

Vanessa Fernandes Mendonca
Contadora
CRC 10345 CRC/MA

Notas Explicativas das Demonstrações Contábeis em 31/12/2022

Folha: 4

Empresa: PENIEL COMERCIO E SERVICOS LTDA - CNPJ: 22.088.815/0001-07

Fortes Contábil

Endereço: AV NORTE SUL, Complemento: , N.º: 3, Bairro: RESIDENCIAL PRIMAVERA, Cidade: São Luís, Estado: MA, CEP: 65052846, Telefone: (98) 87189308

NIRE: 21201299728 - Data: 19/03/2015

Nota 1 - Contexto Operacional

A PENIEL COMERCIO E SERVICOS LTDA Ltda é uma sociedade empresária limitada, com fins econômicos e com sede e foro na cidade de São Luis / MA, tendo como objeto social a prestação de serviços de INSTALAÇÃO E MANUTENÇÃO DE SISTEMAS CENTRAIS DE AR CONDICIONADO, DE VENTILAÇÃO E REFRIGERAÇÃO, COMÉRCIO VAREJISTA ESPECIALIZADO DE ELETRODOMÉSTICOS E EQUIPAMENTOS DE ÁUDIO E VÍDEO, COMÉRCIO VAREJISTA ESPECIALIZADO DE PEÇAS E ACESSÓRIOS PARA APARELHOS ELETROELETRÔNICOS PARA USO DOMÉSTICO, EXCETO INFORMÁTICA E COMUNICAÇÃO e COMÉRCIO VAREJISTA DE COSMÉTICOS, PRODUTOS DE PERFUMARIA E DE HIGIENE PESSOAL com início de atividades em 19/03/2015 e sua regência se dá pelo Contrato Social com respaldo legal na Lei Federal nº 10.406/2002.

Nota 2 - Base de Preparação e Apresentação das Demonstrações Financeiras

As demonstrações contábeis foram elaboradas de acordo com as práticas contábeis geralmente aceitas e adotadas no Brasil tomando-se como base a Lei nº 11.638/07 alterada pela lei 11.941/2009. Foi obedecido também o Pronunciamento Técnico PME Contabilidade para Pequenas e Médias Empresas (ITG 1000), emitido pelo Comitê de Pronunciamentos Contábeis CPC e pelo Conselho Federal de Contabilidade CFC, Resoluções CFC n: 750/1993, 1.255/2009, 1.282/2010 e 1.418/2012. A empresa neste ano de 2022 esteve enquadrada no regime tributário Simples Nacional e contabiliza os encargos tributários pelo regime de competência.

Nota 3 - Práticas Contábeis**3.1 - Disponibilidades**

Foi utilizada a Conta Caixa para os recebimentos e pagamentos, pois não foi apresentado nenhum extrato bancário de conta corrente em nome da empresa. Os valores a receber são provenientes das vendas de produtos, mercadorias e serviços e estão registrados no ativo circulante

Nota 4 - Patrimônio Líquido**4.1 - Divisão do Capital Social**

O capital social é de R\$ 35.000,00, dividido em 35000 quotas de R\$ 1,00, totalmente integralizado

São Luís-MA, 31 de Dezembro de 2022

Eliezio de Araujo Silva
Titular
CPF 600.351.113-30

Vanessa Fernandes Mendonca
Contadora
CRC 10345 CRC/MA

Fim



ASSINATURA ELETRÔNICA

Certificamos que o ato da empresa PENIEL COMERCIO E SERVICOS LTDA consta assinado digitalmente por:

IDENTIFICAÇÃO DO(S) ASSINANTE(S)	
CPF/CNPJ	Nome
60035111330	ELIEZIO DE ARAUJO SILVA
64286754391	VANESSA FERNANDES MENDONCA

CERTIFICO O REGISTRO EM 01/08/2023 16:10 SOB N° 20230988733.
PROTOCOLO: 230988733 DE 01/08/2023.
CÓDIGO DE VERIFICAÇÃO: 12311371307. CNPJ DA SEDE: 22088815000107.
NIRE: 21201299728. COM EFEITOS DO REGISTRO EM: 01/08/2023.
PENIEL COMERCIO E SERVICOS LTDA

JUCEMA

CARLOS ANDRÉ DE MORAES PEREIRA
SECRETÁRIO-GERAL
www.empresafacil.ma.gov.br

A validade deste documento, se impresso, fica sujeito à comprovação de sua autenticidade nos respectivos portais, informando seus respectivos códigos de verificação.

Balço Patrimonial

Empresa: PENIEL COMERCIO E SERVICOS LTDA - CNPJ: 22.088.815/0001-07

Endereço: ESTRADA DA MATA, Complemento: LOTE 02 E 03, N.º: SN,

Bairro: RECANTO DOS SIGNOS, Cidade: São Luís, Estado: MA, CEP: 65052370, Telefone: (98) 87189308

Pag.: 1

Fortes Contábil

Conta	31/12/2023
*** Ativo ***	880.942,37 D
Ativo Circulante	880.942,37 D
Disponibilidades	844.840,74 D
Numerários em Espécie	844.840,74 D
Caixa Geral	844.840,74 D
Caixa/Bancos	844.840,74 D
Estoques	36.101,63 D
Estoques em Estabelecimentos Próprios	36.101,63 D
Estoque de Mercadorias	36.101,63 D
Mercadorias Para Revenda	36.101,63 D
*** Passivo ***	880.942,37 C
Passivo Circulante	46.238,98 C
Obrigações de Curto Prazo	46.238,98 C
Fornecedores	28.987,83 C
Fornecedores Nacionais	28.987,83 C
BARTOFIL DISTRIBUIDORA SA	2.472,13 C
REFRIGERACAO DUFRIO COMERCIO E IMPORTACA	16.958,91 C
FRIORIO DIST PECAS P REFRIG E MAQ DE LAV	2.563,28 C
ARSSYSTEM FERRAMENTAS E EQUIPAMENTOS LTDA	3.941,27 C
MSD ELETRICIDADE, REFRIGERACAO E COMERCI	3.052,24 C
Obrigações Trabalhistas, Previdenciárias e Fiscais	16.569,79 C
Obrigações Trabalhistas e Previdenciárias	7.089,90 C
INSS a Recolher	696,66 C
FGTS a Recolher	297,32 C
Salários a Pagar	6.095,92 C
Obrigações Fiscais	9.479,89 C
IRRF a Recolher	144,40 C
Simples a Recolher	9.335,49 C
Provisões	681,36 C
Provisões de Natureza Fiscal	681,36 C
Parcelamento Simples Nacional	681,36 C
Patrimônio Líquido	834.703,39 C
Capital Realizado	600.000,00 C
Capital Social	600.000,00 C
Capital Social de Domiciliados e Residentes no País	600.000,00 C
Capital Subscrito de Domiciliados e Residentes no País	600.000,00 C
Outras Contas	234.703,39 C
Outras Contas	234.703,39 C
Lucros Acumulados	234.703,39 C
Lucros Acumulados e/ou Saldo à Disposição da Assembléia	234.703,39 C

Data de Encerramento: 31/12/2023

Valor de Ativo e Passivo: R\$ 880.942,37 (Oitocentos e Oitenta Mil Novecentos e Quarenta e Dois Reais e Trinta e Sete Centavos) .

São Luís-MA, 31 de Dezembro de 2023

Vanessa Fernandes Mendonca
Contadora
CRC 10345 CRC/MA

Eliezio de Araujo Silva
Socio Administrador
CPF: 600.351.113-30

Fim

Demonstração do Resultado do Exercício

Pag.: 2

Empresa: PENIEL COMERCIO E SERVICOS LTDA - CNPJ: 22.088.815/0001-07

Fortes Contábil

Estabelecimentos: 0001 - PENIEL COMERCIO E SERVICOS LTD; Centros de Resultado: 001 - Geral

Endereço: ESTRADA DA MATA, Complemento: LOTE 02 E 03, N.º: SN, Bairro: RECANTO DOS SIGNOS, Cidade: São Luís, Estado: MA, CEP: 65052370,

Telefone: (98) 87189308

Conta	01/01/2023 a 31/12/2023
(+) Receita Bruta Operacional	1.041.046,69
Faturamento Prod. Merc. e Serviços	1.041.046,69
Vendas de Serviços	1.041.046,69
(=) Receita Líquida	1.041.046,69
(-) Custo Mercad./Serv./Produtos Vendidos	724.510,57
Custo das Mercadorias Revendidas	240.120,94
Custo dos Serviços Prestados	484.389,63
(=) Lucro Bruto	316.536,12
(-) Despesas Operacionais	162.026,01
Despesas Administrativas	20.668,76
Despesas com Vendas	84.266,69
Despesas Tributárias	56.392,90
Resultado Financeiro	697,66
Despesas Financeiras	697,66
(=) Res. Antes das Participações e Contrib.	154.510,11
(=) Res. Antes Imp.Renda e Contrib. Social	154.510,11
(=) Resultado Líquido do Exercício	154.510,11

São Luís-MA, 31 de Dezembro de 2023

Vanessa Fernandes Mendonca
Contadora
CRC 10345 CRC/MA

Eliezio de Araujo Silva
Socio Administrador
CPF: 600.351.113-30

Notas Explicativas das Demonstrações Contábeis em 31/12/2023

Pag.: 3

Empresa: PENIEL COMERCIO E SERVICOS LTDA - CNPJ: 22.088.815/0001-07

Fortes Contábil

Endereço: ESTRADA DA MATA, Complemento: LOTE 02 E 03, N.º: SN, Bairro: RECANTO DOS SIGNOS, Cidade: São Luís, Estado: MA, CEP: 65052370,

Telefone: (98) 87189308

NIRE: 21201299728 - Data: 19/03/2015

Nota 1 - Contexto Operacional

A PENIEL COMERCIO E SERVICOS LTDA Ltda é uma sociedade empresária limitada, com fins econômicos e com sede e foro na cidade de São Luis / MA, tendo como objeto social a prestação de serviços de INSTALAÇÃO E MANUTENÇÃO DE SISTEMAS CENTRAIS DE AR CONDICIONADO, DE VENTILAÇÃO E REFRIGERAÇÃO, COMÉRCIO VAREJISTA ESPECIALIZADO DE ELETRODOMÉSTICOS E EQUIPAMENTOS DE ÁUDIO E VÍDEO, COMÉRCIO VAREJISTA ESPECIALIZADO DE PEÇAS E ACESSÓRIOS PARA APARELHOS ELETROELETRÔNICOS PARA USO DOMÉSTICO, EXCETO INFORMÁTICA E COMUNICAÇÃO e COMÉRCIO VAREJISTA DE COSMÉTICOS, PRODUTOS DE PERFUMARIA E DE HIGIENE PESSOAL com início de atividades em 19/03/2015 e sua regência se dá pelo Contrato Social com respaldo legal na Lei Federal nº 10.406/2002.

Nota 2 - Base de Preparação e Apresentação das Demonstrações Financeiras

As demonstrações contábeis foram elaboradas de acordo com as práticas contábeis geralmente aceitas e adotadas no Brasil tomando-se como base a Lei nº 11.638/07 alterada pela lei 11.941/2009. Foi obedecido também o Pronunciamento Técnico PME Contabilidade para Pequenas e Médias Empresas (ITG 1000), emitido pelo Comitê de Pronunciamentos Contábeis CPC e pelo Conselho Federal de Contabilidade CFC, Resoluções CFC n: 750/1993, 1.255/2009, 1.282/2010 e 1.418/2012. A empresa neste ano de 2022 esteve enquadrada no regime tributário Simples Nacional e contabiliza os encargos tributários pelo regime de competência.

Nota 3 - Práticas Contábeis**3.1 - Disponibilidades**

Foi utilizada a Conta Caixa para os recebimentos e pagamentos, pois não foi apresentado nenhum extrato bancário de conta corrente em nome da empresa. Os valores a receber são provenientes das vendas de produtos, mercadorias e serviços e estão registrados no ativo circulante

Nota 4 - Patrimônio Líquido**4.1 - Divisão do Capital Social**

O capital social é de R\$ 35.000,00, dividido em 35000 quotas de R\$ 1,00, totalmente integralizado

São Luis-MA, 31 de Dezembro de 2023

Vanessa Fernandes Mendonca
Contadora
CRC 10345 CRC/MA

Eliezio de Araujo Silva
Socio Administrador
CPF: 600.351.113-30

Fim

Análise pelos Índices do Balanço

Pag.: 3

Empresa: PENIEL COMERCIO E SERVICOS LTDA - CNPJ: 22.088.815/0001-07

Fortes Contábil

Mês/Ano: 12/2023

Endereço: ESTRADA DA MATA, Complemento: LOTE 02 E 03, N.º: SN, Bairro: RECANTO DOS SIGNOS, Cidade: São Luís, Estado: MA, CEP: 65052370, Telefone: (98) 87189308

Código	Nome	Expressão	Resultado
GA	Giro do Ativo	d030/c1	
	1.041.046,69 / 880.942,37		1,18
	Quanto a empresa vendeu para cada R\$1,00 de investimento total. Quanto maior, melhor.		
LC	Liquidez Corrente	c101/c201	
	880.942,37 / 46.238,98		19,05
	Quanto a empresa possui de Ativo Circulante para cada R\$ 1,00 de Passivo Circulante. Quanto maior, melhor.		
LI	Liquidez Imediata	c10101/c201	
	844.840,74 / 46.238,98		18,27
	Quanto dispomos imediatamente para saldar nossas dividas de Curto Prazo. Quanto maior, melhor.		
ML	Margem Líquida	(d200/d030)*100	
	(154.510,11 / 1.041.046,69) * 100		14,84
	Quanto a empresa obtem de lucro para cada R\$100,00 vendidos. Quanto maior, melhor.		
RA	Rentabilidade do Ativo	(d200/c1)*100	
	(154.510,11 / 880.942,37) * 100		17,54
	Quanto a empresa obtem de lucro para cada R\$100,00 de investimento total. Quanto maior, melhor.		

São Luís-MA, 31 de Dezembro de 2023

Vanessa Fernandes Mendonca
 Contadora
 CRC 10345 CRC/MA

Eliezio de Araujo Silva
 Socio Administrador
 CPF: 600.351.113-30



ASSINATURA ELETRÔNICA

Certificamos que o ato da empresa PENIEL COMERCIO E SERVICOS LTDA consta assinado digitalmente por:

IDENTIFICAÇÃO DO(S) ASSINANTE(S)	
CPF/CNPJ	Nome
60035111330	ELIEZIO DE ARAUJO SILVA
64286754391	VANESSA FERNANDES MENDONCA

CERTIFICO O REGISTRO EM 19/09/2024 09:58 SOB N° 20241237165.
PROTOCOLO: 241237165 DE 19/09/2024.
CÓDIGO DE VERIFICAÇÃO: 12413399853. CNPJ DA SEDE: 22088815000107.
NIRE: 21201299728. COM EFEITOS DO REGISTRO EM: 19/09/2024.
PENIEL COMERCIO E SERVICOS LTDA

JUCEMA

CARLOS ANDRÉ DE MORAES PEREIRA
SECRETÁRIO-GERAL
www.empresafacil.ma.gov.br

A validade deste documento, se impresso, fica sujeito à comprovação de sua autenticidade nos respectivos portais, informando seus respectivos códigos de verificação.

TERMO DE ABERTURA

Contém o presente livro 35 páginas, eletronicamente numeradas de 1 a 35 em uma via, todas elas já escrituradas e servirá como Livro Diário nº 002, referente ao período 01/01/2022 a 31/12/2022, com a b e r t u r a do exercício social em 01/01/2022, da firma PENIEL COMERCIO E SERVICOS LTDA, estabelecida no(a) ESTRADA DA MATA , LOTE 02 E 03, nº SN, bairro RECANTO DOS SIGNOS, CEP 65052-370, cidade São Luís, estado MA, inscrita no C.N.P.J. 22.088.815/0001-07 e registrada no(a) Jucema sob o nº 212.0129972-8 por despacho de 19/03/2015.

São Luís-MA, 01 de Janeiro de 2022

Vanessa Fernandes Mendonca
Contadora
CRC 10345 CRC/MA

Eliezio de Araujo Silva
Socio Administrador
CPF: 600.351.113-30

Livro Diário Nº. 2

Folha: 2

Empresa: PENIEL COMERCIO E SERVICOS LTDA - CNPJ: 22.088.815/0001-07

Fortes Contábil

Período: 01/01/2022 a 31/12/2022

Endereço: ESTRADA DA MATA, LOTE 02 E 03, Complemento: , N.º: SN, Bairro: RECANTO DOS SIGNOS, Cidade: São Luís, Estado: MA, CEP: 6505237

Telefone: (98) 87189308

Data	Conta	Histórico	Estab	Centro	Chave	Débito	Crédito
03/01/2022	1.01.01.01.01.0001 - Caixa/Bancos	Prestação de Serviços conf. NFS 000000000000064	0001	001	583944	800,00	
03/01/2022	3.01.01.01.01.0006 - Receita da Prestação de Serviços	Prestação de Serviços conf. NFS 000000000000064	0001	001	583944		800,00
Totais do dia 03:						800,00	800,00
05/01/2022	1.01.01.01.01.0001 - Caixa/Bancos	Prestação de Serviços conf. NFS 000000000000065	0001	001	583945	1.064,00	
05/01/2022	3.01.01.01.01.0006 - Receita da Prestação de Serviços	Prestação de Serviços conf. NFS 000000000000065	0001	001	583945		1.064,00
Totais do dia 05:						1.064,00	1.064,00
18/01/2022	1.01.15.01.01.0001 - Mercadorias Para Revenda	Pg. MPC COMERCIAL DE COSMETICOS LTDA conf. NF 000000572	0001	001	583942	2.358,58	
18/01/2022	2.01.01.01.01.0008 - MPC COMERCIAL DE COSMETICOS LTDA	Pg. MPC COMERCIAL DE COSMETICOS LTDA conf. NF 000000572	0001	001	583942		2.358,58
Totais do dia 18:						2.358,58	2.358,58
25/01/2022	1.01.01.01.01.0001 - Caixa/Bancos	Prestação de Serviços conf. NFS 000000000000066	0001	001	583946	300,00	
25/01/2022	3.01.01.01.01.0006 - Receita da Prestação de Serviços	Prestação de Serviços conf. NFS 000000000000066	0001	001	583946		300,00
Totais do dia 25:						300,00	300,00
28/01/2022	3.01.01.03.06.0001 - Material Aplicado na Produção de Serviços	Vlr. pago a REFRIGERACAO DUFRIO COMERCIO E IMPORTACAO S.A. conf. NF 000252576	0001	001	583943	2.282,55	
28/01/2022	2.01.01.01.01.0004 - REFRIGERACAO DUFRIO COMERCIO E IMPORTACA	Vlr. pago a REFRIGERACAO DUFRIO COMERCIO E IMPORTACAO S.A. conf. NF 000252576	0001	001	583943		2.282,55
Totais do dia 28:						2.282,55	2.282,55
31/01/2022	3.01.01.07.03.0001 - Simples Nacional	Vr.simples ref. 01/2022	0001	001	584105	78,12	
31/01/2022	2.01.01.03.03.0010 - Simples a Recolher	Vr.simples ref. 01/2022	0001	001	584105		78,12
31/01/2022	3.01.01.07.02.0011 - FGTS	Vr.prov.FGTS ref. 01/2022	0001	001	584118	271,15	
31/01/2022	2.01.01.03.01.0002 - FGTS a Recolher	Vr.prov.FGTS ref. 01/2022	0001	001	584118		271,15
31/01/2022	3.01.01.03.03.0001 - Custo das Mercadorias Revendidas	Vr.Custo das Mercadorias Vendidas ref.	0001	001	584133	6.943,92	
31/01/2022	1.01.15.01.01.0001 - Mercadorias Para Revenda	Vr.Custo das Mercadorias Vendidas ref.	0001	001	584133		6.943,92
31/01/2022	1.01.01.01.01.0001 - Caixa/Bancos	Rec.receita de serviços nf	0001	001	584241	26.670,59	
31/01/2022	3.01.01.01.01.0006 - Receita da Prestação de Serviços	Rec.receita de serviços nf	0001	001	584241		26.670,59
Totais do dia 31:						33.963,78	33.963,78
Totais do mês de Janeiro:						40.768,91	40.768,91

Continua...

Livro Diário Nº. 2

Folha: 3

Empresa: PENIEL COMERCIO E SERVICOS LTDA - CNPJ: 22.088.815/0001-07

Fortes Contábil

Período: 01/01/2022 a 31/12/2022

Endereço: ESTRADA DA MATA, LOTE 02 E 03, Complemento: , N.º: SN, Bairro: RECANTO DOS SIGNOS, Cidade: São Luis, Estado: MA, CEP: 6505237

Telefone: (98) 87189308

Data	Conta	Histórico	Estab	Centro	Chave	Débito	Crédito
03/02/2022	1.01.15.01.01.0001	Mercadorias Para Revenda Pg. B.M COMERCIO DE PRESENTES, COSMETICOS E ACESSORIOS LTDA conf. NF 000000006	0001	001	583947	84,17	
03/02/2022	2.01.01.01.01.0009	B.M COMERCIO DE PRESENTES, COSMETICOS E Pg. B.M COMERCIO DE PRESENTES, COSMETICOS E ACESSORIOS LTDA conf. NF 000000006	0001	001	583947		84,17
03/02/2022	1.01.15.01.01.0001	Mercadorias Para Revenda Pg. B.M COMERCIO DE PRESENTES, COSMETICOS E ACESSORIOS LTDA conf. NF 000000006	0001	001	583948	380,06	
03/02/2022	2.01.01.01.01.0009	B.M COMERCIO DE PRESENTES, COSMETICOS E Pg. B.M COMERCIO DE PRESENTES, COSMETICOS E ACESSORIOS LTDA conf. NF 000000006	0001	001	583948		380,06
03/02/2022	1.01.01.01.01.0001	Caixa/Bancos Prestação de Serviços conf. NFS 000000000000067	0001	001	583950	700,00	
03/02/2022	3.01.01.01.01.0006	Receita da Prestação de Serviços Prestação de Serviços conf. NFS 000000000000067	0001	001	583950		700,00
Totais do dia 03:						1.164,23	1.164,23
11/02/2022	2.01.01.03.03.0010	Simplex a Recolher Pg.simplex ref. 01/2022	0001	001	584145	78,12	
11/02/2022	1.01.01.01.01.0001	Caixa/Bancos Pg.simplex ref. 01/2022	0001	001	584145		78,12
Totais do dia 11:						78,12	78,12
17/02/2022	1.01.01.01.01.0001	Caixa/Bancos Prestação de Serviços conf. NFS 000000000000068	0001	001	583951	600,00	
17/02/2022	3.01.01.01.01.0006	Receita da Prestação de Serviços Prestação de Serviços conf. NFS 000000000000068	0001	001	583951		600,00
Totais do dia 17:						600,00	600,00
22/02/2022	1.01.15.01.01.0001	Mercadorias Para Revenda Pg. MPC COMERCIAL DE COSMETICOS LTDA conf. NF 000000755	0001	001	583949	5.205,36	
22/02/2022	2.01.01.01.01.0008	MPC COMERCIAL DE COSMETICOS LTDA Pg. MPC COMERCIAL DE COSMETICOS LTDA conf. NF 000000755	0001	001	583949		5.205,36
Totais do dia 22:						5.205,36	5.205,36
28/02/2022	3.01.01.07.03.0001	Simplex Nacional Vr.simplex ref. 02/2022	0001	001	584106	39,01	
28/02/2022	2.01.01.03.03.0010	Simplex a Recolher Vr.simplex ref. 02/2022	0001	001	584106		39,01
28/02/2022	3.01.01.03.03.0001	Custo das Mercadorias Revendidas Vr.Custo das Mercadorias Vendidas ref.	0001	001	584134	8.107,75	
28/02/2022	1.01.15.01.01.0001	Mercadorias Para Revenda Vr.Custo das Mercadorias Vendidas ref.	0001	001	584134		8.107,75
28/02/2022	2.01.01.01.01.0004	REFRIGERACAO DUFRIO COMERCIO E IMPORTACA Rec.duplicata no.	0001	001	584188	2.282,55	
28/02/2022	1.01.01.01.01.0001	Caixa/Bancos Rec.duplicata no.	0001	001	584188		2.282,55
28/02/2022	2.01.01.01.01.0008	MPC COMERCIAL DE COSMETICOS LTDA					

Continua...

Livro Diário Nº. 2

Folha: 4

Empresa: PENIEL COMERCIO E SERVICOS LTDA - CNPJ: 22.088.815/0001-07

Fortes Contábil

Período: 01/01/2022 a 31/12/2022

Endereço: ESTRADA DA MATA, LOTE 02 E 03, Complemento: , N.º: SN, Bairro: RECANTO DOS SIGNOS, Cidade: São Luís, Estado: MA, CEP: 6505237

Telefone: (98) 87189308

Data	Conta	Histórico	Estab	Centro	Chave	Débito	Crédito
		Rec.duplicata no.	0001	001	584189	2.358,58	
28/02/2022	1.01.01.01.01.0001 - Caixa/Bancos						
		Rec.duplicata no.	0001	001	584189		2.358,58
28/02/2022	1.01.01.01.01.0001 - Caixa/Bancos						
		Rec.receita de serviços nf	0001	001	584242	26.670,60	
28/02/2022	3.01.01.01.01.0006 - Receita da Prestação de Serviços						
		Rec.receita de serviços nf	0001	001	584242		26.670,60
		Totais do dia 28:				39.458,49	39.458,49
		Totais do mês de Fevereiro:				46.506,20	46.506,20
04/03/2022	1.01.01.01.01.0001 - Caixa/Bancos						
		Prestação de Serviços conf. NFS 000000000000069	0001	001	583960	600,00	
04/03/2022	3.01.01.01.01.0006 - Receita da Prestação de Serviços						
		Prestação de Serviços conf. NFS 000000000000069	0001	001	583960		600,00
		Totais do dia 04:				600,00	600,00
07/03/2022	1.01.15.01.01.0001 - Mercadorias Para Revenda						
		Pg. TW DISTRIBUIDORA DE MATERIAL HOSPITALAR LTDA conf. NF 000007328	0001	001	583952	272,20	
07/03/2022	2.01.01.01.01.0002 - TW DISTRIBUIDORA DE MATERIAL HOSPITALAR						
		Pg. TW DISTRIBUIDORA DE MATERIAL HOSPITALAR LTDA conf. NF 000007328	0001	001	583952		272,20
07/03/2022	3.01.01.07.01.0063 - Material p/ Uso ou Consumo						
		Pg. TW DISTRIBUIDORA DE MATERIAL HOSPITALAR LTDA conf. NF 000007328	0001	001	583953	15,70	
07/03/2022	2.01.01.01.01.0002 - TW DISTRIBUIDORA DE MATERIAL HOSPITALAR						
		Pg. TW DISTRIBUIDORA DE MATERIAL HOSPITALAR LTDA conf. NF 000007328	0001	001	583953		15,70
		Totais do dia 07:				287,90	287,90
08/03/2022	3.01.01.03.06.0001 - Material Aplicado na Produção de Serviços						
		Vlr. pago a REFRIGERACAO DUFRIO COMERCIO E IMPORTACAO S.A. conf. NF 000256070	0001	001	583954	3.191,89	
08/03/2022	2.01.01.01.01.0004 - REFRIGERACAO DUFRIO COMERCIO E IMPORTACA						
		Vlr. pago a REFRIGERACAO DUFRIO COMERCIO E IMPORTACAO S.A. conf. NF 000256070	0001	001	583954		3.191,89
		Totais do dia 08:				3.191,89	3.191,89
14/03/2022	1.01.01.01.01.0001 - Caixa/Bancos						
		Prestação de Serviços conf. NFS 000000000000070	0001	001	583961	600,00	
14/03/2022	3.01.01.01.01.0006 - Receita da Prestação de Serviços						
		Prestação de Serviços conf. NFS 000000000000070	0001	001	583961		600,00
		Totais do dia 14:				600,00	600,00
17/03/2022	1.01.01.01.01.0001 - Caixa/Bancos						
		Prestação de Serviços conf. NFS 000000000000071	0001	001	583962	2.200,00	
17/03/2022	3.01.01.01.01.0006 - Receita da Prestação de Serviços						
		Prestação de Serviços conf. NFS 000000000000071	0001	001	583962		2.200,00
17/03/2022	1.01.01.01.01.0001 - Caixa/Bancos						
		Prestação de Serviços conf. NFS 000000000000072	0001	001	583963	300,00	
17/03/2022	3.01.01.01.01.0006 - Receita da Prestação de Serviços						

Continua...

Livro Diário Nº. 2

Folha: 5

Empresa: PENIEL COMERCIO E SERVICOS LTDA - CNPJ: 22.088.815/0001-07

Fortes Contábil

Período: 01/01/2022 a 31/12/2022

Endereço: ESTRADA DA MATA, LOTE 02 E 03, Complemento: , N.º: SN, Bairro: RECANTO DOS SIGNOS, Cidade: São Luís, Estado: MA, CEP: 6505237

Telefone: (98) 87189308

Data	Conta	Histórico	Estab	Centro	Chave	Débito	Crédito
		Prestação de Serviços conf. NFS 000000000000072	0001	001	583963		300,00
					Totais do dia 17:	2.500,00	2.500,00
21/03/2022	3.01.01.03.06.0001	- Material Aplicado na Produção de Serviços Vir. pago a REFRIGERACAO DUFRIO COMERCIO E IMPORTACAO S.A. conf. NF 000257324	0001	001	583955	1.102,21	
21/03/2022	2.01.01.01.01.0004	- REFRIGERACAO DUFRIO COMERCIO E IMPORTACA Vir. pago a REFRIGERACAO DUFRIO COMERCIO E IMPORTACAO S.A. conf. NF 000257324	0001	001	583955		1.102,21
					Totais do dia 21:	1.102,21	1.102,21
22/03/2022	3.01.01.07.01.0063	- Material p/ Uso ou Consumo Pg. TW DISTRIBUIDORA DE MATERIAL HOSPITALAR LTDA conf. NF 000007538	0001	001	583956	547,52	
22/03/2022	2.01.01.01.01.0002	- TW DISTRIBUIDORA DE MATERIAL HOSPITALAR Pg. TW DISTRIBUIDORA DE MATERIAL HOSPITALAR LTDA conf. NF 000007538	0001	001	583956		547,52
22/03/2022	1.01.01.01.01.0001	- Caixa/Bancos Prestação de Serviços conf. NFS 000000000000073	0001	001	583964	3.600,00	
22/03/2022	3.01.01.01.01.0006	- Receita da Prestação de Serviços Prestação de Serviços conf. NFS 000000000000073	0001	001	583964		3.600,00
					Totais do dia 22:	4.147,52	4.147,52
23/03/2022	2.01.01.03.03.0010	- Simples a Recolher Pg.simples ref. 02/2022	0001	001	584146	39,01	
23/03/2022	3.01.01.09.01.0006	- Juros Pagos e/ou Incorridos Pg.simples ref. 02/2022	0001	001	584146	0,39	
23/03/2022	1.01.01.01.01.0001	- Caixa/Bancos Pg.simples ref. 02/2022	0001	001	584146		39,40
					Totais do dia 23:	39,40	39,40
25/03/2022	3.01.01.07.01.0063	- Material p/ Uso ou Consumo Pg. BARTOFIL DISTRIBUIDORA SA conf. NF 000352323	0001	001	583957	2.972,84	
25/03/2022	2.01.01.01.01.0003	- BARTOFIL DISTRIBUIDORA SA Pg. BARTOFIL DISTRIBUIDORA SA conf. NF 000352323	0001	001	583957		2.972,84
25/03/2022	3.01.01.07.01.0063	- Material p/ Uso ou Consumo Vir. Pago a BARTOFIL DISTRIBUIDORA SA conf. NF 000352323	0001	001	583958	313,17	
25/03/2022	2.01.01.01.01.0003	- BARTOFIL DISTRIBUIDORA SA Vir. Pago a BARTOFIL DISTRIBUIDORA SA conf. NF 000352323	0001	001	583958		313,17
					Totais do dia 25:	3.286,01	3.286,01
29/03/2022	1.01.15.01.01.0001	- Mercadorias Para Revenda Pg. MPC COMERCIAL DE COSMETICOS LTDA conf. NF 000000995	0001	001	583959	1.912,65	
29/03/2022	2.01.01.01.01.0008	- MPC COMERCIAL DE COSMETICOS LTDA Pg. MPC COMERCIAL DE COSMETICOS LTDA conf. NF 000000995	0001	001	583959		1.912,65
					Totais do dia 29:	1.912,65	1.912,65
30/03/2022	1.01.01.01.01.0001	- Caixa/Bancos Prestação de Serviços conf. NFS 000000000000074	0001	001	583965	600,00	
30/03/2022	3.01.01.01.01.0006	- Receita da Prestação de Serviços					

Continua...

Livro Diário Nº. 2

Folha: 6

Empresa: PENIEL COMERCIO E SERVICOS LTDA - CNPJ: 22.088.815/0001-07

Fortes Contábil

Período: 01/01/2022 a 31/12/2022

Endereço: ESTRADA DA MATA, LOTE 02 E 03, Complemento: , N.º: SN, Bairro: RECANTO DOS SIGNOS, Cidade: São Luís, Estado: MA, CEP: 6505237

Telefone: (98) 87189308

Data	Conta	Histórico	Estab	Centro	Chave	Débito	Crédito
		Prestação de Serviços conf. NFS 000000000000074	0001	001	583965		600,00
30/03/2022	2.01.01.01.01.0008	MPC COMERCIAL DE COSMETICOS LTDA Rec.duplicata no.	0001	001	584190	5.205,36	
30/03/2022	1.01.01.01.01.0001	- Caixa/Bancos Rec.duplicata no.	0001	001	584190		5.205,36
30/03/2022	2.01.01.01.01.0009	B.M COMERCIO DE PRESENTES, COSMETICOS E Rec.duplicata no.	0001	001	584191	464,23	
30/03/2022	1.01.01.01.01.0001	- Caixa/Bancos Rec.duplicata no.	0001	001	584191		464,23
Totais do dia 30:						6.269,59	6.269,59
31/03/2022	3.01.01.07.03.0001	- Simples Nacional Vr.simples ref. 03/2022	0001	001	584107	237,01	
31/03/2022	2.01.01.03.03.0010	- Simples a Recolher Vr.simples ref. 03/2022	0001	001	584107		237,01
31/03/2022	3.01.01.03.03.0001	- Custo das Mercadorias Revendidas Vr.Custo das Mercadorias Vendidas ref.	0001	001	584135	7.923,17	
31/03/2022	1.01.15.01.01.0001	- Mercadorias Para Revenda Vr.Custo das Mercadorias Vendidas ref.	0001	001	584135		7.923,17
31/03/2022	1.01.01.01.01.0001	- Caixa/Bancos Rec.receita de serviços nf	0001	001	584243	26.670,59	
31/03/2022	3.01.01.01.01.0006	- Receita da Prestação de Serviços Rec.receita de serviços nf	0001	001	584243		26.670,59
Totais do dia 31:						34.830,77	34.830,77
Totais do mês de Março:						58.767,94	58.767,94
04/04/2022	1.01.01.01.01.0001	- Caixa/Bancos Prestação de Serviços conf. NFS 000000000000075	0001	001	583968	600,00	
04/04/2022	3.01.01.01.01.0006	- Receita da Prestação de Serviços Prestação de Serviços conf. NFS 000000000000075	0001	001	583968		600,00
04/04/2022	1.01.01.01.01.0001	- Caixa/Bancos Prestação de Serviços conf. NFS 000000000000076	0001	001	583969	800,00	
04/04/2022	3.01.01.01.01.0006	- Receita da Prestação de Serviços Prestação de Serviços conf. NFS 000000000000076	0001	001	583969		800,00
Totais do dia 04:						1.400,00	1.400,00
14/04/2022	2.01.01.03.03.0010	- Simples a Recolher Pg.simples ref. 03/2022	0001	001	584147	237,01	
14/04/2022	1.01.01.01.01.0001	- Caixa/Bancos Pg.simples ref. 03/2022	0001	001	584147		237,01
Totais do dia 14:						237,01	237,01
18/04/2022	1.01.01.01.01.0001	- Caixa/Bancos Prestação de Serviços conf. NFS 000000000000077	0001	001	583970	600,00	
18/04/2022	3.01.01.01.01.0006	- Receita da Prestação de Serviços Prestação de Serviços conf. NFS 000000000000077	0001	001	583970		600,00
Totais do dia 18:						600,00	600,00
19/04/2022	1.01.01.01.01.0001	- Caixa/Bancos Prestação de Serviços conf. NFS 000000000000078	0001	001	583971	800,00	
19/04/2022	3.01.01.01.01.0006	- Receita da Prestação de Serviços					

Continua...

Livro Diário Nº. 2

Folha: 7

Empresa: PENIEL COMERCIO E SERVICOS LTDA - CNPJ: 22.088.815/0001-07

Fortes Contábil

Período: 01/01/2022 a 31/12/2022

Endereço: ESTRADA DA MATA , LOTE 02 E 03, Complemento: , N.º: SN, Bairro: RECANTO DOS SIGNOS, Cidade: São Luís, Estado: MA, CEP: 6505237

Telefone: (98) 87189308

Data	Conta	Histórico	Estab	Centro	Chave	Débito	Crédito
		Prestação de Serviços conf. NFS 000000000000078	0001	001	583971		800,00
					Totais do dia 19:	800,00	800,00
25/04/2022	1.01.01.01.01.0001 - Caixa/Bancos	Prestação de Serviços conf. NFS 000000000000079	0001	001	583972	2.200,00	
25/04/2022	3.01.01.01.01.0006 - Receita da Prestação de Serviços	Prestação de Serviços conf. NFS 000000000000079	0001	001	583972		2.200,00
					Totais do dia 25:	2.200,00	2.200,00
26/04/2022	3.01.01.03.06.0001 - Material Aplicado na Produção de Serviços	Vlr. pago a REFRIGERACAO DUFRIO COMERCIO E IMPORTACAO S.A. conf. NF 000260635	0001	001	583966	4.736,63	
26/04/2022	2.01.01.01.01.0004 - REFRIGERACAO DUFRIO COMERCIO E IMPORTACA	Vlr. pago a REFRIGERACAO DUFRIO COMERCIO E IMPORTACAO S.A. conf. NF 000260635	0001	001	583966		4.736,63
					Totais do dia 26:	4.736,63	4.736,63
27/04/2022	1.01.01.01.01.0001 - Caixa/Bancos	Prestação de Serviços conf. NFS 000000000000080	0001	001	583973	700,00	
27/04/2022	3.01.01.01.01.0006 - Receita da Prestação de Serviços	Prestação de Serviços conf. NFS 000000000000080	0001	001	583973		700,00
					Totais do dia 27:	700,00	700,00
28/04/2022	1.01.15.01.01.0001 - Mercadorias Para Revenda	Pg. JIHAO LOU COMERCIAL EIRELI - ME conf. NF 000002090	0001	001	583967	255,00	
28/04/2022	2.01.01.01.01.0005 - JIHAO LOU COMERCIAL EIRELI - ME	Pg. JIHAO LOU COMERCIAL EIRELI - ME conf. NF 000002090	0001	001	583967		255,00
					Totais do dia 28:	255,00	255,00
30/04/2022	3.01.01.07.03.0001 - Simples Nacional	Vr.simples ref. 04/2022	0001	001	584108	171,00	
30/04/2022	2.01.01.03.03.0010 - Simples a Recolher	Vr.simples ref. 04/2022	0001	001	584108		171,00
30/04/2022	3.01.01.03.03.0001 - Custo das Mercadorias Revendidas	Vr.Custo das Mercadorias Vendidas ref.	0001	001	584136	6.389,53	
30/04/2022	1.01.15.01.01.0001 - Mercadorias Para Revenda	Vr.Custo das Mercadorias Vendidas ref.	0001	001	584136		6.389,53
30/04/2022	2.01.01.01.01.0003 - BARTOFIL DISTRIBUIDORA SA	Rec.duplicata no.	0001	001	584192	3.286,01	
30/04/2022	1.01.01.01.01.0001 - Caixa/Bancos	Rec.duplicata no.	0001	001	584192		3.286,01
30/04/2022	2.01.01.01.01.0004 - REFRIGERACAO DUFRIO COMERCIO E IMPORTACA	Rec.duplicata no.	0001	001	584193	4.294,10	
30/04/2022	1.01.01.01.01.0001 - Caixa/Bancos	Rec.duplicata no.	0001	001	584193		4.294,10
30/04/2022	2.01.01.01.01.0002 - TW DISTRIBUIDORA DE MATERIAL HOSPITALAR	Rec.duplicata no.	0001	001	584194	835,42	
30/04/2022	1.01.01.01.01.0001 - Caixa/Bancos	Rec.duplicata no.	0001	001	584194		835,42
30/04/2022	1.01.01.01.01.0001 - Caixa/Bancos	Rec.receita de serviços nf	0001	001	584244	26.670,60	

Continua...

Livro Diário Nº. 2

Folha: 8

Empresa: PENIEL COMERCIO E SERVICOS LTDA - CNPJ: 22.088.815/0001-07

Fortes Contábil

Período: 01/01/2022 a 31/12/2022

Endereço: ESTRADA DA MATA, LOTE 02 E 03, Complemento: , N.º: SN, Bairro: RECANTO DOS SIGNOS, Cidade: São Luís, Estado: MA, CEP: 6505237

Telefone: (98) 87189308

Data	Conta	Histórico	Estab	Centro	Chave	Débito	Crédito
30/04/2022	3.01.01.01.01.0006	Receita da Prestação de Serviços					
		Rec.receita de serviços nf	0001	001	584244		26.670,60
					Totais do dia 30:	41.646,66	41.646,66
					Totais do mês de Abril:	52.575,30	52.575,30
02/05/2022	1.01.01.01.01.0001	Caixa/Bancos					
		Prestação de Serviços conf. NFS	0001	001	583979	600,00	
		000000000000081					
02/05/2022	3.01.01.01.01.0006	Receita da Prestação de Serviços					
		Prestação de Serviços conf. NFS	0001	001	583979		600,00
		000000000000081					
					Totais do dia 02:	600,00	600,00
12/05/2022	1.01.01.01.01.0001	Caixa/Bancos					
		Prestação de Serviços conf. NFS	0001	001	583980	1.600,00	
		000000000000082					
12/05/2022	3.01.01.01.01.0006	Receita da Prestação de Serviços					
		Prestação de Serviços conf. NFS	0001	001	583980		1.600,00
		000000000000082					
					Totais do dia 12:	1.600,00	1.600,00
16/05/2022	3.01.01.03.06.0001	Material Aplicado na Produção de Serviços					
		Vlr. pago a REFRIGERACAO DUFRIO	0001	001	583974	2.969,96	
		COMERCIO E IMPORTACAO S.A. conf. NF					
		000110796					
16/05/2022	2.01.01.01.01.0004	REFRIGERACAO DUFRIO COMERCIO E IMPORTACA					
		Vlr. pago a REFRIGERACAO DUFRIO	0001	001	583974		2.969,96
		COMERCIO E IMPORTACAO S.A. conf. NF					
		000110796					
16/05/2022	2.01.01.03.03.0010	Simplex a Recolher					
		Pg.simplex ref. 04/2022	0001	001	584148	171,00	
16/05/2022	1.01.01.01.01.0001	Caixa/Bancos					
		Pg.simplex ref. 04/2022	0001	001	584148		171,00
					Totais do dia 16:	3.140,96	3.140,96
17/05/2022	1.01.01.01.01.0001	Caixa/Bancos					
		Prestação de Serviços conf. NFS	0001	001	583981	700,00	
		000000000000083					
17/05/2022	3.01.01.01.01.0006	Receita da Prestação de Serviços					
		Prestação de Serviços conf. NFS	0001	001	583981		700,00
		000000000000083					
					Totais do dia 17:	700,00	700,00
18/05/2022	1.01.01.01.01.0001	Caixa/Bancos					
		Prestação de Serviços conf. NFS	0001	001	583982	700,00	
		000000000000084					
18/05/2022	3.01.01.01.01.0006	Receita da Prestação de Serviços					
		Prestação de Serviços conf. NFS	0001	001	583982		700,00
		000000000000084					
					Totais do dia 18:	700,00	700,00
19/05/2022	1.01.15.01.01.0001	Mercadorias Para Revenda					
		Pg. MPC COMERCIAL DE COSMETICOS	0001	001	583975	4.307,18	
		LTDA conf. NF 000001388					
19/05/2022	2.01.01.01.01.0008	MPC COMERCIAL DE COSMETICOS LTDA					
		Pg. MPC COMERCIAL DE COSMETICOS	0001	001	583975		4.307,18
		LTDA conf. NF 000001388					
					Totais do dia 19:	4.307,18	4.307,18
20/05/2022	1.01.01.01.01.0001	Caixa/Bancos					
		Prestação de Serviços conf. NFS	0001	001	583983	1.100,00	
		000000000000085					

Continua...

Livro Diário Nº. 2

Folha: 9

Empresa: PENIEL COMERCIO E SERVICOS LTDA - CNPJ: 22.088.815/0001-07

Fortes Contábil

Período: 01/01/2022 a 31/12/2022

Endereço: ESTRADA DA MATA, LOTE 02 E 03, Complemento: , N.º: SN, Bairro: RECANTO DOS SIGNOS, Cidade: São Luís, Estado: MA, CEP: 6505237

Telefone: (98) 87189308

Data	Conta	Histórico	Estab	Centro	Chave	Débito	Crédito
20/05/2022	3.01.01.01.01.0006	- Receita da Prestação de Serviços Prestação de Serviços conf. NFS 000000000000085	0001	001	583983		1.100,00
20/05/2022	1.01.01.01.01.0001	- Caixa/Bancos Prestação de Serviços conf. NFS 000000000000086	0001	001	583984	300,00	
20/05/2022	3.01.01.01.01.0006	- Receita da Prestação de Serviços Prestação de Serviços conf. NFS 000000000000086	0001	001	583984		300,00
20/05/2022	1.01.01.01.01.0001	- Caixa/Bancos Prestação de Serviços conf. NFS 000000000000087	0001	001	583985	1.700,00	
20/05/2022	3.01.01.01.01.0006	- Receita da Prestação de Serviços Prestação de Serviços conf. NFS 000000000000087	0001	001	583985		1.700,00
Totais do dia 20:						3.100,00	3.100,00
23/05/2022	3.01.01.07.01.0063	- Material p/ Uso ou Consumo Pg. BARTOFIL DISTRIBUIDORA SA conf. NF 000364477	0001	001	583976	2.367,13	
23/05/2022	2.01.01.01.01.0003	- BARTOFIL DISTRIBUIDORA SA Pg. BARTOFIL DISTRIBUIDORA SA conf. NF 000364477	0001	001	583976		2.367,13
Totais do dia 23:						2.367,13	2.367,13
25/05/2022	3.01.01.03.06.0001	- Material Aplicado na Produção de Serviços Vir. pago a CLIMA LAB ANALISES, COMERCIO E INDUSTRIA LTDA - ME conf. NF 000007503	0001	001	583977	1.246,60	
25/05/2022	2.01.01.01.01.0010	- CLIMA LAB ANALISES, COMERCIO E INDUSTRIA Vir. pago a CLIMA LAB ANALISES, COMERCIO E INDUSTRIA LTDA - ME conf. NF 000007503	0001	001	583977		1.246,60
Totais do dia 25:						1.246,60	1.246,60
30/05/2022	1.01.01.01.01.0001	- Caixa/Bancos Prestação de Serviços conf. NFS 000000000000088	0001	001	583986	300,00	
30/05/2022	3.01.01.01.01.0006	- Receita da Prestação de Serviços Prestação de Serviços conf. NFS 000000000000088	0001	001	583986		300,00
30/05/2022	2.01.01.01.01.0004	- REFRIGERACAO DUFRIO COMERCIO E IMPORTACA Rec.duplicata no.	0001	001	584195	4.736,63	
30/05/2022	1.01.01.01.01.0001	- Caixa/Bancos Rec.duplicata no.	0001	001	584195		4.736,63
30/05/2022	2.01.01.01.01.0008	- MPC COMERCIAL DE COSMETICOS LTDA Rec.duplicata no.	0001	001	584196	1.912,65	
30/05/2022	1.01.01.01.01.0001	- Caixa/Bancos Rec.duplicata no.	0001	001	584196		1.912,65
30/05/2022	2.01.01.01.01.0005	- JIHAO LOU COMERCIAL EIRELI - ME Rec.duplicata no.	0001	001	584197	255,00	
30/05/2022	1.01.01.01.01.0001	- Caixa/Bancos Rec.duplicata no.	0001	001	584197		255,00
Totais do dia 30:						7.204,28	7.204,28
31/05/2022	3.01.01.03.06.0001	- Material Aplicado na Produção de Serviços Vir. pago a REFRIGERACAO DUFRIO COMERCIO E IMPORTACAO S.A. conf. NF 000264519	0001	001	583978	3.161,17	

Continua...

Livro Diário Nº. 2

Folha: 10

Empresa: PENIEL COMERCIO E SERVICOS LTDA - CNPJ: 22.088.815/0001-07

Fortes Contábil

Período: 01/01/2022 a 31/12/2022

Endereço: ESTRADA DA MATA, LOTE 02 E 03, Complemento: , N.º: SN, Bairro: RECANTO DOS SIGNOS, Cidade: São Luís, Estado: MA, CEP: 6505237

Telefone: (98) 87189308

Data	Conta	Histórico	Estab	Centro	Chave	Débito	Crédito
31/05/2022	2.01.01.01.01.0004	- REFRIGERACAO DUFRIO COMERCIO E IMPORTACA Vlr. pago a REFRIGERACAO DUFRIO COMERCIO E IMPORTACAO S.A. conf. NF 000264519	0001	001	583978		3.161,17
31/05/2022	1.01.01.01.01.0001	- Caixa/Bancos Prestação de Serviços conf. NFS 000000000000089	0001	001	583987	760,00	
31/05/2022	3.01.01.01.01.0006	- Receita da Prestação de Serviços Prestação de Serviços conf. NFS 000000000000089	0001	001	583987		760,00
31/05/2022	1.01.01.01.01.0001	- Caixa/Bancos Prestação de Serviços conf. NFS 000000000000090	0001	001	583988	1.200,00	
31/05/2022	3.01.01.01.01.0006	- Receita da Prestação de Serviços Prestação de Serviços conf. NFS 000000000000090	0001	001	583988		1.200,00
31/05/2022	3.01.01.07.03.0001	- Simples Nacional Vr.simples ref. 05/2022	0001	001	584109	228,61	
31/05/2022	2.01.01.03.03.0010	- Simples a Recolher Vr.simples ref. 05/2022	0001	001	584109		228,61
31/05/2022	3.01.01.03.03.0001	- Custo das Mercadorias Revendidas Vr.Custo das Mercadorias Vendidas ref.	0001	001	584137	8.959,59	
31/05/2022	1.01.15.01.01.0001	- Mercadorias Para Revenda Vr.Custo das Mercadorias Vendidas ref.	0001	001	584137		8.959,59
31/05/2022	1.01.01.01.01.0001	- Caixa/Bancos Rec.receita de serviços nf	0001	001	584245	26.670,59	
31/05/2022	3.01.01.01.01.0006	- Receita da Prestação de Serviços Rec.receita de serviços nf	0001	001	584245		26.670,59
					Totais do dia 31:	40.979,96	40.979,96
					Totais do mês de Maio:	65.946,11	65.946,11
02/06/2022	1.01.01.01.01.0001	- Caixa/Bancos Prestação de Serviços conf. NFS 000000000000091	0001	001	584000	800,00	
02/06/2022	3.01.01.01.01.0006	- Receita da Prestação de Serviços Prestação de Serviços conf. NFS 000000000000091	0001	001	584000		800,00
					Totais do dia 02:	800,00	800,00
07/06/2022	1.01.15.01.01.0001	- Mercadorias Para Revenda Pg. JIHAO LOU COMERCIAL EIRELI - ME conf. NF 000002130	0001	001	583989	558,00	
07/06/2022	2.01.01.01.01.0005	- JIHAO LOU COMERCIAL EIRELI - ME Pg. JIHAO LOU COMERCIAL EIRELI - ME conf. NF 000002130	0001	001	583989		558,00
					Totais do dia 07:	558,00	558,00
15/06/2022	3.01.01.03.06.0001	- Material Aplicado na Produção de Serviços Vlr. pago a REFRIGERACAO DUFRIO COMERCIO E IMPORTACAO S.A. conf. NF 000266345	0001	001	583990	3.785,83	
15/06/2022	2.01.01.01.01.0004	- REFRIGERACAO DUFRIO COMERCIO E IMPORTACA Vlr. pago a REFRIGERACAO DUFRIO COMERCIO E IMPORTACAO S.A. conf. NF 000266345	0001	001	583990		3.785,83
15/06/2022	3.01.01.03.06.0001	- Material Aplicado na Produção de Serviços Vlr. pago a REFRIGERACAO DUFRIO COMERCIO E IMPORTACAO S.A. conf. NF 000266450	0001	001	583991	1.796,43	

Continua...

Livro Diário Nº. 2

Folha: 11

Empresa: PENIEL COMERCIO E SERVICOS LTDA - CNPJ: 22.088.815/0001-07

Fortes Contábil

Período: 01/01/2022 a 31/12/2022

Endereço: ESTRADA DA MATA , LOTE 02 E 03, Complemento: , N.º: SN, Bairro: RECANTO DOS SIGNOS, Cidade: São Luís, Estado: MA, CEP: 6505237

Telefone: (98) 87189308

Data	Conta	Histórico	Estab	Centro	Chave	Débito	Crédito
15/06/2022	2.01.01.01.01.0004	REFRIGERACAO DUFRIO COMERCIO E IMPORTACA					
		Vlr. pago a REFRIGERACAO DUFRIO	0001	001	583991		1.796,43
		COMERCIO E IMPORTACAO S.A. conf. NF					
		000266450					
15/06/2022	1.01.01.01.01.0001	Caixa/Bancos					
		Prestação de Serviços conf. NFS	0001	001	584001	300,00	
		000000000000092					
15/06/2022	3.01.01.01.01.0006	Receita da Prestação de Serviços					
		Prestação de Serviços conf. NFS	0001	001	584001		300,00
		000000000000092					
					Totais do dia 15:	5.882,26	5.882,26
17/06/2022	1.01.15.01.01.0001	Mercadorias Para Revenda					
		Pg. MPC COMERCIAL DE COSMETICOS	0001	001	583992	3.609,75	
		LTDA conf. NF 000001681					
17/06/2022	2.01.01.01.01.0008	MPC COMERCIAL DE COSMETICOS LTDA					
		Pg. MPC COMERCIAL DE COSMETICOS	0001	001	583992		3.609,75
		LTDA conf. NF 000001681					
					Totais do dia 17:	3.609,75	3.609,75
21/06/2022	1.01.15.01.01.0001	Mercadorias Para Revenda					
		Pg. TW DISTRIBUIDORA DE MATERIAL	0001	001	583993	327,30	
		HOSPITALAR LTDA conf. NF 000008625					
21/06/2022	2.01.01.01.01.0002	TW DISTRIBUIDORA DE MATERIAL HOSPITALAR					
		Pg. TW DISTRIBUIDORA DE MATERIAL	0001	001	583993		327,30
		HOSPITALAR LTDA conf. NF 000008625					
21/06/2022	3.01.01.07.01.0063	Material p/ Uso ou Consumo					
		Pg. TW DISTRIBUIDORA DE MATERIAL	0001	001	583994	282,70	
		HOSPITALAR LTDA conf. NF 000008625					
21/06/2022	2.01.01.01.01.0002	TW DISTRIBUIDORA DE MATERIAL HOSPITALAR					
		Pg. TW DISTRIBUIDORA DE MATERIAL	0001	001	583994		282,70
		HOSPITALAR LTDA conf. NF 000008625					
					Totais do dia 21:	610,00	610,00
23/06/2022	1.01.01.01.01.0001	Caixa/Bancos					
		Prestação de Serviços conf. NFS	0001	001	583999	200,00	
		000000003					
23/06/2022	3.01.01.01.01.0006	Receita da Prestação de Serviços					
		Prestação de Serviços conf. NFS	0001	001	583999		200,00
		000000003					
23/06/2022	1.01.01.01.01.0001	Caixa/Bancos					
		Prestação de Serviços conf. NFS	0001	001	584002	2.300,00	
		000000000000093					
23/06/2022	3.01.01.01.01.0006	Receita da Prestação de Serviços					
		Prestação de Serviços conf. NFS	0001	001	584002		2.300,00
		000000000000093					
					Totais do dia 23:	2.500,00	2.500,00
24/06/2022	3.01.01.03.06.0001	Material Aplicado na Produção de Serviços					
		Vlr. pago a REFRIGERACAO DUFRIO	0001	001	583995	2.146,33	
		COMERCIO E IMPORTACAO S.A. conf. NF					
		000267433					
24/06/2022	2.01.01.01.01.0004	REFRIGERACAO DUFRIO COMERCIO E IMPORTACA					
		Vlr. pago a REFRIGERACAO DUFRIO	0001	001	583995		2.146,33
		COMERCIO E IMPORTACAO S.A. conf. NF					
		000267433					
					Totais do dia 24:	2.146,33	2.146,33
27/06/2022	3.01.01.03.06.0001	Material Aplicado na Produção de Serviços					

Continua...

Livro Diário Nº. 2

Folha: 12

Empresa: PENIEL COMERCIO E SERVICOS LTDA - CNPJ: 22.088.815/0001-07

Fortes Contábil

Período: 01/01/2022 a 31/12/2022

Endereço: ESTRADA DA MATA, LOTE 02 E 03, Complemento: , N.º: SN, Bairro: RECANTO DOS SIGNOS, Cidade: São Luís, Estado: MA, CEP: 6505237

Telefone: (98) 87189308

Data	Conta	Histórico	Estab	Centro	Chave	Débito	Crédito
		Vlr. pago a REFRIGERACAO DUFRIO COMERCIO E IMPORTACAO S.A. conf. NF 000267574	0001	001	583996	893,41	
27/06/2022	2.01.01.01.01.0004 - REFRIGERACAO DUFRIO COMERCIO E IMPORTACA	Vlr. pago a REFRIGERACAO DUFRIO COMERCIO E IMPORTACAO S.A. conf. NF 000267574	0001	001	583996		893,41
					Totais do dia 27:	893,41	893,41
30/06/2022	3.01.01.03.06.0001 - Material Aplicado na Produção de Serviços	Vlr. pago a REFRIGERACAO DUFRIO COMERCIO E IMPORTACAO S.A. conf. NF 000114832	0001	001	583997	1.478,22	
30/06/2022	2.01.01.01.01.0004 - REFRIGERACAO DUFRIO COMERCIO E IMPORTACA	Vlr. pago a REFRIGERACAO DUFRIO COMERCIO E IMPORTACAO S.A. conf. NF 000114832	0001	001	583997		1.478,22
30/06/2022	3.01.01.03.06.0001 - Material Aplicado na Produção de Serviços	Vlr. pago a REFRIGERACAO DUFRIO COMERCIO E IMPORTACAO S.A. conf. NF 000531389	0001	001	583998	5.371,96	
30/06/2022	2.01.01.01.01.0004 - REFRIGERACAO DUFRIO COMERCIO E IMPORTACA	Vlr. pago a REFRIGERACAO DUFRIO COMERCIO E IMPORTACAO S.A. conf. NF 000531389	0001	001	583998		5.371,96
30/06/2022	3.01.01.07.03.0001 - Simples Nacional	Vr.simples ref. 06/2023	0001	001	584110	84,19	
30/06/2022	2.01.01.03.03.0010 - Simples a Recolher	Vr.simples ref. 06/2023	0001	001	584110		84,19
30/06/2022	3.01.01.03.03.0001 - Custo das Mercadorias Revendidas	Vr.Custo das Mercadorias Vendidas ref.	0001	001	584138	5.080,16	
30/06/2022	1.01.15.01.01.0001 - Mercadorias Para Revenda	Vr.Custo das Mercadorias Vendidas ref.	0001	001	584138		5.080,16
30/06/2022	2.01.01.03.03.0010 - Simples a Recolher	Pg.simples ref. 05/2022	0001	001	584149	228,61	
30/06/2022	3.01.01.09.01.0006 - Juros Pagos e/ou Incorridos	Pg.simples ref. 05/2022	0001	001	584149	7,54	
30/06/2022	1.01.01.01.01.0001 - Caixa/Bancos	Pg.simples ref. 05/2022	0001	001	584149		236,15
30/06/2022	3.01.01.07.02.0009 - Ordenados e Salários	Vr.salário ref. 06/2022	0001	001	584180	3.389,38	
30/06/2022	3.01.01.07.02.0014 - Pró-labores	Vr.salário ref. 06/2022	0001	001	584180	3.636,00	
30/06/2022	2.01.01.03.01.0001 - INSS a Recolher	Vr.salário ref. 06/2022	0001	001	584180		668,64
30/06/2022	2.01.01.03.01.0010 - Salários a Pagar	Vr.salário ref. 06/2022	0001	001	584180		6.226,13
30/06/2022	2.01.01.03.03.0008 - IRRF a Recolher	Vr.salário ref. 06/2022	0001	001	584180		130,61
30/06/2022	2.01.01.01.01.0003 - BARTOFIL DISTRIBUIDORA SA	Rec.duplicata no.	0001	001	584235	2.367,13	
30/06/2022	1.01.01.01.01.0001 - Caixa/Bancos	Rec.duplicata no.	0001	001	584235		2.367,13
30/06/2022	1.01.01.01.01.0001 - Caixa/Bancos						

Continua...

Livro Diário Nº. 2

Folha: 13

Empresa: PENIEL COMERCIO E SERVICOS LTDA - CNPJ: 22.088.815/0001-07

Fortes Contábil

Período: 01/01/2022 a 31/12/2022

Endereço: ESTRADA DA MATA , LOTE 02 E 03, Complemento: , N.º: SN, Bairro: RECANTO DOS SIGNOS, Cidade: São Luís, Estado: MA, CEP: 6505237

Telefone: (98) 87189308

Data	Conta	Histórico	Estab	Centro	Chave	Débito	Crédito
		Rec.receita de serviços nf	0001	001	584246	26.670,59	
30/06/2022	3.01.01.01.01.0006 - Receita da Prestação de Serviços						
		Rec.receita de serviços nf	0001	001	584246		26.670,59
					Totais do dia 30:	48.313,78	48.313,78
					Totais do mês de Junho:	65.313,53	65.313,53
05/07/2022	2.01.01.03.01.0010 - Salários a Pagar						
		Pg.funcionários ref. 06/2022	0001	001	584181	6.226,13	
05/07/2022	1.01.01.01.01.0001 - Caixa/Bancos						
		Pg.funcionários ref. 06/2022	0001	001	584181		6.226,13
					Totais do dia 05:	6.226,13	6.226,13
07/07/2022	2.01.01.03.01.0002 - FGTS a Recolher						
		Pg.FGTS ref. 06/2022	0001	001	584173	271,15	
07/07/2022	1.01.01.01.01.0001 - Caixa/Bancos						
		Pg.FGTS ref. 06/2022	0001	001	584173		271,15
					Totais do dia 07:	271,15	271,15
08/07/2022	1.01.01.01.01.0001 - Caixa/Bancos						
		Prestação de Serviços conf. NFS 000000000000094	0001	001	584010	230,00	
08/07/2022	3.01.01.01.01.0006 - Receita da Prestação de Serviços						
		Prestação de Serviços conf. NFS 000000000000094	0001	001	584010		230,00
					Totais do dia 08:	230,00	230,00
11/07/2022	3.01.01.07.01.0063 - Material p/ Uso ou Consumo						
		Pg. BARTOFIL DISTRIBUIDORA SA conf. NF 000376239	0001	001	584003	1.986,60	
11/07/2022	2.01.01.01.01.0003 - BARTOFIL DISTRIBUIDORA SA						
		Pg. BARTOFIL DISTRIBUIDORA SA conf. NF 000376239	0001	001	584003		1.986,60
					Totais do dia 11:	1.986,60	1.986,60
12/07/2022	3.01.01.03.06.0001 - Material Aplicado na Produção de Serviços						
		Vlr. pago a REFRIGERACAO DUFRIO COMERCIO E IMPORTACAO S.A. conf. NF 000269257	0001	001	584004	1.479,60	
12/07/2022	2.01.01.01.01.0004 - REFRIGERACAO DUFRIO COMERCIO E IMPORTACA						
		Vlr. pago a REFRIGERACAO DUFRIO COMERCIO E IMPORTACAO S.A. conf. NF 000269257	0001	001	584004		1.479,60
					Totais do dia 12:	1.479,60	1.479,60
13/07/2022	3.01.01.03.06.0001 - Material Aplicado na Produção de Serviços						
		Vlr. pago a REFRIGERACAO DUFRIO COMERCIO E IMPORTACAO S.A. conf. NF 000521312	0001	001	584005	6.777,30	
13/07/2022	2.01.01.01.01.0004 - REFRIGERACAO DUFRIO COMERCIO E IMPORTACA						
		Vlr. pago a REFRIGERACAO DUFRIO COMERCIO E IMPORTACAO S.A. conf. NF 000521312	0001	001	584005		6.777,30
					Totais do dia 13:	6.777,30	6.777,30
14/07/2022	3.01.01.03.06.0001 - Material Aplicado na Produção de Serviços						
		Vlr. pago a REFRIGERACAO DUFRIO COMERCIO E IMPORTACAO S.A. conf. NF 000269561	0001	001	584006	888,00	
14/07/2022	2.01.01.01.01.0004 - REFRIGERACAO DUFRIO COMERCIO E IMPORTACA						
		Vlr. pago a REFRIGERACAO DUFRIO COMERCIO E IMPORTACAO S.A. conf. NF 000269561	0001	001	584006		888,00
					Totais do dia 14:	888,00	888,00

Continua...

Livro Diário Nº. 2

Folha: 14

Empresa: PENIEL COMERCIO E SERVICOS LTDA - CNPJ: 22.088.815/0001-07

Fortes Contábil

Período: 01/01/2022 a 31/12/2022

Endereço: ESTRADA DA MATA, LOTE 02 E 03, Complemento: , N.º: SN, Bairro: RECANTO DOS SIGNOS, Cidade: São Luís, Estado: MA, CEP: 6505237

Telefone: (98) 87189308

Data	Conta	Histórico	Estab	Centro	Chave	Débito	Crédito
15/07/2022	1.01.01.01.01.0001 - Caixa/Bancos	Prestação de Serviços conf. NFS 000000000000095	0001	001	584011	840,00	
15/07/2022	3.01.01.01.01.0006 - Receita da Prestação de Serviços	Prestação de Serviços conf. NFS 000000000000095	0001	001	584011		840,00
Totais do dia 15:						840,00	840,00
18/07/2022	1.01.15.01.01.0001 - Mercadorias Para Revenda	Pg. MPC COMERCIAL DE COSMETICOS LTDA conf. NF 000002046	0001	001	584007	3.986,43	
18/07/2022	2.01.01.01.01.0008 - MPC COMERCIAL DE COSMETICOS LTDA	Pg. MPC COMERCIAL DE COSMETICOS LTDA conf. NF 000002046	0001	001	584007		3.986,43
18/07/2022	3.01.01.03.06.0001 - Material Aplicado na Produção de Serviços	Vlr. pago a REFRIGERACAO DUFRIO COMERCIO E IMPORTACAO S.A. conf. NF 000269964	0001	001	584008	5.683,18	
18/07/2022	2.01.01.01.01.0004 - REFRIGERACAO DUFRIO COMERCIO E IMPORTACA	Vlr. pago a REFRIGERACAO DUFRIO COMERCIO E IMPORTACAO S.A. conf. NF 000269964	0001	001	584008		5.683,18
Totais do dia 18:						9.669,61	9.669,61
20/07/2022	2.01.01.03.03.0008 - IRRF a Recolher	Pg.IRRF ref. 06/2022	0001	001	584159	130,61	
20/07/2022	1.01.01.01.01.0001 - Caixa/Bancos	Pg.IRRF ref. 06/2022	0001	001	584159		130,61
20/07/2022	2.01.01.03.01.0001 - INSS a Recolher	Pg.INSS ref. 06/2022	0001	001	584166	668,64	
20/07/2022	1.01.01.01.01.0001 - Caixa/Bancos	Pg.INSS ref. 06/2022	0001	001	584166		668,64
Totais do dia 20:						799,25	799,25
22/07/2022	1.01.01.01.01.0001 - Caixa/Bancos	Prestação de Serviços conf. NFS 000000000000096	0001	001	584012	967,00	
22/07/2022	3.01.01.01.01.0006 - Receita da Prestação de Serviços	Prestação de Serviços conf. NFS 000000000000096	0001	001	584012		967,00
Totais do dia 22:						967,00	967,00
26/07/2022	1.01.01.01.01.0001 - Caixa/Bancos	Prestação de Serviços conf. NFS 000000000000097	0001	001	584013	300,00	
26/07/2022	3.01.01.01.01.0006 - Receita da Prestação de Serviços	Prestação de Serviços conf. NFS 000000000000097	0001	001	584013		300,00
Totais do dia 26:						300,00	300,00
29/07/2022	3.01.01.03.06.0001 - Material Aplicado na Produção de Serviços	Vlr. pago a REFRIGERACAO DUFRIO COMERCIO E IMPORTACAO S.A. conf. NF 000271349	0001	001	584009	4.392,18	
29/07/2022	2.01.01.01.01.0004 - REFRIGERACAO DUFRIO COMERCIO E IMPORTACA	Vlr. pago a REFRIGERACAO DUFRIO COMERCIO E IMPORTACAO S.A. conf. NF 000271349	0001	001	584009		4.392,18
Totais do dia 29:						4.392,18	4.392,18
30/07/2022	2.01.01.01.01.0002 - TW DISTRIBUIDORA DE MATERIAL HOSPITALAR						

Continua...

Livro Diário Nº. 2

Folha: 15

Empresa: PENIEL COMERCIO E SERVICOS LTDA - CNPJ: 22.088.815/0001-07

Fortes Contábil

Período: 01/01/2022 a 31/12/2022

Endereço: ESTRADA DA MATA, LOTE 02 E 03, Complemento: , N.º: SN, Bairro: RECANTO DOS SIGNOS, Cidade: São Luis, Estado: MA, CEP: 6505237

Telefone: (98) 87189308

Data	Conta	Histórico	Estab	Centro	Chave	Débito	Crédito
		Rec.duplicata no.	0001	001	584236	610,00	
30/07/2022	1.01.01.01.01.0001 - Caixa/Bancos						610,00
		Rec.duplicata no.	0001	001	584236		
30/07/2022	2.01.01.01.01.0005 - JIHAO LOU COMERCIAL EIRELI - ME						
		Rec.duplicata no.	0001	001	584237	558,00	
30/07/2022	1.01.01.01.01.0001 - Caixa/Bancos						
		Rec.duplicata no.	0001	001	584237		558,00
					Totais do dia 30:	1.168,00	1.168,00
31/07/2022	3.01.01.07.03.0001 - Simples Nacional						
		Vr.simples ref. 07/2022	0001	001	584111	70,11	
31/07/2022	2.01.01.03.03.0010 - Simples a Recolher						
		Vr.simples ref. 07/2022	0001	001	584111		70,11
31/07/2022	3.01.01.07.02.0011 - FGTS						
		Vr.prov.FGTS ref. 02/2022	0001	001	584119	271,15	
31/07/2022	2.01.01.03.01.0002 - FGTS a Recolher						
		Vr.prov.FGTS ref. 02/2022	0001	001	584119		271,15
31/07/2022	3.01.01.07.02.0009 - Ordenados e Salários						
		Vr.salário ref. 07/2022	0001	001	584120	3.389,38	
31/07/2022	3.01.01.07.02.0014 - Pró-labores						
		Vr.salário ref. 07/2022	0001	001	584120	3.636,00	
31/07/2022	2.01.01.03.01.0001 - INSS a Recolher						
		Vr.salário ref. 07/2022	0001	001	584120		668,64
31/07/2022	2.01.01.03.01.0010 - Salários a Pagar						
		Vr.salário ref. 07/2022	0001	001	584120		6.226,13
31/07/2022	2.01.01.03.03.0008 - IRRF a Recolher						
		Vr.salário ref. 07/2022	0001	001	584120		130,61
31/07/2022	3.01.01.03.03.0001 - Custo das Mercadorias Revendidas						
		Vr.Custo das Mercadorias Vendidas ref.	0001	001	584139	6.861,41	
31/07/2022	1.01.15.01.01.0001 - Mercadorias Para Revenda						
		Vr.Custo das Mercadorias Vendidas ref.	0001	001	584139		6.861,41
31/07/2022	1.01.01.01.01.0001 - Caixa/Bancos						
		Rec.receita de serviços nf	0001	001	584247	26.670,59	
31/07/2022	3.01.01.01.01.0006 - Receita da Prestação de Serviços						
		Rec.receita de serviços nf	0001	001	584247		26.670,59
					Totais do dia 31:	40.898,64	40.898,64
					Totais do mês de Julho:	76.893,46	76.893,46
01/08/2022	1.01.01.01.01.0001 - Caixa/Bancos						
		Prestação de Serviços conf. NFS 000000000000098	0001	001	584024	300,00	
01/08/2022	3.01.01.01.01.0006 - Receita da Prestação de Serviços						
		Prestação de Serviços conf. NFS 000000000000098	0001	001	584024		300,00
01/08/2022	1.01.01.01.01.0001 - Caixa/Bancos						
		Prestação de Serviços conf. NFS 000000000000099	0001	001	584025	300,00	
01/08/2022	3.01.01.01.01.0006 - Receita da Prestação de Serviços						
		Prestação de Serviços conf. NFS 000000000000099	0001	001	584025		300,00
					Totais do dia 01:	600,00	600,00
02/08/2022	1.01.01.01.01.0001 - Caixa/Bancos						
		Prestação de Serviços conf. NFS 00000000000100	0001	001	584026	600,00	
02/08/2022	3.01.01.01.01.0006 - Receita da Prestação de Serviços						

Continua...

Livro Diário Nº. 2

Folha: 16

Empresa: PENIEL COMERCIO E SERVICOS LTDA - CNPJ: 22.088.815/0001-07

Fortes Contábil

Período: 01/01/2022 a 31/12/2022

Endereço: ESTRADA DA MATA, LOTE 02 E 03, Complemento: , N.º: SN, Bairro: RECANTO DOS SIGNOS, Cidade: São Luís, Estado: MA, CEP: 6505237

Telefone: (98) 87189308

Data	Conta	Histórico	Estab	Centro	Chave	Débito	Crédito
		Prestação de Serviços conf. NFS 000000000000100	0001	001	584026		600,00
02/08/2022	1.01.01.01.01.0001 - Caixa/Bancos						
		Prestação de Serviços conf. NFS 000000000000101	0001	001	584027	70,00	
02/08/2022	3.01.01.01.01.0006 - Receita da Prestação de Serviços						
		Prestação de Serviços conf. NFS 000000000000101	0001	001	584027		70,00
					Totais do dia 02:	670,00	670,00
04/08/2022	1.01.01.01.01.0001 - Caixa/Bancos						
		Prestação de Serviços conf. NFS 000000000000102	0001	001	584028	800,00	
04/08/2022	3.01.01.01.01.0006 - Receita da Prestação de Serviços						
		Prestação de Serviços conf. NFS 000000000000102	0001	001	584028		800,00
					Totais do dia 04:	800,00	800,00
05/08/2022	2.01.01.03.01.0010 - Salários a Pagar						
		Pg.funcionários ref. 07/2022	0001	001	584182	6.226,13	
05/08/2022	1.01.01.01.01.0001 - Caixa/Bancos						
		Pg.funcionários ref. 07/2022	0001	001	584182		6.226,13
					Totais do dia 05:	6.226,13	6.226,13
07/08/2022	2.01.01.03.01.0002 - FGTS a Recolher						
		Pg.FGTS ref. 07/2022	0001	001	584174	271,15	
07/08/2022	1.01.01.01.01.0001 - Caixa/Bancos						
		Pg.FGTS ref. 07/2022	0001	001	584174		271,15
					Totais do dia 07:	271,15	271,15
11/08/2022	3.01.01.07.01.0063 - Material p/ Uso ou Consumo						
		Pg. TW DISTRIBUIDORA DE MATERIAL HOSPITALAR LTDA conf. NF 000009256	0001	001	584019	433,07	
11/08/2022	2.01.01.01.01.0002 - TW DISTRIBUIDORA DE MATERIAL HOSPITALAR						
		Pg. TW DISTRIBUIDORA DE MATERIAL HOSPITALAR LTDA conf. NF 000009256	0001	001	584019		433,07
11/08/2022	3.01.01.07.01.0063 - Material p/ Uso ou Consumo						
		Vlr. Pago a TW DISTRIBUIDORA DE MATERIAL HOSPITALAR LTDA conf. NF 000009256	0001	001	584020	346,93	
11/08/2022	2.01.01.01.01.0002 - TW DISTRIBUIDORA DE MATERIAL HOSPITALAR						
		Vlr. Pago a TW DISTRIBUIDORA DE MATERIAL HOSPITALAR LTDA conf. NF 000009256	0001	001	584020		346,93
					Totais do dia 11:	780,00	780,00
12/08/2022	1.01.15.01.01.0001 - Mercadorias Para Revenda						
		Pg. REFRIGERACAO DUFRIO COMERCIO E IMPORTACAO S.A. conf. NF 000273281	0001	001	584021	293,05	
12/08/2022	2.01.01.01.01.0004 - REFRIGERACAO DUFRIO COMERCIO E IMPORTACA						
		Pg. REFRIGERACAO DUFRIO COMERCIO E IMPORTACAO S.A. conf. NF 000273281	0001	001	584021		293,05
12/08/2022	3.01.01.03.06.0001 - Material Aplicado na Produção de Serviços						
		Vlr. pago a REFRIGERACAO DUFRIO COMERCIO E IMPORTACAO S.A. conf. NF 000273281	0001	001	584022	4.111,00	
12/08/2022	2.01.01.01.01.0004 - REFRIGERACAO DUFRIO COMERCIO E IMPORTACA						
		Vlr. pago a REFRIGERACAO DUFRIO COMERCIO E IMPORTACAO S.A. conf. NF 000273281	0001	001	584022		4.111,00
12/08/2022	1.01.01.01.01.0001 - Caixa/Bancos						

Continua...

Livro Diário Nº. 2

Folha: 17

Empresa: PENIEL COMERCIO E SERVICOS LTDA - CNPJ: 22.088.815/0001-07

Fortes Contábil

Período: 01/01/2022 a 31/12/2022

Endereço: ESTRADA DA MATA, LOTE 02 E 03, Complemento: , N.º: SN, Bairro: RECANTO DOS SIGNOS, Cidade: São Luís, Estado: MA, CEP: 6505237

Telefone: (98) 87189308

Data	Conta	Histórico	Estab	Centro	Chave	Débito	Crédito
		Prestação de Serviços conf. NFS 000000000000103	0001	001	584029	2.600,00	
12/08/2022	3.01.01.01.01.0006	Receita da Prestação de Serviços					2.600,00
		Prestação de Serviços conf. NFS 000000000000103	0001	001	584029		2.600,00
Totais do dia 12:						7.004,05	7.004,05
17/08/2022	2.01.01.03.03.0010	Simplex a Recolher Pg.simplex ref. 065/2022	0001	001	584150	84,19	
17/08/2022	3.01.01.09.01.0006	Juros Pagos e/ou Incorridos Pg.simplex ref. 065/2022	0001	001	584150	12,51	
17/08/2022	1.01.01.01.01.0001	Caixa/Bancos Pg.simplex ref. 065/2022	0001	001	584150		96,70
17/08/2022	2.01.01.03.03.0010	Simplex a Recolher Pg.simplex ref. 07/2022	0001	001	584152	70,11	
17/08/2022	1.01.01.01.01.0001	Caixa/Bancos Pg.simplex ref. 07/2022	0001	001	584152		70,11
Totais do dia 17:						166,81	166,81
20/08/2022	2.01.01.03.03.0008	IRRF a Recolher Pg.IRRF ref. 07/2022	0001	001	584160	130,61	
20/08/2022	1.01.01.01.01.0001	Caixa/Bancos Pg.IRRF ref. 07/2022	0001	001	584160		130,61
20/08/2022	2.01.01.03.01.0001	INSS a Recolher Pg.INSS ref. 07/2022	0001	001	584167	668,64	
20/08/2022	1.01.01.01.01.0001	Caixa/Bancos Pg.INSS ref. 07/2022	0001	001	584167		668,64
Totais do dia 20:						799,25	799,25
21/08/2022	3.01.01.07.01.0063	Material p/ Uso ou Consumo Pg. BARTOFIL DISTRIBUIDORA SA conf. NF 000386053	0001	001	584023	1.986,60	
21/08/2022	2.01.01.01.01.0003	BARTOFIL DISTRIBUIDORA SA Pg. BARTOFIL DISTRIBUIDORA SA conf. NF 000386053	0001	001	584023		1.986,60
Totais do dia 21:						1.986,60	1.986,60
22/08/2022	3.01.01.03.06.0001	Material Aplicado na Produção de Serviços Vir. pago a REFRIGERACAO DUFRIO COMERCIO E IMPORTACAO S.A. conf. NF 000274209	0001	001	584016	4.316,10	
22/08/2022	2.01.01.01.01.0004	REFRIGERACAO DUFRIO COMERCIO E IMPORTACA Vir. pago a REFRIGERACAO DUFRIO COMERCIO E IMPORTACAO S.A. conf. NF 000274209	0001	001	584016		4.316,10
Totais do dia 22:						4.316,10	4.316,10
24/08/2022	1.01.15.01.01.0001	Mercadorias Para Revenda Pg. JIHAO LOU COMERCIAL EIRELI - ME conf. NF 000002208	0001	001	584017	96,46	
24/08/2022	2.01.01.01.01.0005	JIHAO LOU COMERCIAL EIRELI - ME Pg. JIHAO LOU COMERCIAL EIRELI - ME conf. NF 000002208	0001	001	584017		96,46
24/08/2022	1.01.15.01.01.0001	Mercadorias Para Revenda Pg. JIHAO LOU COMERCIAL EIRELI - ME conf. NF 000002208	0001	001	584018	882,80	
24/08/2022	2.01.01.01.01.0005	JIHAO LOU COMERCIAL EIRELI - ME Pg. JIHAO LOU COMERCIAL EIRELI - ME conf. NF 000002208	0001	001	584018		882,80
24/08/2022	1.01.01.01.01.0001	Caixa/Bancos					

Continua...

Livro Diário Nº. 2

Folha: 18

Empresa: PENIEL COMERCIO E SERVICOS LTDA - CNPJ: 22.088.815/0001-07

Fortes Contábil

Período: 01/01/2022 a 31/12/2022

Endereço: ESTRADA DA MATA, LOTE 02 E 03, Complemento: , N.º: SN, Bairro: RECANTO DOS SIGNOS, Cidade: São Luís, Estado: MA, CEP: 6505237

Telefone: (98) 87189308

Data	Conta	Histórico	Estab	Centro	Chave	Débito	Crédito
		Prestação de Serviços conf. NFS 000000000000104	0001	001	584030	300,00	
24/08/2022	3.01.01.01.01.0006 - Receita da Prestação de Serviços	Prestação de Serviços conf. NFS 000000000000104	0001	001	584030		300,00
					Totais do dia 24:	1.279,26	1.279,26
25/08/2022	3.01.01.03.06.0001 - Material Aplicado na Produção de Serviços	Vr. pago a REFRIGERACAO DUFRIO COMERCIO E IMPORTACAO S.A. conf. NF 000274781	0001	001	584015	2.876,85	
25/08/2022	2.01.01.01.01.0004 - REFRIGERACAO DUFRIO COMERCIO E IMPORTACA	Vr. pago a REFRIGERACAO DUFRIO COMERCIO E IMPORTACAO S.A. conf. NF 000274781	0001	001	584015		2.876,85
					Totais do dia 25:	2.876,85	2.876,85
26/08/2022	3.01.01.03.06.0001 - Material Aplicado na Produção de Serviços	Vr. pago a REFRIGERACAO DUFRIO COMERCIO E IMPORTACAO S.A. conf. NF 000274940	0001	001	584014	3.541,12	
26/08/2022	2.01.01.01.01.0004 - REFRIGERACAO DUFRIO COMERCIO E IMPORTACA	Vr. pago a REFRIGERACAO DUFRIO COMERCIO E IMPORTACAO S.A. conf. NF 000274940	0001	001	584014		3.541,12
					Totais do dia 26:	3.541,12	3.541,12
29/08/2022	1.01.01.01.01.0001 - Caixa/Bancos	Prestação de Serviços conf. NFS 000000000000105	0001	001	584031	300,00	
29/08/2022	3.01.01.01.01.0006 - Receita da Prestação de Serviços	Prestação de Serviços conf. NFS 000000000000105	0001	001	584031		300,00
29/08/2022	1.01.01.01.01.0001 - Caixa/Bancos	Prestação de Serviços conf. NFS 000000000000106	0001	001	584032	2.542,26	
29/08/2022	3.01.01.01.01.0006 - Receita da Prestação de Serviços	Prestação de Serviços conf. NFS 000000000000106	0001	001	584032		2.542,26
					Totais do dia 29:	2.842,26	2.842,26
30/08/2022	1.01.01.01.01.0001 - Caixa/Bancos	Prestação de Serviços conf. NFS 000000000000107	0001	001	584033	400,00	
30/08/2022	3.01.01.01.01.0006 - Receita da Prestação de Serviços	Prestação de Serviços conf. NFS 000000000000107	0001	001	584033		400,00
					Totais do dia 30:	400,00	400,00
31/08/2022	3.01.01.07.03.0001 - Simples Nacional	Vr.simples ref. 08/2022	0001	001	584112	220,81	
31/08/2022	2.01.01.03.03.0010 - Simples a Recolher	Vr.simples ref. 08/2022	0001	001	584112		220,81
31/08/2022	3.01.01.07.02.0009 - Ordenados e Salários	Vr.salário ref. 08/2022	0001	001	584121	3.389,38	
31/08/2022	3.01.01.07.02.0014 - Pró-labores	Vr.salário ref. 08/2022	0001	001	584121	3.636,00	
31/08/2022	2.01.01.03.01.0001 - INSS a Recolher	Vr.salário ref. 08/2022	0001	001	584121		668,64
31/08/2022	2.01.01.03.01.0010 - Salários a Pagar						

Continua...

Livro Diário Nº. 2

Folha: 19

Empresa: PENIEL COMERCIO E SERVICOS LTDA - CNPJ: 22.088.815/0001-07

Fortes Contábil

Período: 01/01/2022 a 31/12/2022

Endereço: ESTRADA DA MATA, LOTE 02 E 03, Complemento: , N.º: SN, Bairro: RECANTO DOS SIGNOS, Cidade: São Luís, Estado: MA, CEP: 6505237

Telefone: (98) 87189308

Data	Conta	Histórico	Estab	Centro	Chave	Débito	Crédito
		Vr.salário ref. 08/2022	0001	001	584121		6.226,13
31/08/2022	2.01.01.03.03.0008 - IRRF a Recolher						
		Vr.salário ref. 08/2022	0001	001	584121		130,61
31/08/2022	3.01.01.07.02.0011 - FGTS						
		Vr.prov.FGTS ref. 08/2022	0001	001	584126	271,15	
31/08/2022	2.01.01.03.01.0002 - FGTS a Recolher						
		Vr.prov.FGTS ref. 08/2022	0001	001	584126		271,15
31/08/2022	3.01.01.03.03.0001 - Custo das Mercadorias Revendidas						
		Vr.Custo das Mercadorias Vendidas ref.	0001	001	584140	3.743,59	
31/08/2022	1.01.15.01.01.0001 - Mercadorias Para Revenda						
		Vr.Custo das Mercadorias Vendidas ref.	0001	001	584140		3.743,59
31/08/2022	1.01.01.01.01.0001 - Caixa/Bancos						
		Rec.receita de serviços nf	0001	001	584248	26.670,59	
31/08/2022	3.01.01.01.01.0006 - Receita da Prestação de Serviços						
		Rec.receita de serviços nf	0001	001	584248		26.670,59
31/08/2022	2.01.01.01.01.0004 - REFRIGERACAO DUFRIO COMERCIO E IMPORTACA						
		Pg.duplicata no.	0001	001	584255	40.823,57	
31/08/2022	1.01.01.01.01.0001 - Caixa/Bancos						
		Pg.duplicata no.	0001	001	584255		40.823,57
31/08/2022	2.01.01.01.01.0003 - BARTOFIL DISTRIBUIDORA SA						
		Pg.duplicata no.	0001	001	584256	1.986,60	
31/08/2022	1.01.01.01.01.0001 - Caixa/Bancos						
		Pg.duplicata no.	0001	001	584256		1.986,60
		Totais do dia 31:				80.741,69	80.741,69
		Totais do mês de Agosto:				115.301,27	115.301,27
02/09/2022	1.01.15.01.01.0001 - Mercadorias Para Revenda						
		Pg. MPC COMERCIAL DE COSMETICOS	0001	001	584038	2.238,17	
		LTDA conf. NF 000002639					
02/09/2022	2.01.01.01.01.0008 - MPC COMERCIAL DE COSMETICOS LTDA						
		Pg. MPC COMERCIAL DE COSMETICOS	0001	001	584038		2.238,17
		LTDA conf. NF 000002639					
		Totais do dia 02:				2.238,17	2.238,17
05/09/2022	2.01.01.03.01.0010 - Salários a Pagar						
		Pg.funcionários ref. 08/2022	0001	001	584183	6.226,13	
05/09/2022	1.01.01.01.01.0001 - Caixa/Bancos						
		Pg.funcionários ref. 08/2022	0001	001	584183		6.226,13
		Totais do dia 05:				6.226,13	6.226,13
06/09/2022	3.01.01.07.01.0063 - Material p/ Uso ou Consumo						
		Pg. REFRIGERACAO DUFRIO COMERCIO E	0001	001	584036	569,28	
		IMPORTACAO S.A. conf. NF 000276199					
06/09/2022	2.01.01.01.01.0004 - REFRIGERACAO DUFRIO COMERCIO E IMPORTACA						
		Pg. REFRIGERACAO DUFRIO COMERCIO E	0001	001	584036		569,28
		IMPORTACAO S.A. conf. NF 000276199					
06/09/2022	3.01.01.03.06.0001 - Material Aplicado na Produção de Serviços						
		Vlr. pago a REFRIGERACAO DUFRIO	0001	001	584037	4.617,38	
		COMERCIO E IMPORTACAO S.A. conf. NF					
		000276199					
06/09/2022	2.01.01.01.01.0004 - REFRIGERACAO DUFRIO COMERCIO E IMPORTACA						
		Vlr. pago a REFRIGERACAO DUFRIO	0001	001	584037		4.617,38
		COMERCIO E IMPORTACAO S.A. conf. NF					
		000276199					
		Totais do dia 06:				5.186,66	5.186,66
07/09/2022	2.01.01.03.01.0002 - FGTS a Recolher						

Continua...

Livro Diário Nº. 2

Folha: 20

Empresa: PENIEL COMERCIO E SERVICOS LTDA - CNPJ: 22.088.815/0001-07

Fortes Contábil

Período: 01/01/2022 a 31/12/2022

Endereço: ESTRADA DA MATA , LOTE 02 E 03, Complemento: , N.º: SN, Bairro: RECANTO DOS SIGNOS, Cidade: São Luís, Estado: MA, CEP: 6505237

Telefone: (98) 87189308

Data	Conta	Histórico	Estab	Centro	Chave	Débito	Crédito
		Pg.FGTS ref. 08/2022	0001	001	584175	271,15	
07/09/2022	1.01.01.01.01.0001 - Caixa/Bancos	Pg.FGTS ref. 08/2022	0001	001	584175		271,15
					Totais do dia 07:	271,15	271,15
12/09/2022	1.01.01.01.01.0001 - Caixa/Bancos	Prestação de Serviços conf. NFS 000000000000108	0001	001	584040	240,00	
12/09/2022	3.01.01.01.01.0006 - Receita da Prestação de Serviços	Prestação de Serviços conf. NFS 000000000000108	0001	001	584040		240,00
					Totais do dia 12:	240,00	240,00
14/09/2022	1.01.01.01.01.0001 - Caixa/Bancos	Prestação de Serviços conf. NFS 000000000000109	0001	001	584041	600,00	
14/09/2022	3.01.01.01.01.0006 - Receita da Prestação de Serviços	Prestação de Serviços conf. NFS 000000000000109	0001	001	584041		600,00
14/09/2022	1.01.01.01.01.0001 - Caixa/Bancos	Prestação de Serviços conf. NFS 000000000000110	0001	001	584042	300,00	
14/09/2022	3.01.01.01.01.0006 - Receita da Prestação de Serviços	Prestação de Serviços conf. NFS 000000000000110	0001	001	584042		300,00
					Totais do dia 14:	900,00	900,00
15/09/2022	1.01.01.01.01.0001 - Caixa/Bancos	Prestação de Serviços conf. NFS 000000004	0001	001	584039	191,13	
15/09/2022	3.01.01.01.01.0006 - Receita da Prestação de Serviços	Prestação de Serviços conf. NFS 000000004	0001	001	584039		191,13
15/09/2022	1.01.01.01.01.0001 - Caixa/Bancos	Prestação de Serviços conf. NFS 000000000000111	0001	001	584043	600,00	
15/09/2022	3.01.01.01.01.0006 - Receita da Prestação de Serviços	Prestação de Serviços conf. NFS 000000000000111	0001	001	584043		600,00
15/09/2022	1.01.01.01.01.0001 - Caixa/Bancos	Prestação de Serviços conf. NFS 000000000000112	0001	001	584044	2.542,26	
15/09/2022	3.01.01.01.01.0006 - Receita da Prestação de Serviços	Prestação de Serviços conf. NFS 000000000000112	0001	001	584044		2.542,26
15/09/2022	1.01.01.01.01.0001 - Caixa/Bancos	Prestação de Serviços conf. NFS 000000000000113	0001	001	584045	2.160,00	
15/09/2022	3.01.01.01.01.0006 - Receita da Prestação de Serviços	Prestação de Serviços conf. NFS 000000000000113	0001	001	584045		2.160,00
					Totais do dia 15:	5.493,39	5.493,39
16/09/2022	3.01.01.03.06.0001 - Material Aplicado na Produção de Serviços	Vir. pago a REFRIGERACAO DUFRIO COMERCIO E IMPORTACAO S.A. conf. NF 000277555	0001	001	584034	5.324,02	
16/09/2022	2.01.01.01.01.0004 - REFRIGERACAO DUFRIO COMERCIO E IMPORTACA						

Continua...

Livro Diário Nº. 2

Folha: 21

Empresa: PENIEL COMERCIO E SERVICOS LTDA - CNPJ: 22.088.815/0001-07

Fortes Contábil

Período: 01/01/2022 a 31/12/2022

Endereço: ESTRADA DA MATA, LOTE 02 E 03, Complemento: , N.º: SN, Bairro: RECANTO DOS SIGNOS, Cidade: São Luís, Estado: MA, CEP: 6505237

Telefone: (98) 87189308

Data	Conta	Histórico	Estab	Centro	Chave	Débito	Crédito
		Vlr. pago a REFRIGERACAO DUFRIO COMERCIO E IMPORTACAO S.A. conf. NF 000277555	0001	001	584034		5.324,02
Totais do dia 16:						5.324,02	5.324,02
19/09/2022	1.01.01.01.01.0001 - Caixa/Bancos	Prestação de Serviços conf. NFS 000000000000114	0001	001	584046	300,00	
19/09/2022	3.01.01.01.01.0006 - Receita da Prestação de Serviços	Prestação de Serviços conf. NFS 000000000000114	0001	001	584046		300,00
19/09/2022	1.01.01.01.01.0001 - Caixa/Bancos	Prestação de Serviços conf. NFS 000000000000115	0001	001	584047	600,00	
19/09/2022	3.01.01.01.01.0006 - Receita da Prestação de Serviços	Prestação de Serviços conf. NFS 000000000000115	0001	001	584047		600,00
19/09/2022	1.01.01.01.01.0001 - Caixa/Bancos	Prestação de Serviços conf. NFS 000000000000116	0001	001	584048	800,00	
19/09/2022	3.01.01.01.01.0006 - Receita da Prestação de Serviços	Prestação de Serviços conf. NFS 000000000000116	0001	001	584048		800,00
19/09/2022	2.01.01.03.03.0010 - Simples a Recolher	Pg.simples ref. 08/2022	0001	001	584153	220,81	
19/09/2022	1.01.01.01.01.0001 - Caixa/Bancos	Pg.simples ref. 08/2022	0001	001	584153		220,81
Totais do dia 19:						1.920,81	1.920,81
20/09/2022	2.01.01.03.03.0008 - IRRF a Recolher	Pg.IRRF ref. 08/2022	0001	001	584161	130,61	
20/09/2022	1.01.01.01.01.0001 - Caixa/Bancos	Pg.IRRF ref. 08/2022	0001	001	584161		130,61
20/09/2022	2.01.01.03.01.0001 - INSS a Recolher	Pg.INSS ref. 08/2022	0001	001	584168	668,64	
20/09/2022	1.01.01.01.01.0001 - Caixa/Bancos	Pg.INSS ref. 08/2022	0001	001	584168		668,64
Totais do dia 20:						799,25	799,25
22/09/2022	1.01.01.01.01.0001 - Caixa/Bancos	Prestação de Serviços conf. NFS 000000000000117	0001	001	584049	1.200,00	
22/09/2022	3.01.01.01.01.0006 - Receita da Prestação de Serviços	Prestação de Serviços conf. NFS 000000000000117	0001	001	584049		1.200,00
Totais do dia 22:						1.200,00	1.200,00
23/09/2022	3.01.01.03.06.0001 - Material Aplicado na Produção de Serviços	Vlr. pago a REFRIGERACAO DUFRIO COMERCIO E IMPORTACAO S.A. conf. NF 000529418	0001	001	584035	4.439,77	
23/09/2022	2.01.01.01.01.0004 - REFRIGERACAO DUFRIO COMERCIO E IMPORTACA	Vlr. pago a REFRIGERACAO DUFRIO COMERCIO E IMPORTACAO S.A. conf. NF 000529418	0001	001	584035		4.439,77
Totais do dia 23:						4.439,77	4.439,77
29/09/2022	1.01.01.01.01.0001 - Caixa/Bancos	Prestação de Serviços conf. NFS 000000000000118	0001	001	584050	600,00	

Continua...

Livro Diário Nº. 2

Folha: 22

Empresa: PENIEL COMERCIO E SERVICOS LTDA - CNPJ: 22.088.815/0001-07

Fortes Contábil

Período: 01/01/2022 a 31/12/2022

Endereço: ESTRADA DA MATA , LOTE 02 E 03, Complemento: , N.º: SN, Bairro: RECANTO DOS SIGNOS, Cidade: São Luís, Estado: MA, CEP: 6505237

Telefone: (98) 87189308

Data	Conta	Histórico	Estab	Centro	Chave	Débito	Crédito
29/09/2022	3.01.01.01.01.0006 - Receita da Prestação de Serviços	Prestação de Serviços conf. NFS 000000000000118	0001	001	584050		600,00
Totais do dia 29:						600,00	600,00
30/09/2022	3.01.01.07.03.0001 - Simples Nacional	Vr.simples ref. 09/2022	0001	001	584113	250,02	
30/09/2022	2.01.01.03.03.0010 - Simples a Recolher	Vr.simples ref. 09/2022	0001	001	584113		250,02
30/09/2022	3.01.01.07.02.0009 - Ordenados e Salários	Vr.salário ref. 09/2022	0001	001	584122	3.389,38	
30/09/2022	3.01.01.07.02.0014 - Pró-labores	Vr.salário ref. 09/2022	0001	001	584122	3.636,00	
30/09/2022	2.01.01.03.01.0001 - INSS a Recolher	Vr.salário ref. 09/2022	0001	001	584122		668,64
30/09/2022	2.01.01.03.01.0010 - Salários a Pagar	Vr.salário ref. 09/2022	0001	001	584122		6.226,13
30/09/2022	2.01.01.03.03.0008 - IRRF a Recolher	Vr.salário ref. 09/2022	0001	001	584122		130,61
30/09/2022	3.01.01.07.02.0011 - FGTS	Vr.prov.FGTS ref. 09/2022	0001	001	584127	271,15	
30/09/2022	2.01.01.03.01.0002 - FGTS a Recolher	Vr.prov.FGTS ref. 09/2022	0001	001	584127		271,15
30/09/2022	3.01.01.03.03.0001 - Custo das Mercadorias Revendidas	Vr.Custo das Mercadorias Vendidas ref.	0001	001	584141	3.442,51	
30/09/2022	1.01.15.01.01.0001 - Mercadorias Para Revenda	Vr.Custo das Mercadorias Vendidas ref.	0001	001	584141		3.442,51
30/09/2022	1.01.01.01.01.0001 - Caixa/Bancos	Rec.receita de serviços nf	0001	001	584249	2.670,59	
30/09/2022	3.01.01.01.01.0006 - Receita da Prestação de Serviços	Rec.receita de serviços nf	0001	001	584249		2.670,59
30/09/2022	2.01.01.01.01.0008 - MPC COMERCIAL DE COSMETICOS LTDA	Pg.duplicata no.	0001	001	584254	11.903,36	
30/09/2022	1.01.01.01.01.0001 - Caixa/Bancos	Pg.duplicata no.	0001	001	584254		11.903,36
30/09/2022	2.01.01.01.01.0004 - REFRIGERACAO DUFRIO COMERCIO E IMPORTACA	Pg.duplicata no.	0001	001	584257	15.138,12	
30/09/2022	1.01.01.01.01.0001 - Caixa/Bancos	Pg.duplicata no.	0001	001	584257		15.138,12
30/09/2022	2.01.01.01.01.0003 - BARTOFIL DISTRIBUIDORA SA	Pg.duplicata no.	0001	001	584258	1.986,60	
30/09/2022	1.01.01.01.01.0001 - Caixa/Bancos	Pg.duplicata no.	0001	001	584258		1.986,60
30/09/2022	2.01.01.01.01.0002 - TW DISTRIBUIDORA DE MATERIAL HOSPITALAR	Pg.duplicata no.	0001	001	584259	780,00	
30/09/2022	1.01.01.01.01.0001 - Caixa/Bancos	Pg.duplicata no.	0001	001	584259		780,00
30/09/2022	2.01.01.01.01.0005 - JIHAO LOU COMERCIAL EIRELI - ME	Pg.duplicata no.	0001	001	584260	979,26	
30/09/2022	1.01.01.01.01.0001 - Caixa/Bancos	Pg.duplicata no.	0001	001	584260		979,26
30/09/2022	2.01.01.01.01.0010 - CLIMA LAB ANALISES, COMERCIO E INDUSTRIA	Pg.duplicata no.	0001	001	584261	1.246,60	
30/09/2022	1.01.01.01.01.0001 - Caixa/Bancos						

Continua...

Livro Diário Nº. 2

Folha: 23

Empresa: PENIEL COMERCIO E SERVICOS LTDA - CNPJ: 22.088.815/0001-07

Fortes Contábil

Período: 01/01/2022 a 31/12/2022

Endereço: ESTRADA DA MATA, LOTE 02 E 03, Complemento: , N.º: SN, Bairro: RECANTO DOS SIGNOS, Cidade: São Luís, Estado: MA, CEP: 6505237

Telefone: (98) 87189308

Data	Conta	Histórico	Estab	Centro	Chave	Débito	Crédito
		Pg.duplicata no.	0001	001	584261		1.246,60
					Totais do dia 30:	45.693,59	45.693,59
					Totais do mês de Setembro:	80.532,94	80.532,94
03/10/2022	3.01.01.07.01.0063	- Material p/ Uso ou Consumo Pg. BARTOFIL DISTRIBUIDORA SA conf. NF 000396441	0001	001	584053	1.986,60	
03/10/2022	2.01.01.01.01.0003	- BARTOFIL DISTRIBUIDORA SA Pg. BARTOFIL DISTRIBUIDORA SA conf. NF 000396441	0001	001	584053		1.986,60
					Totais do dia 03:	1.986,60	1.986,60
04/10/2022	3.01.01.03.06.0001	- Material Aplicado na Produção de Serviços Vir. pago a REFRIGERACAO DUFRIO COMERCIO E IMPORTACAO S.A. conf. NF 000530623	0001	001	584058	2.819,38	
04/10/2022	2.01.01.01.01.0004	- REFRIGERACAO DUFRIO COMERCIO E IMPORTACA Vir. pago a REFRIGERACAO DUFRIO COMERCIO E IMPORTACAO S.A. conf. NF 000530623	0001	001	584058		2.819,38
					Totais do dia 04:	2.819,38	2.819,38
05/10/2022	3.01.01.03.06.0001	- Material Aplicado na Produção de Serviços Vir. pago a REFRIGERACAO DUFRIO COMERCIO E IMPORTACAO S.A. conf. NF 000559792	0001	001	584057	4.072,80	
05/10/2022	2.01.01.01.01.0004	- REFRIGERACAO DUFRIO COMERCIO E IMPORTACA Vir. pago a REFRIGERACAO DUFRIO COMERCIO E IMPORTACAO S.A. conf. NF 000559792	0001	001	584057		4.072,80
05/10/2022	2.01.01.03.01.0010	- Salários a Pagar Pg.funcionários ref. 09/2022	0001	001	584184	6.226,13	
05/10/2022	1.01.01.01.01.0001	- Caixa/Bancos Pg.funcionários ref. 09/2022	0001	001	584184		6.226,13
					Totais do dia 05:	10.298,93	10.298,93
06/10/2022	1.01.15.01.01.0001	- Mercadorias Para Revenda Pg. MPC COMERCIAL DE COSMETICOS LTDA conf. NF 000003088	0001	001	584056	3.170,47	
06/10/2022	2.01.01.01.01.0008	- MPC COMERCIAL DE COSMETICOS LTDA Pg. MPC COMERCIAL DE COSMETICOS LTDA conf. NF 000003088	0001	001	584056		3.170,47
					Totais do dia 06:	3.170,47	3.170,47
07/10/2022	3.01.01.03.06.0001	- Material Aplicado na Produção de Serviços Vir. pago a REFRIGERACAO DUFRIO COMERCIO E IMPORTACAO S.A. conf. NF 000280471	0001	001	584054	6.836,05	
07/10/2022	2.01.01.01.01.0004	- REFRIGERACAO DUFRIO COMERCIO E IMPORTACA Vir. pago a REFRIGERACAO DUFRIO COMERCIO E IMPORTACAO S.A. conf. NF 000280471	0001	001	584054		6.836,05
07/10/2022	2.01.01.03.01.0002	- FGTS a Recolher Pg.FGTS ref. 09/2022	0001	001	584176	271,15	
07/10/2022	1.01.01.01.01.0001	- Caixa/Bancos Pg.FGTS ref. 09/2022	0001	001	584176		271,15
					Totais do dia 07:	7.107,20	7.107,20
11/10/2022	3.01.01.03.06.0001	- Material Aplicado na Produção de Serviços Vir. pago a REFRIGERACAO DUFRIO COMERCIO E IMPORTACAO S.A. conf. NF 000280770	0001	001	584052	5.652,48	

Continua...

Livro Diário Nº. 2

Folha: 24

Empresa: PENIEL COMERCIO E SERVICOS LTDA - CNPJ: 22.088.815/0001-07

Fortes Contábil

Período: 01/01/2022 a 31/12/2022

Endereço: ESTRADA DA MATA, LOTE 02 E 03, Complemento: , N.º: SN, Bairro: RECANTO DOS SIGNOS, Cidade: São Luís, Estado: MA, CEP: 6505237

Telefone: (98) 87189308

Data	Conta	Histórico	Estab	Centro	Chave	Débito	Crédito
11/10/2022	2.01.01.01.01.0004	REFRIGERACAO DUFRIO COMERCIO E IMPORTACA					
		Vir. pago a REFRIGERACAO DUFRIO	0001	001	584052		5.652,48
		COMERCIO E IMPORTACAO S.A. conf. NF					
		000280770					
					Totais do dia 11:	5.652,48	5.652,48
14/10/2022	3.01.01.03.06.0001	Material Aplicado na Produção de Serviços					
		Vir. pago a METALURGICA ARARIPE LTDA	0001	001	584051	1.900,00	
		conf. NF 000000520					
14/10/2022	2.01.01.01.01.0011	METALURGICA ARARIPE LTDA					
		Vir. pago a METALURGICA ARARIPE LTDA	0001	001	584051		1.900,00
		conf. NF 000000520					
					Totais do dia 14:	1.900,00	1.900,00
19/10/2022	1.01.01.01.01.0001	Caixa/Bancos					
		Prestação de Serviços conf. NFS	0001	001	584061	300,00	
		000000000000119					
19/10/2022	3.01.01.01.01.0006	Receita da Prestação de Serviços					
		Prestação de Serviços conf. NFS	0001	001	584061		300,00
		000000000000119					
					Totais do dia 19:	300,00	300,00
20/10/2022	2.01.01.03.03.0010	Simples a Recolher					
		Pg.simples ref. 09/2022	0001	001	584154	250,02	
20/10/2022	1.01.01.01.01.0001	Caixa/Bancos					
		Pg.simples ref. 09/2022	0001	001	584154		250,02
20/10/2022	2.01.01.03.03.0008	IRRF a Recolher					
		Pg.IRRF ref. 09/2022	0001	001	584162	130,61	
20/10/2022	1.01.01.01.01.0001	Caixa/Bancos					
		Pg.IRRF ref. 09/2022	0001	001	584162		130,61
20/10/2022	2.01.01.03.01.0001	INSS a Recolher					
		Pg.INSS ref. 09/2022	0001	001	584169	668,64	
20/10/2022	1.01.01.01.01.0001	Caixa/Bancos					
		Pg.INSS ref. 09/2022	0001	001	584169		668,64
					Totais do dia 20:	1.049,27	1.049,27
22/10/2022	3.01.01.07.01.0063	Material p/ Uso ou Consumo					
		Pg. TW DISTRIBUIDORA DE MATERIAL	0001	001	584055	574,97	
		HOSPITALAR LTDA conf. NF 000010101					
22/10/2022	2.01.01.01.01.0002	TW DISTRIBUIDORA DE MATERIAL HOSPITALAR					
		Pg. TW DISTRIBUIDORA DE MATERIAL	0001	001	584055		574,97
		HOSPITALAR LTDA conf. NF 000010101					
					Totais do dia 22:	574,97	574,97
25/10/2022	1.01.15.01.01.0001	Mercadorias Para Revenda					
		Pg. REFRIGERACAO DUFRIO COMERCIO E	0001	001	584060	10.191,55	
		IMPORTACAO S.A. conf. NF 000282611					
25/10/2022	2.01.01.01.01.0004	REFRIGERACAO DUFRIO COMERCIO E IMPORTACA					
		Pg. REFRIGERACAO DUFRIO COMERCIO E	0001	001	584060		10.191,55
		IMPORTACAO S.A. conf. NF 000282611					
25/10/2022	1.01.01.01.01.0001	Caixa/Bancos					
		Prestação de Serviços conf. NFS	0001	001	584062	300,00	
		000000000000120					
25/10/2022	3.01.01.01.01.0006	Receita da Prestação de Serviços					
		Prestação de Serviços conf. NFS	0001	001	584062		300,00
		000000000000120					
25/10/2022	1.01.01.01.01.0001	Caixa/Bancos					
		Prestação de Serviços conf. NFS	0001	001	584063	300,00	
		000000000000121					
25/10/2022	3.01.01.01.01.0006	Receita da Prestação de Serviços					

Continua...

Livro Diário Nº. 2

Folha: 25

Empresa: PENIEL COMERCIO E SERVICOS LTDA - CNPJ: 22.088.815/0001-07

Fortes Contábil

Período: 01/01/2022 a 31/12/2022

Endereço: ESTRADA DA MATA, LOTE 02 E 03, Complemento: , N.º: SN, Bairro: RECANTO DOS SIGNOS, Cidade: São Luís, Estado: MA, CEP: 6505237

Telefone: (98) 87189308

Data	Conta	Histórico	Estab	Centro	Chave	Débito	Crédito	
		Prestação de Serviços conf. NFS 000000000000121	0001	001	584063		300,00	
			Totais do dia 25:				10.791,55	10.791,55
26/10/2022	3.01.01.03.06.0001	- Material Aplicado na Produção de Serviços Vr. pago a REFRIGERACAO DUFRIO COMERCIO E IMPORTACAO S.A. conf. NF 000637357	0001	001	584059	7.821,26		
26/10/2022	2.01.01.01.01.0004	- REFRIGERACAO DUFRIO COMERCIO E IMPORTACA Vr. pago a REFRIGERACAO DUFRIO COMERCIO E IMPORTACAO S.A. conf. NF 000637357	0001	001	584059		7.821,26	
			Totais do dia 26:				7.821,26	7.821,26
30/10/2022	2.01.01.01.01.0004	- REFRIGERACAO DUFRIO COMERCIO E IMPORTACA Pg.duplicata no.	0001	001	584262	14.950,45		
30/10/2022	1.01.01.01.01.0001	- Caixa/Bancos Pg.duplicata no.	0001	001	584262		14.950,45	
30/10/2022	2.01.01.01.01.0008	- MPC COMERCIAL DE COSMETICOS LTDA Pg.duplicata no.	0001	001	584263	2.238,17		
30/10/2022	1.01.01.01.01.0001	- Caixa/Bancos Pg.duplicata no.	0001	001	584263		2.238,17	
			Totais do dia 30:				17.188,62	17.188,62
31/10/2022	3.01.01.07.03.0001	- Simples Nacional Vr.simples ref. 0/2022	0001	001	584114	27,01		
31/10/2022	2.01.01.03.03.0010	- Simples a Recolher Vr.simples ref. 0/2022	0001	001	584114		27,01	
31/10/2022	3.01.01.07.02.0009	- Ordenados e Salários Vr.salário ref. 10/2022	0001	001	584123	3.389,38		
31/10/2022	3.01.01.07.02.0014	- Pró-labores Vr.salário ref. 10/2022	0001	001	584123	3.636,00		
31/10/2022	2.01.01.03.01.0001	- INSS a Recolher Vr.salário ref. 10/2022	0001	001	584123		668,64	
31/10/2022	2.01.01.03.01.0010	- Salários a Pagar Vr.salário ref. 10/2022	0001	001	584123		6.226,13	
31/10/2022	2.01.01.03.03.0008	- IRRF a Recolher Vr.salário ref. 10/2022	0001	001	584123		130,61	
31/10/2022	3.01.01.07.02.0011	- FGTS Vr.prov.FGTS ref. 10/2022	0001	001	584128	271,15		
31/10/2022	2.01.01.03.01.0002	- FGTS a Recolher Vr.prov.FGTS ref. 10/2022	0001	001	584128		271,15	
31/10/2022	3.01.01.03.03.0001	- Custo das Mercadorias Revendidas Vr.Custo das Mercadorias Vendidas ref.	0001	001	584142	5.426,41		
31/10/2022	1.01.15.01.01.0001	- Mercadorias Para Venda Vr.Custo das Mercadorias Vendidas ref.	0001	001	584142		5.426,41	
31/10/2022	1.01.01.01.01.0001	- Caixa/Bancos Rec.receita de serviços nf	0001	001	584250	26.670,59		
31/10/2022	3.01.01.01.01.0006	- Receita da Prestação de Serviços Rec.receita de serviços nf	0001	001	584250		26.670,59	
			Totais do dia 31:				39.420,54	39.420,54
			Totais do mês de Outubro:				110.081,27	110.081,27
04/11/2022	3.01.01.03.06.0001	- Material Aplicado na Produção de Serviços Vr. pago a REFRIGERACAO DUFRIO COMERCIO E IMPORTACAO S.A. conf. NF 000283920	0001	001	584064	2.779,73		
04/11/2022	2.01.01.01.01.0004	- REFRIGERACAO DUFRIO COMERCIO E IMPORTACA						

Continua...

Livro Diário Nº. 2

Folha: 26

Empresa: PENIEL COMERCIO E SERVICOS LTDA - CNPJ: 22.088.815/0001-07

Fortes Contábil

Período: 01/01/2022 a 31/12/2022

Endereço: ESTRADA DA MATA , LOTE 02 E 03, Complemento: , N.º: SN, Bairro: RECANTO DOS SIGNOS, Cidade: São Luís, Estado: MA, CEP: 6505237

Telefone: (98) 87189308

Data	Conta	Histórico	Estab	Centro	Chave	Débito	Crédito
		Vir. pago a REFRIGERACAO DUFRIO COMERCIO E IMPORTACAO S.A. conf. NF 000283920	0001	001	584064		2.779,73
04/11/2022	1.01.01.01.01.0001 - Caixa/Bancos						
		Prestação de Serviços conf. NFS 000000000000122	0001	001	584074	400,00	
04/11/2022	3.01.01.01.01.0006 - Receita da Prestação de Serviços						
		Prestação de Serviços conf. NFS 000000000000122	0001	001	584074		400,00
Totais do dia 04:						3.179,73	3.179,73
05/11/2022	2.01.01.03.01.0010 - Salários a Pagar						
		Pg.funcionários ref. 10/2022	0001	001	584185	6.226,13	
05/11/2022	1.01.01.01.01.0001 - Caixa/Bancos						
		Pg.funcionários ref. 10/2022	0001	001	584185		6.226,13
Totais do dia 05:						6.226,13	6.226,13
07/11/2022	1.01.15.01.01.0001 - Mercadorias Para Revenda						
		Pg. MPC COMERCIAL DE COSMETICOS LTDA conf. NF 000003577	0001	001	584065	3.995,27	
07/11/2022	2.01.01.01.01.0008 - MPC COMERCIAL DE COSMETICOS LTDA						
		Pg. MPC COMERCIAL DE COSMETICOS LTDA conf. NF 000003577	0001	001	584065		3.995,27
07/11/2022	2.01.01.03.01.0002 - FGTS a Recolher						
		Pg.FGTS ref. 10/2022	0001	001	584177	271,15	
07/11/2022	1.01.01.01.01.0001 - Caixa/Bancos						
		Pg.FGTS ref. 10/2022	0001	001	584177		271,15
Totais do dia 07:						4.266,42	4.266,42
08/11/2022	3.01.01.03.06.0001 - Material Aplicado na Produção de Serviços						
		Vir. pago a REFRIGERACAO DUFRIO COMERCIO E IMPORTACAO S.A. conf. NF 000284361	0001	001	584066	4.584,05	
08/11/2022	2.01.01.01.01.0004 - REFRIGERACAO DUFRIO COMERCIO E IMPORTACA						
		Vir. pago a REFRIGERACAO DUFRIO COMERCIO E IMPORTACAO S.A. conf. NF 000284361	0001	001	584066		4.584,05
Totais do dia 08:						4.584,05	4.584,05
14/11/2022	3.01.01.03.06.0001 - Material Aplicado na Produção de Serviços						
		Vir. pago a REFRIGERACAO DUFRIO COMERCIO E IMPORTACAO S.A. conf. NF 000285150	0001	001	584067	13.940,12	
14/11/2022	2.01.01.01.01.0004 - REFRIGERACAO DUFRIO COMERCIO E IMPORTACA						
		Vir. pago a REFRIGERACAO DUFRIO COMERCIO E IMPORTACAO S.A. conf. NF 000285150	0001	001	584067		13.940,12
Totais do dia 14:						13.940,12	13.940,12
18/11/2022	3.01.01.07.01.0063 - Material p/ Uso ou Consumo						
		Pg. BARTOFIL DISTRIBUIDORA SA conf. NF 000406249	0001	001	584068	2.551,29	
18/11/2022	2.01.01.01.01.0003 - BARTOFIL DISTRIBUIDORA SA						
		Pg. BARTOFIL DISTRIBUIDORA SA conf. NF 000406249	0001	001	584068		2.551,29
18/11/2022	3.01.01.03.06.0001 - Material Aplicado na Produção de Serviços						
		Vir. pago a WC METAIS BRASIL LTDA. conf. NF 000004059	0001	001	584069	678,60	
18/11/2022	2.01.01.01.01.0012 - WC METAIS BRASIL LTDA.						

Continua...

Livro Diário Nº. 2

Folha: 27

Empresa: PENIEL COMERCIO E SERVICOS LTDA - CNPJ: 22.088.815/0001-07

Fortes Contábil

Período: 01/01/2022 a 31/12/2022

Endereço: ESTRADA DA MATA, LOTE 02 E 03, Complemento: , N.º: SN, Bairro: RECANTO DOS SIGNOS, Cidade: São Luís, Estado: MA, CEP: 6505237

Telefone: (98) 87189308

Data	Conta	Histórico	Estab	Centro	Chave	Débito	Crédito
		Vlr. pago a WC METAIS BRASIL LTDA. conf. NF 000004059	0001	001	584069		678,60
18/11/2022	1.01.01.01.01.0001 - Caixa/Bancos						
		Prestação de Serviços conf. NFS 000000000000123	0001	001	584075	5.790,00	
18/11/2022	3.01.01.01.01.0006 - Receita da Prestação de Serviços						
		Prestação de Serviços conf. NFS 000000000000123	0001	001	584075		5.790,00
Totais do dia 18:						9.019,89	9.019,89
20/11/2022	2.01.01.03.03.0008 - IRRF a Recolher						
		Pg.IRRF ref. 10/2022	0001	001	584163	130,61	
20/11/2022	1.01.01.01.01.0001 - Caixa/Bancos						
		Pg.IRRF ref. 10/2022	0001	001	584163		130,61
20/11/2022	2.01.01.03.01.0001 - INSS a Recolher						
		Pg.INSS ref. 10/2022	0001	001	584170	668,64	
20/11/2022	1.01.01.01.01.0001 - Caixa/Bancos						
		Pg.INSS ref. 10/2022	0001	001	584170		668,64
Totais do dia 20:						799,25	799,25
21/11/2022	2.01.01.03.03.0010 - Simples a Recolher						
		Pg.simples ref. 10/2022	0001	001	584155	27,01	
21/11/2022	1.01.01.01.01.0001 - Caixa/Bancos						
		Pg.simples ref. 10/2022	0001	001	584155		27,01
Totais do dia 21:						27,01	27,01
23/11/2022	1.01.01.01.01.0001 - Caixa/Bancos						
		Prestação de Serviços conf. NFS 000000000000124	0001	001	584076	800,00	
23/11/2022	3.01.01.01.01.0006 - Receita da Prestação de Serviços						
		Prestação de Serviços conf. NFS 000000000000124	0001	001	584076		800,00
23/11/2022	1.01.01.01.01.0001 - Caixa/Bancos						
		Prestação de Serviços conf. NFS 000000000000125	0001	001	584077	800,00	
23/11/2022	3.01.01.01.01.0006 - Receita da Prestação de Serviços						
		Prestação de Serviços conf. NFS 000000000000125	0001	001	584077		800,00
23/11/2022	1.01.01.01.01.0001 - Caixa/Bancos						
		Prestação de Serviços conf. NFS 000000000000126	0001	001	584078	400,00	
23/11/2022	3.01.01.01.01.0006 - Receita da Prestação de Serviços						
		Prestação de Serviços conf. NFS 000000000000126	0001	001	584078		400,00
Totais do dia 23:						2.000,00	2.000,00
25/11/2022	1.01.01.01.01.0001 - Caixa/Bancos						
		Prestação de Serviços conf. NFS 000000005	0001	001	584073	17.040,00	
25/11/2022	3.01.01.01.01.0006 - Receita da Prestação de Serviços						
		Prestação de Serviços conf. NFS 000000005	0001	001	584073		17.040,00
Totais do dia 25:						17.040,00	17.040,00
28/11/2022	3.01.01.03.06.0001 - Material Aplicado na Produção de Serviços						
		Vlr. pago a REFRIGERACAO DUFRIO COMERCIO E IMPORTACAO S.A. conf. NF 000286885	0001	001	584070	12.137,09	
28/11/2022	2.01.01.01.01.0004 - REFRIGERACAO DUFRIO COMERCIO E IMPORTACA						

Continua...

Livro Diário Nº. 2

Folha: 28

Empresa: PENIEL COMERCIO E SERVICOS LTDA - CNPJ: 22.088.815/0001-07

Fortes Contábil

Período: 01/01/2022 a 31/12/2022

Endereço: ESTRADA DA MATA, LOTE 02 E 03, Complemento: , N.º: SN, Bairro: RECANTO DOS SIGNOS, Cidade: São Luís, Estado: MA, CEP: 6505237

Telefone: (98) 87189308

Data	Conta	Histórico	Estab	Centro	Chave	Débito	Crédito
		Vlr. pago a REFRIGERACAO DUFRIO COMERCIO E IMPORTACAO S.A. conf. NF 000286885	0001	001	584070		12.137,09
28/11/2022	1.01.01.01.01.0001 - Caixa/Bancos						
		Prestação de Serviços conf. NFS 000000000000128	0001	001	584079	4.000,00	
28/11/2022	3.01.01.01.01.0006 - Receita da Prestação de Serviços						
		Prestação de Serviços conf. NFS 000000000000128	0001	001	584079		4.000,00
Totais do dia 28:						16.137,09	16.137,09
29/11/2022	3.01.01.07.01.0063 - Material p/ Uso ou Consumo						
		Pg. BARTOFIL DISTRIBUIDORA SA conf. NF 000410098	0001	001	584071	2.825,06	
29/11/2022	2.01.01.01.01.0003 - BARTOFIL DISTRIBUIDORA SA						
		Pg. BARTOFIL DISTRIBUIDORA SA conf. NF 000410098	0001	001	584071		2.825,06
29/11/2022	3.01.01.03.06.0001 - Material Aplicado na Produção de Serviços						
		Vlr. pago a REFRIGERACAO DUFRIO COMERCIO E IMPORTACAO S.A. conf. NF 000287026	0001	001	584072	16.218,83	
29/11/2022	2.01.01.01.01.0004 - REFRIGERACAO DUFRIO COMERCIO E IMPORTACA						
		Vlr. pago a REFRIGERACAO DUFRIO COMERCIO E IMPORTACAO S.A. conf. NF 000287026	0001	001	584072		16.218,83
Totais do dia 29:						19.043,89	19.043,89
30/11/2022	1.01.01.01.01.0001 - Caixa/Bancos						
		Prestação de Serviços conf. NFS 000000000000129	0001	001	584080	390,00	
30/11/2022	3.01.01.01.01.0006 - Receita da Prestação de Serviços						
		Prestação de Serviços conf. NFS 000000000000129	0001	001	584080		390,00
30/11/2022	3.01.01.07.03.0001 - Simples Nacional						
		Vr.simples ref. 11/2022	0001	001	584115	827,26	
30/11/2022	2.01.01.03.03.0010 - Simples a Recolher						
		Vr.simples ref. 11/2022	0001	001	584115		827,26
30/11/2022	3.01.01.07.02.0009 - Ordenados e Salários						
		Vr.salário ref. 11/2023	0001	001	584124	3.389,38	
30/11/2022	3.01.01.07.02.0014 - Pró-labores						
		Vr.salário ref. 11/2023	0001	001	584124	3.636,00	
30/11/2022	2.01.01.03.01.0001 - INSS a Recolher						
		Vr.salário ref. 11/2023	0001	001	584124		668,64
30/11/2022	2.01.01.03.01.0010 - Salários a Pagar						
		Vr.salário ref. 11/2023	0001	001	584124		6.226,13
30/11/2022	2.01.01.03.03.0008 - IRRF a Recolher						
		Vr.salário ref. 11/2023	0001	001	584124		130,61
30/11/2022	3.01.01.07.02.0011 - FGTS						
		Vr.prov.FGTS ref. 11/2022	0001	001	584129	338,93	
30/11/2022	2.01.01.03.01.0002 - FGTS a Recolher						
		Vr.prov.FGTS ref. 11/2022	0001	001	584129		338,93
30/11/2022	1.01.05.01.03.0003 - Adiantamento de 13º Salário						
		Pg.13o.Salário ref. 11/2022	0001	001	584131	847,35	
30/11/2022	1.01.01.01.01.0001 - Caixa/Bancos						
		Pg.13o.Salário ref. 11/2022	0001	001	584131		847,35
30/11/2022	3.01.01.03.03.0001 - Custo das Mercadorias Revendidas						

Continua...

Livro Diário Nº. 2

Folha: 29

Empresa: PENIEL COMERCIO E SERVICOS LTDA - CNPJ: 22.088.815/0001-07

Fortes Contábil

Período: 01/01/2022 a 31/12/2022

Endereço: ESTRADA DA MATA, LOTE 02 E 03, Complemento: , N.º: SN, Bairro: RECANTO DOS SIGNOS, Cidade: São Luis, Estado: MA, CEP: 6505237

Telefone: (98) 87189308

Data	Conta	Histórico	Estab	Centro	Chave	Débito	Crédito
30/11/2022	1.01.15.01.01.0001 - Mercadorias Para Revenda	Vr.Custo das Mercadorias Vendidas ref.	0001	001	584143	5.140,18	
30/11/2022	1.01.01.01.01.0001 - Caixa/Bancos	Vr.Custo das Mercadorias Vendidas ref.	0001	001	584143		5.140,18
30/11/2022	3.01.01.01.01.0006 - Receita da Prestação de Serviços	Rec.receita de serviços nf	0001	001	584251	26.670,59	
30/11/2022	2.01.01.01.01.0002 - TW DISTRIBUIDORA DE MATERIAL HOSPITALAR	Rec.receita de serviços nf	0001	001	584251		26.670,59
30/11/2022	1.01.01.01.01.0001 - Caixa/Bancos	Pg.duplicata no.	0001	001	584264	574,97	
30/11/2022	2.01.01.01.01.0003 - BARTOFIL DISTRIBUIDORA SA	Pg.duplicata no.	0001	001	584264		574,97
30/11/2022	1.01.01.01.01.0001 - Caixa/Bancos	Pg.duplicata no.	0001	001	584265	1.986,60	
30/11/2022	2.01.01.01.01.0004 - REFRIGERACAO DUFRIO COMERCIO E IMPORTACA	Pg.duplicata no.	0001	001	584265		1.986,60
30/11/2022	1.01.01.01.01.0001 - Caixa/Bancos	Pg.duplicata no.	0001	001	584266	37.393,52	
30/11/2022	2.01.01.01.01.0008 - MPC COMERCIAL DE COSMETICOS LTDA	Pg.duplicata no.	0001	001	584266		37.393,52
30/11/2022	1.01.01.01.01.0001 - Caixa/Bancos	Pg.duplicata no.	0001	001	584267	3.170,47	
30/11/2022	2.01.01.01.01.0011 - METALURGICA ARARIPE LTDA	Pg.duplicata no.	0001	001	584267		3.170,47
30/11/2022	1.01.01.01.01.0001 - Caixa/Bancos	Pg.duplicata no.	0001	001	584268	1.900,00	
30/11/2022		Pg.duplicata no.	0001	001	584268		1.900,00
Totais do dia 30:						86.265,25	86.265,25
Totais do mês de Novembro:						182.528,83	182.528,83
01/12/2022	3.01.01.03.06.0001 - Material Aplicado na Produção de Serviços	Vir. pago a REFRIGERACAO DUFRIO	0001	001	584081	8.854,03	
01/12/2022	2.01.01.01.01.0004 - REFRIGERACAO DUFRIO COMERCIO E IMPORTACA	COMERCIO E IMPORTACAO S.A. conf. NF 000287416	0001	001	584081		8.854,03
Totais do dia 01:						8.854,03	8.854,03
02/12/2022	1.01.01.01.01.0001 - Caixa/Bancos	Prestação de Serviços conf. NFS 000000000000130	0001	001	584096	500,00	
02/12/2022	3.01.01.01.01.0006 - Receita da Prestação de Serviços	Prestação de Serviços conf. NFS 000000000000130	0001	001	584096		500,00
02/12/2022	1.01.01.01.01.0001 - Caixa/Bancos	Prestação de Serviços conf. NFS 000000000000131	0001	001	584097	1.000,00	
02/12/2022	3.01.01.01.01.0006 - Receita da Prestação de Serviços	Prestação de Serviços conf. NFS 000000000000131	0001	001	584097		1.000,00
Totais do dia 02:						1.500,00	1.500,00
03/12/2022	1.01.01.01.01.0001 - Caixa/Bancos	Prestação de Serviços conf. NFS 000000000000132	0001	001	584098	600,00	
03/12/2022	3.01.01.01.01.0006 - Receita da Prestação de Serviços						

Continua...

Livro Diário Nº. 2

Folha: 30

Empresa: PENIEL COMERCIO E SERVICOS LTDA - CNPJ: 22.088.815/0001-07

Fortes Contábil

Período: 01/01/2022 a 31/12/2022

Endereço: ESTRADA DA MATA, LOTE 02 E 03, Complemento: , N.º: SN, Bairro: RECANTO DOS SIGNOS, Cidade: São Luís, Estado: MA, CEP: 6505237

Telefone: (98) 87189308

Data	Conta	Histórico	Estab	Centro	Chave	Débito	Crédito
		Prestação de Serviços conf. NFS 000000000000132	0001	001	584098		600,00
03/12/2022	1.01.01.01.01.0001 - Caixa/Bancos						
		Prestação de Serviços conf. NFS 000000000000133	0001	001	584099	300,00	
03/12/2022	3.01.01.01.01.0006 - Receita da Prestação de Serviços						
		Prestação de Serviços conf. NFS 000000000000133	0001	001	584099		300,00
					Totais do dia 03:	900,00	900,00
05/12/2022	3.01.01.03.06.0001 - Material Aplicado na Produção de Serviços						
		Vlr. pago a REFRISOLAR REFRIGERACAO LTDA conf. NF 000220341	0001	001	584085	2.185,59	
05/12/2022	2.01.01.01.01.0014 - REFRISOLAR REFRIGERACAO LTDA						
		Vlr. pago a REFRISOLAR REFRIGERACAO LTDA conf. NF 000220341	0001	001	584085		2.185,59
05/12/2022	1.01.01.01.01.0001 - Caixa/Bancos						
		Prestação de Serviços conf. NFS 0000000006	0001	001	584090	1.000,00	
05/12/2022	3.01.01.01.01.0006 - Receita da Prestação de Serviços						
		Prestação de Serviços conf. NFS 0000000006	0001	001	584090		1.000,00
05/12/2022	2.01.01.03.01.0010 - Salários a Pagar						
		Pg.funcionários ref. 11/2022	0001	001	584186	6.226,13	
05/12/2022	1.01.01.01.01.0001 - Caixa/Bancos						
		Pg.funcionários ref. 11/2022	0001	001	584186		6.226,13
					Totais do dia 05:	9.411,72	9.411,72
07/12/2022	1.01.01.01.01.0001 - Caixa/Bancos						
		Prestação de Serviços conf. NFS 000000000000135	0001	001	584100	300,00	
07/12/2022	3.01.01.01.01.0006 - Receita da Prestação de Serviços						
		Prestação de Serviços conf. NFS 000000000000135	0001	001	584100		300,00
07/12/2022	2.01.01.03.01.0002 - FGTS a Recolher						
		Pg.FGTS ref. 11/2022	0001	001	584178	338,93	
07/12/2022	1.01.01.01.01.0001 - Caixa/Bancos						
		Pg.FGTS ref. 11/2022	0001	001	584178		338,93
					Totais do dia 07:	638,93	638,93
08/12/2022	1.01.15.01.01.0001 - Mercadorias Para Revenda						
		Pg. JIHAO LOU COMERCIAL EIRELI - ME conf. NF 000005322	0001	001	584088	154,00	
08/12/2022	2.01.01.01.01.0005 - JIHAO LOU COMERCIAL EIRELI - ME						
		Pg. JIHAO LOU COMERCIAL EIRELI - ME conf. NF 000005322	0001	001	584088		154,00
08/12/2022	3.01.01.07.01.0063 - Material p/ Uso ou Consumo						
		Pg. JIHAO LOU COMERCIAL EIRELI - ME conf. NF 000005322	0001	001	584089	446,85	
08/12/2022	2.01.01.01.01.0005 - JIHAO LOU COMERCIAL EIRELI - ME						
		Pg. JIHAO LOU COMERCIAL EIRELI - ME conf. NF 000005322	0001	001	584089		446,85
					Totais do dia 08:	600,85	600,85
12/12/2022	3.01.01.07.01.0063 - Material p/ Uso ou Consumo						
		Pg. TW DISTRIBUIDORA DE MATERIAL HOSPITALAR LTDA conf. NF 000010708	0001	001	584086	512,90	
12/12/2022	2.01.01.01.01.0002 - TW DISTRIBUIDORA DE MATERIAL HOSPITALAR						

Continua...

Livro Diário Nº. 2

Folha: 31

Empresa: PENIEL COMERCIO E SERVICOS LTDA - CNPJ: 22.088.815/0001-07

Fortes Contábil

Período: 01/01/2022 a 31/12/2022

Endereço: ESTRADA DA MATA, LOTE 02 E 03, Complemento: , N.º: SN, Bairro: RECANTO DOS SIGNOS, Cidade: São Luís, Estado: MA, CEP: 6505237

Telefone: (98) 87189308

Data	Conta	Histórico	Estab	Centro	Chave	Débito	Crédito
		Pg. TW DISTRIBUIDORA DE MATERIAL HOSPITALAR LTDA conf. NF 000010708	0001	001	584086		512,90
12/12/2022	3.01.01.07.01.0063	- Material p/ Uso ou Consumo					
		Vlr. Pago a TW DISTRIBUIDORA DE MATERIAL HOSPITALAR LTDA conf. NF 000010708	0001	001	584087	367,96	
12/12/2022	2.01.01.01.01.0002	- TW DISTRIBUIDORA DE MATERIAL HOSPITALAR					
		Vlr. Pago a TW DISTRIBUIDORA DE MATERIAL HOSPITALAR LTDA conf. NF 000010708	0001	001	584087		367,96
Totais do dia 12:						880,86	880,86
14/12/2022	3.01.01.03.06.0001	- Material Aplicado na Produção de Serviços					
		Vlr. pago a FRIORIO DIST PECAS P REFRIG E MAQ DE LAVAR LTDA conf. NF 000002355	0001	001	584082	5.829,00	
14/12/2022	2.01.01.01.01.0013	- FRIORIO DIST PECAS P REFRIG E MAQ DE LAV					
		Vlr. pago a FRIORIO DIST PECAS P REFRIG E MAQ DE LAVAR LTDA conf. NF 000002355	0001	001	584082		5.829,00
14/12/2022	3.01.01.03.06.0001	- Material Aplicado na Produção de Serviços					
		Vlr. pago a REFRIGERACAO DUFRIO COMERCIO E IMPORTACAO S.A. conf. NF 000288990	0001	001	584083	4.773,00	
14/12/2022	2.01.01.01.01.0004	- REFRIGERACAO DUFRIO COMERCIO E IMPORTACA					
		Vlr. pago a REFRIGERACAO DUFRIO COMERCIO E IMPORTACAO S.A. conf. NF 000288990	0001	001	584083		4.773,00
14/12/2022	1.01.01.01.01.0001	- Caixa/Bancos					
		Prestação de Serviços conf. NFS 000000007	0001	001	584091	13.985,00	
14/12/2022	3.01.01.01.01.0006	- Receita da Prestação de Serviços					
		Prestação de Serviços conf. NFS 000000007	0001	001	584091		13.985,00
14/12/2022	1.01.01.01.01.0001	- Caixa/Bancos					
		Prestação de Serviços conf. NFS 000000000000136	0001	001	584101	800,00	
14/12/2022	3.01.01.01.01.0006	- Receita da Prestação de Serviços					
		Prestação de Serviços conf. NFS 000000000000136	0001	001	584101		800,00
Totais do dia 14:						25.387,00	25.387,00
15/12/2022	1.01.01.01.01.0001	- Caixa/Bancos					
		Prestação de Serviços conf. NFS 000000008	0001	001	584092	1.000,00	
15/12/2022	3.01.01.01.01.0006	- Receita da Prestação de Serviços					
		Prestação de Serviços conf. NFS 000000008	0001	001	584092		1.000,00
15/12/2022	1.01.01.01.01.0001	- Caixa/Bancos					
		Prestação de Serviços conf. NFS 000000009	0001	001	584093	1.000,00	
15/12/2022	3.01.01.01.01.0006	- Receita da Prestação de Serviços					
		Prestação de Serviços conf. NFS 000000009	0001	001	584093		1.000,00
15/12/2022	1.01.01.01.01.0001	- Caixa/Bancos					
		Prestação de Serviços conf. NFS 000000010	0001	001	584094	1.000,00	
15/12/2022	3.01.01.01.01.0006	- Receita da Prestação de Serviços					

Continua...

Livro Diário Nº. 2

Folha: 32

Empresa: PENIEL COMERCIO E SERVICOS LTDA - CNPJ: 22.088.815/0001-07

Fortes Contábil

Período: 01/01/2022 a 31/12/2022

Endereço: ESTRADA DA MATA, LOTE 02 E 03, Complemento: , N.º: SN, Bairro: RECANTO DOS SIGNOS, Cidade: São Luís, Estado: MA, CEP: 6505237

Telefone: (98) 87189308

Data	Conta	Histórico	Estab	Centro	Chave	Débito	Crédito
		Prestação de Serviços conf. NFS 000000010	0001	001	584094		1.000,00
Totais do dia 15:						3.000,00	3.000,00
19/12/2022	3.01.01.03.06.0001	Material Aplicado na Produção de Serviços					
		Vlr. pago a FRIORIO DIST PECAS P REFRIG E MAQ DE LAVAR LTDA conf. NF 000002463	0001	001	584084	7.497,00	
19/12/2022	2.01.01.01.01.0013	FRIORIO DIST PECAS P REFRIG E MAQ DE LAV					
		Vlr. pago a FRIORIO DIST PECAS P REFRIG E MAQ DE LAVAR LTDA conf. NF 000002463	0001	001	584084		7.497,00
Totais do dia 19:						7.497,00	7.497,00
20/12/2022	3.01.01.07.02.0012	Décimo Terceiro Salário					
		Vr.prov.13 salário ref. 2º parcela	0001	001	584132	1.977,14	
20/12/2022	1.01.05.01.03.0003	Adiantamento de 13º Salário					
		Dedução	0001	001	584132		847,35
20/12/2022	2.01.01.03.01.0001	INSS a Recolher					
		Vr.prov.13 salário ref. 2º parcela	0001	001	584132		148,28
20/12/2022	2.01.01.03.01.0013	Décimo Terceiro Salário a Pagar					
		Vr.prov.13 salário ref. 2º parcela	0001	001	584132		981,51
20/12/2022	2.01.01.03.03.0010	Simples a Recolher					
		Pg.simples ref. 11/2022	0001	001	584156	827,26	
20/12/2022	1.01.01.01.01.0001	Caixa/Bancos					
		Pg.simples ref. 11/2022	0001	001	584156		827,26
20/12/2022	2.01.01.03.03.0008	IRRF a Recolher					
		Pg.IRRF ref. 11/2022	0001	001	584164	130,61	
20/12/2022	1.01.01.01.01.0001	Caixa/Bancos					
		Pg.IRRF ref. 11/2022	0001	001	584164		130,61
20/12/2022	2.01.01.03.01.0001	INSS a Recolher					
		Pg.INSS ref. 11/2022	0001	001	584171	816,92	
20/12/2022	1.01.01.01.01.0001	Caixa/Bancos					
		Pg.INSS ref. 11/2022	0001	001	584171		816,92
Totais do dia 20:						3.751,93	3.751,93
21/12/2022	1.01.01.01.01.0001	Caixa/Bancos					
		Prestação de Serviços conf. NFS 000000000000137	0001	001	584102	1.600,00	
21/12/2022	3.01.01.01.01.0006	Receita da Prestação de Serviços					
		Prestação de Serviços conf. NFS 000000000000137	0001	001	584102		1.600,00
21/12/2022	1.01.01.01.01.0001	Caixa/Bancos					
		Prestação de Serviços conf. NFS 000000000000138	0001	001	584103	1.900,00	
21/12/2022	3.01.01.01.01.0006	Receita da Prestação de Serviços					
		Prestação de Serviços conf. NFS 000000000000138	0001	001	584103		1.900,00
Totais do dia 21:						3.500,00	3.500,00
28/12/2022	1.01.01.01.01.0001	Caixa/Bancos					
		Prestação de Serviços conf. NFS 000000000000139	0001	001	584104	300,00	
28/12/2022	3.01.01.01.01.0006	Receita da Prestação de Serviços					
		Prestação de Serviços conf. NFS 000000000000139	0001	001	584104		300,00
Totais do dia 28:						300,00	300,00
29/12/2022	1.01.01.01.01.0001	Caixa/Bancos					

Continua...

Livro Diário Nº. 2

Folha: 33

Empresa: PENIEL COMERCIO E SERVICOS LTDA - CNPJ: 22.088.815/0001-07

Fortes Contábil

Período: 01/01/2022 a 31/12/2022

Endereço: ESTRADA DA MATA, LOTE 02 E 03, Complemento: , N.º: SN, Bairro: RECANTO DOS SIGNOS, Cidade: São Luis, Estado: MA, CEP: 6505237

Telefone: (98) 87189308

Data	Conta	Histórico	Estab	Centro	Chave	Débito	Crédito
		Prestação de Serviços conf. NFS 000000011	0001	001	584095	4.320,00	
29/12/2022	3.01.01.01.01.0006	- Receita da Prestação de Serviços					4.320,00
		Prestação de Serviços conf. NFS 000000011	0001	001	584095		4.320,00
Totais do dia 29:						4.320,00	4.320,00
30/12/2022	2.01.01.03.01.0013	- Décimo Terceiro Salário a Pagar Pg.13o.Salário ref. 12/2022	0001	001	584158	981,51	
30/12/2022	1.01.01.01.01.0001	- Caixa/Bancos Pg.13o.Salário ref. 12/2022	0001	001	584158		981,51
30/12/2022	1.01.01.01.01.0001	- Caixa/Bancos Rec.receita de serviços nf	0001	001	584252	26.670,59	
30/12/2022	3.01.01.01.01.0006	- Receita da Prestação de Serviços Rec.receita de serviços nf	0001	001	584252		26.670,59
30/12/2022	2.01.01.01.01.0003	- BARTOFIL DISTRIBUIDORA SA Pg.duplicata no.	0001	001	584269	5.376,35	
30/12/2022	1.01.01.01.01.0001	- Caixa/Bancos Pg.duplicata no.	0001	001	584269		5.376,35
30/12/2022	2.01.01.01.01.0004	- REFRIGERACAO DUFRIO COMERCIO E IMPORTACA Pg.duplicata no.	0001	001	584270	49.659,82	
30/12/2022	1.01.01.01.01.0001	- Caixa/Bancos Pg.duplicata no.	0001	001	584270		49.659,82
30/12/2022	2.01.01.01.01.0008	- MPC COMERCIAL DE COSMETICOS LTDA Pg.duplicata no.	0001	001	584271	3.995,27	
30/12/2022	1.01.01.01.01.0001	- Caixa/Bancos Pg.duplicata no.	0001	001	584271		3.995,27
30/12/2022	2.01.01.01.01.0012	- WC METAIS BRASIL LTDA. Pg.duplicata no.	0001	001	584272	678,60	
30/12/2022	1.01.01.01.01.0001	- Caixa/Bancos Pg.duplicata no.	0001	001	584272		678,60
Totais do dia 30:						87.362,14	87.362,14
31/12/2022	3.01.01.07.03.0001	- Simples Nacional Vr.simples ref. 12/2022	0001	001	584116	1.008,80	
31/12/2022	2.01.01.03.03.0010	- Simples a Recolher Vr.simples ref. 12/2022	0001	001	584116		1.008,80
31/12/2022	3.01.01.07.02.0009	- Ordenados e Salários Vr.salário ref. 12/2023	0001	001	584125	3.389,38	
31/12/2022	3.01.01.07.02.0014	- Pró-labores Vr.salário ref. 12/2023	0001	001	584125	3.636,00	
31/12/2022	2.01.01.03.01.0001	- INSS a Recolher Vr.salário ref. 12/2023	0001	001	584125		668,64
31/12/2022	2.01.01.03.01.0010	- Salários a Pagar Vr.salário ref. 12/2023	0001	001	584125		6.226,13
31/12/2022	2.01.01.03.03.0008	- IRRF a Recolher Vr.salário ref. 12/2023	0001	001	584125		130,61
31/12/2022	3.01.01.07.02.0011	- FGTS Vr.prov.FGTS ref. 12/2023	0001	001	584130	361,52	
31/12/2022	2.01.01.03.01.0002	- FGTS a Recolher Vr.prov.FGTS ref. 12/2023	0001	001	584130		361,52
31/12/2022	3.01.01.03.03.0001	- Custo das Mercadorias Revendidas Vr.Custo das Mercadorias Vendidas ref.	0001	001	584144	4.142,94	
31/12/2022	1.01.15.01.01.0001	- Mercadorias Para Revenda					

Continua...

Livro Diário Nº. 2

Folha: 34

Empresa: PENIEL COMERCIO E SERVICOS LTDA - CNPJ: 22.088.815/0001-07

Fortes Contábil

Período: 01/01/2022 a 31/12/2022

Endereço: ESTRADA DA MATA, LOTE 02 E 03, Complemento: , N.º: SN, Bairro: RECANTO DOS SIGNOS, Cidade: São Luís, Estado: MA, CEP: 6505237

Telefone: (98) 87189308

Data	Conta	Histórico	Estab	Centro	Chave	Débito	Crédito
		Vr.Custo das Mercadorias Vendidas ref.	0001	001	584144		4.142,94
31/12/2022	3.01.01.01.01.0006 - Receita da Prestação de Serviços	Vr. encerramento do exercício	0001	001	584273	406.478,75	
31/12/2022	6.01 - Apuração do Exercício	Vr. encerramento do exercício	0001	001	584273	20,44	
31/12/2022	6.01 - Apuração do Exercício	Vr. encerramento do exercício	0001	001	584273	1.977,14	
31/12/2022	6.01 - Apuração do Exercício	Vr. encerramento do exercício	0001	001	584273	2.056,20	
31/12/2022	6.01 - Apuração do Exercício	Vr. encerramento do exercício	0001	001	584273	3.241,95	
31/12/2022	6.01 - Apuração do Exercício	Vr. encerramento do exercício	0001	001	584273	21.087,17	
31/12/2022	6.01 - Apuração do Exercício	Vr. encerramento do exercício	0001	001	584273	23.725,66	
31/12/2022	6.01 - Apuração do Exercício	Vr. encerramento do exercício	0001	001	584273	25.452,00	
31/12/2022	6.01 - Apuração do Exercício	Vr. encerramento do exercício	0001	001	584273	65.568,33	
31/12/2022	6.01 - Apuração do Exercício	Vr. encerramento do exercício	0001	001	584273	72.161,16	
31/12/2022	6.01 - Apuração do Exercício	Vr. encerramento do exercício	0001	001	584273	191.188,70	
31/12/2022	2.07.07.01.01.0001 - Lucros Acumulados e/ou Saldo à Disposição da Assembléia	Vr. encerramento do exercício	0001	001	584273		65.568,33
31/12/2022	3.01.01.03.03.0001 - Custo das Mercadorias Revendidas	Vr. encerramento do exercício	0001	001	584273		72.161,16
31/12/2022	3.01.01.03.06.0001 - Material Aplicado na Produção de Serviços	Vr. encerramento do exercício	0001	001	584273		191.188,70
31/12/2022	3.01.01.07.01.0063 - Material p/ Uso ou Consumo	Vr. encerramento do exercício	0001	001	584273		21.087,17
31/12/2022	3.01.01.07.02.0009 - Ordenados e Salários	Vr. encerramento do exercício	0001	001	584273		23.725,66
31/12/2022	3.01.01.07.02.0011 - FGTS	Vr. encerramento do exercício	0001	001	584273		2.056,20
31/12/2022	3.01.01.07.02.0012 - Décimo Terceiro Salário	Vr. encerramento do exercício	0001	001	584273		1.977,14
31/12/2022	3.01.01.07.02.0014 - Pró-labores	Vr. encerramento do exercício	0001	001	584273		25.452,00
31/12/2022	3.01.01.07.03.0001 - Simples Nacional	Vr. encerramento do exercício	0001	001	584273		3.241,95
31/12/2022	3.01.01.09.01.0006 - Juros Pagos e/ou Incorridos	Vr. encerramento do exercício	0001	001	584273		20,44
31/12/2022	6.01 - Apuração do Exercício	Vr. encerramento do exercício	0001	001	584273		406.478,75
Totais do dia 31:						825.496,14	825.496,14
Totais do mês de Dezembro:						983.400,60	983.400,60

Fim

TERMO DE ENCERRAMENTO

Contém o presente livro 35 páginas, eletronicamente numeradas de 1 a 35 em uma via, todas elas já escrituradas e serviu como Livro Diário nº 002, referente ao período 01/01/2022 a 31/12/2022, com encerramento do exercício social em 31/12/2022, da firma PENIEL COMERCIO E SERVICOS LTDA, estabelecida no(a) ESTRADA DA MATA , LOTE 02 E 03, nº SN, bairro RECANTO DOS SIGNOS, CEP 65052-370, cidade São Luis, estado MA, inscrita no C.N.P.J. 22.088.815/0001-07 e registrada no(a) Jucema sob o nº 212.0129972-8 por despacho de 19/03/2015.

São Luís-MA, 31 de Dezembro de 2022

Vanessa Fernandes Mendonca
Contadora
CRC 10345 CRC/MA

Eliezio de Araujo Silva
Socio Administrador
CPF: 600.351.113-30



ASSINATURA ELETRÔNICA

Certificamos que o ato da empresa PENIEL COMERCIO E SERVICOS LTDA consta assinado digitalmente por:

IDENTIFICAÇÃO DO(S) ASSINANTE(S)	
CPF/CNPJ	Nome
60035111330	ELIEZIO DE ARAUJO SILVA
64286754391	VANESSA FERNANDES MENDONCA

CERTIFICO A AUTENTICAÇÃO EM 19/10/2023 08:40 SOB N° 20231304803.
PROTOCOLO: 231304803 DE 16/10/2023. NIRE: 21201299728.
PENIEL COMERCIO E SERVICOS LTDA

JUCEMA

ANSELMO DIAS CARNEIRO LOPES FILHO
RESPONSÁVEL PELA AUTENTICAÇÃO
SÃO LUÍS, 19/10/2023
empresafacil.ma.gov.br



TERMO DE AUTENTICAÇÃO - LIVRO DIGITAL

Declaro exatos os Termos de Abertura e de Encerramento do Livro Digital com características abaixo, conferido e autenticado por ANSELMO DIAS CARNEIRO LOPES FILHO, sob a autenticidade nº 12315189465 em 19/10/2023, protocolo 231304803. Para validação de Autenticação dos Termos, deverá ser acessado o Portal de Serviços / verificação de documentos do Empreendedor (<http://www.empresafacil.ma.gov.br>) e informar o código de verificação.

Identificação de Empresa	
Nome Empresarial:	PENIEL COMERCIO E SERVICOS LTDA
Número de Registro:	21201299728
CNPJ:	22088815000107
Município:	São Luís

Identificação de Livro Digital	
Tipo de Livro:	DIÁRIO
Número de Ordem:	2
Período de Escrituração:	01/01/2022 - 31/12/2022

Assinante(s)	Nome	CRC/OAB
60035111330	ELIEZIO DE ARAUJO SILVA	
64286754391	VANESSA FERNANDES MENDONCA	MA10345

CERTIFICO A AUTENTICAÇÃO EM 19/10/2023 08:40 SOB Nº 20231304803.
PROTOCOLO: 231304803 DE 16/10/2023. CÓDIGO DE VERIFICAÇÃO:
12315189465. NIRE: 21201299728.
PENIEL COMERCIO E SERVICOS LTDA

JUCEMA

ANSELMO DIAS CARNEIRO LOPES FILHO
RESPONSÁVEL PELA AUTENTICAÇÃO
SÃO LUÍS, 19/10/2023
empresafacil.ma.gov.br

TERMO DE ABERTURA

Contém o presente livro 68 páginas, eletronicamente numeradas de 1 a 68 em uma via, todas elas já escrituradas e servirá como Livro Diário nº 003, referente ao período 01/01/2023 a 31/12/2023, com encerramento do exercício social em 31/12/2023, da firma PENIEL COMERCIO E SERVICOS LTDA, estabelecida no(a) ESTRADA DA MATA LOTES 02 E 03, nº 45, LOJA 06, bairro RECANTO DOS SIGNOS,, CEP 65052-370, cidade São Luís, estado MA, inscrita no C.N.P.J. 22.088.815/0001-07 e registrada no(a) Junta Comercial do Maranhão sob o nº 212.0129972-8 por despacho de 19/03/2015.

São Luís-MA, 1 de Janeiro de 2023

Vanessa Fernandes Mendonca
Contadora
CRC 10345 CRC/MA

Eliezio de Araujo Silva
Socio Administrador
CPF: 600.351.113-30

Livro Diário Nº. 3

Empresa: PENIEL COMERCIO E SERVICOS LTDA - CNPJ: 22.088.815/0001-07

Período: 01/01/2023 a 31/12/2023

Endereço: ESTRADA DA MATA LOTES 02 E 03, Complemento: LOJA 06, N.º: 45,

Bairro: RECANTO DOS SIGNOS, Cidade: São Luís, Estado: MA, CEP: 65052370, Telefone: (98) 87189308

Pag.: 2

Fortes Contábil

Data	Conta	Histórico	Estab	Centro	Chave	Débito	Crédito
03/01/2023	3.01.01.03.06.0001	- Material Aplicado na Produção de Serviços Vlr. pago a FRIORIO DIST PECAS P REFRIG E MAQ DE LAVAR LTDA conf. NF 000002759	0001	001	1	2.761,80	
03/01/2023	2.01.01.01.01.0013	- FRIORIO DIST PECAS P REFRIG E MAQ DE LAV Vlr. pago a FRIORIO DIST PECAS P REFRIG E MAQ DE LAVAR LTDA conf. NF 000002759	0001	001	1		2.761,80
05/01/2023	2.01.01.03.01.0010	- Salários a Pagar Pg.funcionários ref. 12/2022	0001	001	584187	6.226,13	
05/01/2023	1.01.01.01.01.0001	- Caixa/Bancos Pg.funcionários ref. 12/2022	0001	001	584187		6.226,13
06/01/2023	1.01.15.01.01.0001	- Mercadorias Para Revenda Pg. FRIORIO DIST PECAS P REFRIG E MAQ DE LAVAR LTDA conf. NF 000002852	0001	001	1	3.385,33	
06/01/2023	2.01.01.01.01.0013	- FRIORIO DIST PECAS P REFRIG E MAQ DE LAV Pg. FRIORIO DIST PECAS P REFRIG E MAQ DE LAVAR LTDA conf. NF 000002852	0001	001	1		3.385,33
06/01/2023	3.01.01.03.06.0001	- Material Aplicado na Produção de Serviços Vlr. pago a FRIORIO DIST PECAS P REFRIG E MAQ DE LAVAR LTDA conf. NF 000002852	0001	001	2	9.772,67	
06/01/2023	2.01.01.01.01.0013	- FRIORIO DIST PECAS P REFRIG E MAQ DE LAV Vlr. pago a FRIORIO DIST PECAS P REFRIG E MAQ DE LAVAR LTDA conf. NF 000002852	0001	001	2		9.772,67
07/01/2023	2.01.01.03.01.0002	- FGTS a Recolher Pg.FGTS ref. 12/2022	0001	001	584179	361,52	
07/01/2023	1.01.01.01.01.0001	- Caixa/Bancos Pg.FGTS ref. 12/2022	0001	001	584179		361,52
07/01/2023	1.01.01.01.01.0001	- Caixa/Bancos Prestação de Serviços conf. NFS 000000012	0001	001	584180	225,00	
07/01/2023	3.01.01.01.01.0006	- Receita da Prestação de Serviços Prestação de Serviços conf. NFS 000000012	0001	001	584180		225,00
07/01/2023	1.01.01.01.01.0001	- Caixa/Bancos Prestação de Serviços conf. NFS 000000013	0001	001	584181	35,00	
07/01/2023	3.01.01.01.01.0006	- Receita da Prestação de Serviços Prestação de Serviços conf. NFS 000000013	0001	001	584181		35,00
07/01/2023	1.01.01.01.01.0001	- Caixa/Bancos Prestação de Serviços conf. NFS 000000014	0001	001	584182	330,00	
07/01/2023	3.01.01.01.01.0006	- Receita da Prestação de Serviços Prestação de Serviços conf. NFS 000000014	0001	001	584182		330,00
08/01/2023	2.01.01.01.01.0005	- JIHAO LOU COMERCIAL EIRELI - ME Pg.duplicata no.	0001	001	1	600,85	
08/01/2023	1.01.01.01.01.0001	- Caixa/Bancos Pg.duplicata no.	0001	001	1		600,85
09/01/2023	1.01.01.01.01.0001	- Caixa/Bancos Prestação de Serviços conf. NFS 000000017	0001	001	1	12.596,95	
09/01/2023	3.01.01.01.01.0006	- Receita da Prestação de Serviços					

Continua...

Livro Diário Nº. 3

Empresa: PENIEL COMERCIO E SERVICOS LTDA - CNPJ: 22.088.815/0001-07

Período: 01/01/2023 a 31/12/2023

Endereço: ESTRADA DA MATA LOTES 02 E 03, Complemento: LOJA 06, N.º: 45,

Bairro: RECANTO DOS SIGNOS,, Cidade: São Luís, Estado: MA, CEP: 65052370, Telefone: (98) 87189308

Pag.: 3

Fortes Contábil

Data	Conta	Histórico	Estab	Centro	Chave	Débito	Crédito
09/01/2023	1.01.15.01.01.0001 - Mercadorias Para Revenda	Prestação de Serviços conf. NFS 000000017	0001	001	1		12.596,95
09/01/2023	1.01.01.01.01.0001 - Caixa/Bancos	NFE000000017INFRALINK SERVICOS DE INFRA-ESTRUTURA EMPRESARIAL LTDA	0001	001	2	12.596,95	
09/01/2023	1.01.15.01.01.0001 - Mercadorias Para Revenda	NFE000000017INFRALINK SERVICOS DE INFRA-ESTRUTURA EMPRESARIAL LTDA	0001	001	2		12.596,95
09/01/2023	2.01.01.01.01.0013 - FRIORIO DIST PECAS P REFRIG E MAQ DE LAVAR LTDA	Pg. FRIORIO DIST PECAS P REFRIG E MAQ DE LAVAR LTDA conf. NF 000002899	0001	001	3	3.507,10	
09/01/2023	2.01.01.01.01.0013 - FRIORIO DIST PECAS P REFRIG E MAQ DE LAV	Pg. FRIORIO DIST PECAS P REFRIG E MAQ DE LAVAR LTDA conf. NF 000002899	0001	001	3		3.507,10
10/01/2023	1.01.01.01.01.0001 - Caixa/Bancos	2.01.01.01.01.0002 - TW DISTRIBUIDORA DE MATERIAL HOSPITALAR	0001	001	1	880,86	
10/01/2023	2.01.01.01.01.0004 - REFRIGERACAO DUFRIO COMERCIO E IMPORTACA	Pg.duplicata no.	0001	001	1		880,86
10/01/2023	1.01.01.01.01.0001 - Caixa/Bancos	Pg.duplicata no.	0001	001	2	13.627,03	
10/01/2023	1.01.01.01.01.0001 - Caixa/Bancos	Pg.duplicata no.	0001	001	2		13.627,03
11/01/2023	3.01.01.01.01.0006 - Receita da Prestação de Serviços	1.01.01.01.01.0001 - Caixa/Bancos	0001	001	1	1.200,00	
11/01/2023	3.01.01.01.01.0006 - Receita da Prestação de Serviços	Prestação de Serviços conf. NFS 000000000000140	0001	001	1		1.200,00
12/01/2023	2.01.01.01.01.0024 - BRASIL INDUSTRIA E COMERCIO DE SOLDAS LT	3.01.01.03.06.0001 - Material Aplicado na Produção de Serviços	0001	001	1	1.990,00	
12/01/2023	2.01.01.01.01.0024 - BRASIL INDUSTRIA E COMERCIO DE SOLDAS LT	Vlr. pago a BRASIL INDUSTRIA E COMERCIO DE SOLDAS LTDA conf. NF 000031977	0001	001	1		1.990,00
12/01/2023	1.01.01.01.01.0001 - Caixa/Bancos	Vlr. pago a BRASIL INDUSTRIA E COMERCIO DE SOLDAS LTDA conf. NF 000031977	0001	001	1		1.990,00
12/01/2023	3.01.01.01.01.0006 - Receita da Prestação de Serviços	Prestação de Serviços conf. NFS 000000000000141	0001	001	2	400,00	
12/01/2023	2.01.01.01.01.0013 - FRIORIO DIST PECAS P REFRIG E MAQ DE LAV	Prestação de Serviços conf. NFS 000000000000141	0001	001	2		400,00
12/01/2023	1.01.01.01.01.0001 - Caixa/Bancos	Pg.duplicata no.	0001	001	3	13.326,00	
12/01/2023	2.01.01.01.01.0014 - REFRISOLAR REFRIGERACAO LTDA	Pg.duplicata no.	0001	001	3		13.326,00
12/01/2023	1.01.01.01.01.0001 - Caixa/Bancos	Pg.duplicata no.	0001	001	4	2.185,59	
12/01/2023	1.01.01.01.01.0001 - Caixa/Bancos	Pg.duplicata no.	0001	001	4		2.185,59
13/01/2023	3.01.01.03.06.0001 - Material Aplicado na Produção de Serviços	Vlr. pago a FRIORIO DIST PECAS P REFRIG E MAQ DE LAVAR LTDA conf. NF 000003013	0001	001	1	4.885,80	

Continua...

Livro Diário Nº. 3

Empresa: PENIEL COMERCIO E SERVICOS LTDA - CNPJ: 22.088.815/0001-07

Período: 01/01/2023 a 31/12/2023

Endereço: ESTRADA DA MATA LOTES 02 E 03, Complemento: LOJA 06, N.º: 45,

Bairro: RECANTO DOS SIGNOS,, Cidade: São Luís, Estado: MA, CEP: 65052370, Telefone: (98) 87189308

Pag.: 4

Fortes Contábil

Data	Conta	Histórico	Estab	Centro	Chave	Débito	Crédito
13/01/2023	2.01.01.01.01.0013	FRIORIO DIST PECAS P REFRIG E MAQ DE LAV					
		Vlr. pago a FRIORIO DIST PECAS P REFRIG E MAQ DE LAVAR LTDA conf. NF 000003013	0001	001	1		4.885,80
14/01/2023	1.01.01.01.01.0001	Caixa/Bancos					
		Prestação de Serviços conf. NFS 000000018	0001	001	1	60,00	
14/01/2023	3.01.01.01.01.0006	Receita da Prestação de Serviços					
		Prestação de Serviços conf. NFS 000000018	0001	001	1		60,00
14/01/2023	1.01.01.01.01.0001	Caixa/Bancos					
		Prestação de Serviços conf. NFS 00000000000142	0001	001	2	900,00	
14/01/2023	3.01.01.01.01.0006	Receita da Prestação de Serviços					
		Prestação de Serviços conf. NFS 00000000000142	0001	001	2		900,00
16/01/2023	1.01.01.01.01.0001	Caixa/Bancos					
		Prestação de Serviços conf. NFS 000000019	0001	001	1	317,00	
16/01/2023	3.01.01.01.01.0006	Receita da Prestação de Serviços					
		Prestação de Serviços conf. NFS 000000019	0001	001	1		317,00
17/01/2023	1.01.01.01.01.0001	Caixa/Bancos					
		Prestação de Serviços conf. NFS 000000020	0001	001	1	60,00	
17/01/2023	3.01.01.01.01.0006	Receita da Prestação de Serviços					
		Prestação de Serviços conf. NFS 000000020	0001	001	1		60,00
17/01/2023	1.01.01.01.01.0001	Caixa/Bancos					
		Prestação de Serviços conf. NFS 000000021	0001	001	2	85,00	
17/01/2023	3.01.01.01.01.0006	Receita da Prestação de Serviços					
		Prestação de Serviços conf. NFS 000000021	0001	001	2		85,00
17/01/2023	1.01.01.01.01.0001	Caixa/Bancos					
		Prestação de Serviços conf. NFS 000000022	0001	001	3	21,00	
17/01/2023	3.01.01.01.01.0006	Receita da Prestação de Serviços					
		Prestação de Serviços conf. NFS 000000022	0001	001	3		21,00
17/01/2023	1.01.15.01.01.0001	Mercadorias Para Revenda					
		Pg. REFRIGERACAO DUFRIO COMERCIO E IMPORTACAO S.A. conf. NF 000049414	0001	001	4	8.191,02	
17/01/2023	2.01.01.01.01.0004	REFRIGERACAO DUFRIO COMERCIO E IMPORTACA					
		Pg. REFRIGERACAO DUFRIO COMERCIO E IMPORTACA	0001	001	4		8.191,02
17/01/2023	3.01.01.03.06.0001	Material Aplicado na Produção de Serviços					
		Vlr. pago a REFRIGERACAO DUFRIO COMERCIO E IMPORTACAO S.A. conf. NF 000293461	0001	001	5	15.025,27	
17/01/2023	2.01.01.01.01.0004	REFRIGERACAO DUFRIO COMERCIO E IMPORTACA					
		Vlr. pago a REFRIGERACAO DUFRIO COMERCIO E IMPORTACAO S.A. conf. NF 000293461	0001	001	5		15.025,27
18/01/2023	1.01.01.01.01.0001	Caixa/Bancos					
		Prestação de Serviços conf. NFS 000000023	0001	001	1	28.122,50	
18/01/2023	3.01.01.01.01.0006	Receita da Prestação de Serviços					
		Prestação de Serviços conf. NFS 000000023	0001	001	1		28.122,50
18/01/2023	1.01.15.01.01.0001	Mercadorias Para Revenda					

Continua...

Livro Diário Nº. 3

Empresa: PENIEL COMERCIO E SERVICOS LTDA - CNPJ: 22.088.815/0001-07

Período: 01/01/2023 a 31/12/2023

Endereço: ESTRADA DA MATA LOTES 02 E 03, Complemento: LOJA 06, N.º: 45,

Bairro: RECANTO DOS SIGNOS,, Cidade: São Luís, Estado: MA, CEP: 65052370, Telefone: (98) 87189308

Pag.: 5

Fortes Contábil

Data	Conta	Histórico	Estab	Centro	Chave	Débito	Crédito
		NFE00000023INFRA LINK SERVICOS DE INFRA-ESTRUTURA EMPRESARIAL LTDA	0001	001	2	28.122,50	
18/01/2023	1.01.01.01.01.0001 - Caixa/Bancos						
		NFE00000023INFRA LINK SERVICOS DE INFRA-ESTRUTURA EMPRESARIAL LTDA	0001	001	2		28.122,50
19/01/2023	2.01.01.03.03.0010 - Simples a Recolher						
	Pg.simples ref. 12/2022						
19/01/2023	1.01.01.01.01.0001 - Caixa/Bancos				584157	1.008,80	
	Pg.simples ref. 12/2022						
19/01/2023	1.01.01.01.01.0001 - Caixa/Bancos				584157		1.008,80
	Prestação de Serviços conf. NFS 000000024						
19/01/2023	3.01.01.01.01.0006 - Receita da Prestação de Serviços				584158	70,00	
	Prestação de Serviços conf. NFS 000000024						
19/01/2023	1.01.01.01.01.0001 - Caixa/Bancos				584158		70,00
	Prestação de Serviços conf. NFS 000000025						
19/01/2023	3.01.01.01.01.0006 - Receita da Prestação de Serviços				584159	70,00	
	Prestação de Serviços conf. NFS 000000025						
19/01/2023	1.01.01.01.01.0001 - Caixa/Bancos				584159		70,00
	Prestação de Serviços conf. NFS 000000026						
19/01/2023	3.01.01.01.01.0006 - Receita da Prestação de Serviços				584160	108,00	
	Prestação de Serviços conf. NFS 000000026						
19/01/2023	1.01.01.01.01.0001 - Caixa/Bancos				584160		108,00
	Prestação de Serviços conf. NFS 000000027						
19/01/2023	3.01.01.01.01.0006 - Receita da Prestação de Serviços				584161	42,00	
	Prestação de Serviços conf. NFS 000000027						
19/01/2023	3.01.01.07.01.0063 - Material p/ Uso ou Consumo				584161		42,00
	Pg. BARTOFIL DISTRIBUIDORA SA conf. NF 000421494						
19/01/2023	2.01.01.01.01.0003 - BARTOFIL DISTRIBUIDORA SA				584162	3.069,30	
	Pg. BARTOFIL DISTRIBUIDORA SA conf. NF 000421494						
19/01/2023	1.01.01.01.01.0001 - Caixa/Bancos				584162		3.069,30
	Prestação de Serviços conf. NFS 000000000000143						
19/01/2023	3.01.01.01.01.0006 - Receita da Prestação de Serviços				584163	600,00	
	Prestação de Serviços conf. NFS 000000000000143						
19/01/2023	1.01.01.01.01.0001 - Caixa/Bancos				584163		600,00
	Prestação de Serviços conf. NFS 000000000000144						
19/01/2023	3.01.01.01.01.0006 - Receita da Prestação de Serviços				584164	2.606,00	
	Prestação de Serviços conf. NFS 000000000000144						
19/01/2023	1.01.01.01.01.0001 - Caixa/Bancos				584164		2.606,00
	Prestação de Serviços conf. NFS 000000000000145						
19/01/2023	3.01.01.01.01.0006 - Receita da Prestação de Serviços				584165	300,00	
	Prestação de Serviços conf. NFS 000000000000145						
19/01/2023	3.01.01.01.01.0006 - Receita da Prestação de Serviços				584165		300,00

Continua...

Livro Diário Nº. 3

Empresa: PENIEL COMERCIO E SERVICOS LTDA - CNPJ: 22.088.815/0001-07

Período: 01/01/2023 a 31/12/2023

Endereço: ESTRADA DA MATA LOTES 02 E 03, Complemento: LOJA 06, N.º: 45,

Bairro: RECANTO DOS SIGNOS,, Cidade: São Luís, Estado: MA, CEP: 65052370, Telefone: (98) 87189308

Pag.: 6

Fortes Contábil

Data	Conta	Histórico	Estab	Centro	Chave	Débito	Crédito
19/01/2023	1.01.01.01.01.0001 - Caixa/Bancos	Prestação de Serviços conf. NFS 000000000000146	0001	001	584166	800,00	
19/01/2023	3.01.01.01.01.0006 - Receita da Prestação de Serviços	Prestação de Serviços conf. NFS 000000000000146	0001	001	584166		800,00
20/01/2023	2.01.01.03.03.0008 - IRRF a Recolher	Pg.IRRF ref. 12/2022	0001	001	584165	130,61	
20/01/2023	1.01.01.01.01.0001 - Caixa/Bancos	Pg.IRRF ref. 12/2022	0001	001	584165		130,61
20/01/2023	2.01.01.03.01.0001 - INSS a Recolher	Pg.INSS ref. 12/2022	0001	001	584172	668,64	
20/01/2023	1.01.01.01.01.0001 - Caixa/Bancos	Pg.INSS ref. 12/2022	0001	001	584172		668,64
20/01/2023	1.01.01.01.01.0001 - Caixa/Bancos	Prestação de Serviços conf. NFS 000000028	0001	001	584173	2.800,00	
20/01/2023	3.01.01.01.01.0006 - Receita da Prestação de Serviços	Prestação de Serviços conf. NFS 000000028	0001	001	584173		2.800,00
20/01/2023	1.01.15.01.01.0001 - Mercadorias Para Revenda	NFE000000028\INFRA-LINK SERVICOS DE INFRA-ESTRUTURA EMPRESARIAL LTDA	0001	001	584174	2.800,00	
20/01/2023	1.01.01.01.01.0001 - Caixa/Bancos	NFE000000028\INFRA-LINK SERVICOS DE INFRA-ESTRUTURA EMPRESARIAL LTDA	0001	001	584174		2.800,00
21/01/2023	1.01.01.01.01.0001 - Caixa/Bancos	Prestação de Serviços conf. NFS 000000029	0001	001	1	90,00	
21/01/2023	3.01.01.01.01.0006 - Receita da Prestação de Serviços	Prestação de Serviços conf. NFS 000000029	0001	001	1		90,00
23/01/2023	1.01.01.01.01.0001 - Caixa/Bancos	Prestação de Serviços conf. NFS 000000030	0001	001	1	300,00	
23/01/2023	3.01.01.01.01.0006 - Receita da Prestação de Serviços	Prestação de Serviços conf. NFS 000000030	0001	001	1		300,00
23/01/2023	1.01.01.01.01.0001 - Caixa/Bancos	Prestação de Serviços conf. NFS 000000031	0001	001	2	30,00	
23/01/2023	3.01.01.01.01.0006 - Receita da Prestação de Serviços	Prestação de Serviços conf. NFS 000000031	0001	001	2		30,00
24/01/2023	1.01.01.01.01.0001 - Caixa/Bancos	Prestação de Serviços conf. NFS 000000032	0001	001	1	106,00	
24/01/2023	3.01.01.01.01.0006 - Receita da Prestação de Serviços	Prestação de Serviços conf. NFS 000000032	0001	001	1		106,00
27/01/2023	1.01.01.01.01.0001 - Caixa/Bancos	Prestação de Serviços conf. NFS 000000000000147	0001	001	1	900,00	
27/01/2023	3.01.01.01.01.0006 - Receita da Prestação de Serviços						

Continua...

Livro Diário Nº. 3

Empresa: PENIEL COMERCIO E SERVICOS LTDA - CNPJ: 22.088.815/0001-07

Período: 01/01/2023 a 31/12/2023

Endereço: ESTRADA DA MATA LOTES 02 E 03, Complemento: LOJA 06, N.º: 45,

Bairro: RECANTO DOS SIGNOS,, Cidade: São Luís, Estado: MA, CEP: 65052370, Telefone: (98) 87189308

Pag.: 7

Fortes Contábil

Data	Conta	Histórico	Estab	Centro	Chave	Débito	Crédito
		Prestação de Serviços conf. NFS 000000000000147	0001	001	1		900,00
30/01/2023	1.01.05.01.07.0002	Salário Maternidade Vr.salário ref. 01/2023	0001	001	1	774,19	
30/01/2023	3.01.01.07.02.0009	Ordenados e Salários Vr.salário ref. 01/2023	0001	001	1	2.753,31	
30/01/2023	3.01.01.07.02.0014	Pró-labores Vr.salário ref. 01/2023	0001	001	1	3.636,00	
30/01/2023	2.01.01.03.01.0001	INSS a Recolher Vr.salário ref. 01/2023	0001	001	1		678,36
30/01/2023	2.01.01.03.01.0010	Salários a Pagar Vr.salário ref. 01/2023	0001	001	1		6.354,53
30/01/2023	2.01.01.03.03.0008	IRRF a Recolher Vr.salário ref. 01/2023	0001	001	1		130,61
30/01/2023	2.01.01.03.01.0001	INSS a Recolher Dedução salario Maternidade	0001	001	2	774,19	
30/01/2023	1.01.05.01.07.0002	Salário Maternidade Dedução salario Maternidade	0001	001	2		774,19
30/01/2023	3.01.01.07.02.0011	FGTS Vr.prov.FGTS ref. 01/2023	0001	001	3	282,19	
30/01/2023	2.01.01.03.01.0002	FGTS a Recolher Vr.prov.FGTS ref. 01/2023	0001	001	3		282,19
31/01/2023	3.01.01.03.03.0001	Custo das Mercadorias Revendidas Vr.Custo das Mercadorias Vendidas ref. 01/2023	0001	001	2	23.452,40	
31/01/2023	1.01.15.01.01.0001	Mercadorias Para Revenda Vr.Custo das Mercadorias Vendidas ref. 01/2023	0001	001	2		23.452,40
31/01/2023	3.01.01.07.03.0001	Simples Nacional Provisao Simples Nacional	0001	001	3	1.431,57	
31/01/2023	2.01.01.03.03.0010	Simples a Recolher Provisao Simples Nacional	0001	001	3		1.431,57
		Totais do mês de Janeiro:				221.402,07	221.402,07
02/02/2023	3.01.01.03.06.0001	Material Aplicado na Produção de Serviços Vtr. pago a FRIORIO DIST PECAS P REFRIG E MAQ DE LAVAR LTDA conf. NF 000003523	0001	001	1	7.274,92	
02/02/2023	2.01.01.01.01.0013	FRIORIO DIST PECAS P REFRIG E MAQ DE LAV Vtr. pago a FRIORIO DIST PECAS P REFRIG E MAQ DE LAVAR LTDA conf. NF 000003523	0001	001	1		7.274,92
02/02/2023	1.01.01.01.01.0001	Caixa/Bancos Prestação de Serviços conf. NFS 000000000000148	0001	001	2	400,00	
02/02/2023	3.01.01.01.01.0006	Receita da Prestação de Serviços Prestação de Serviços conf. NFS 000000000000148	0001	001	2		400,00
04/02/2023	1.01.15.01.01.0001	Mercadorias Para Revenda					

Continua...

Livro Diário Nº. 3

Empresa: PENIEL COMERCIO E SERVICOS LTDA - CNPJ: 22.088.815/0001-07
 Período: 01/01/2023 a 31/12/2023

Endereço: ESTRADA DA MATA LOTES 02 E 03, Complemento: LOJA 06, N.º: 45,
 Bairro: RECANTO DOS SIGNOS., Cidade: São Luís, Estado: MA, CEP: 65052370, Telefone: (98) 87189308

Pag.: 8
 Fortes Contábil

Data	Conta	Histórico	Estab	Centro	Chave	Débito	Crédito
		Pg. J. GONCALVES DOS SANTOS FILHO E CIA LTDA conf. NF 000822538	0001	001	1	3.000,00	
04/02/2023	2.01.01.01.01.0007	- J. GONCALVES DOS SANTOS FILHO E CIA LTDA					
		Pg. J. GONCALVES DOS SANTOS FILHO E CIA LTDA conf. NF 000822538	0001	001	1		3.000,00
05/02/2023	2.01.01.01.01.0003	- BARTOFIL DISTRIBUIDORA SA					
		Pg.duplicata no.	0001	001	1	3.069,30	
05/02/2023	1.01.01.01.01.0001	- Caixa/Bancos					
		Pg.duplicata no.	0001	001	1		3.069,30
05/02/2023	2.01.01.01.01.0004	- REFRIGERACAO DUFRIO COMERCIO E IMPORTACA					
		Pg.duplicata no.	0001	001	2	23.216,29	
05/02/2023	1.01.01.01.01.0001	- Caixa/Bancos					
		Pg.duplicata no.	0001	001	2		23.216,29
05/02/2023	2.01.01.03.01.0010	- Salários a Pagar					
		Pg.funçionários ref. 01/2023	0001	001	3	6.354,53	
05/02/2023	1.01.01.01.01.0001	- Caixa/Bancos					
		Pg.funçionários ref. 01/2023	0001	001	3		6.354,53
06/02/2023	1.01.01.01.01.0001	- Caixa/Bancos					
		Prestação de Serviços conf. NFS 000000034	0001	001	1	5.750,00	
06/02/2023	3.01.01.01.01.0006	- Receita da Prestação de Serviços					
		Prestação de Serviços conf. NFS 000000034	0001	001	1		5.750,00
06/02/2023	1.01.15.01.01.0001	- Mercadorias Para Revenda					
		NFE000000034INFRALINK SERVICOS DE INFRA-ESTRUTURA EMPRESARIAL LTDA	0001	001	2	5.750,00	
06/02/2023	1.01.01.01.01.0001	- Caixa/Bancos					
		NFE000000034INFRALINK SERVICOS DE INFRA-ESTRUTURA EMPRESARIAL LTDA	0001	001	2		5.750,00
06/02/2023	1.01.01.01.01.0001	- Caixa/Bancos					
		Prestação de Serviços conf. NFS 000000035	0001	001	3	3.700,00	
06/02/2023	3.01.01.01.01.0006	- Receita da Prestação de Serviços					
		Prestação de Serviços conf. NFS 000000035	0001	001	3		3.700,00
06/02/2023	1.01.15.01.01.0001	- Mercadorias Para Revenda					
		NFE000000035INFRALINK SERVICOS DE INFRA-ESTRUTURA EMPRESARIAL LTDA	0001	001	4	3.700,00	
06/02/2023	1.01.01.01.01.0001	- Caixa/Bancos					
		NFE000000035INFRALINK SERVICOS DE INFRA-ESTRUTURA EMPRESARIAL LTDA	0001	001	4		3.700,00
06/02/2023	1.01.01.01.01.0001	- Caixa/Bancos					
		Prestação de Serviços conf. NFS 000000036	0001	001	5	1.600,00	
06/02/2023	3.01.01.01.01.0006	- Receita da Prestação de Serviços					
		Prestação de Serviços conf. NFS 000000036	0001	001	5		1.600,00
06/02/2023	1.01.15.01.01.0001	- Mercadorias Para Revenda					
		NFE000000036INFRALINK SERVICOS DE INFRA-ESTRUTURA EMPRESARIAL LTDA	0001	001	6	1.600,00	
06/02/2023	1.01.01.01.01.0001	- Caixa/Bancos					
		NFE000000036INFRALINK SERVICOS DE INFRA-ESTRUTURA EMPRESARIAL LTDA	0001	001	6		1.600,00

Continua...

Livro Diário Nº 3

Empresa: PENIEL COMERCIO E SERVICOS LTDA - CNPJ: 22.088.815/0001-07
 Período: 01/01/2023 a 31/12/2023
 Endereço: ESTRADA DA MATA LOTES 02 E 03, Complemento: LOJA 06, N.º: 45,
 Bairro: RECANTO DOS SIGNOS,, Cidade: São Luís, Estado: MA, CEP: 65052370, Telefone: (98) 87189308

Pag.: 9
 Fortes Contábil

Data	Conta	Histórico	Estab	Centro	Chave	Débito	Crédito
07/02/2023	3.01.01.03.06.0001	- Material Aplicado na Produção de Serviços					
		Vlr. pago a FRIORIO DIST PECAS P REFRIG E MAQ DE LAVAR LTDA conf. NF 000003647	0001	001	1	8.756,80	
07/02/2023	2.01.01.01.01.0013	- FRIORIO DIST PECAS P REFRIG E MAQ DE LAV					
		Vlr. pago a FRIORIO DIST PECAS P REFRIG E MAQ DE LAVAR LTDA conf. NF 000003647	0001	001	1		8.756,80
07/02/2023	1.01.01.01.01.0001	- Caixa/Bancos					
		Prestação de Serviços conf. NFS 000000000000149	0001	001	2	1.000,00	
07/02/2023	3.01.01.01.01.0006	- Receita da Prestação de Serviços					
		Prestação de Serviços conf. NFS 000000000000149	0001	001	2		1.000,00
07/02/2023	1.01.01.01.01.0001	- Caixa/Bancos					
		Prestação de Serviços conf. NFS 000000000000150	0001	001	3	1.000,00	
07/02/2023	3.01.01.01.01.0006	- Receita da Prestação de Serviços					
		Prestação de Serviços conf. NFS 000000000000150	0001	001	3		1.000,00
07/02/2023	2.01.01.03.01.0002	- FGTS a Recolher					
		Pg.FGTS ref. 01/2023	0001	001	4	282,19	
07/02/2023	1.01.01.01.01.0001	- Caixa/Bancos					
		Pg.FGTS ref. 01/2023	0001	001	4		282,19
08/02/2023	1.01.01.01.01.0001	- Caixa/Bancos					
		Prestação de Serviços conf. NFS 000000037	0001	001	1	14.000,00	
08/02/2023	3.01.01.01.01.0006	- Receita da Prestação de Serviços					
		Prestação de Serviços conf. NFS 000000037	0001	001	1		14.000,00
08/02/2023	1.01.15.01.01.0001	- Mercadorias Para Revenda					
		NFE000000037INFRALINK SERVICOS DE INFRA-ESTRUTURA EMPRESARIAL LTDA	0001	001	2	14.000,00	
08/02/2023	1.01.01.01.01.0001	- Caixa/Bancos					
		NFE000000037INFRALINK SERVICOS DE INFRA-ESTRUTURA EMPRESARIAL LTDA	0001	001	2		14.000,00
08/02/2023	2.01.01.01.01.0013	- FRIORIO DIST PECAS P REFRIG E MAQ DE LAV					
		Pg.duplicata no.	0001	001	3	24.312,70	
08/02/2023	1.01.01.01.01.0001	- Caixa/Bancos					
		Pg.duplicata no.	0001	001	3		24.312,70
10/02/2023	3.01.01.03.06.0001	- Material Aplicado na Produção de Serviços					
		Vlr. pago a FRIORIO DIST PECAS P REFRIG E MAQ DE LAVAR LTDA conf. NF 000003783	0001	001	1	1.682,38	
10/02/2023	2.01.01.01.01.0013	- FRIORIO DIST PECAS P REFRIG E MAQ DE LAV					
		Vlr. pago a FRIORIO DIST PECAS P REFRIG E MAQ DE LAVAR LTDA conf. NF 000003783	0001	001	1		1.682,38
10/02/2023	3.01.01.03.06.0001	- Material Aplicado na Produção de Serviços					
		Vlr. pago a REFRIGERACAO DUFRIO COMERCIO E IMPORTACAO S.A. conf. NF 000296634	0001	001	2	6.213,24	
10/02/2023	2.01.01.01.01.0004	- REFRIGERACAO DUFRIO COMERCIO E IMPORTACA					
		Vlr. pago a REFRIGERACAO DUFRIO COMERCIO E IMPORTACAO S.A. conf. NF 000296634	0001	001	2		6.213,24
11/02/2023	1.01.01.01.01.0001	- Caixa/Bancos					
		Prestação de Serviços conf. NFS 000000038	0001	001	1	280,00	
11/02/2023	3.01.01.01.01.0006	- Receita da Prestação de Serviços					

Continua...

Livro Diário Nº. 3

Empresa: PENIEL COMERCIO E SERVICOS LTDA - CNPJ: 22.088.815/0001-07

Período: 01/01/2023 a 31/12/2023

Endereço: ESTRADA DA MATA LOTES 02 E 03, Complemento: LOJA 06, N.º: 45,

Bairro: RECANTO DOS SIGNOS,, Cidade: São Luís, Estado: MA, CEP: 65052370. Telefone: (98) 87189308

Data	Conta	Histórico	Estab	Centro	Chave	Débito	Crédito
		Prestação de Serviços conf. NFS 000000038	0001	001	1		280,00
11/02/2023	1.01.15.01.01.0001 - Mercadorias Para Revenda						
		NFE000000038INFRALINK SERVICOS DE INFRA-ESTRUTURA EMPRESARIAL LTDA	0001	001	2	280,00	
11/02/2023	1.01.01.01.01.0001 - Caixa/Bancos						
		NFE000000038INFRALINK SERVICOS DE INFRA-ESTRUTURA EMPRESARIAL LTDA	0001	001	2		280,00
11/02/2023	1.01.01.01.01.0001 - Caixa/Bancos						
		Prestação de Serviços conf. NFS 000000039	0001	001	3	10.267,00	
11/02/2023	3.01.01.01.01.0006 - Receita da Prestação de Serviços						
		Prestação de Serviços conf. NFS 000000039	0001	001	3		10.267,00
11/02/2023	1.01.15.01.01.0001 - Mercadorias Para Revenda						
		NFE000000039INFRALINK SERVICOS DE INFRA-ESTRUTURA EMPRESARIAL LTDA	0001	001	4	10.267,00	
11/02/2023	1.01.01.01.01.0001 - Caixa/Bancos						
		NFE000000039INFRALINK SERVICOS DE INFRA-ESTRUTURA EMPRESARIAL LTDA	0001	001	4		10.267,00
13/02/2023	1.01.01.01.01.0001 - Caixa/Bancos						
		Prestação de Serviços conf. NFS 000000040	0001	001	1	2.850,00	
13/02/2023	3.01.01.01.01.0006 - Receita da Prestação de Serviços						
		Prestação de Serviços conf. NFS 000000040	0001	001	1		2.850,00
13/02/2023	1.01.15.01.01.0001 - Mercadorias Para Revenda						
		NFE000000040INFRALINK SERVICOS DE INFRA-ESTRUTURA EMPRESARIAL LTDA	0001	001	2	2.850,00	
13/02/2023	1.01.01.01.01.0001 - Caixa/Bancos						
		NFE000000040INFRALINK SERVICOS DE INFRA-ESTRUTURA EMPRESARIAL LTDA	0001	001	2		2.850,00
13/02/2023	1.01.01.01.01.0001 - Caixa/Bancos						
		Prestação de Serviços conf. NFS 000000000000151	0001	001	3	300,00	
13/02/2023	3.01.01.01.01.0006 - Receita da Prestação de Serviços						
		Prestação de Serviços conf. NFS 000000000000151	0001	001	3		300,00
13/02/2023	2.01.01.01.01.0024 - BRASIL INDUSTRIA E COMERCIO DE SOLDAS LT						
		Pg.duplicata no.	0001	001	4	1.990,00	
13/02/2023	1.01.01.01.01.0001 - Caixa/Bancos						
		Pg.duplicata no.	0001	001	4		1.990,00
15/02/2023	3.01.01.03.06.0001 - Material Aplicado na Produção de Serviços						
		Vlr. pago a FRIORIO DIST PECAS P REFRIG E MAQ DE LAVAR LTDA conf. NF 000003944	0001	001	1	9.621,60	
15/02/2023	2.01.01.01.01.0013 - FRIORIO DIST PECAS P REFRIG E MAQ DE LAV						
		Vlr. pago a FRIORIO DIST PECAS P REFRIG E MAQ DE LAVAR LTDA conf. NF 000003944	0001	001	1		9.621,60
17/02/2023	3.01.01.03.06.0001 - Material Aplicado na Produção de Serviços						
		Vlr. pago a REFRIGERACAO DUFRIO COMERCIO E IMPORTACAO S.A. conf. NF 000297530	0001	001	1	11.655,89	
17/02/2023	2.01.01.01.01.0004 - REFRIGERACAO DUFRIO COMERCIO E IMPORTACA						
		Vlr. pago a REFRIGERACAO DUFRIO COMERCIO E IMPORTACAO S.A. conf. NF 000297530	0001	001	1		11.655,89
17/02/2023	1.01.01.01.01.0001 - Caixa/Bancos						
		Prestação de Serviços conf. NFS 000000000000152	0001	001	2	900,00	

Continua...

Livro Diário N.º 3

Empresa: PENIEL COMERCIO E SERVICOS LTDA - CNPJ: 22.088.815/0001-07

Período: 01/01/2023 a 31/12/2023

Endereço: ESTRADA DA MATA LOTES 02 E 03, Complemento: LOJA 06, N.º: 45,

Bairro: RECANTO DOS SIGNOS., Cidade: São Luís, Estado: MA, CEP: 65052370, Telefone: (98) 87189308

Pag.: 11

Fortes Contábil

Data	Conta	Histórico	Estab	Centro	Chave	Débito	Crédito
17/02/2023	3.01.01.01.01.0006	- Receita da Prestação de Serviços					
		Prestação de Serviços conf. NFS 000000000000152	0001	001	2		900,00
17/02/2023	1.01.01.01.01.0001	- Caixa/Bancos					
		Prestação de Serviços conf. NFS 000000000000153	0001	001	3	900,00	
17/02/2023	3.01.01.01.01.0006	- Receita da Prestação de Serviços					
		Prestação de Serviços conf. NFS 000000000000153	0001	001	3		900,00
17/02/2023	1.01.01.01.01.0001	- Caixa/Bancos					
		Prestação de Serviços conf. NFS 000000000000154	0001	001	4	300,00	
17/02/2023	3.01.01.01.01.0006	- Receita da Prestação de Serviços					
		Prestação de Serviços conf. NFS 000000000000154	0001	001	4		300,00
20/02/2023	2.01.01.03.03.0008	- IRRF a Recolher					
		Pg.IRRF ref. 01/2023	0001	001	1	130,61	
20/02/2023	1.01.01.01.01.0001	- Caixa/Bancos					
		Pg.IRRF ref. 01/2023	0001	001	1		130,61
23/02/2023	1.01.01.01.01.0001	- Caixa/Bancos					
		Prestação de Serviços conf. NFS 0000000041	0001	001	1	2.300,00	
23/02/2023	3.01.01.01.01.0006	- Receita da Prestação de Serviços					
		Prestação de Serviços conf. NFS 0000000041	0001	001	1		2.300,00
23/02/2023	2.01.01.03.03.0010	- Simples a Recolher					
		Pagamento Simples nacional 01	0001	001	2	1.431,57	
23/02/2023	3.01.01.09.01.0006	- Juros Pagos e/ou Incorridos					
		Pagamento Simples nacional 01	0001	001	2	4,72	
23/02/2023	1.01.01.01.01.0001	- Caixa/Bancos					
		Pagamento Simples nacional 01	0001	001	2		1.436,29
28/02/2023	3.01.01.07.02.0011	- FGTS					
		Vr.prov.FGTS ref. 02/2023	0001	001	1	278,93	
28/02/2023	2.01.01.03.01.0002	- FGTS a Recolher					
		Vr.prov.FGTS ref. 02/2023	0001	001	1		278,93
28/02/2023	1.01.05.01.07.0002	- Salário Maternidade					
		Vr.salário ref. 02/2023	0001	001	2	2.000,00	
28/02/2023	3.01.01.07.02.0009	- Ordenados e Salários					
		Vr.salário ref. 02/2023	0001	001	2	1.486,64	
28/02/2023	3.01.01.07.02.0014	- Pró-labores					
		Vr.salário ref. 02/2023	0001	001	2	3.636,00	
28/02/2023	2.01.01.03.01.0001	- INSS a Recolher					
		Vr.salário ref. 02/2023	0001	001	2		674,69
28/02/2023	2.01.01.03.01.0010	- Salários a Pagar					
		Vr.salário ref. 02/2023	0001	001	2		6.317,34
28/02/2023	2.01.01.03.03.0008	- IRRF a Recolher					

Continua...

Livro Diário Nº. 3

Empresa: PENIEL COMERCIO E SERVICOS LTDA - CNPJ: 22.088.815/0001-07

Período: 01/01/2023 a 31/12/2023

Endereço: ESTRADA DA MATA LOTES 02 E 03, Complemento: LOJA 06, N.º: 45,

Bairro: RECANTO DOS SIGNOS,, Cidade: São Luís, Estado: MA, CEP: 65052370, Telefone: (98) 87189308

Pag.: 12

Fortes Contábil

Data	Conta	Histórico	Estab	Centro	Chave	Débito	Crédito
		Vr.salário ref. 02/2023	0001	001	2		130,61
28/02/2023	2.01.01.03.01.0001	- INSS a Recolher					
		Dedução salario Maternidade	0001	001	4	2.000,00	
28/02/2023	1.01.05.01.07.0002	- Salário Maternidade					
		Dedução salario Maternidade	0001	001	4		2.000,00
28/02/2023	3.01.01.07.01.0063	- Material p/ Uso ou Consumo					
		Pg. BARTOFIL DISTRIBUIDORA SA conf. NF 000431276	0001	001	5	3.029,70	
28/02/2023	2.01.01.01.01.0003	- BARTOFIL DISTRIBUIDORA SA					
		Pg. BARTOFIL DISTRIBUIDORA SA conf. NF 000431276	0001	001	5		3.029,70
28/02/2023	3.01.01.03.06.0001	- Material Aplicado na Produção de Serviços					
		Vlr. pago a REFRIGERACAO DUFRIO COMERCIO E IMPORTACAO S.A. conf. NF 000298447	0001	001	6	9.298,96	
28/02/2023	2.01.01.01.01.0004	- REFRIGERACAO DUFRIO COMERCIO E IMPORTACA					
		Vlr. pago a REFRIGERACAO DUFRIO COMERCIO E IMPORTACAO S.A. conf. NF 000298447	0001	001	6		9.298,96
28/02/2023	1.01.01.01.01.0001	- Caixa/Bancos					
		Prestação de Serviços conf. NFS 000000042	0001	001	7	4.946,75	
28/02/2023	3.01.01.01.01.0006	- Receita da Prestação de Serviços					
		Prestação de Serviços conf. NFS 000000042	0001	001	7		4.946,75
28/02/2023	1.01.15.01.01.0001	- Mercadorias Para Revenda					
		NFE000000042INFRALINK SERVICOS DE INFRA-ESTRUTURA EMPRESARIAL LTDA	0001	001	8	4.946,75	
28/02/2023	1.01.01.01.01.0001	- Caixa/Bancos					
		NFE000000042INFRALINK SERVICOS DE INFRA-ESTRUTURA EMPRESARIAL LTDA	0001	001	8		4.946,75
28/02/2023	1.01.01.01.01.0001	- Caixa/Bancos					
		Prestação de Serviços conf. NFS 000000043	0001	001	9	200,00	
28/02/2023	3.01.01.01.01.0006	- Receita da Prestação de Serviços					
		Prestação de Serviços conf. NFS 000000043	0001	001	9		200,00
28/02/2023	1.01.15.01.01.0001	- Mercadorias Para Revenda					
		NFE000000043INFRALINK SERVICOS DE INFRA-ESTRUTURA EMPRESARIAL LTDA	0001	001	10	200,00	
28/02/2023	1.01.01.01.01.0001	- Caixa/Bancos					
		NFE000000043INFRALINK SERVICOS DE INFRA-ESTRUTURA EMPRESARIAL LTDA	0001	001	10		200,00
28/02/2023	1.01.01.01.01.0001	- Caixa/Bancos					
		Prestação de Serviços conf. NFS 000000044	0001	001	11	18.290,00	
28/02/2023	3.01.01.01.01.0006	- Receita da Prestação de Serviços					
		Prestação de Serviços conf. NFS 000000044	0001	001	11		18.290,00
28/02/2023	1.01.15.01.01.0001	- Mercadorias Para Revenda					
		NFE000000044INFRALINK SERVICOS DE INFRA-ESTRUTURA EMPRESARIAL LTDA	0001	001	12	18.290,00	
28/02/2023	1.01.01.01.01.0001	- Caixa/Bancos					
		NFE000000044INFRALINK SERVICOS DE INFRA-ESTRUTURA EMPRESARIAL LTDA	0001	001	12		18.290,00
28/02/2023	1.01.01.01.01.0001	- Caixa/Bancos					
		Prestação de Serviços conf. NFS 000000045	0001	001	13	875,00	

Continua...

Livro Diário Nº. 3

Empresa: PENIEL COMERCIO E SERVICOS LTDA - CNPJ: 22.088.815/0001-07

Período: 01/01/2023 a 31/12/2023

Endereço: ESTRADA DA MATA LOTES 02 E 03, Complemento: LOJA 06, N.º: 45,

Bairro: RECANTO DOS SIGNOS,, Cidade: São Luís, Estado: MA, CEP: 65052370. Telefone: (98) 87189308

Pag.: 13

Fortes Contábil

Data	Conta	Histórico	Estab	Centro	Chave	Débito	Crédito
28/02/2023	3.01.01.01.01.0006	- Receita da Prestação de Serviços					
		Prestação de Serviços conf. NFS 000000045	0001	001	13		875,00
28/02/2023	1.01.15.01.01.0001	- Mercadorias Para Revenda					
		NFE000000045INFRALINK SERVICOS DE INFRA-ESTRUTURA EMPRESARIAL LTDA	0001	001	14	875,00	
28/02/2023	1.01.01.01.01.0001	- Caixa/Bancos					
		NFE000000045INFRALINK SERVICOS DE INFRA-ESTRUTURA EMPRESARIAL LTDA	0001	001	14		875,00
28/02/2023	3.01.01.03.03.0001	- Custo das Mercadorias Revendidas					
		Vr.Custo das Mercadorias Vendidas ref. 02/2023	0001	001	15	36.144,30	
28/02/2023	1.01.15.01.01.0001	- Mercadorias Para Revenda					
		Vr.Custo das Mercadorias Vendidas ref. 02/2023	0001	001	15		36.144,30
28/02/2023	3.01.01.07.03.0001	- Simples Nacional					
		Provisao Simples Nacional	0001	001	16	1.861,55	
28/02/2023	2.01.01.03.03.0010	- Simples a Recolher					
		Provisao Simples Nacional	0001	001	16		1.861,55
		Totais do mês de Fevereiro:				301.350,32	301.350,32
01/03/2023	3.01.01.03.06.0001	- Material Aplicado na Produção de Serviços					
		Vlr. pago a FRIORIO DIST PECAS P REFRIG E MAQ DE LAVAR LTDA conf. NF 000004246	0001	001	1	2.286,53	
01/03/2023	2.01.01.01.01.0013	- FRIORIO DIST PECAS P REFRIG E MAQ DE LAV					
		Vlr. pago a FRIORIO DIST PECAS P REFRIG E MAQ DE LAVAR LTDA conf. NF 000004246	0001	001	1		2.286,53
01/03/2023	1.01.01.01.01.0001	- Caixa/Bancos					
		Prestação de Serviços conf. NFS 000000046	0001	001	2	2.500,00	
01/03/2023	3.01.01.01.01.0006	- Receita da Prestação de Serviços					
		Prestação de Serviços conf. NFS 000000046	0001	001	2		2.500,00
01/03/2023	1.01.15.01.01.0001	- Mercadorias Para Revenda					
		NFE000000046INFRALINK SERVICOS DE INFRA-ESTRUTURA EMPRESARIAL LTDA	0001	001	3	2.500,00	
01/03/2023	1.01.01.01.01.0001	- Caixa/Bancos					
		NFE000000046INFRALINK SERVICOS DE INFRA-ESTRUTURA EMPRESARIAL LTDA	0001	001	3		2.500,00
02/03/2023	1.01.01.01.01.0001	- Caixa/Bancos					
		Prestação de Serviços conf. NFS 000000000000155	0001	001	1	300,00	
02/03/2023	3.01.01.01.01.0006	- Receita da Prestação de Serviços					
		Prestação de Serviços conf. NFS 000000000000155	0001	001	1		300,00
05/03/2023	2.01.01.01.01.0013	- FRIORIO DIST PECAS P REFRIG E MAQ DE LAV					
		Pg.duplicata no.	0001	001	1	15.335,70	
05/03/2023	1.01.01.01.01.0001	- Caixa/Bancos					
		Pg.duplicata no.	0001	001	1		15.335,70
05/03/2023	2.01.01.03.01.0010	- Salários a Pagar					
		Pg.funcionários ref. 03/2023	0001	001	4	6.317,34	
05/03/2023	1.01.01.01.01.0001	- Caixa/Bancos					
		Pg.funcionários ref. 03/2023	0001	001	4		6.317,34

Continua...

Livro Diário Nº. 3

Empresa: PENIEL COMERCIO E SERVICOS LTDA - CNPJ: 22.088.815/0001-07

Período: 01/01/2023 a 31/12/2023

Endereço: ESTRADA DA MATA LOTES 02 E 03, Complemento: LOJA 06, N.º: 45,

Bairro: RECANTO DOS SIGNOS,, Cidade: São Luís, Estado: MA, CEP: 65052370, Telefone: (98) 87189308

Pag.: 14

Fortes Contábil

Data	Conta	Histórico	Estab	Centro	Chave	Débito	Crédito
05/03/2023	2.01.01.03.01.0002	FGTS a Recoher Pg.FGTS ref. 03/2023	0001	001	5	278,93	
05/03/2023	1.01.01.01.01.0001	Caixa/Bancos Pg.FGTS ref. 03/2023	0001	001	5		278,93
07/03/2023	3.01.01.03.06.0001	Material Aplicado na Produção de Serviços Vlr. pago a FRIORIO DIST PECAS P REFRIG E MAQ DE LAVAR LTDA conf. NF 000004393	0001	001	1	1.215,62	
07/03/2023	2.01.01.01.01.0013	FRIORIO DIST PECAS P REFRIG E MAQ DE LAV Vlr. pago a FRIORIO DIST PECAS P REFRIG E MAQ DE LAVAR LTDA conf. NF 000004393	0001	001	1		1.215,62
08/03/2023	3.01.01.03.06.0001	Material Aplicado na Produção de Serviços Vlr. pago a REFRIGERACAO DUFRIO COMERCIO E IMPORTACAO S.A. conf. NF 000299521	0001	001	1	2.504,27	
08/03/2023	2.01.01.01.01.0004	REFRIGERACAO DUFRIO COMERCIO E IMPORTACA Vlr. pago a REFRIGERACAO DUFRIO COMERCIO E IMPORTACAO S.A. conf. NF 000299521	0001	001	1		2.504,27
08/03/2023	1.01.01.01.01.0001	Caixa/Bancos Prestação de Serviços conf. NFS 000000047	0001	001	2	7.475,00	
08/03/2023	3.01.01.01.01.0006	Receita da Prestação de Serviços Prestação de Serviços conf. NFS 000000047	0001	001	2		7.475,00
08/03/2023	1.01.15.01.01.0001	Mercadorias Para Revenda NFE000000047INFRALINK SERVICOS DE INFRA-ESTRUTURA EMPRESARIAL LTDA	0001	001	3	7.475,00	
08/03/2023	1.01.01.01.01.0001	Caixa/Bancos NFE000000047INFRALINK SERVICOS DE INFRA-ESTRUTURA EMPRESARIAL LTDA	0001	001	3		7.475,00
08/03/2023	1.01.01.01.01.0001	Caixa/Bancos Prestação de Serviços conf. NFS 000000048	0001	001	4	180,00	
08/03/2023	3.01.01.01.01.0006	Receita da Prestação de Serviços Prestação de Serviços conf. NFS 000000048	0001	001	4		180,00
08/03/2023	1.01.15.01.01.0001	Mercadorias Para Revenda NFE000000048INFRALINK SERVICOS DE INFRA-ESTRUTURA EMPRESARIAL LTDA	0001	001	5	180,00	
08/03/2023	1.01.01.01.01.0001	Caixa/Bancos NFE000000048INFRALINK SERVICOS DE INFRA-ESTRUTURA EMPRESARIAL LTDA	0001	001	5		180,00
09/03/2023	1.01.01.01.01.0001	Caixa/Bancos Prestação de Serviços conf. NFS 000000049	0001	001	1	3.800,00	
09/03/2023	3.01.01.01.01.0006	Receita da Prestação de Serviços Prestação de Serviços conf. NFS 000000049	0001	001	1		3.800,00
09/03/2023	1.01.15.01.01.0001	Mercadorias Para Revenda NFE000000049INFRALINK SERVICOS DE INFRA-ESTRUTURA EMPRESARIAL LTDA	0001	001	2	3.800,00	
09/03/2023	1.01.01.01.01.0001	Caixa/Bancos NFE000000049INFRALINK SERVICOS DE INFRA-ESTRUTURA EMPRESARIAL LTDA	0001	001	2		3.800,00
10/03/2023	2.01.01.01.01.0007	J. GONCALVES DOS SANTOS FILHO E CIA LTDA Pg.duplicata no.	0001	001	1	3.000,00	
10/03/2023	1.01.01.01.01.0001	Caixa/Bancos					

Continua...

Livro Diário Nº. 3

Pag.: 15

Empresa: PENIEL COMERCIO E SERVICOS LTDA - CNPJ: 22.088.815/0001-07

Fortes Contábil

Período: 01/01/2023 a 31/12/2023

Endereço: ESTRADA DA MATA LOTES 02 E 03, Complemento: LOJA 06, N.º: 45,

Bairro: RECANTO DOS SIGNOS,, Cidade: São Luís, Estado: MA, CEP: 65052370, Telefone: (98) 87189308

Data	Conta	Histórico	Estab	Centro	Chave	Débito	Crédito
		Pg.duplicata no.					3.000,00
11/03/2023	1.01.01.01.01.0001 - Caixa/Bancos		0001	001	1		
		Prestação de Serviços conf. NFS 000000000000156	0001	001	1	900,00	
11/03/2023	3.01.01.01.01.0006 - Receita da Prestação de Serviços		0001	001	1		900,00
		Prestação de Serviços conf. NFS 000000000000156					
14/03/2023	1.01.01.01.01.0001 - Caixa/Bancos		0001	001	1	500,00	
		Prestação de Serviços conf. NFS 000000000000157					
14/03/2023	3.01.01.01.01.0006 - Receita da Prestação de Serviços		0001	001	1		500,00
		Prestação de Serviços conf. NFS 000000000000157					
15/03/2023	1.01.01.01.01.0001 - Caixa/Bancos		0001	001	1	372,00	
		Prestação de Serviços conf. NFS 0000000051					
15/03/2023	3.01.01.01.01.0006 - Receita da Prestação de Serviços		0001	001	1		372,00
		Prestação de Serviços conf. NFS 0000000051					
15/03/2023	1.01.01.01.01.0001 - Caixa/Bancos		0001	001	2	900,00	
		Prestação de Serviços conf. NFS 000000000000158					
15/03/2023	3.01.01.01.01.0006 - Receita da Prestação de Serviços		0001	001	2		900,00
		Prestação de Serviços conf. NFS 000000000000158					
15/03/2023	2.01.01.01.01.0004 - REFRIGERACAO DUFRIO COMERCIO E IMPORTACA		0001	001	3	27.168,09	
		Pg.duplicata no.					
15/03/2023	1.01.01.01.01.0001 - Caixa/Bancos		0001	001	3		27.168,09
		Pg.duplicata no.					
16/03/2023	1.01.01.01.01.0001 - Caixa/Bancos		0001	001	1	8.660,00	
		Prestação de Serviços conf. NFS 0000000052					
16/03/2023	3.01.01.01.01.0006 - Receita da Prestação de Serviços		0001	001	1		8.660,00
		Prestação de Serviços conf. NFS 0000000052					
16/03/2023	1.01.15.01.01.0001 - Mercadorias Para Revenda		0001	001	2	3.200,00	
		NFE000000052INFRALINK SERVICOS DE INFRA-ESTRUTURA EMPRESARIAL LTDA					
16/03/2023	1.01.01.01.01.0001 - Caixa/Bancos		0001	001	2		3.200,00
		NFE000000052INFRALINK SERVICOS DE INFRA-ESTRUTURA EMPRESARIAL LTDA					
20/03/2023	3.01.01.07.01.0063 - Material p/ Uso ou Consumo		0001	001	1	1.447,25	
		Pg. BARTOFIL DISTRIBUIDORA SA conf. NF 000435964					
20/03/2023	2.01.01.01.01.0003 - BARTOFIL DISTRIBUIDORA SA		0001	001	1		1.447,25
		Pg. BARTOFIL DISTRIBUIDORA SA conf. NF 000435964					
20/03/2023	3.01.01.03.06.0001 - Material Aplicado na Produção de Serviços		0001	001	2	9.391,75	
		Vlr. pago a REFRIGERACAO DUFRIO COMERCIO E IMPORTACAO S.A. conf. NF 000300947					
20/03/2023	2.01.01.01.01.0004 - REFRIGERACAO DUFRIO COMERCIO E IMPORTACA		0001	001	2		9.391,75
		Vlr. pago a REFRIGERACAO DUFRIO COMERCIO E IMPORTACAO S.A. conf. NF 000300947					
20/03/2023	1.01.01.01.01.0001 - Caixa/Bancos		0001	001	3	1.500,00	
		Prestação de Serviços conf. NFS 0000000053					

Continua...

Livro Diário Nº. 3

Empresa: PENIEL COMERCIO E SERVICOS LTDA - CNPJ: 22.088.815/0001-07

Período: 01/01/2023 a 31/12/2023

Endereço: ESTRADA DA MATA LOTES 02 E 03, Complemento: LOJA 06, N.º: 45,

Bairro: RECANTO DOS SIGNOS,, Cidade: São Luís, Estado: MA, CEP: 65052370, Telefone: (98) 87189308

Pag.: 16

Fortes Contábil

Data	Conta	Histórico	Estab	Centro	Chave	Débito	Crédito
20/03/2023	3.01.01.01.01.0006	- Receita da Prestação de Serviços Prestação de Serviços conf. NFS 000000053	0001	001	3		1.500,00
20/03/2023	1.01.01.01.01.0001	- Caixa/Bancos Prestação de Serviços conf. NFS 000000054	0001	001	4	1.050,00	
20/03/2023	3.01.01.01.01.0006	- Receita da Prestação de Serviços Prestação de Serviços conf. NFS 000000054	0001	001	4		1.050,00
20/03/2023	1.01.01.01.01.0001	- Caixa/Bancos Prestação de Serviços conf. NFS 000000055	0001	001	5	245,00	
20/03/2023	3.01.01.01.01.0006	- Receita da Prestação de Serviços Prestação de Serviços conf. NFS 000000055	0001	001	5		245,00
20/03/2023	2.01.01.01.01.0003	- BARTOFIL DISTRIBUIDORA SA Pg.duplicata no.	0001	001	6	3.029,70	
20/03/2023	1.01.01.01.01.0001	- Caixa/Bancos Pg.duplicata no.	0001	001	6		3.029,70
20/03/2023	2.01.01.03.03.0008	- IRRF a Recolher Pg.IRRF ref. 03/2023	0001	001	8	130,61	
20/03/2023	1.01.01.01.01.0001	- Caixa/Bancos Pg.IRRF ref. 03/2023	0001	001	8		130,61
21/03/2023	2.01.01.03.03.0010	- Simples a Recolher Pagamento Simples nacional 02	0001	001	1	1.861,55	
21/03/2023	3.01.01.09.01.0006	- Juros Pagos e/ou Incorridos Pagamento Simples nacional 02	0001	001	1	6,14	
21/03/2023	1.01.01.01.01.0001	- Caixa/Bancos Pagamento Simples nacional 02	0001	001	1		1.867,69
22/03/2023	1.01.01.01.01.0001	- Caixa/Bancos Prestação de Serviços conf. NFS 000000056	0001	001	1	300,00	
22/03/2023	3.01.01.01.01.0006	- Receita da Prestação de Serviços Prestação de Serviços conf. NFS 000000056	0001	001	1		300,00
25/03/2023	1.01.01.01.01.0001	- Caixa/Bancos Prestação de Serviços conf. NFS 000000000000159	0001	001	1	1.500,00	
25/03/2023	3.01.01.01.01.0006	- Receita da Prestação de Serviços Prestação de Serviços conf. NFS 000000000000159	0001	001	1		1.500,00
31/03/2023	1.01.05.01.07.0002	- Salário Maternidade Vr.salário ref. 03/2023	0001	001	1	2.000,00	
31/03/2023	3.01.01.07.02.0014	- Pró-labores Vr.salário ref. 03/2023	0001	001	1	3.636,00	
31/03/2023	2.01.01.03.01.0001	- INSS a Recolher Vr.salário ref. 03/2023	0001	001	1		560,43
31/03/2023	2.01.01.03.01.0010	- Salários a Pagar					

Continua...

Livro Diário Nº. 3

Pag.: 17

Empresa: PENIEL COMERCIO E SERVICOS LTDA - CNPJ: 22.088.815/0001-07

Fortes Contábil

Período: 01/01/2023 a 31/12/2023

Endereço: ESTRADA DA MATA LOTES 02 E 03, Complemento: LOJA 06, N.º: 45,

Bairro: RECANTO DOS SIGNOS., Cidade: São Luís, Estado: MA, CEP: 65052370, Telefone: (98) 87189308

Data	Conta	Histórico	Estab	Centro	Chave	Débito	Crédito
		Vr.salário ref. 03/2023					4,944,96
31/03/2023	2.01.01.03.03.0008	- IRRF a Recolher	0001	001	1		
		Vr.salário ref. 03/2023	0001	001	1		130,61
31/03/2023	2.01.01.03.01.0001	- INSS a Recolher	0001	001	2	2,000,00	
		Dedução salario Maternidade	0001	001	2		2,000,00
31/03/2023	1.01.05.01.07.0002	- Salário Maternidade	0001	001	2		
		Dedução salario Maternidade	0001	001	2		2,000,00
31/03/2023	3.01.01.07.02.0009	- Ordenados e Salários	0001	001	3	1,486,64	
		Vr.rescisão ref. 03/2023	0001	001	3		
31/03/2023	3.01.01.07.02.0012	- Décimo Terceiro Salário	0001	001	3	371,66	
		Vr.rescisão ref. 03/2023	0001	001	3		
31/03/2023	3.01.01.07.02.0013	- Férias	0001	001	3	1,651,83	
		Vr.rescisão ref. 03/2023	0001	001	3		
31/03/2023	2.01.01.03.01.0001	- INSS a Recolher	0001	001	3		27,87
		13º salario	0001	001	3		
31/03/2023	2.01.01.03.01.0001	- INSS a Recolher	0001	001	3		114,26
		rescisorio	0001	001	3		
31/03/2023	2.01.01.03.01.0015	- Rescisões a Pagar	0001	001	3		1,881,36
		Vr.rescisão ref. 03/2023	0001	001	3		
31/03/2023	2.01.01.03.01.0016	- Descontos/Funcionarios	0001	001	3		1,486,64
		Vr.rescisão ref. 03/2023	0001	001	3		
31/03/2023	3.01.01.07.02.0011	- FGTS	0001	001	4	308,66	
		Vr.prov.FGTS ref. 03/2023	0001	001	4		
31/03/2023	2.01.01.03.01.0002	- FGTS a Recolher	0001	001	4		308,66
		Vr.prov.FGTS ref. 03/2023	0001	001	4		
31/03/2023	3.01.01.03.06.0001	- Material Aplicado na Produção de Serviços	0001	001	5	1,504,75	
		Vlr. pago a FRIORIO DIST PECAS P REFRIG E MAQ DE LAVAR LTDA conf. NF 000005199	0001	001	5		
31/03/2023	2.01.01.01.01.0013	- FRIORIO DIST PECAS P REFRIG E MAQ DE LAV	0001	001	5		1,504,75
		Vlr. pago a FRIORIO DIST PECAS P REFRIG E MAQ DE LAVAR LTDA conf. NF 000005199	0001	001	5		
31/03/2023	3.01.01.03.03.0001	- Custo das Mercadorias Revendidas	0001	001	6	30,447,51	
		Vr.Custo das Mercadorias Vendidas ref. 03/2023	0001	001	6		
31/03/2023	1.01.15.01.01.0001	- Mercadorias Para Revenda	0001	001	6		30,447,51
		Vr.Custo das Mercadorias Vendidas ref. 03/2023	0001	001	6		
31/03/2023	3.01.01.07.03.0001	- Simples Nacional	0001	001	7	890,12	
		Provisao Simples Nacional	0001	001	7		
31/03/2023	2.01.01.03.03.0010	- Simples a Recolher	0001	001	7		890,12
		Provisao Simples Nacional	0001	001	7		
		Totais do mês de Março:				165,607,65	165,607,65
02/04/2023	2.01.01.03.01.0015	- Rescisões a Pagar					

Continua...

Livro Diário Nº. 3

Empresa: PENIEL COMERCIO E SERVICOS LTDA - CNPJ: 22.088.815/0001-07

Período: 01/01/2023 a 31/12/2023

Endereço: ESTRADA DA MATA LOTES 02 E 03, Complemento: LOJA 06, N.º: 45,

Bairro: RECANTO DOS SIGNOS, Cidade: São Luís, Estado: MA, CEP: 65052370, Telefone: (98) 87189308

Data	Conta	Histórico	Estab	Centro	Chave	Débito	Crédito
		Pg.rescisão ref. 03/2023	0001	001	1	1.881,36	
02/04/2023	1.01.01.01.01.0001 - Caixa/Bancos						1.881,36
		Pg.rescisão ref. 03/2023	0001	001	1		
03/04/2023	1.01.01.01.01.0001 - Caixa/Bancos						
		Prestação de Serviços conf. NFS 00000000000160	0001	001	1	15.400,00	
03/04/2023	3.01.01.01.01.0006 - Receita da Prestação de Serviços						15.400,00
		Prestação de Serviços conf. NFS 00000000000160	0001	001	1		
03/04/2023	1.01.01.01.01.0001 - Caixa/Bancos						
		Prestação de Serviços conf. NFS 00000000000161	0001	001	2	25.010,00	
03/04/2023	3.01.01.01.01.0006 - Receita da Prestação de Serviços						25.010,00
		Prestação de Serviços conf. NFS 00000000000161	0001	001	2		
03/04/2023	2.01.01.01.01.0003 - BARTOFIL DISTRIBUIDORA SA						
		Pg.duplicata no.	0001	001	3	1.447,25	
03/04/2023	1.01.01.01.01.0001 - Caixa/Bancos						
		Pg.duplicata no.	0001	001	3		1.447,25
04/04/2023	1.01.01.01.01.0001 - Caixa/Bancos						
		Prestação de Serviços conf. NFS 00000000000162	0001	001	1	4.600,00	
04/04/2023	3.01.01.01.01.0006 - Receita da Prestação de Serviços						4.600,00
		Prestação de Serviços conf. NFS 00000000000162	0001	001	1		
04/04/2023	2.01.01.03.01.0010 - Salários a Pagar						
		Pg.funcionários ref. 03/2023	0001	001	2	4.944,96	
04/04/2023	1.01.01.01.01.0001 - Caixa/Bancos						
		Pg.funcionários ref. 03/2023	0001	001	2		4.944,96
05/04/2023	1.01.01.01.01.0001 - Caixa/Bancos						
		Prestação de Serviços conf. NFS 00000000000163	0001	001	1	6.000,00	
05/04/2023	3.01.01.01.01.0006 - Receita da Prestação de Serviços						6.000,00
		Prestação de Serviços conf. NFS 00000000000163	0001	001	1		
05/04/2023	1.01.01.01.01.0001 - Caixa/Bancos						
		Prestação de Serviços conf. NFS 00000000000164	0001	001	2	2.000,00	
05/04/2023	3.01.01.01.01.0006 - Receita da Prestação de Serviços						2.000,00
		Prestação de Serviços conf. NFS 00000000000164	0001	001	2		
06/04/2023	3.01.01.03.06.0001 - Material Aplicado na Produção de Serviços						
		Vlr. pago a REFRIGERACAO DUFRIO COMERCIO E IMPORTACAO S.A. conf. NF 000303130	0001	001	1	13.672,83	
06/04/2023	1.01.01.01.01.0001 - Caixa/Bancos						
		Vlr. pago a REFRIGERACAO DUFRIO COMERCIO E IMPORTACAO S.A. conf. NF 000303130	0001	001	1		13.672,83
06/04/2023	2.01.01.01.01.0004 - REFRIGERACAO DUFRIO COMERCIO E IMPORTACA						
		Pg.duplicata no.	0001	001	2	11.896,02	
06/04/2023	1.01.01.01.01.0001 - Caixa/Bancos						
		Pg.duplicata no.	0001	001	2		11.896,02

Continua...

Livre Diário Nº. 3

Pag.: 19

Empresa: PENIEL COMERCIO E SERVICOS LTDA - CNPJ: 22.088.815/0001-07

Fortes Contábil

Período: 01/01/2023 a 31/12/2023

Endereço: ESTRADA DA MATA LOTES 02 E 03, Complemento: LOJA 06, N.º: 45,

Bairro: RECANTO DOS SIGNOS, Cidade: São Luís, Estado: MA, CEP: 65052370, Telefone: (98) 87189308

Data	Conta	Histórico	Estab	Centro	Chave	Débito	Crédito
06/04/2023	2.01.01.03.01.0002	FGTS a Recolher Pg.FGTS ref. 03/2023	0001	001	3	308,66	
06/04/2023	1.01.01.01.01.0001	Caixa/Bancos Pg.FGTS ref. 03/2023	0001	001	3		308,66
10/04/2023	2.01.01.01.01.0013	FRIORIO DIST PECAS P REFRIG E MAQ DE LAV Pg.duplicata no.	0001	001	1	17.006,90	
10/04/2023	1.01.01.01.01.0001	Caixa/Bancos Pg.duplicata no.	0001	001	1		17.006,90
11/04/2023	1.01.01.01.01.0001	Caixa/Bancos Prestação de Serviços conf. NFS 000000000000165	0001	001	1	30.800,00	
11/04/2023	3.01.01.01.01.0006	Receita da Prestação de Serviços Prestação de Serviços conf. NFS 000000000000165	0001	001	1		30.800,00
11/04/2023	1.01.01.01.01.0001	Caixa/Bancos Prestação de Serviços conf. NFS 000000000000166	0001	001	2	15.400,00	
11/04/2023	3.01.01.01.01.0006	Receita da Prestação de Serviços Prestação de Serviços conf. NFS 000000000000166	0001	001	2		15.400,00
11/04/2023	1.01.01.01.01.0001	Caixa/Bancos Prestação de Serviços conf. NFS 000000000000167	0001	001	3	5.938,00	
11/04/2023	3.01.01.01.01.0006	Receita da Prestação de Serviços Prestação de Serviços conf. NFS 000000000000167	0001	001	3		5.938,00
11/04/2023	1.01.01.01.01.0001	Caixa/Bancos Prestação de Serviços conf. NFS 000000000000168	0001	001	4	1.200,00	
11/04/2023	3.01.01.01.01.0006	Receita da Prestação de Serviços Prestação de Serviços conf. NFS 000000000000168	0001	001	4		1.200,00
12/04/2023	1.01.01.01.01.0001	Caixa/Bancos Prestação de Serviços conf. NFS 0000000057	0001	001	1	3.000,00	
12/04/2023	3.01.01.01.01.0006	Receita da Prestação de Serviços Prestação de Serviços conf. NFS 0000000057	0001	001	1		3.000,00
12/04/2023	1.01.01.01.01.0001	Caixa/Bancos Prestação de Serviços conf. NFS 000000000000169	0001	001	2	4.000,00	
12/04/2023	3.01.01.01.01.0006	Receita da Prestação de Serviços Prestação de Serviços conf. NFS 000000000000169	0001	001	2		4.000,00
17/04/2023	1.01.01.01.01.0001	Caixa/Bancos Prestação de Serviços conf. NFS 000000000000170	0001	001	1	2.340,00	
17/04/2023	3.01.01.01.01.0006	Receita da Prestação de Serviços Prestação de Serviços conf. NFS 000000000000170	0001	001	1		2.340,00
18/04/2023	1.01.01.01.01.0001	Caixa/Bancos Prestação de Serviços conf. NFS 000000000000171	0001	001	1	28.000,00	
18/04/2023	3.01.01.01.01.0006	Receita da Prestação de Serviços					

Continua...

Livro Diário Nº. 3

Empresa: PENIEL COMERCIO E SERVICOS LTDA - CNPJ: 22.088.815/0001-07

Período: 01/01/2023 a 31/12/2023

Endereço: ESTRADA DA MATA LOTES 02 E 03, Complemento: LOJA 06, N.º: 45,

Bairro: RECANTO DOS SIGNOS, Cidade: São Luís, Estado: MA, CEP: 65052370, Telefone: (98) 87189308

Pag.: 20

Fortes Contábil

Data	Conta	Histórico	Estab	Centro	Chave	Débito	Crédito
		Prestação de Serviços conf. NFS 000000000000171	0001	001	1		28.000,00
18/04/2023	1.01.01.01.01.0001 - Caixa/Bancos						
		Prestação de Serviços conf. NFS 000000000000172	0001	001	2	2.200,00	
18/04/2023	3.01.01.01.01.0006 - Receita da Prestação de Serviços						
		Prestação de Serviços conf. NFS 000000000000172	0001	001	2		2.200,00
18/04/2023	1.01.01.01.01.0001 - Caixa/Bancos						
		Prestação de Serviços conf. NFS 000000000000173	0001	001	3	2.200,00	
18/04/2023	3.01.01.01.01.0006 - Receita da Prestação de Serviços						
		Prestação de Serviços conf. NFS 000000000000173	0001	001	3		2.200,00
18/04/2023	2.01.01.03.03.0008 - IRRF a Recolher						
		Pg.IRRF ref. 03/2023	0001	001	4	130,61	
18/04/2023	1.01.01.01.01.0001 - Caixa/Bancos						
		Pg.IRRF ref. 03/2023	0001	001	4		130,61
19/04/2023	3.01.01.03.06.0001 - Material Aplicado na Produção de Serviços						
		Vlr. pago a REFRIGERACAO DUFRIO COMERCIO E IMPORTACAO S.A. conf. NF 000140661	0001	001	1	10.931,19	
19/04/2023	1.01.01.01.01.0001 - Caixa/Bancos						
		Vlr. pago a REFRIGERACAO DUFRIO COMERCIO E IMPORTACAO S.A. conf. NF 000140661	0001	001	1		10.931,19
19/04/2023	3.01.01.03.06.0001 - Material Aplicado na Produção de Serviços						
		Vlr. pago a REFRIGERACAO DUFRIO COMERCIO E IMPORTACAO S.A. conf. NF 000304473	0001	001	2	3.857,83	
19/04/2023	1.01.01.01.01.0001 - Caixa/Bancos						
		Vlr. pago a REFRIGERACAO DUFRIO COMERCIO E IMPORTACAO S.A. conf. NF 000304473	0001	001	2		3.857,83
19/04/2023	1.01.01.01.01.0001 - Caixa/Bancos						
		Prestação de Serviços conf. NFS 000000000000174	0001	001	3	2.200,00	
19/04/2023	3.01.01.01.01.0006 - Receita da Prestação de Serviços						
		Prestação de Serviços conf. NFS 000000000000174	0001	001	3		2.200,00
20/04/2023	3.01.01.03.06.0001 - Material Aplicado na Produção de Serviços						
		Vlr. pago a REFRIGERACAO DUFRIO COMERCIO E IMPORTACAO S.A. conf. NF 000626534	0001	001	1	5.887,60	
20/04/2023	1.01.01.01.01.0001 - Caixa/Bancos						
		Vlr. pago a REFRIGERACAO DUFRIO COMERCIO E IMPORTACAO S.A. conf. NF 000626534	0001	001	1		5.887,60
24/04/2023	1.01.01.01.01.0001 - Caixa/Bancos						
		Prestação de Serviços conf. NFS 000000000000175	0001	001	1	26.330,20	
24/04/2023	3.01.01.01.01.0006 - Receita da Prestação de Serviços						
		Prestação de Serviços conf. NFS 000000000000175	0001	001	1		26.330,20
24/04/2023	1.01.01.01.01.0001 - Caixa/Bancos						
		Prestação de Serviços conf. NFS 000000000000176	0001	001	2	720,00	
24/04/2023	3.01.01.01.01.0006 - Receita da Prestação de Serviços						
		Prestação de Serviços conf. NFS 000000000000176	0001	001	2		720,00
25/04/2023	1.01.15.01.01.0001 - Mercadorias Para Revenda						
		Pg. ENERGIA SUPRIMENTOS LTDA conf. NF 000053962	0001	001	1	648,00	

Continua...

Livro Diário Nº. 3

Empresa: PENIEL COMERCIO E SERVICOS LTDA - CNPJ: 22.088.815/0001-07
 Período: 01/01/2023 a 31/12/2023
 Endereço: ESTRADA DA MATA LOTES 02 E 03, Complemento: LOJA 06, N.º: 45,
 Bairro: RECANTO DOS SIGNOS, Cidade: São Luis, Estado: MA, CEP: 65052370, Telefone: (98) 87189308

Pag.: 21
 Fortes Contábil

Data	Conta	Histórico	Estab	Centro	Chave	Débito	Crédito
25/04/2023	2.01.01.01.01.0006	- ENERGIA SUPRIMENTOS LTDA Pg. ENERGIA SUPRIMENTOS LTDA conf. NF 000053962	0001	001	1		648,00
26/04/2023	3.01.01.03.06.0001	- Material Aplicado na Produção de Serviços Vlr. pago a REFRIGERACAO DUFRIO COMERCIO E IMPORTACAO S.A. conf. NF 000305259	0001	001	1	11.492,42	
26/04/2023	1.01.01.01.01.0001	- Caixa/Bancos Vlr. pago a REFRIGERACAO DUFRIO COMERCIO E IMPORTACAO S.A. conf. NF 000305259	0001	001	1		11.492,42
28/04/2023	3.01.01.03.06.0001	- Material Aplicado na Produção de Serviços Vlr. pago a REFRIGERACAO DUFRIO COMERCIO E IMPORTACAO S.A. conf. NF 000305700	0001	001	1	5.283,36	
28/04/2023	1.01.01.01.01.0001	- Caixa/Bancos Vlr. pago a REFRIGERACAO DUFRIO COMERCIO E IMPORTACAO S.A. conf. NF 000305700	0001	001	1		5.283,36
28/04/2023	2.01.01.03.03.0010	- Simples a Recolher Pagamento Simples nacional 03	0001	001	2	890,12	
28/04/2023	3.01.01.09.01.0006	- Juros Pagos e/ou Incorridos Pagamento Simples nacional 03	0001	001	2	14,69	
28/04/2023	1.01.01.01.01.0001	- Caixa/Bancos Pagamento Simples nacional 03	0001	001	2		904,81
29/04/2023	1.01.01.01.01.0001	- Caixa/Bancos Prestação de Serviços conf. NFS 000000000000177	0001	001	1	1.200,00	
29/04/2023	3.01.01.01.01.0006	- Receita da Prestação de Serviços Prestação de Serviços conf. NFS 000000000000177	0001	001	1		1.200,00
30/04/2023	3.01.01.07.02.0009	- Ordenados e Salários Vr.salário ref. 04/2023	0001	001	1	2.000,00	
30/04/2023	3.01.01.07.02.0014	- Pró-labores Vr.salário ref. 04/2023	0001	001	1	3.636,00	
30/04/2023	2.01.01.03.01.0001	- INSS a Recolher Vr.salário ref. 04/2023	0001	001	1		560,43
30/04/2023	2.01.01.03.01.0010	- Salários a Pagar Vr.salário ref. 04/2023	0001	001	1		4.944,96
30/04/2023	2.01.01.03.03.0008	- IRRF a Recolher Vr.salário ref. 04/2023	0001	001	1		130,61
30/04/2023	3.01.01.07.02.0011	- FGTS Vr.prov.FGTS ref. 04/2023	0001	001	2	160,00	
30/04/2023	2.01.01.03.01.0002	- FGTS a Recolher Vr.prov.FGTS ref. 04/2023	0001	001	2		160,00
30/04/2023	3.01.01.03.03.0001	- Custo das Mercadorias Revendidas Vr.Custo das Mercadorias Vendidas ref. 04/2023	0001	001	3	21.507,66	
30/04/2023	1.01.15.01.01.0001	- Mercadorias Para Revenda Vr.Custo das Mercadorias Vendidas ref. 04/2023	0001	001	3		21.507,66
30/04/2023	3.01.01.07.03.0001	- Simples Nacional					

Continua...

Livro Diário Nº. 3

Empresa: PENIEL COMERCIO E SERVICOS LTDA - CNPJ: 22.088.815/0001-07

Período: 01/01/2023 a 31/12/2023

Endereço: ESTRADA DA MATA LOTES 02 E 03, Complemento: LOJA 06, N.º: 45,

Bairro: RECANTO DOS SIGNOS,, Cidade: São Luís, Estado: MA, CEP: 65052370. Telefone: (98) 87189308

Pag.: 22

Fortes Contábil

Data	Conta	Histórico	Estab	Centro	Chave	Débito	Crédito
		Provisao Simples Nacional	0001	001	4	4.381,29	
30/04/2023	2.01.01.03.03.0010	- Simples a Recolher					
		Provisao Simples Nacional	0001	001	4		4.381,29
Totais do mês de Abril:						300.516,95	300.516,95
02/05/2023	3.01.01.07.01.0063	- Material p/ Uso ou Consumo					
		Pg. BARTOFIL DISTRIBUIDORA SA conf. NF 000446336	0001	001	1	2.289,50	
02/05/2023	2.01.01.01.01.0003	- BARTOFIL DISTRIBUIDORA SA					
		Pg. BARTOFIL DISTRIBUIDORA SA conf. NF 000446336	0001	001	1		2.289,50
02/05/2023	1.01.01.01.01.0001	- Caixa/Bancos					
		Prestação de Serviços conf. NFS 000000058	0001	001	2	700,00	
02/05/2023	3.01.01.01.01.0006	- Receita da Prestação de Serviços					
		Prestação de Serviços conf. NFS 000000058	0001	001	2		700,00
02/05/2023	1.01.01.01.01.0001	- Caixa/Bancos					
		Prestação de Serviços conf. NFS 00000000000178	0001	001	3	1.400,00	
02/05/2023	3.01.01.01.01.0006	- Receita da Prestação de Serviços					
		Prestação de Serviços conf. NFS 00000000000178	0001	001	3		1.400,00
03/05/2023	3.01.01.03.06.0001	- Material Aplicado na Produção de Serviços					
		Vlr. pago a NHJ CONTROL POWER COMERCIAL EIRELI conf. NF 000003041	0001	001	1	7.893,41	
03/05/2023	1.01.01.01.01.0001	- Caixa/Bancos					
		Vlr. pago a NHJ CONTROL POWER COMERCIAL EIRELI conf. NF 000003041	0001	001	1		7.893,41
03/05/2023	3.01.01.03.06.0001	- Material Aplicado na Produção de Serviços					
		Vlr. pago a FRIORIO DIST PECAS P REFRIG E MAQ DE LAVAR LTDA conf. NF 000006198	0001	001	2	6.674,63	
03/05/2023	1.01.01.01.01.0001	- Caixa/Bancos					
		Vlr. pago a FRIORIO DIST PECAS P REFRIG E MAQ DE LAVAR LTDA conf. NF 000006198	0001	001	2		6.674,63
03/05/2023	1.01.01.01.01.0001	- Caixa/Bancos					
		Prestação de Serviços conf. NFS 00000000000179	0001	001	3	1.000,00	
03/05/2023	3.01.01.01.01.0006	- Receita da Prestação de Serviços					
		Prestação de Serviços conf. NFS 00000000000179	0001	001	3		1.000,00
04/05/2023	1.01.01.01.01.0001	- Caixa/Bancos					
		Prestação de Serviços conf. NFS 00000000000180	0001	001	1	500,00	
04/05/2023	3.01.01.01.01.0006	- Receita da Prestação de Serviços					
		Prestação de Serviços conf. NFS 00000000000180	0001	001	1		500,00
05/05/2023	1.01.01.01.01.0001	- Caixa/Bancos					
		Prestação de Serviços conf. NFS 000000059	0001	001	1	90,00	
05/05/2023	3.01.01.01.01.0006	- Receita da Prestação de Serviços					
		Prestação de Serviços conf. NFS 000000059	0001	001	1		90,00
05/05/2023	2.01.01.03.01.0002	- FGTS a Recolher					
		Pg.FGTS ref. 04/2023	0001	001	2	160,00	
05/05/2023	1.01.01.01.01.0001	- Caixa/Bancos					

Continua...

Livre Diário Nº. 3

Pag.: 23

Empresa: PENIEL COMERCIO E SERVICOS LTDA - CNPJ: 22.088.815/0001-07

Fortes Contábil

Período: 01/01/2023 a 31/12/2023

Endereço: ESTRADA DA MATA LOTES 02 E 03, Complemento: LOJA 06, N.º: 45,

Bairro: RECANTO DOS SIGNOS,, Cidade: São Luís, Estado: MA, CEP: 65052370, Telefone: (98) 87189308

Data	Conta	Histórico	Estab	Centro	Chave	Débito	Crédito
		Pg.FGTS ref. 04/2023	0001	001	2		160,00
05/05/2023	2.01.01.03.01.0010	Salários a Pagar					
		Pg.funcionários ref. 04/2023	0001	001	3	4.944,96	
05/05/2023	1.01.01.01.01.0001	Caixa/Bancos					
		Pg.funcionários ref. 04/2023	0001	001	3		4.944,96
08/05/2023	1.01.01.01.01.0001	Caixa/Bancos					
		Prestação de Serviços conf. NFS 000000000000181	0001	001	1	1.200,00	
08/05/2023	3.01.01.01.01.0006	Receita da Prestação de Serviços					
		Prestação de Serviços conf. NFS 000000000000181	0001	001	1		1.200,00
10/05/2023	3.01.01.03.06.0001	Material Aplicado na Produção de Serviços					
		Vir. pago a FRIORIO DIST PECAS P REFRIG E MAQ DE LAVAR LTDA conf. NF 000006512	0001	001	1	1.026,50	
10/05/2023	1.01.01.01.01.0001	Caixa/Bancos					
		Vir. pago a FRIORIO DIST PECAS P REFRIG E MAQ DE LAVAR LTDA conf. NF 000006512	0001	001	1		1.026,50
10/05/2023	1.01.01.01.01.0001	Caixa/Bancos					
		Prestação de Serviços conf. NFS 000000061	0001	001	2	4.725,10	
10/05/2023	3.01.01.01.01.0006	Receita da Prestação de Serviços					
		Prestação de Serviços conf. NFS 000000061	0001	001	2		4.725,10
10/05/2023	1.01.01.01.01.0001	Caixa/Bancos					
		Prestação de Serviços conf. NFS 000000062	0001	001	3	2.890,00	
10/05/2023	3.01.01.01.01.0006	Receita da Prestação de Serviços					
		Prestação de Serviços conf. NFS 000000062	0001	001	3		2.890,00
10/05/2023	1.01.01.01.01.0001	Caixa/Bancos					
		Prestação de Serviços conf. NFS 000000063	0001	001	4	600,00	
10/05/2023	3.01.01.01.01.0006	Receita da Prestação de Serviços					
		Prestação de Serviços conf. NFS 000000063	0001	001	4		600,00
10/05/2023	2.01.01.03.01.0016	Descontos/Funcionários					
		Pg.duplicata no. 04/2023	0001	001	5	1.486,64	
10/05/2023	1.01.01.01.01.0001	Caixa/Bancos					
		Pg.duplicata no. 04/2023	0001	001	5		1.486,64
12/05/2023	2.01.01.01.01.0006	ENERGIA SUPRIMENTOS LTDA					
		Pg.duplicata no. 04/2023	0001	001	1	648,00	
12/05/2023	1.01.01.01.01.0001	Caixa/Bancos					
		Pg.duplicata no. 04/2023	0001	001	1		648,00
17/05/2023	1.01.01.01.01.0001	Caixa/Bancos					
		Prestação de Serviços conf. NFS 000000064	0001	001	1	1.700,00	
17/05/2023	3.01.01.01.01.0006	Receita da Prestação de Serviços					
		Prestação de Serviços conf. NFS 000000064	0001	001	1		1.700,00
18/05/2023	2.01.01.03.03.0008	IRRF a Recolher					
		Pg.IRRF ref. 04/2023	0001	001	1	130,61	

Continua...

Livro Diário Nº. 3

Empresa: PENIEL COMERCIO E SERVICOS LTDA - CNPJ: 22.088.815/0001-07

Período: 01/01/2023 a 31/12/2023

Endereço: ESTRADA DA MATA LOTES 02 E 03, Complemento: LOJA 06, N.º: 45,

Bairro: RECANTO DOS SIGNOS,, Cidade: São Luís, Estado: MA, CEP: 65052370, Telefone: (98) 87189308

Pag.: 24

Fortes Contábil

Data	Conta	Histórico	Estab	Centro	Chave	Débito	Crédito
18/05/2023	1.01.01.01.01.0001 - Caixa/Bancos	Pg.IRRF ref. 04/2023	0001	001	1		130,61
19/05/2023	1.01.01.01.01.0001 - Caixa/Bancos	Prestação de Serviços conf. NFS 000000065	0001	001	1	13.985,10	
19/05/2023	3.01.01.01.01.0006 - Receita da Prestação de Serviços	Prestação de Serviços conf. NFS 000000065	0001	001	1		13.985,10
22/05/2023	1.01.01.01.01.0001 - Caixa/Bancos	Prestação de Serviços conf. NFS 000000066	0001	001	1	29.000,00	
22/05/2023	3.01.01.01.01.0006 - Receita da Prestação de Serviços	Prestação de Serviços conf. NFS 000000066	0001	001	1		29.000,00
22/05/2023	1.01.01.01.01.0001 - Caixa/Bancos	Prestação de Serviços conf. NFS 000000067	0001	001	2	6.850,00	
22/05/2023	3.01.01.01.01.0006 - Receita da Prestação de Serviços	Prestação de Serviços conf. NFS 000000067	0001	001	2		6.850,00
23/05/2023	3.01.01.03.06.0001 - Material Aplicado na Produção de Serviços	Vlr. pago a REFRIGERACAO DUFRIO COMERCIO E IMPORTACAO S.A. conf. NF 000307541	0001	001	1	15.183,04	
23/05/2023	1.01.01.01.01.0001 - Caixa/Bancos	Vlr. pago a REFRIGERACAO DUFRIO COMERCIO E IMPORTACAO S.A. conf. NF 000307541	0001	001	1		15.183,04
24/05/2023	3.01.01.03.06.0001 - Material Aplicado na Produção de Serviços	Vlr. pago a FRIORIO DIST PECAS P REFRIG E MAQ DE LAVAR LTDA conf. NF 000006983	0001	001	1	5.092,64	
24/05/2023	1.01.01.01.01.0001 - Caixa/Bancos	Vlr. pago a FRIORIO DIST PECAS P REFRIG E MAQ DE LAVAR LTDA conf. NF 000006983	0001	001	1		5.092,64
26/05/2023	3.01.01.03.06.0001 - Material Aplicado na Produção de Serviços	Vlr. pago a FRIORIO DIST PECAS P REFRIG E MAQ DE LAVAR LTDA conf. NF 000007103	0001	001	1	4.165,07	
26/05/2023	1.01.01.01.01.0001 - Caixa/Bancos	Vlr. pago a FRIORIO DIST PECAS P REFRIG E MAQ DE LAVAR LTDA conf. NF 000007103	0001	001	1		4.165,07
31/05/2023	3.01.01.07.02.0011 - FGTS	Vr.prov.FGTS ref. 05/2023	0001	001	1	162,06	
31/05/2023	2.01.01.03.01.0002 - FGTS a Recolher	Vr.prov.FGTS ref. 05/2023	0001	001	1		162,06
31/05/2023	1.01.05.01.07.0002 - Salário Maternidade	Vr.salário ref. 05/2023	0001	001	2	1.225,81	
31/05/2023	3.01.01.07.02.0009 - Ordenados e Salários	Vr.salário ref. 05/2023	0001	001	2	800,00	
31/05/2023	3.01.01.07.02.0014 - Pró-labores	Vr.salário ref. 05/2023	0001	001	2	3.960,00	
31/05/2023	2.01.01.03.01.0001 - INSS a Recolher	Vr.salário ref. 05/2023	0001	001	2		598,12
31/05/2023	2.01.01.03.01.0010 - Salários a Pagar						

Continua...

Livro Diário Nº. 3

Pag.: 25

Empresa: PENIEL COMERCIO E SERVICOS LTDA - CNPJ: 22.088.815/0001-07

Fortes Contábil

Período: 01/01/2023 a 31/12/2023

Endereço: ESTRADA DA MATA LOTES 02 E 03, Complemento: LOJA 06, N.º: 45,

Bairro: RECANTO DOS SIGNOS, Cidade: São Luis, Estado: MA, CEP: 65052370, Telefone: (98) 87189308

Data	Conta	Histórico	Estab	Centro	Chave	Débito	Crédito
		Vr.salário ref. 05/2023					5.243,29
31/05/2023	2.01.01.03.03.0008	- IRRF a Recolher	0001	001	2		
		Vr.salário ref. 05/2023					144,40
31/05/2023	2.01.01.03.01.0001	- INSS a Recolher	0001	001	2		
		Dedução salario Maternidade	0001	001	3	1.225,81	
31/05/2023	1.01.05.01.07.0002	- Salário Maternidade	0001	001	3		1.225,81
		Dedução salario Maternidade	0001	001	3		
31/05/2023	3.01.01.03.03.0001	- Custo das Mercadorias Revendidas	0001	001	4	15.055,36	
		Vr.Custo das Mercadorias Vendidas ref. 05/2023					
31/05/2023	1.01.15.01.01.0001	- Mercadorias Para Revenda	0001	001	4		15.055,36
		Vr.Custo das Mercadorias Vendidas ref. 05/2023					
31/05/2023	3.01.01.07.03.0001	- Simples Nacional	0001	001	5	3.227,92	
		Provisao Simples Nacional	0001	001	5		
31/05/2023	2.01.01.03.03.0010	- Simples a Recolher	0001	001	5		3.227,92
		Provisao Simples Nacional					
		Totais do mês de Maio:				139.992,16	139.992,16
01/06/2023	3.01.01.03.06.0001	- Material Aplicado na Produção de Serviços	0001	001	1	11.051,36	
		Vlr. pago a REFRIGERACAO DUFRIO COMERCIO E IMPORTACAO S.A. conf. NF 000308541					
01/06/2023	2.01.01.01.01.0004	- REFRIGERACAO DUFRIO COMERCIO E IMPORTACA	0001	001	1		11.051,36
		Vlr. pago a REFRIGERACAO DUFRIO COMERCIO E IMPORTACAO S.A. conf. NF 000308541					
01/06/2023	1.01.01.01.01.0001	- Caixa/Bancos	0001	001	2	190,00	
		Prestação de Serviços conf. NFS 000000068	0001	001	2		190,00
01/06/2023	3.01.01.01.01.0006	- Receita da Prestação de Serviços	0001	001	2		190,00
		Prestação de Serviços conf. NFS 000000068	0001	001	2		
01/06/2023	1.01.01.01.01.0001	- Caixa/Bancos	0001	001	3	320,00	
		Prestação de Serviços conf. NFS 00000000000182	0001	001	3		320,00
01/06/2023	3.01.01.01.01.0006	- Receita da Prestação de Serviços	0001	001	3		320,00
		Prestação de Serviços conf. NFS 00000000000182	0001	001	3		
01/06/2023	1.01.01.01.01.0001	- Caixa/Bancos	0001	001	4	100,00	
		Prestação de Serviços conf. NFS 00000000000183	0001	001	4		100,00
01/06/2023	3.01.01.01.01.0006	- Receita da Prestação de Serviços	0001	001	4		100,00
		Prestação de Serviços conf. NFS 00000000000183	0001	001	4		
02/06/2023	1.01.01.01.01.0001	- Caixa/Bancos	0001	001	1	2.900,00	
		Prestação de Serviços conf. NFS 000000069	0001	001	1		2.900,00
02/06/2023	3.01.01.01.01.0006	- Receita da Prestação de Serviços	0001	001	1		2.900,00
		Prestação de Serviços conf. NFS 000000069	0001	001	1		
05/06/2023	1.01.01.01.01.0001	- Caixa/Bancos	0001	001	1	10.000,00	
		Prestação de Serviços conf. NFS 000000070	0001	001	1		
05/06/2023	3.01.01.01.01.0006	- Receita da Prestação de Serviços					

Continua...

Livro Diário Nº. 3

Empresa: PENIEL COMERCIO E SERVICOS LTDA - CNPJ: 22.088.815/0001-07

Período: 01/01/2023 a 31/12/2023

Endereço: ESTRADA DA MATA LOTES 02 E 03, Complemento: LOJA 06, N.º: 45,

Bairro: RECANTO DOS SIGNOS,, Cidade: São Luís, Estado: MA, CEP: 65052370, Telefone: (98) 87189308

Pag.: 26
Fortes Contábil

Data	Conta	Histórico	Estab	Centro	Chave	Débito	Crédito
		Prestação de Serviços conf. NFS 000000070	0001	001	1		10.000,00
05/06/2023	1.01.01.01.01.0001 - Caixa/Bancos						
		Prestação de Serviços conf. NFS 000000071	0001	001	2	9.256,00	
05/06/2023	3.01.01.01.01.0006 - Receita da Prestação de Serviços						
		Prestação de Serviços conf. NFS 000000071	0001	001	2		9.256,00
05/06/2023	1.01.01.01.01.0001 - Caixa/Bancos						
		Prestação de Serviços conf. NFS 000000072	0001	001	3	1.000,00	
05/06/2023	3.01.01.01.01.0006 - Receita da Prestação de Serviços						
		Prestação de Serviços conf. NFS 000000072	0001	001	3		1.000,00
05/06/2023	2.01.01.03.03.0010 - Simples a Recolher						
		Pagamento Simples nacional 04	0001	001	4	4.381,29	
05/06/2023	3.01.01.09.01.0006 - Juros Pagos e/ou Incorridos						
		Pagamento Simples nacional 04	0001	001	4	246,23	
05/06/2023	1.01.01.01.01.0001 - Caixa/Bancos						
		Pagamento Simples nacional 04	0001	001	4		4.627,52
05/06/2023	2.01.01.03.01.0002 - FGTS a Recolher						
		Pg.FGTS ref. 05/2023	0001	001	5	162,06	
05/06/2023	1.01.01.01.01.0001 - Caixa/Bancos						
		Pg.FGTS ref. 05/2023	0001	001	5		162,06
07/06/2023	2.01.01.03.01.0010 - Salários a Pagar						
		Pg.funacionários ref. 05/2023	0001	001	1	5.243,29	
07/06/2023	1.01.01.01.01.0001 - Caixa/Bancos						
		Pg.funacionários ref. 05/2023	0001	001	1		5.243,29
09/06/2023	3.01.01.03.06.0001 - Material Aplicado na Produção de Serviços						
		Vlr. pago a FRIORIO DIST PECAS P REFRIG E MAQ DE LAVAR LTDA conf. NF 000007567	0001	001	1	15.529,59	
09/06/2023	2.01.01.01.01.0013 - FRIORIO DIST PECAS P REFRIG E MAQ DE LAV						
		Vlr. pago a FRIORIO DIST PECAS P REFRIG E MAQ DE LAVAR LTDA conf. NF 000007567	0001	001	1		15.529,59
09/06/2023	2.01.01.01.01.0003 - BARTOFIL DISTRIBUIDORA SA						
		Pg.duplicata no.	0001	001	2	2.289,50	
09/06/2023	1.01.01.01.01.0001 - Caixa/Bancos						
		Pg.duplicata no.	0001	001	2		2.289,50
13/06/2023	1.01.01.01.01.0001 - Caixa/Bancos						
		Prestação de Serviços conf. NFS 000000073	0001	001	1	1.500,00	
13/06/2023	3.01.01.01.01.0006 - Receita da Prestação de Serviços						
		Prestação de Serviços conf. NFS 000000073	0001	001	1		1.500,00
14/06/2023	3.01.01.03.06.0001 - Material Aplicado na Produção de Serviços						
		Vlr. pago a FRIORIO DIST PECAS P REFRIG E MAQ DE LAVAR LTDA conf. NF 000007757	0001	001	1	11.229,70	
14/06/2023	2.01.01.01.01.0013 - FRIORIO DIST PECAS P REFRIG E MAQ DE LAV						
		Vlr. pago a FRIORIO DIST PECAS P REFRIG E MAQ DE LAVAR LTDA conf. NF 000007757	0001	001	1		11.229,70

Continua...

Livro Diário Nº. 3

Pag.: 27

Empresa: PENIEL COMERCIO E SERVICOS LTDA - CNPJ: 22.088.815/0001-07

Fortes Contábil

Período: 01/01/2023 a 31/12/2023

Endereço: ESTRADA DA MATA LOTES 02 E 03, Complemento: LOJA 06, N.º: 45,

Bairro: RECANTO DOS SIGNOS., Cidade: São Luís, Estado: MA, CEP: 65052370, Telefone: (98) 87189308

Data	Conta	Histórico	Estab	Centro	Chave	Débito	Crédito
15/06/2023	2.01.01.03.03.0010	- Simples a Recolher Pagamento Simples NACIONAL 05	0001	001	1	3.227,92	
15/06/2023	1.01.01.01.01.0001	- Caixa/Bancos Pagamento Simples NACIONAL 05	0001	001	1		3.227,92
16/06/2023	1.01.15.01.01.0001	- Mercadorias Para Revenda Pg. ENERGIA SUPRIMENTOS LTDA conf. NF 000054456	0001	001	1	369,00	
16/06/2023	2.01.01.01.01.0006	- ENERGIA SUPRIMENTOS LTDA Pg. ENERGIA SUPRIMENTOS LTDA conf. NF 000054456	0001	001	1		369,00
16/06/2023	3.01.01.03.06.0001	- Material Aplicado na Produção de Serviços Vir. pago a FRIORIO DIST PECAS P REFRIG E MAQ DE LAVAR LTDA conf. NF 000007843	0001	001	2	10.366,27	
16/06/2023	2.01.01.01.01.0013	- FRIORIO DIST PECAS P REFRIG E MAQ DE LAV Vir. pago a FRIORIO DIST PECAS P REFRIG E MAQ DE LAVAR LTDA conf. NF 000007843	0001	001	2		10.366,27
16/06/2023	1.01.01.01.01.0001	- Caixa/Bancos Prestação de Serviços conf. NFS 000000074	0001	001	3	470,00	
16/06/2023	3.01.01.01.01.0006	- Receita da Prestação de Serviços Prestação de Serviços conf. NFS 000000074	0001	001	3		470,00
16/06/2023	1.01.01.01.01.0001	- Caixa/Bancos Prestação de Serviços conf. NFS 000000075	0001	001	4	1.100,00	
16/06/2023	3.01.01.01.01.0006	- Receita da Prestação de Serviços Prestação de Serviços conf. NFS 000000075	0001	001	4		1.100,00
19/06/2023	3.01.01.03.06.0001	- Material Aplicado na Produção de Serviços Vir. pago a REFRIGERACAO DUFRIO COMERCIO E IMPORTACAO S.A. conf. NF 000309863	0001	001	1	4.869,69	
19/06/2023	2.01.01.01.01.0004	- REFRIGERACAO DUFRIO COMERCIO E IMPORTACA Vir. pago a REFRIGERACAO DUFRIO COMERCIO E IMPORTACAO S.A. conf. NF 000309863	0001	001	1		4.869,69
19/06/2023	1.01.01.01.01.0001	- Caixa/Bancos Prestação de Serviços conf. NFS 000000076	0001	001	2	6.690,00	
19/06/2023	3.01.01.01.01.0006	- Receita da Prestação de Serviços Prestação de Serviços conf. NFS 000000076	0001	001	2		6.690,00
19/06/2023	2.01.01.03.03.0008	- IRRF a Recolher Pg.IRRF ref. 05/2023	0001	001	3	144,40	
19/06/2023	1.01.01.01.01.0001	- Caixa/Bancos Pg.IRRF ref. 05/2023	0001	001	3		144,40
20/06/2023	3.01.01.03.06.0001	- Material Aplicado na Produção de Serviços Vir. pago a REFRIGERACAO DUFRIO COMERCIO E IMPORTACAO S.A. conf. NF 000310043	0001	001	1	11.588,44	
20/06/2023	2.01.01.01.01.0004	- REFRIGERACAO DUFRIO COMERCIO E IMPORTACA Vir. pago a REFRIGERACAO DUFRIO COMERCIO E IMPORTACAO S.A. conf. NF 000310043	0001	001	1		11.588,44
21/06/2023	1.01.01.01.01.0001	- Caixa/Bancos Prestação de Serviços conf. NFS 000000077	0001	001	1	10,00	
21/06/2023	3.01.01.01.01.0006	- Receita da Prestação de Serviços					

Continua...

Livro Diário Nº. 3

Empresa: PENIEL COMERCIO E SERVICOS LTDA - CNPJ: 22.088.815/0001-07

Período: 01/01/2023 a 31/12/2023

Endereço: ESTRADA DA MATA LOTES 02 E 03, Complemento: LOJA 06, N.º: 45,

Bairro: RECANTO DOS SIGNOS., Cidade: São Luís, Estado: MA, CEP: 65052370. Telefone: (98) 87189308

Pag.: 28

Fortes Contábil

Data	Conta	Histórico	Estab	Centro	Chave	Débito	Crédito
		Prestação de Serviços conf. NFS 000000077	0001	001	1		10,00
21/06/2023	1.01.01.01.01.0001	- Caixa/Bancos					
		Prestação de Serviços conf. NFS 000000078	0001	001	2	5.800,00	
21/06/2023	3.01.01.01.01.0006	- Receita da Prestação de Serviços					
		Prestação de Serviços conf. NFS 000000078	0001	001	2		5.800,00
21/06/2023	1.01.01.01.01.0001	- Caixa/Bancos					
		Prestação de Serviços conf. NFS 000000079	0001	001	3	2.890,00	
21/06/2023	3.01.01.01.01.0006	- Receita da Prestação de Serviços					
		Prestação de Serviços conf. NFS 000000079	0001	001	3		2.890,00
26/06/2023	1.01.01.01.01.0001	- Caixa/Bancos					
		Prestação de Serviços conf. NFS 00000000000184	0001	001	1	500,00	
26/06/2023	3.01.01.01.01.0006	- Receita da Prestação de Serviços					
		Prestação de Serviços conf. NFS 000000000000184	0001	001	1		500,00
27/06/2023	3.01.01.03.06.0001	- Material Aplicado na Produção de Serviços					
		Vlr. pago a REFRIGERACAO DUFRIO COMERCIO E IMPORTACAO S.A. conf. NF 000310648	0001	001	1	1.918,27	
27/06/2023	2.01.01.01.01.0004	- REFRIGERACAO DUFRIO COMERCIO E IMPORTACA					
		Vlr. pago a REFRIGERACAO DUFRIO COMERCIO E IMPORTACAO S.A. conf. NF 000310648	0001	001	1		1.918,27
29/06/2023	3.01.01.03.06.0001	- Material Aplicado na Produção de Serviços					
		Vlr. pago a FRIORIO DIST PECAS P REFRIG E MAQ DE LAVAR LTDA conf. NF 000008354	0001	001	1	11.229,70	
29/06/2023	2.01.01.01.01.0013	- FRIORIO DIST PECAS P REFRIG E MAQ DE LAV					
		Vlr. pago a FRIORIO DIST PECAS P REFRIG E MAQ DE LAVAR LTDA conf. NF 000008354	0001	001	1		11.229,70
30/06/2023	3.01.01.07.02.0009	- Ordenados e Salários					
		Vr.salário ref. 06/2023	0001	001	1	2.000,00	
30/06/2023	3.01.01.07.02.0014	- Pró-labores					
		Vr.salário ref. 06/2023	0001	001	1	3.960,00	
30/06/2023	2.01.01.03.01.0001	- INSS a Recolher					
		Vr.salário ref. 06/2023	0001	001	1		595,80
30/06/2023	2.01.01.03.01.0010	- Salários a Pagar					
		Vr.salário ref. 06/2023	0001	001	1		5.219,80
30/06/2023	2.01.01.03.03.0008	- IRRF a Recolher					
		Vr.salário ref. 06/2023	0001	001	1		144,40
30/06/2023	3.01.01.07.02.0011	- FGTS					
		Vr.prov.FGTS ref. 06/2023	0001	001	2	160,00	
30/06/2023	2.01.01.03.01.0002	- FGTS a Recolher					
		Vr.prov.FGTS ref. 06/2023	0001	001	2		160,00
30/06/2023	3.01.01.03.03.0001	- Custo das Mercadorias Revendidas					
		Vr.Custo das Mercadorias Vendidas ref. 06/2023	0001	001	3	10.649,45	
30/06/2023	1.01.15.01.01.0001	- Mercadorias Para Venda					
		Vr.Custo das Mercadorias Vendidas ref. 06/2023	0001	001	3		10.649,45

Continua...

Livre Diário Nº. 3

Pag.: 29

Empresa: PENIEL COMERCIO E SERVICOS LTDA - CNPJ: 22.088.815/0001-07

Fortes Contábil

Período: 01/01/2023 a 31/12/2023

Endereço: ESTRADA DA MATA LOTES 02 E 03, Complemento: LOJA 06, N.º: 45,

Bairro: RECANTO DOS SIGNOS,, Cidade: São Luís, Estado: MA, CEP: 65052370, Telefone: (98) 87189308

Data	Conta	Histórico	Estab	Centro	Chave	Débito	Crédito
30/06/2023	3.01.01.07.03.0001 - Simples Nacional	Provisao Simples Nacional	0001	001	4	2.348,43	
30/06/2023	2.01.01.03.03.0010 - Simples a Recolher	Provisao Simples Nacional	0001	001	4		2.348,43
Totals do mês de Junho:						155.690,59	165.690,59
03/07/2023	1.01.01.01.01.0001 - Caixa/Bancos	Prestação de Serviços conf. NFS 000000080	0001	001	1	1.050,00	
03/07/2023	3.01.01.01.01.0006 - Receita da Prestação de Serviços	Prestação de Serviços conf. NFS 000000080	0001	001	1		1.050,00
05/07/2023	2.01.01.03.01.0002 - FGTS a Recolher	Pg.FGTS ref. 06/2023	0001	001	1	160,00	
05/07/2023	1.01.01.01.01.0001 - Caixa/Bancos	Pg.FGTS ref. 06/2023	0001	001	1		160,00
05/07/2023	2.01.01.03.01.0010 - Salários a Pagar	Pg.funccionários ref. 06/2023	0001	001	2	5.219,80	
05/07/2023	1.01.01.01.01.0001 - Caixa/Bancos	Pg.funccionários ref. 06/2023	0001	001	2		5.219,80
07/07/2023	3.01.01.03.06.0001 - Material Aplicado na Produção de Serviços	Vlr. pago a REFRIGERACAO DUFRIO COMERCIO E IMPORTACAO S.A. conf. NF 000311864	0001	001	1	10.458,50	
07/07/2023	2.01.01.01.01.0004 - REFRIGERACAO DUFRIO COMERCIO E IMPORTACA	Vlr. pago a REFRIGERACAO DUFRIO COMERCIO E IMPORTACAO S.A. conf. NF 000311864	0001	001	1		10.458,50
07/07/2023	1.01.01.01.01.0001 - Caixa/Bancos	Prestação de Serviços conf. NFS 000000081	0001	001	2	10.143,00	
07/07/2023	3.01.01.01.01.0006 - Receita da Prestação de Serviços	Prestação de Serviços conf. NFS 000000081	0001	001	2		10.143,00
07/07/2023	1.01.01.01.01.0001 - Caixa/Bancos	Prestação de Serviços conf. NFS 000000082	0001	001	3	5.665,00	
07/07/2023	3.01.01.01.01.0006 - Receita da Prestação de Serviços	Prestação de Serviços conf. NFS 000000082	0001	001	3		5.665,00
07/07/2023	1.01.01.01.01.0001 - Caixa/Bancos	Prestação de Serviços conf. NFS 000000000000185	0001	001	4	400,00	
07/07/2023	3.01.01.01.01.0006 - Receita da Prestação de Serviços	Prestação de Serviços conf. NFS 000000000000185	0001	001	4		400,00
10/07/2023	1.01.01.01.01.0001 - Caixa/Bancos	Prestação de Serviços conf. NFS 000000083	0001	001	1	2.890,00	
10/07/2023	3.01.01.01.01.0006 - Receita da Prestação de Serviços	Prestação de Serviços conf. NFS 000000083	0001	001	1		2.890,00
12/07/2023	2.01.01.01.01.0004 - REFRIGERACAO DUFRIO COMERCIO E IMPORTACA	Pg.duplicata no.	0001	001	1	29.427,76	

Continua...

Livro Diário N.º 3

Empresa: PENIEL COMERCIO E SERVICOS LTDA - CNPJ: 22.088.815/0001-07

Período: 01/01/2023 a 31/12/2023

Endereço: ESTRADA DA MATA LOTES 02 E 03, Complemento: LOJA 06, N.º: 45,

Bairro: RECANTO DOS SIGNOS., Cidade: São Luís, Estado: MA, CEP: 65052370, Telefone: (98) 87189308

Pag.: 30

Fortes Contábil

Data	Conta	Histórico	Estab	Centro	Chave	Débito	Crédito
12/07/2023	1.01.01.01.01.0001 - Caixa/Bancos	Pg.duplicata no.	0001	001	1		29.427,76
12/07/2023	2.01.01.01.01.0006 - ENERGIA SUPRIMENTOS LTDA	Pg.duplicata no.	0001	001	2	369,00	
12/07/2023	1.01.01.01.01.0001 - Caixa/Bancos	Pg.duplicata no.	0001	001	2		369,00
14/07/2023	3.01.01.03.06.0001 - Material Aplicado na Produção de Serviços	Vlr. pago a FRIORIO DIST PECAS P REFRIG E MAQ DE LAVAR LTDA conf. NF 000008982	0001	001	1	3.979,80	
14/07/2023	2.01.01.01.01.0013 - FRIORIO DIST PECAS P REFRIG E MAQ DE LAV	Vlr. pago a FRIORIO DIST PECAS P REFRIG E MAQ DE LAVAR LTDA conf. NF 000008982	0001	001	1		3.979,80
17/07/2023	1.01.01.01.01.0001 - Caixa/Bancos	Prestação de Serviços conf. NFS 000000084	0001	001	1	120,00	
17/07/2023	3.01.01.01.01.0006 - Receita da Prestação de Serviços	Prestação de Serviços conf. NFS 000000084	0001	001	1		120,00
17/07/2023	1.01.01.01.01.0001 - Caixa/Bancos	Prestação de Serviços conf. NFS 00000000000186	0001	001	2	400,00	
17/07/2023	3.01.01.01.01.0006 - Receita da Prestação de Serviços	Prestação de Serviços conf. NFS 00000000000186	0001	001	2		400,00
18/07/2023	1.01.15.01.01.0001 - Mercadorias Para Revenda	Pg. ENERGIA SUPRIMENTOS LTDA conf. NF 000054766	0001	001	1	332,50	
18/07/2023	2.01.01.01.01.0006 - ENERGIA SUPRIMENTOS LTDA	Pg. ENERGIA SUPRIMENTOS LTDA conf. NF 000054766	0001	001	1		332,50
18/07/2023	1.01.01.01.01.0001 - Caixa/Bancos	Prestação de Serviços conf. NFS 000000085	0001	001	2	4.480,00	
18/07/2023	3.01.01.01.01.0006 - Receita da Prestação de Serviços	Prestação de Serviços conf. NFS 000000085	0001	001	2		4.480,00
18/07/2023	1.01.01.01.01.0001 - Caixa/Bancos	Prestação de Serviços conf. NFS 000000086	0001	001	3	1.100,00	
18/07/2023	3.01.01.01.01.0006 - Receita da Prestação de Serviços	Prestação de Serviços conf. NFS 000000086	0001	001	3		1.100,00
18/07/2023	1.01.01.01.01.0001 - Caixa/Bancos	Prestação de Serviços conf. NFS 000000087	0001	001	4	2.890,00	
18/07/2023	3.01.01.01.01.0006 - Receita da Prestação de Serviços	Prestação de Serviços conf. NFS 000000087	0001	001	4		2.890,00
18/07/2023	1.01.01.01.01.0001 - Caixa/Bancos	Prestação de Serviços conf. NFS 000000088	0001	001	5	3.500,00	
18/07/2023	3.01.01.01.01.0006 - Receita da Prestação de Serviços	Prestação de Serviços conf. NFS 000000088	0001	001	5		3.500,00
18/07/2023	1.01.01.01.01.0001 - Caixa/Bancos						

Continua...

Livre Diário Nº. 3

Pag.: 31

Empresa: PENIEL COMERCIO E SERVICOS LTDA - CNPJ: 22.088.815/0001-07

Fortes Contábil

Período: 01/01/2023 a 31/12/2023

Endereço: ESTRADA DA MATA LOTES 02 E 03, Complemento: LOJA 06, N.º: 45,

Bairro: RECANTO DOS SIGNOS,, Cidade: São Luís, Estado: MA, CEP: 65052370, Telefone: (98) 87189308

Data	Conta	Histórico	Estab	Centro	Chave	Débito	Crédito
18/07/2023	3.01.01.01.01.0006	Prestação de Serviços conf. NFS 000000089 - Receita da Prestação de Serviços	0001	001	6	15.000,00	
18/07/2023	1.01.01.01.01.0001	Prestação de Serviços conf. NFS 000000089 - Caixa/Bancos	0001	001	6		15.000,00
18/07/2023	3.01.01.01.01.0006	Prestação de Serviços conf. NFS 000000090 - Receita da Prestação de Serviços	0001	001	7	400,00	
18/07/2023	1.01.01.01.01.0001	Prestação de Serviços conf. NFS 000000090 - Caixa/Bancos	0001	001	7		400,00
18/07/2023	2.01.01.03.03.0008	IRRF a Recolher Pg.IRRF ref. 06/2023	0001	001	8	144,40	
18/07/2023	1.01.01.01.01.0001	IRRF a Recolher Pg.IRRF ref. 06/2023	0001	001	8		144,40
19/07/2023	3.01.01.03.06.0001	Material Aplicado na Produção de Serviços Vir. pago a FRIORIO DIST PECAS P REFRIG E MAQ DE LAVAR LTDA conf. NF 000009159	0001	001	1	4.646,49	
19/07/2023	2.01.01.01.01.0013	FRIORIO DIST PECAS P REFRIG E MAQ DE LAV Vir. pago a FRIORIO DIST PECAS P REFRIG E MAQ DE LAVAR LTDA conf. NF 000009159	0001	001	1		4.646,49
20/07/2023	1.01.01.01.01.0001	Caixa/Bancos Prestação de Serviços conf. NFS 000000000000187	0001	001	1	300,00	
20/07/2023	3.01.01.01.01.0006	Receita da Prestação de Serviços Prestação de Serviços conf. NFS 000000000000187	0001	001	1		300,00
20/07/2023	1.01.01.01.01.0001	Caixa/Bancos Prestação de Serviços conf. NFS 000000000000188	0001	001	2	350,00	
20/07/2023	3.01.01.01.01.0006	Receita da Prestação de Serviços Prestação de Serviços conf. NFS 000000000000188	0001	001	2		350,00
20/07/2023	2.01.01.03.03.0010	Simplex a Recolher Pagamento Simples NACIONAL 06	0001	001	3	2.348,43	
20/07/2023	1.01.01.01.01.0001	Caixa/Bancos Pagamento Simples NACIONAL 06	0001	001	3		2.348,43
20/07/2023	2.01.01.01.01.0013	FRIORIO DIST PECAS P REFRIG E MAQ DE LAV Pg.duplicata no.	0001	001	4	48.355,26	
20/07/2023	1.01.01.01.01.0001	Caixa/Bancos Pg.duplicata no.	0001	001	4		48.355,26
21/07/2023	1.01.01.01.01.0001	Caixa/Bancos Prestação de Serviços conf. NFS 000000093	0001	001	1	3.647,00	
21/07/2023	3.01.01.01.01.0006	Receita da Prestação de Serviços Prestação de Serviços conf. NFS 000000093	0001	001	1		3.647,00
21/07/2023	1.01.01.01.01.0001	Caixa/Bancos Prestação de Serviços conf. NFS 000000094	0001	001	2	3.000,00	
21/07/2023	3.01.01.01.01.0006	Receita da Prestação de Serviços Prestação de Serviços conf. NFS 000000094	0001	001	2		3.000,00

Continua...

Livro Diário Nº. 3

Empresa: PENIEL COMERCIO E SERVICOS LTDA - CNPJ: 22.088.815/0001-07

Período: 01/01/2023 a 31/12/2023

Endereço: ESTRADA DA MATA LOTES 02 E 03, Complemento: LOJA 06, N.º: 45,

Bairro: RECANTO DOS SIGNOS,, Cidade: São Luís, Estado: MA, CEP: 65052370, Telefone: (98) 87189308

Pag.: 32

Fortes Contábil

Data	Conta	Histórico	Estab	Centro	Chave	Débito	Crédito
24/07/2023	3.01.01.03.06.0001	- Material Aplicado na Produção de Serviços Vlr. pago a REFRIGERACAO DUFRIO COMERCIO E IMPORTACAO S.A. conf. NF 000313244	0001	001	1	3.327,34	
24/07/2023	2.01.01.01.01.0004	- REFRIGERACAO DUFRIO COMERCIO E IMPORTACA Vlr. pago a REFRIGERACAO DUFRIO COMERCIO E IMPORTACAO S.A. conf. NF 000313244	0001	001	1		3.327,34
24/07/2023	3.01.01.07.01.0063	- Material p/ Uso ou Consumo Pg. METALURGICA ARARIPE LTDA conf. NF 000000663	0001	001	2	2.686,50	
24/07/2023	2.01.01.01.01.0011	- METALURGICA ARARIPE LTDA Pg. METALURGICA ARARIPE LTDA conf. NF 000000663	0001	001	2		2.686,50
24/07/2023	3.01.01.03.06.0001	- Material Aplicado na Produção de Serviços Vlr. pago a METALURGICA ARARIPE LTDA conf. NF 000000663	0001	001	3	2.599,00	
24/07/2023	2.01.01.01.01.0011	- METALURGICA ARARIPE LTDA Vlr. pago a METALURGICA ARARIPE LTDA conf. NF 000000663	0001	001	3		2.599,00
24/07/2023	1.01.15.01.01.0001	- Mercadorias Para Revenda NFE000009257TECIDOS E ARMARINHOS MIGUEL BARTOLOMEU SA	0001	001	4	284,12	
24/07/2023	2.01.01.01.01.0023	- TECIDOS E ARMARINHOS MIGUEL BARTOLOMEU S NFE000009257TECIDOS E ARMARINHOS MIGUEL BARTOLOMEU SA	0001	001	4		284,12
24/07/2023	1.01.01.01.01.0001	- Caixa/Bancos Prestação de Serviços conf. NFS 000000095	0001	001	5	3.000,00	
24/07/2023	3.01.01.01.01.0006	- Receita da Prestação de Serviços Prestação de Serviços conf. NFS 000000095	0001	001	5		3.000,00
24/07/2023	1.01.01.01.01.0001	- Caixa/Bancos Prestação de Serviços conf. NFS 000000096	0001	001	6	780,00	
24/07/2023	3.01.01.01.01.0006	- Receita da Prestação de Serviços Prestação de Serviços conf. NFS 000000096	0001	001	6		780,00
25/07/2023	3.01.01.03.06.0001	- Material Aplicado na Produção de Serviços Vlr. pago a FRIORIO DIST PECAS P REFRIG E MAQ DE LAVAR LTDA conf. NF 000009369	0001	001	1	8.353,90	
25/07/2023	2.01.01.01.01.0013	- FRIORIO DIST PECAS P REFRIG E MAQ DE LAV Vlr. pago a FRIORIO DIST PECAS P REFRIG E MAQ DE LAVAR LTDA conf. NF 000009369	0001	001	1		8.353,90
25/07/2023	1.01.01.01.01.0001	- Caixa/Bancos Prestação de Serviços conf. NFS 000000097	0001	001	2	10.190,00	
25/07/2023	3.01.01.01.01.0006	- Receita da Prestação de Serviços Prestação de Serviços conf. NFS 000000097	0001	001	2		10.190,00
27/07/2023	1.01.01.01.01.0001	- Caixa/Bancos Prestação de Serviços conf. NFS 000000098	0001	001	1	3.560,00	
27/07/2023	3.01.01.01.01.0006	- Receita da Prestação de Serviços Prestação de Serviços conf. NFS 000000098	0001	001	1		3.560,00
31/07/2023	3.01.01.07.02.0011	- FGTS Vr.prov.FGTS ref. 07/2023	0001	001	1	269,33	
31/07/2023	2.01.01.03.01.0002	- FGTS a Recolher					

Continua...

Livro Diário Nº. 3

Empresa: PENIEL COMERCIO E SERVICOS LTDA - CNPJ: 22.088.815/0001-07

Período: 01/01/2023 a 31/12/2023

Endereço: ESTRADA DA MATA LOTES 02 E 03, Complemento: LOJA 06, N.º: 45,

Bairro: RECANTO DOS SIGNOS, Cidade: São Luís, Estado: MA, CEP: 65052370, Telefone: (98) 87189308

Pag.: 33

Fortes Contábil

Data	Conta	Histórico	Estab	Centro	Chave	Débito	Crédito
		Vr.prov.FGTS ref. 07/2023	0001	001	1		269,33
31/07/2023	3.01.01.07.02.0014 - Pró-labores						
		Vr.pró-labore ref. 07/2023	0001	001	2	3.960,00	
31/07/2023	2.01.01.03.01.0001 - INSS a Recolher						
		Vr.pró-labore ref. 07/2023	0001	001	2		435,60
31/07/2023	2.01.01.03.03.0008 - IRRF a Recolher						
		Vr.pró-labore ref. 07/2023	0001	001	2		144,40
31/07/2023	2.01.01.17.01.0007 - Pró-labores a Pagar						
		Vr.pró-labore ref. 07/2023	0001	001	2		3.380,00
31/07/2023	3.01.01.07.02.0009 - Ordenados e Salários						
		Vr.rescisão ref. 07/2023	0001	001	4	2.000,00	
31/07/2023	3.01.01.07.02.0012 - Décimo Terceiro Salário						
		Vr.rescisão ref. 07/2023	0001	001	4	500,00	
31/07/2023	3.01.01.07.02.0012 - Décimo Terceiro Salário						
		Salário Maternidade	0001	001	4	666,67	
31/07/2023	3.01.01.07.02.0013 - Férias						
		Vr.rescisão ref. 07/2023	0001	001	4	3.111,11	
31/07/2023	3.01.01.07.02.0027 - Aviso Prévio						
		Vr.rescisão ref. 07/2023	0001	001	4	200,00	
31/07/2023	2.01.01.03.01.0001 - INSS a Recolher						
		13º salário	0001	001	4		87,50
31/07/2023	2.01.01.03.01.0001 - INSS a Recolher						
		Rescisório	0001	001	4		160,20
31/07/2023	2.01.01.03.01.0015 - Rescisões a Pagar						
		Vr.rescisão ref. 07/2023	0001	001	4		6.230,08
31/07/2023	3.01.01.03.03.0001 - Custo das Mercadorias Revendidas						
		Vr.Custo das Mercadorias Vendidas ref. 07/2023	0001	001	5	7.554,37	
31/07/2023	1.01.15.01.01.0001 - Mercadorias Para Venda						
		Vr.Custo das Mercadorias Vendidas ref. 07/2023	0001	001	5		7.554,37
31/07/2023	3.01.01.07.03.0001 - Simples Nacional						
		Provisao Simples Nacional	0001	001	6	4.161,83	
31/07/2023	2.01.01.03.03.0010 - Simples a Recolher						
		Provisao Simples Nacional	0001	001	6		4.161,83
		Totais do mês de Julho:				217.981,11	217.981,11
01/08/2023	1.01.01.01.01.0001 - Caixa/Bancos						
		Prestação de Serviços conf. NFS 000000099	0001	001	1	2.890,00	
01/08/2023	3.01.01.01.01.0006 - Receita da Prestação de Serviços						
		Prestação de Serviços conf. NFS 000000099	0001	001	1		2.890,00
01/08/2023	1.01.01.01.01.0001 - Caixa/Bancos						

Continua...

Livro Diário Nº. 3

Empresa: PENIEL COMERCIO E SERVICOS LTDA - CNPJ: 22.088.815/0001-07

Período: 01/01/2023 a 31/12/2023

Endereço: ESTRADA DA MATA LOTES 02 E 03, Complemento: LOJA 06, N.º: 45,

Bairro: RECANTO DOS SIGNOS,, Cidade: São Luís, Estado: MA, CEP: 65052370, Telefone: (98) 87189308

Pag.: 34

Fortes Contábil

Data	Conta	Histórico	Estab	Centro	Chave	Débito	Crédito
		Prestação de Serviços conf. NFS 000000100	0001	001	2	1.000,00	
01/08/2023	3.01.01.01.01.0006	- Receita da Prestação de Serviços					1.000,00
		Prestação de Serviços conf. NFS 000000100	0001	001	2		
01/08/2023	1.01.01.01.01.0001	- Caixa/Bancos					
		Prestação de Serviços conf. NFS 000000101	0001	001	3	1.000,00	
01/08/2023	3.01.01.01.01.0006	- Receita da Prestação de Serviços					1.000,00
		Prestação de Serviços conf. NFS 000000101	0001	001	3		
02/08/2023	1.01.15.01.01.0001	- Mercadorias Para Revenda					
		Pg. FRIOVIX COM?RCIO DE REFRIGERA??O LTDA conf. NF 000034751	0001	001	1	7.573,09	
02/08/2023	2.01.01.01.01.0017	- FRIOVIX COM?RCIO DE REFRIGERA??O LTDA					7.573,09
		Pg. FRIOVIX COM?RCIO DE REFRIGERA??O LTDA conf. NF 000034751	0001	001	1		
02/08/2023	3.01.01.03.06.0001	- Material Aplicado na Produção de Serviços					
		Vlr. pago a REFRIGERACAO DUFRIO COMERCIO E IMPORTACAO S.A. conf. NF 000314163	0001	001	2	2.014,83	
02/08/2023	2.01.01.01.01.0004	- REFRIGERACAO DUFRIO COMERCIO E IMPORTACA					2.014,83
		Vlr. pago a REFRIGERACAO DUFRIO COMERCIO E IMPORTACAO S.A. conf. NF 000314163	0001	001	2		
03/08/2023	1.01.01.01.01.0001	- Caixa/Bancos					
		Prestação de Serviços conf. NFS 000000102	0001	001	1	1.100,00	
03/08/2023	3.01.01.01.01.0006	- Receita da Prestação de Serviços					1.100,00
		Prestação de Serviços conf. NFS 000000102	0001	001	1		
03/08/2023	2.01.01.01.01.0004	- REFRIGERACAO DUFRIO COMERCIO E IMPORTACA					
		Pg.duplicata no.	0001	001	2	13.785,84	
03/08/2023	1.01.01.01.01.0001	- Caixa/Bancos					
		Pg.duplicata no.	0001	001	2		13.785,84
04/08/2023	2.01.01.17.01.0007	- Pró-labores a Pagar					
		Pg.duplicata no.	0001	001	1	3.380,00	
04/08/2023	1.01.01.01.01.0001	- Caixa/Bancos					
		Pg.duplicata no.	0001	001	1		3.380,00
06/08/2023	2.01.01.01.01.0006	- ENERGIA SUPRIMENTOS LTDA					
		Pg.duplicata no.	0001	001	1	332,50	
06/08/2023	1.01.01.01.01.0001	- Caixa/Bancos					
		Pg.duplicata no.	0001	001	1		332,50
06/08/2023	2.01.01.01.01.0011	- METALURGICA ARARIPE LTDA					
		Pg.duplicata no.	0001	001	2	5.285,50	
06/08/2023	1.01.01.01.01.0001	- Caixa/Bancos					
		Pg.duplicata no.	0001	001	2		5.285,50
06/08/2023	2.01.01.03.01.0002	- FGTS a Recolher					
		Pg.FGTS ref. 07/2023	0001	001	3	269,33	
06/08/2023	1.01.01.01.01.0001	- Caixa/Bancos					
		Pg.FGTS ref. 07/2023	0001	001	3		269,33

Continua...

Livro Diário Nº. 3

Empresa: PENIEL COMERCIO E SERVICOS LTDA - CNPJ: 22.088.815/0001-07

Período: 01/01/2023 a 31/12/2023

Endereço: ESTRADA DA MATA LOTES 02 E 03, Complemento: LOJA 06, N.º: 45,

Bairro: RECANTO DOS SIGNOS,, Cidade: São Luís, Estado: MA, CEP: 65052370, Telefone: (98) 87189308

Pag. 35

Fortes Contábil

Data	Conta	Histórico	Estab	Centro	Chave	Débito	Crédito
06/08/2023	2.01.01.03.01.0015	Rescisões a Pagar Pg.rescisão ref. 07/2023	0001	001	4	6.230,08	
06/08/2023	1.01.01.01.01.0001	Caixa/Bancos Pg.rescisão ref. 07/2023	0001	001	4		6.230,08
07/08/2023	1.01.01.01.01.0001	Caixa/Bancos Prestação de Serviços conf. NFS 000000103	0001	001	1	650,00	
07/08/2023	3.01.01.01.01.0006	Receita da Prestação de Serviços Prestação de Serviços conf. NFS 000000103	0001	001	1		650,00
07/08/2023	1.01.01.01.01.0001	Caixa/Bancos Prestação de Serviços conf. NFS 000000104	0001	001	2	360,00	
07/08/2023	3.01.01.01.01.0006	Receita da Prestação de Serviços Prestação de Serviços conf. NFS 000000104	0001	001	2		360,00
07/08/2023	1.01.01.01.01.0001	Caixa/Bancos Prestação de Serviços conf. NFS 000000106	0001	001	3	1.890,00	
07/08/2023	3.01.01.01.01.0006	Receita da Prestação de Serviços Prestação de Serviços conf. NFS 000000106	0001	001	3		1.890,00
07/08/2023	1.01.01.01.01.0001	Caixa/Bancos Prestação de Serviços conf. NFS 000000107	0001	001	4	5.200,00	
07/08/2023	3.01.01.01.01.0006	Receita da Prestação de Serviços Prestação de Serviços conf. NFS 000000107	0001	001	4		5.200,00
07/08/2023	1.01.01.01.01.0001	Caixa/Bancos Prestação de Serviços conf. NFS 0000000000189	0001	001	5	700,00	
07/08/2023	3.01.01.01.01.0006	Receita da Prestação de Serviços Prestação de Serviços conf. NFS 0000000000189	0001	001	5		700,00
08/08/2023	1.01.01.01.01.0001	Caixa/Bancos Prestação de Serviços conf. NFS 000000110	0001	001	1	85,00	
08/08/2023	3.01.01.01.01.0006	Receita da Prestação de Serviços Prestação de Serviços conf. NFS 000000110	0001	001	1		85,00
08/08/2023	1.01.01.01.01.0001	Caixa/Bancos Prestação de Serviços conf. NFS 000000111	0001	001	2	8.739,50	
08/08/2023	3.01.01.01.01.0006	Receita da Prestação de Serviços Prestação de Serviços conf. NFS 000000111	0001	001	2		8.739,50
09/08/2023	2.01.01.01.01.0013	FRIORIO DIST PECAS P REFRIG E MAQ DE LAV Pg.duplicata no.	0001	001	1	16.980,19	
09/08/2023	1.01.01.01.01.0001	Caixa/Bancos Pg.duplicata no.	0001	001	1		16.980,19
10/08/2023	1.01.15.01.01.0001	Mercadorias Para Revenda Pg. MEGA FIOS LTDA conf. NF 000122686	0001	001	1	1.139,00	
10/08/2023	2.01.01.01.01.0018	MEGA FIOS LTDA					

Continua...

Livro Diário Nº. 3

Empresa: PENIEL COMERCIO E SERVICOS LTDA - CNPJ: 22.088.815/0001-07

Período: 01/01/2023 a 31/12/2023

Endereço: ESTRADA DA MATA LOTES 02 E 03, Complemento: LOJA 06, N.º: 45,

Bairro: RECANTO DOS SIGNOS,, Cidade: São Luís, Estado: MA, CEP: 65052370, Telefone: (98) 87189308

Pag.: 36

Fortes Contábil

Data	Conta	Histórico	Estab	Centro	Chave	Débito	Crédito
		Pg. MEGA FIOS LTDA conf. NF 000122686	0001	001	1		1.139,00
11/08/2023	3.01.01.03.06.0001	- Material Aplicado na Produção de Serviços					
		Vlr. pago a REFRIGERACAO DUFRIO COMERCIO E IMPORTACAO S.A. conf. NF 000315038	0001	001	1	5.362,08	
11/08/2023	2.01.01.01.01.0004	- REFRIGERACAO DUFRIO COMERCIO E IMPORTACA					
		Vlr. pago a REFRIGERACAO DUFRIO COMERCIO E IMPORTACAO S.A. conf. NF 000315038	0001	001	1		5.362,08
12/08/2023	1.01.15.01.01.0001	- Mercadorias Para Revenda					
		Pg. BARTOFIL DISTRIBUIDORA SA conf. NF 000470036	0001	001	1	786,38	
12/08/2023	2.01.01.01.01.0003	- BARTOFIL DISTRIBUIDORA SA					
		Pg. BARTOFIL DISTRIBUIDORA SA conf. NF 000470036	0001	001	1		786,38
12/08/2023	3.01.01.07.01.0063	- Material p/ Uso ou Consumo					
		Pg. BARTOFIL DISTRIBUIDORA SA conf. NF 000470036	0001	001	2	2.640,48	
12/08/2023	2.01.01.01.01.0003	- BARTOFIL DISTRIBUIDORA SA					
		Pg. BARTOFIL DISTRIBUIDORA SA conf. NF 000470036	0001	001	2		2.640,48
14/08/2023	1.01.15.01.01.0001	- Mercadorias Para Revenda					
		Pg. REFRIGERACAO DUFRIO COMERCIO E IMPORTACAO S.A. conf. NF 000150443	0001	001	1	1.410,99	
14/08/2023	2.01.01.01.01.0004	- REFRIGERACAO DUFRIO COMERCIO E IMPORTACA					
		Pg. REFRIGERACAO DUFRIO COMERCIO E IMPORTACAO S.A. conf. NF 000150443	0001	001	1		1.410,99
15/08/2023	1.01.15.01.01.0001	- Mercadorias Para Revenda					
		Pg. FRIORIO DIST PECAS P REFRIG E MAQ DE LAVAR LTDA conf. NF 000010235	0001	001	1	8.350,31	
15/08/2023	2.01.01.01.01.0013	- FRIORIO DIST PECAS P REFRIG E MAQ DE LAV					
		Pg. FRIORIO DIST PECAS P REFRIG E MAQ DE LAVAR LTDA conf. NF 000010235	0001	001	1		8.350,31
15/08/2023	1.01.01.01.01.0001	- Caixa/Bancos					
		Prestação de Serviços conf. NFS 000000112	0001	001	2	19.140,00	
15/08/2023	3.01.01.01.01.0006	- Receita da Prestação de Serviços					
		Prestação de Serviços conf. NFS 000000112	0001	001	2		19.140,00
16/08/2023	1.01.15.01.01.0001	- Mercadorias Para Revenda					
		Pg. REFRIGERACAO DUFRIO COMERCIO E IMPORTACAO S.A. conf. NF 000315366	0001	001	1	11.062,06	
16/08/2023	2.01.01.01.01.0004	- REFRIGERACAO DUFRIO COMERCIO E IMPORTACA					
		Pg. REFRIGERACAO DUFRIO COMERCIO E IMPORTACAO S.A. conf. NF 000315366	0001	001	1		11.062,06
16/08/2023	3.01.01.03.06.0001	- Material Aplicado na Produção de Serviços					
		Vlr. pago a REFRIGERACAO DUFRIO COMERCIO E IMPORTACAO S.A. conf. NF 000315366	0001	001	2	4.185,12	
16/08/2023	2.01.01.01.01.0004	- REFRIGERACAO DUFRIO COMERCIO E IMPORTACA					
		Vlr. pago a REFRIGERACAO DUFRIO COMERCIO E IMPORTACAO S.A. conf. NF 000315366	0001	001	2		4.185,12
16/08/2023	1.01.01.01.01.0001	- Caixa/Bancos					
		Prestação de Serviços conf. NFS 000000113	0001	001	3	7.304,00	
16/08/2023	3.01.01.01.01.0006	- Receita da Prestação de Serviços					
		Prestação de Serviços conf. NFS 000000113	0001	001	3		7.304,00
16/08/2023	2.01.01.01.01.0023	- TECIDOS E ARMARINHOS MIGUEL BARTOLOMEU S					
		Pg.duplicata no.	0001	001	4	284,12	

Continua...

Livro Diário Nº. 3

Pag. 37

Empresa: PENIEL COMERCIO E SERVICOS LTDA - CNPJ: 22.088.815/0001-07

Fortes Contábil

Período: 01/01/2023 a 31/12/2023

Endereço: ESTRADA DA MATA LOTES 02 E 03, Complemento: LOJA 06, N.º: 45,

Bairro: RECANTO DOS SIGNOS, Cidade: São Luis, Estado: MA, CEP: 65052370, Telefone: (98) 87189308

Data	Conta	Histórico	Estab	Centro	Chave	Débito	Crédito
16/08/2023	1.01.01.01.01.0001 - Caixa/Bancos	Pg.duplicata no.	0001	001	4		284,12
18/08/2023	1.01.01.01.01.0001 - Caixa/Bancos	Prestação de Serviços conf. NFS 000000000000190	0001	001	1	800,00	
18/08/2023	3.01.01.01.01.0006 - Receita da Prestação de Serviços	Prestação de Serviços conf. NFS 000000000000190	0001	001	1		800,00
20/08/2023	2.01.01.03.03.0008 - IRRF a Recolher	Pg.IRRF ref. 07/2023	0001	001	1	144,40	
20/08/2023	1.01.01.01.01.0001 - Caixa/Bancos	Pg.IRRF ref. 07/2023	0001	001	1		144,40
21/08/2023	3.01.01.03.06.0001 - Material Aplicado na Produção de Serviços	Vlr. pago a REFRIGERACAO DUFRIO COMERCIO E IMPORTACAO S.A. conf. NF 000315756	0001	001	1	19.063,84	
21/08/2023	2.01.01.01.01.0004 - REFRIGERACAO DUFRIO COMERCIO E IMPORTACA	Vlr. pago a REFRIGERACAO DUFRIO COMERCIO E IMPORTACAO S.A. conf. NF 000315756	0001	001	1		19.063,84
21/08/2023	1.01.01.01.01.0001 - Caixa/Bancos	Prestação de Serviços conf. NFS 000000114	0001	001	2	1.200,00	
21/08/2023	3.01.01.01.01.0006 - Receita da Prestação de Serviços	Prestação de Serviços conf. NFS 000000114	0001	001	2		1.200,00
21/08/2023	1.01.01.01.01.0001 - Caixa/Bancos	Prestação de Serviços conf. NFS 000000115	0001	001	3	1.050,00	
21/08/2023	3.01.01.01.01.0006 - Receita da Prestação de Serviços	Prestação de Serviços conf. NFS 000000115	0001	001	3		1.050,00
21/08/2023	1.01.01.01.01.0001 - Caixa/Bancos	Prestação de Serviços conf. NFS 000000000000191	0001	001	4	350,00	
21/08/2023	3.01.01.01.01.0006 - Receita da Prestação de Serviços	Prestação de Serviços conf. NFS 000000000000191	0001	001	4		350,00
21/08/2023	2.01.01.03.03.0010 - Simples a Recolher	Pagamento Simples NACIONAL 07	0001	001	5	4.161,83	
21/08/2023	1.01.01.01.01.0001 - Caixa/Bancos	Pagamento Simples NACIONAL 07	0001	001	5		4.161,83
22/08/2023	1.01.01.01.01.0001 - Caixa/Bancos	Prestação de Serviços conf. NFS 000000116	0001	001	1	8.224,00	
22/08/2023	3.01.01.01.01.0006 - Receita da Prestação de Serviços	Prestação de Serviços conf. NFS 000000116	0001	001	1		8.224,00
22/08/2023	1.01.01.01.01.0001 - Caixa/Bancos	Prestação de Serviços conf. NFS 000000117	0001	001	2	10.000,00	
22/08/2023	3.01.01.01.01.0006 - Receita da Prestação de Serviços	Prestação de Serviços conf. NFS 000000117	0001	001	2		10.000,00
23/08/2023	1.01.01.01.01.0001 - Caixa/Bancos						

Continua...

Livro Diário Nº. 3

Empresa: PENIEL COMERCIO E SERVICOS LTDA - CNPJ: 22.088.815/0001-07
 Período: 01/01/2023 a 31/12/2023
 Endereço: ESTRADA DA MATA LOTES 02 E 03, Complemento: LOJA 06, N.º: 45,
 Bairro: RECANTO DOS SIGNOS,, Cidade: São Luis, Estado: MA, CEP: 65052370, Telefone: (98) 87189308

Pag.: 38
 Fortes Contábil

Data	Conta	Histórico	Estab	Centro	Chave	Débito	Crédito
		Prestação de Serviços conf. NFS 000000118	0001	001	1	12.000,00	
23/08/2023	3.01.01.01.01.0006	- Receita da Prestação de Serviços					
		Prestação de Serviços conf. NFS 000000118	0001	001	1		12.000,00
23/08/2023	1.01.01.01.01.0001	- Caixa/Bancos					
		Prestação de Serviços conf. NFS 000000119	0001	001	2	12.709,00	
23/08/2023	3.01.01.01.01.0006	- Receita da Prestação de Serviços					
		Prestação de Serviços conf. NFS 000000119	0001	001	2		12.709,00
24/08/2023	1.01.15.01.01.0001	- Mercadorias Para Revenda					
		Pg. REFRIGERACAO DUFRIO COMERCIO E IMPORTACAO S.A. conf. NF 000316067	0001	001	1	14.818,46	
24/08/2023	2.01.01.01.01.0004	- REFRIGERACAO DUFRIO COMERCIO E IMPORTACA					
		Pg. REFRIGERACAO DUFRIO COMERCIO E IMPORTACAO S.A. conf. NF 000316067	0001	001	1		14.818,46
25/08/2023	1.01.01.01.01.0001	- Caixa/Bancos					
		Prestação de Serviços conf. NFS 000000120	0001	001	1	2.200,00	
25/08/2023	3.01.01.01.01.0006	- Receita da Prestação de Serviços					
		Prestação de Serviços conf. NFS 000000120	0001	001	1		2.200,00
29/08/2023	1.01.15.01.01.0001	- Mercadorias Para Revenda					
		Pg. FRIORIO DIST PECAS P REFRIG E MAQ DE LAVAR LTDA conf. NF 000010816	0001	001	1	1.453,90	
29/08/2023	2.01.01.01.01.0013	- FRIORIO DIST PECAS P REFRIG E MAQ DE LAV					
		Pg. FRIORIO DIST PECAS P REFRIG E MAQ DE LAVAR LTDA conf. NF 000010816	0001	001	1		1.453,90
29/08/2023	1.01.01.01.01.0001	- Caixa/Bancos					
		Prestação de Serviços conf. NFS 000000000000192	0001	001	2	350,00	
29/08/2023	3.01.01.01.01.0006	- Receita da Prestação de Serviços					
		Prestação de Serviços conf. NFS 000000000000192	0001	001	2		350,00
30/08/2023	1.01.01.01.01.0001	- Caixa/Bancos					
		Prestação de Serviços conf. NFS 000000121	0001	001	1	25,00	
30/08/2023	3.01.01.01.01.0006	- Receita da Prestação de Serviços					
		Prestação de Serviços conf. NFS 000000121	0001	001	1		25,00
31/08/2023	1.01.01.01.01.0001	- Caixa/Bancos					
		Prestação de Serviços conf. NFS 000000122	0001	001	1	3.660,00	
31/08/2023	3.01.01.01.01.0006	- Receita da Prestação de Serviços					
		Prestação de Serviços conf. NFS 000000122	0001	001	1		3.660,00
31/08/2023	1.01.05.01.07.0001	- Salário Família					
		Vr.salário ref. 08/2023	0001	001	2	59,82	
31/08/2023	3.01.01.07.02.0009	- Ordenados e Salários					
		Vr.salário ref. 08/2023	0001	001	2	2.973,28	
31/08/2023	3.01.01.07.02.0014	- Pró-labores					
		Vr.salário ref. 08/2023	0001	001	2	3.960,00	
31/08/2023	2.01.01.03.01.0001	- INSS a Recolher					
		Vr.salário ref. 08/2023	0001	001	2		663,58

Continua...

Livro Diário Nº. 3

Pag. 39

Empresa: PENIEL COMERCIO E SERVICOS LTDA - CNPJ: 22.088.815/0001-07

Fortes Contábil

Período: 01/01/2023 a 31/12/2023

Endereço: ESTRADA DA MATA LOTES 02 E 03, Complemento: LOJA 06, N.º: 45,

Bairro: RECANTO DOS SIGNOS,, Cidade: São Luis, Estado: MA, CEP: 65052370, Telefone: (98) 87189308

Data	Conta	Histórico	Estab	Centro	Chave	Débito	Crédito
31/08/2023	2.01.01.03.01.0010	Salários a Pagar Vr.salário ref. 08/2023	0001	001	2		6.095,92
31/08/2023	2.01.01.03.01.0016	Descontos/Funcionarios Vale Transportes	0001	001	2		89,20
31/08/2023	2.01.01.03.03.0008	IRRF a Recolher Vr.salário ref. 08/2023	0001	001	2		144,40
31/08/2023	2.01.01.03.01.0001	INSS a Recolher Dedução Salario Familia	0001	001	3	59,82	
31/08/2023	1.01.05.01.07.0001	Salário Familia Dedução Salario Familia	0001	001	3		59,82
31/08/2023	3.01.01.07.02.0011	FGTS Vr.prov.FGTS ref. 08/2023	0001	001	4	237,86	
31/08/2023	2.01.01.03.01.0002	FGTS a Recolher Vr.prov.FGTS ref. 08/2023	0001	001	4		237,86
31/08/2023	3.01.01.03.03.0001	Custo das Mercadorias Revendidas Vr.Custo das Mercadorias Vendidas ref. 08/2023	0001	001	5	19.266,31	
31/08/2023	1.01.15.01.01.0001	Mercadorias Para Revenda Vr.Custo das Mercadorias Vendidas ref. 08/2023	0001	001	5		19.266,31
31/08/2023	3.01.01.07.03.0001	Simple Nacional Provisao Simple Nacional	0001	001	6	6.524,49	
31/08/2023	2.01.01.03.03.0010	Simple a Recolher Provisao Simple Nacional	0001	001	6		6.524,49
Totais do mês de Agosto:						266.422,41	266.422,41
01/09/2023	1.01.01.01.01.0001	Caixa/Bancos Prestação de Serviços conf. NFS 000000123	0001	001	1	10.000,00	
01/09/2023	3.01.01.01.01.0006	Receita da Prestação de Serviços Prestação de Serviços conf. NFS 000000123	0001	001	1		10.000,00
01/09/2023	1.01.01.01.01.0001	Caixa/Bancos Prestação de Serviços conf. NFS 000000124	0001	001	2	17.500,00	
01/09/2023	3.01.01.01.01.0006	Receita da Prestação de Serviços Prestação de Serviços conf. NFS 000000124	0001	001	2		17.500,00
04/09/2023	3.01.01.03.06.0001	Material Aplicado na Produção de Serviços Vlr. pago a FRIORIO DIST PECAS P REFRIG E MAQ DE LAVAR LTDA conf. NF 000011029	0001	001	1	3.925,23	
04/09/2023	2.01.01.01.01.0013	FRIORIO DIST PECAS P REFRIG E MAQ DE LAV Vlr. pago a FRIORIO DIST PECAS P REFRIG E MAQ DE LAVAR LTDA conf. NF 000011029	0001	001	1		3.925,23
04/09/2023	1.01.15.01.01.0001	Mercadorias Para Revenda Pg. REFRIGERACAO DUFRIO COMERCIO E IMPORTACAO S.A. conf. NF 000316972	0001	001	2	133,56	
04/09/2023	2.01.01.01.01.0004	REFRIGERACAO DUFRIO COMERCIO E IMPORTACA Pg. REFRIGERACAO DUFRIO COMERCIO E IMPORTACAO S.A. conf. NF 000316972	0001	001	2		133,56

Continua...

Livro Diário Nº. 3

Empresa: PENIEL COMERCIO E SERVICOS LTDA - CNPJ: 22.088.815/0001-07

Período: 01/01/2023 a 31/12/2023

Endereço: ESTRADA DA MATA LOTES 02 E 03, Complemento: LOJA 06, N.º: 45,

Bairro: RECANTO DOS SIGNOS,, Cidade: São Luís, Estado: MA, CEP: 65052370, Telefone: (98) 87189308

Pag.: 40

Fortes Contábil

Data	Conta	Histórico	Estab	Centro	Chave	Débito	Crédito
04/09/2023	3.01.01.03.06.0001	- Material Aplicado na Produção de Serviços					
		Vlr. pago a REFRIGERACAO DUFRIO COMERCIO E IMPORTACAO S.A. conf. NF 000316972	0001	001	3	6.181,12	
04/09/2023	2.01.01.01.01.0004	- REFRIGERACAO DUFRIO COMERCIO E IMPORTACA					
		Vlr. pago a REFRIGERACAO DUFRIO COMERCIO E IMPORTACAO S.A. conf. NF 000316972	0001	001	3		6.181,12
04/09/2023	1.01.01.01.01.0001	- Caixa/Bancos					
		Prestação de Serviços conf. NFS 000000125	0001	001	4	13.190,00	
04/09/2023	3.01.01.01.01.0006	- Receita da Prestação de Serviços					
		Prestação de Serviços conf. NFS 000000125	0001	001	4		13.190,00
05/09/2023	1.01.01.01.01.0001	- Caixa/Bancos					
		Prestação de Serviços conf. NFS 000000126	0001	001	1	3.660,00	
05/09/2023	3.01.01.01.01.0006	- Receita da Prestação de Serviços					
		Prestação de Serviços conf. NFS 000000126	0001	001	1		3.660,00
06/09/2023	3.01.01.03.06.0001	- Material Aplicado na Produção de Serviços					
		Vlr. pago a FRIORIO DIST PECAS P REFRIG E MAQ DE LAVAR LTDA conf. NF 000011159	0001	001	1	2.632,40	
06/09/2023	2.01.01.01.01.0013	- FRIORIO DIST PECAS P REFRIG E MAQ DE LAV					
		Vlr. pago a FRIORIO DIST PECAS P REFRIG E MAQ DE LAVAR LTDA conf. NF 000011159	0001	001	1		2.632,40
06/09/2023	1.01.01.01.01.0001	- Caixa/Bancos					
		Prestação de Serviços conf. NFS 000000127	0001	001	2	12.850,00	
06/09/2023	3.01.01.01.01.0006	- Receita da Prestação de Serviços					
		Prestação de Serviços conf. NFS 000000127	0001	001	2		12.850,00
06/09/2023	1.01.01.01.01.0001	- Caixa/Bancos					
		Prestação de Serviços conf. NFS 000000128	0001	001	3	1.050,00	
06/09/2023	3.01.01.01.01.0006	- Receita da Prestação de Serviços					
		Prestação de Serviços conf. NFS 000000128	0001	001	3		1.050,00
06/09/2023	1.01.01.01.01.0001	- Caixa/Bancos					
		Prestação de Serviços conf. NFS 000000130	0001	001	4	60,00	
06/09/2023	3.01.01.01.01.0006	- Receita da Prestação de Serviços					
		Prestação de Serviços conf. NFS 000000130	0001	001	4		60,00
06/09/2023	2.01.01.03.01.0002	- FGTS a Recolher					
		Pg.FGTS ref. 08/2023	0001	001	5	237,86	
06/09/2023	1.01.01.01.01.0001	- Caixa/Bancos					
		Pg.FGTS ref. 08/2023	0001	001	5		237,86
06/09/2023	2.01.01.03.01.0010	- Salários a Pagar					
		Pg.funcionários ref. 08/2023	0001	001	6	6.095,92	
06/09/2023	1.01.01.01.01.0001	- Caixa/Bancos					
		Pg.funcionários ref. 08/2023	0001	001	6		6.095,92
06/09/2023	2.01.01.03.01.0016	- Descontos/Funcionarios					
		Pg.duplicata no. 08/2023	0001	001	7	89,20	
06/09/2023	1.01.01.01.01.0001	- Caixa/Bancos					

Continua...

Livro Diário Nº 3

Empresa: PENIEL COMERCIO E SERVICOS LTDA - CNPJ: 22.088.815/0001-07

Período: 01/01/2023 a 31/12/2023

Endereço: ESTRADA DA MATA LOTES 02 E 03, Complemento: LOJA 06, N.º: 45.

Bairro: RECANTO DOS SIGNOS, Cidade: São Luís, Estado: MA, CEP: 65052370, Telefone: (98) 87189308

Pag.: 41
Fortes Contábil

Data	Conta	Histórico	Estab	Centro	Chave	Débito	Crédito
		Pg.duplicata no. 08/2023	0001	001	7		89,20
08/09/2023	1.01.15.01.01.0001 - Mercadorias Para Revenda	Pg. REFRIGERACAO DUFRIO COMERCIO E IMPORTACAO S.A. conf. NF 000500602	0001	001	1	6.261,26	
08/09/2023	2.01.01.01.01.0004 - REFRIGERACAO DUFRIO COMERCIO E IMPORTACA	Pg. REFRIGERACAO DUFRIO COMERCIO E IMPORTACAO S.A. conf. NF 000500602	0001	001	1		6.261,26
10/09/2023	2.01.01.01.01.0004 - REFRIGERACAO DUFRIO COMERCIO E IMPORTACA	Pg.duplicata no.	0001	001	2	57.917,38	
10/09/2023	1.01.01.01.01.0001 - Caixa/Bancos	Pg.duplicata no.	0001	001	2		57.917,38
10/09/2023	2.01.01.01.01.0013 - FRIORIO DIST PECAS P REFRIG E MAQ DE LAV	Pg.duplicata no.	0001	001	3	9.804,21	
10/09/2023	1.01.01.01.01.0001 - Caixa/Bancos	Pg.duplicata no.	0001	001	3		9.804,21
12/09/2023	1.01.01.01.01.0001 - Caixa/Bancos	Prestação de Serviços conf. NFS 000000000000193	0001	001	1	1.034,00	
12/09/2023	3.01.01.01.01.0006 - Receita da Prestação de Serviços	Prestação de Serviços conf. NFS 000000000000193	0001	001	1		1.034,00
14/09/2023	1.01.01.01.01.0001 - Caixa/Bancos	Prestação de Serviços conf. NFS 000000131	0001	001	1	6.620,00	
14/09/2023	3.01.01.01.01.0006 - Receita da Prestação de Serviços	Prestação de Serviços conf. NFS 000000131	0001	001	1		6.620,00
16/09/2023	2.01.01.01.01.0003 - BARTOFIL DISTRIBUIDORA SA	Pg.duplicata no.	0001	001	1	3.426,86	
16/09/2023	1.01.01.01.01.0001 - Caixa/Bancos	Pg.duplicata no.	0001	001	1		3.426,86
18/09/2023	1.01.01.01.01.0001 - Caixa/Bancos	Prestação de Serviços conf. NFS 000000132	0001	001	1	500,00	
18/09/2023	3.01.01.01.01.0006 - Receita da Prestação de Serviços	Prestação de Serviços conf. NFS 000000132	0001	001	1		500,00
19/09/2023	1.01.01.01.01.0001 - Caixa/Bancos	Prestação de Serviços conf. NFS 000000134	0001	001	1	2.570,00	
19/09/2023	3.01.01.01.01.0006 - Receita da Prestação de Serviços	Prestação de Serviços conf. NFS 000000134	0001	001	1		2.570,00
20/09/2023	1.01.01.01.01.0001 - Caixa/Bancos	Prestação de Serviços conf. NFS 000000135	0001	001	1	5.858,00	
20/09/2023	3.01.01.01.01.0006 - Receita da Prestação de Serviços	Prestação de Serviços conf. NFS 000000135	0001	001	1		5.858,00
20/09/2023	1.01.01.01.01.0001 - Caixa/Bancos	Prestação de Serviços conf. NFS 000000136	0001	001	2	2.890,00	

Continua...

Livro Diário Nº. 3

Empresa: PENIEL COMERCIO E SERVICOS LTDA - CNPJ: 22.088.815/0001-07

Período: 01/01/2023 a 31/12/2023

Endereço: ESTRADA DA MATA LOTES 02 E 03, Complemento: LOJA 06, N.º: 45,

Bairro: RECANTO DOS SIGNOS,, Cidade: São Luís, Estado: MA, CEP: 65052370, Telefone: (98) 87189308

Pag.: 42

Fortes Contábil

Data	Conta	Histórico	Estab	Centro	Chave	Débito	Crédito
20/09/2023	3.01.01.01.01.0006	- Receita da Prestação de Serviços Prestação de Serviços conf. NFS 000000136	0001	001	2		2.890,00
20/09/2023	2.01.01.03.03.0008	- IRRF a Recolher Pg.IRRF ref. 08/2023	0001	001	3	144,40	
20/09/2023	1.01.01.01.01.0001	- Caixa/Bancos Pg.IRRF ref. 08/2023	0001	001	3		144,40
21/09/2023	3.01.01.03.06.0001	- Material Aplicado na Produção de Serviços Vir. pago a FRIORIO DIST PECAS P REFRIG E MAQ DE LAVAR LTDA conf. NF 000011844	0001	001	1	3.269,90	
21/09/2023	2.01.01.01.01.0013	- FRIORIO DIST PECAS P REFRIG E MAQ DE LAV Vir. pago a FRIORIO DIST PECAS P REFRIG E MAQ DE LAVAR LTDA conf. NF 000011844	0001	001	1		3.269,90
21/09/2023	3.01.01.07.03.0011	- Impostos e Taxas Diversas Valor ref parcelamento Simples nacional	0001	001	2	1.586,47	
21/09/2023	2.01.01.21.01.0001	- Parcelamento Simples Nacional Valor ref parcelamento Simples nacional	0001	001	2		1.586,47
22/09/2023	2.01.01.03.03.0010	- Simples a Recolher Pagamento Simples nacional 08	0001	001	1	6.524,49	
22/09/2023	3.01.01.09.01.0006	- Juros Pagos e/ou Incorridos Pagamento Simples nacional 08	0001	001	1	43,06	
22/09/2023	1.01.01.01.01.0001	- Caixa/Bancos Pagamento Simples nacional 08	0001	001	1		6.567,55
23/09/2023	1.01.01.01.01.0001	- Caixa/Bancos Prestação de Serviços conf. NFS 000000000000195	0001	001	1	400,00	
23/09/2023	3.01.01.01.01.0006	- Receita da Prestação de Serviços Prestação de Serviços conf. NFS 000000000000195	0001	001	1		400,00
23/09/2023	1.01.01.01.01.0001	- Caixa/Bancos Prestação de Serviços conf. NFS 000000000000196	0001	001	2	800,00	
23/09/2023	3.01.01.01.01.0006	- Receita da Prestação de Serviços Prestação de Serviços conf. NFS 000000000000196	0001	001	2		800,00
25/09/2023	1.01.01.01.01.0001	- Caixa/Bancos Prestação de Serviços conf. NFS 000000137	0001	001	1	2.890,00	
25/09/2023	3.01.01.01.01.0006	- Receita da Prestação de Serviços Prestação de Serviços conf. NFS 000000137	0001	001	1		2.890,00
25/09/2023	2.01.01.01.01.0017	- FRIOVIX COM?RCIO DE REFRIGERA??O LTDA Pg.duplicata no.	0001	001	2	7.573,09	
25/09/2023	1.01.01.01.01.0001	- Caixa/Bancos Pg.duplicata no.	0001	001	2		7.573,09
25/09/2023	2.01.01.01.01.0018	- MEGA FIOS LTDA Pg.duplicata no.	0001	001	3	1.139,00	
25/09/2023	1.01.01.01.01.0001	- Caixa/Bancos					

Continua...

Livro Diário Nº. 3

Empresa: PENIEL COMERCIO E SERVICOS LTDA - CNPJ: 22.088.815/0001-07
 Período: 01/01/2023 a 31/12/2023
 Endereço: ESTRADA DA MATA LOTES 02 E 03, Complemento: LOJA 06, N.º: 45,
 Bairro: RECANTO DOS SIGNOS, Cidade: São Luís, Estado: MA, CEP: 65052370, Telefone: (98) 87189308

Pag.: 43
 Fortes Contábil

Data	Conta	Histórico	Estab	Centro	Chave	Débito	Crédito
		Pg.duplicata no.	0001	001	3		1,139,00
25/09/2023	2.01.01.21.01.0001	- Parcelamento Simples Nacional					
		Pag ref parcelamento Simples nacional	0001	001	4	223,99	
25/09/2023	3.01.01.09.01.0006	- Juros Pagos e/ou Incorridos					
		Pag ref parcelamento Simples nacional	0001	001	4	93,30	
25/09/2023	1.01.01.01.01.0001	- Caixa/Bancos					
		Pag ref parcelamento Simples nacional	0001	001	4		317,29
27/09/2023	1.01.15.01.01.0001	- Mercadorias Para Revenda					
		Pg. REFRIGERACAO DUFRIO COMERCIO E IMPORTACAO S.A. conf. NF 000421163	0001	001	1	5.087,92	
27/09/2023	2.01.01.01.01.0004	- REFRIGERACAO DUFRIO COMERCIO E IMPORTACA					
		Pg. REFRIGERACAO DUFRIO COMERCIO E IMPORTACAO S.A. conf. NF 000421163	0001	001	1		5.087,92
27/09/2023	3.01.01.03.06.0001	- Material Aplicado na Produção de Serviços					
		Vlr. pago a FRIORIO DIST PECAS P REFRIG E MAQ DE LAVAR LTDA conf. NF 000012103	0001	001	2	4.386,34	
27/09/2023	2.01.01.01.01.0013	- FRIORIO DIST PECAS P REFRIG E MAQ DE LAV					
		Vlr. pago a FRIORIO DIST PECAS P REFRIG E MAQ DE LAVAR LTDA conf. NF 000012103	0001	001	2		4.386,34
27/09/2023	1.01.15.01.01.0001	- Mercadorias Para Revenda					
		Pg. REFRIGERACAO DUFRIO COMERCIO E IMPORTACAO S.A. conf. NF 000318794	0001	001	3	2.421,25	
27/09/2023	2.01.01.01.01.0004	- REFRIGERACAO DUFRIO COMERCIO E IMPORTACA					
		Pg. REFRIGERACAO DUFRIO COMERCIO E IMPORTACAO S.A. conf. NF 000318794	0001	001	3		2.421,25
27/09/2023	3.01.01.03.06.0001	- Material Aplicado na Produção de Serviços					
		Vlr. pago a REFRIGERACAO DUFRIO COMERCIO E IMPORTACAO S.A. conf. NF 000318794	0001	001	4	9.037,62	
27/09/2023	2.01.01.01.01.0004	- REFRIGERACAO DUFRIO COMERCIO E IMPORTACA					
		Vlr. pago a REFRIGERACAO DUFRIO COMERCIO E IMPORTACAO S.A. conf. NF 000318794	0001	001	4		9.037,62
28/09/2023	1.01.01.01.01.0001	- Caixa/Bancos					
		Prestação de Serviços conf. NFS 000000139	0001	001	1	8.625,50	
28/09/2023	3.01.01.01.01.0006	- Receita da Prestação de Serviços					
		Prestação de Serviços conf. NFS 000000139	0001	001	1		8.625,50
30/09/2023	1.01.05.01.07.0001	- Salário Família					
		Vr.salário ref. 09/2023	0001	001	1	59,82	
30/09/2023	3.01.01.07.02.0009	- Ordenados e Salários					
		Vr.salário ref. 09/2023	0001	001	1	2.973,28	
30/09/2023	3.01.01.07.02.0014	- Pró-labores					
		Vr.salário ref. 09/2023	0001	001	1	3.960,00	
30/09/2023	2.01.01.03.01.0001	- INSS a Recolher					
		Vr.salário ref. 09/2023	0001	001	1		663,58
30/09/2023	2.01.01.03.01.0010	- Salários a Pagar					
		Vr.salário ref. 09/2023	0001	001	1		6.095,92
30/09/2023	2.01.01.03.01.0016	- Descontos/Funcionarios					
		Vr.salário ref. 09/2023	0001	001	1		89,20

Continua...

Livro Diário Nº. 3

Empresa: PENIEL COMERCIO E SERVICOS LTDA - CNPJ: 22.088.815/0001-07
 Período: 01/01/2023 a 31/12/2023

Endereço: ESTRADA DA MATA LOTES 02 E 03, Complemento: LOJA 06, N.º: 45,

Bairro: RECANTO DOS SIGNOS,, Cidade: São Luís, Estado: MA, CEP: 65052370, Telefone: (98) 87189308

Pag.: 44

Fortes Contábil

Data	Conta	Histórico	Estab	Centro	Chave	Débito	Crédito
30/09/2023	2.01.01.03.03.0008	- IRRF a Recolher Vr.salário ref. 09/2023	0001	001	1		144,40
30/09/2023	2.01.01.03.01.0001	- INSS a Recolher Dedução salario Família	0001	001	2	59,82	
30/09/2023	1.01.05.01.07.0001	- Salário Família Dedução salario Família	0001	001	2		59,82
30/09/2023	3.01.01.07.02.0011	- FGTS Vr.prov.FGTS ref. 09/2023	0001	001	3	237,86	
30/09/2023	2.01.01.03.01.0002	- FGTS a Recolher Vr.prov.FGTS ref. 09/2023	0001	001	3		237,86
30/09/2023	3.01.01.03.03.0001	- Custo das Mercadorias Revendidas Vr.Custo das Mercadorias Vendidas ref. 09/2023	0001	001	4	17.657,62	
30/09/2023	1.01.15.01.01.0001	- Mercadorias Para Revenda Vr.Custo das Mercadorias Vendidas ref. 09/2023	0001	001	4		17.657,62
30/09/2023	3.01.01.07.03.0001	- Simples Nacional Provisao Simples Nacional	0001	001	5	6.172,32	
30/09/2023	2.01.01.03.03.0010	- Simples a Recolher Provisao Simples Nacional	0001	001	5		6.172,32
Totais do mês de Setembro:						259.854,05	259.854,05
01/10/2023	3.01.01.07.01.0063	- Material p/ Uso ou Consumo Pg. BARTOFIL DISTRIBUIDORA SA conf. NF 000482251	0001	001	1	2.022,60	
01/10/2023	2.01.01.01.01.0003	- BARTOFIL DISTRIBUIDORA SA Pg. BARTOFIL DISTRIBUIDORA SA conf. NF 000482251	0001	001	1		2.022,60
02/10/2023	1.01.01.01.01.0001	- Caixa/Bancos Prestação de Serviços conf. NFS 000000140	0001	001	1	10.335,00	
02/10/2023	3.01.01.01.01.0006	- Receita da Prestação de Serviços Prestação de Serviços conf. NFS 000000140	0001	001	1		10.335,00
02/10/2023	1.01.01.01.01.0001	- Caixa/Bancos Prestação de Serviços conf. NFS 000000000000197	0001	001	2	2.000,00	
02/10/2023	3.01.01.01.01.0006	- Receita da Prestação de Serviços Prestação de Serviços conf. NFS 000000000000197	0001	001	2		2.000,00
05/10/2023	1.01.01.01.01.0001	- Caixa/Bancos Prestação de Serviços conf. NFS 000000141	0001	001	1	1.150,00	
05/10/2023	3.01.01.01.01.0006	- Receita da Prestação de Serviços Prestação de Serviços conf. NFS 000000141	0001	001	1		1.150,00
07/10/2023	2.01.01.03.01.0002	- FGTS a Recolher Pg.FGTS ref. 09/2023	0001	001	1	237,86	
07/10/2023	1.01.01.01.01.0001	- Caixa/Bancos Pg.FGTS ref. 09/2023	0001	001	1		237,86

Continua...

Livro Diário Nº. 3

Empresa: PENIEL COMERCIO E SERVICOS LTDA - CNPJ: 22.088.815/0001-07
 Período: 01/01/2023 a 31/12/2023
 Endereço: ESTRADA DA MATA LOTES 02 E 03, Complemento: LOJA 06, N.º: 45,
 Bairro: RECANTO DOS SIGNOS, Cidade: São Luís, Estado: MA, CEP: 65052370, Telefone: (98) 87189308

Pag. 45
 Fortes Contábil

Data	Conta	Histórico	Estab	Centro	Chave	Débito	Crédito
07/10/2023	2.01.01.03.01.0010	Salários a Pagar Pg.duplicata no. 09/2023	0001	001	2	6.095,92	
07/10/2023	1.01.01.01.01.0001	Caixa/Bancos Pg.duplicata no. 09/2023	0001	001	2		6.095,92
07/10/2023	2.01.01.03.01.0016	Descontos/Funcionarios Pg.duplicata no. 09/2023	0001	001	3	89,20	
07/10/2023	1.01.01.01.01.0001	Caixa/Bancos Pg.duplicata no. 09/2023	0001	001	3		89,20
09/10/2023	1.01.15.01.01.0001	Mercadorias Para Revenda Pg. J. GONCALVES DOS SANTOS FILHO E CIA LTDA conf. NF 000884426	0001	001	1	695,69	
09/10/2023	2.01.01.01.01.0007	J. GONCALVES DOS SANTOS FILHO E CIA LTDA Pg. J. GONCALVES DOS SANTOS FILHO E CIA LTDA conf. NF 000884426	0001	001	1		695,69
09/10/2023	1.01.01.01.01.0001	Caixa/Bancos Prestação de Serviços conf. NFS 000000143	0001	001	2	500,00	
09/10/2023	3.01.01.01.01.0006	Receita da Prestação de Serviços Prestação de Serviços conf. NFS 000000143	0001	001	2		500,00
09/10/2023	1.01.01.01.01.0001	Caixa/Bancos Prestação de Serviços conf. NFS 000000144	0001	001	3	9.590,00	
09/10/2023	3.01.01.01.01.0006	Receita da Prestação de Serviços Prestação de Serviços conf. NFS 000000144	0001	001	3		9.590,00
10/10/2023	1.01.15.01.01.0001	Mercadorias Para Revenda Pg. TECNO INDUSTRIA E COMERCIO DE COMPUTADORES LTDA conf. NF 000096721	0001	001	1	3.100,80	
10/10/2023	2.01.01.01.01.0020	TECNO INDUSTRIA E COMERCIO DE COMPUTADOR Pg. TECNO INDUSTRIA E COMERCIO DE COMPUTADORES LTDA conf. NF 000096721	0001	001	1		3.100,80
10/10/2023	1.01.01.01.01.0001	Caixa/Bancos Prestação de Serviços conf. NFS 000000145	0001	001	2	3.450,00	
10/10/2023	3.01.01.01.01.0006	Receita da Prestação de Serviços Prestação de Serviços conf. NFS 000000145	0001	001	2		3.450,00
10/10/2023	1.01.01.01.01.0001	Caixa/Bancos Prestação de Serviços conf. NFS 00000000000198	0001	001	3	1.400,00	
10/10/2023	3.01.01.01.01.0006	Receita da Prestação de Serviços Prestação de Serviços conf. NFS 00000000000198	0001	001	3		1.400,00
11/10/2023	3.01.01.03.06.0001	Material Aplicado na Produção de Serviços Vlr. pago a REFRIGERACAO DUFRIO COMERCIO E IMPORTACAO S.A. conf. NF 000667788	0001	001	1	3.122,34	
11/10/2023	2.01.01.01.01.0004	REFRIGERACAO DUFRIO COMERCIO E IMPORTACA Vlr. pago a REFRIGERACAO DUFRIO COMERCIO E IMPORTACAO S.A. conf. NF 000667788	0001	001	1		3.122,34
11/10/2023	3.01.01.03.06.0001	Material Aplicado na Produção de Serviços Vlr. pago a REFRIGERACAO DUFRIO COMERCIO E IMPORTACAO S.A. conf. NF 000157593	0001	001	2	4.844,56	
11/10/2023	2.01.01.01.01.0004	REFRIGERACAO DUFRIO COMERCIO E IMPORTACA					

Continua...

Livro Diário Nº. 3

Empresa: PENIEL COMERCIO E SERVICOS LTDA - CNPJ: 22.088.815/0001-07

Período: 01/01/2023 a 31/12/2023

Endereço: ESTRADA DA MATA LOTES 02 E 03, Complemento: LOJA 06, N.º: 45,

Bairro: RECANTO DOS SIGNOS,, Cidade: São Luís, Estado: MA, CEP: 65052370, Telefone: (98) 87189308

Pag.: 46

Fortes Contábil

Data	Conta	Histórico	Estab	Centro	Chave	Débito	Crédito
		Vlr. pago a REFRIGERACAO DUFRIO COMERCIO E (IMPORTACAO S.A. conf. NF 000157593	0001	001	2		4.844,56
13/10/2023	1.01.01.01.01.0001 - Caixa/Bancos						
		Prestação de Serviços conf. NFS 00000000000199	0001	001	1	400,00	
13/10/2023	3.01.01.01.01.0006 - Receita da Prestação de Serviços						
		Prestação de Serviços conf. NFS 00000000000199	0001	001	1		400,00
17/10/2023	3.01.01.03.06.0001 - Material Aplicado na Produção de Serviços						
		Vlr. pago a FRIORIO DIST PECAS P REFRIG E MAQ DE LAVAR LTDA conf. NF 000013111	0001	001	1	5.325,44	
17/10/2023	2.01.01.01.01.0013 - FRIORIO DIST PECAS P REFRIG E MAQ DE LAV						
		Vlr. pago a FRIORIO DIST PECAS P REFRIG E MAQ DE LAVAR LTDA conf. NF 000013111	0001	001	1		5.325,44
17/10/2023	1.01.01.01.01.0001 - Caixa/Bancos						
		Prestação de Serviços conf. NFS 000000146	0001	001	2	3.660,00	
17/10/2023	3.01.01.01.01.0006 - Receita da Prestação de Serviços						
		Prestação de Serviços conf. NFS 000000146	0001	001	2		3.660,00
17/10/2023	1.01.01.01.01.0001 - Caixa/Bancos						
		Prestação de Serviços conf. NFS 000000147	0001	001	3	600,00	
17/10/2023	3.01.01.01.01.0006 - Receita da Prestação de Serviços						
		Prestação de Serviços conf. NFS 000000147	0001	001	3		600,00
17/10/2023	1.01.01.01.01.0001 - Caixa/Bancos						
		Prestação de Serviços conf. NFS 000000148	0001	001	4	2.750,00	
17/10/2023	3.01.01.01.01.0006 - Receita da Prestação de Serviços						
		Prestação de Serviços conf. NFS 000000148	0001	001	4		2.750,00
17/10/2023	1.01.01.01.01.0001 - Caixa/Bancos						
		Prestação de Serviços conf. NFS 000000149	0001	001	5	230,00	
17/10/2023	3.01.01.01.01.0006 - Receita da Prestação de Serviços						
		Prestação de Serviços conf. NFS 000000149	0001	001	5		230,00
17/10/2023	2.01.01.01.01.0013 - FRIORIO DIST PECAS P REFRIG E MAQ DE LAV						
		Pg.duplicata no.	0001	001	6	14.213,87	
17/10/2023	1.01.01.01.01.0001 - Caixa/Bancos						
		Pg.duplicata no.	0001	001	6		14.213,87
19/10/2023	3.01.01.03.06.0001 - Material Aplicado na Produção de Serviços						
		Vlr. pago a FRIORIO DIST PECAS P REFRIG E MAQ DE LAVAR LTDA conf. NF 000013232	0001	001	1	3.229,62	
19/10/2023	2.01.01.01.01.0013 - FRIORIO DIST PECAS P REFRIG E MAQ DE LAV						
		Vlr. pago a FRIORIO DIST PECAS P REFRIG E MAQ DE LAVAR LTDA conf. NF 000013232	0001	001	1		3.229,62
19/10/2023	1.01.01.01.01.0001 - Caixa/Bancos						
		Prestação de Serviços conf. NFS 000000150	0001	001	2	9.600,00	
19/10/2023	3.01.01.01.01.0006 - Receita da Prestação de Serviços						
		Prestação de Serviços conf. NFS 000000150	0001	001	2		9.600,00
20/10/2023	3.01.01.03.06.0001 - Material Aplicado na Produção de Serviços						

Continua...

Livro Diário Nº. 3

Empresa: PENIEL COMERCIO E SERVICOS LTDA - CNPJ: 22.088.815/0001-07

Período: 01/01/2023 a 31/12/2023

Endereço: ESTRADA DA MATA LOTES 02 E 03, Complemento: LOJA 06, N.º: 45,

Bairro: RECANTO DOS SIGNOS, Cidade: São Luis, Estado: MA, CEP: 65052370, Telefone: (98) 87189308

Pag.: 47

Fortes Contábil

Data	Conta	Histórico	Estab	Centro	Chave	Débito	Crédito
		Vlr. pago a RLX FLUOROQUIMICA IMPORTADORA E EXPORTADORA LTDA conf. NF 00000525	0001	001	1	14.931,64	
20/10/2023	2.01.01.01.01.0021	- RLX FLUOROQUIMICA IMPORTADORA E EXPORTADORA					
		Vlr. pago a RLX FLUOROQUIMICA IMPORTADORA E EXPORTADORA LTDA conf. NF 00000525	0001	001	1		14.931,64
20/10/2023	1.01.15.01.01.0001	- Mercadorias Para Revenda					
		Pg. REFRIGERACAO DUFRIO COMERCIO E IMPORTACAO S.A. conf. NF 000567647	0001	001	2	2.500,85	
20/10/2023	2.01.01.01.01.0004	- REFRIGERACAO DUFRIO COMERCIO E IMPORTACAO					
		Pg. REFRIGERACAO DUFRIO COMERCIO E IMPORTACAO S.A. conf. NF 000567647	0001	001	2		2.500,85
20/10/2023	3.01.01.03.06.0001	- Material Aplicado na Produção de Serviços					
		Vlr. pago a RLX FLUOROQUIMICA IMPORTADORA E EXPORTADORA LTDA conf. NF 000008373	0001	001	3	16.752,79	
20/10/2023	2.01.01.01.01.0021	- RLX FLUOROQUIMICA IMPORTADORA E EXPORTADORA					
		Vlr. pago a RLX FLUOROQUIMICA IMPORTADORA E EXPORTADORA LTDA conf. NF 000008373	0001	001	3		16.752,79
20/10/2023	1.01.01.01.01.0001	- Caixa/Bancos					
		Prestação de Serviços conf. NFS 000000151	0001	001	4	2.935,00	
20/10/2023	3.01.01.01.01.0006	- Receita da Prestação de Serviços					
		Prestação de Serviços conf. NFS 000000151	0001	001	4		2.935,00
20/10/2023	2.01.01.03.03.0010	- Simples a Recolher					
		Pagamento Simples NACIONAL 09	0001	001	5	6.172,32	
20/10/2023	1.01.01.01.01.0001	- Caixa/Bancos					
		Pagamento Simples NACIONAL 09	0001	001	5		6.172,32
20/10/2023	2.01.01.01.01.0004	- REFRIGERACAO DUFRIO COMERCIO E IMPORTACAO					
		Pg.duplicata no.	0001	001	6	29.122,73	
20/10/2023	1.01.01.01.01.0001	- Caixa/Bancos					
		Pg.duplicata no.	0001	001	6		29.122,73
20/10/2023	2.01.01.03.03.0008	- IRRF a Recolher					
		Pg.IRRF ref. 09/2023	0001	001	7	144,40	
20/10/2023	1.01.01.01.01.0001	- Caixa/Bancos					
		Pg.IRRF ref. 09/2023	0001	001	7		144,40
21/10/2023	3.01.01.03.06.0001	- Material Aplicado na Produção de Serviços					
		Vlr. pago a REFRIGERACAO DUFRIO COMERCIO E IMPORTACAO S.A. conf. NF 000670639	0001	001	1	11.211,12	
21/10/2023	2.01.01.01.01.0004	- REFRIGERACAO DUFRIO COMERCIO E IMPORTACAO					
		Vlr. pago a REFRIGERACAO DUFRIO COMERCIO E IMPORTACAO S.A. conf. NF 000670639	0001	001	1		11.211,12
23/10/2023	1.01.15.01.01.0001	- Mercadorias Para Revenda					
		NFE000124037SUPPLOG ARMAZENS GERAIS E ENTR DA ZONA FRANCA DE MANAUS LTDA	0001	001	1	14.931,64	
23/10/2023	2.01.01.01.01.0022	- SUPPLOG ARMAZENS GERAIS E ENTR DA ZONA F					

Continua...

Livro Diário Nº. 3

Empresa: PENIEL COMERCIO E SERVICOS LTDA - CNPJ: 22.088.815/0001-07

Período: 01/01/2023 a 31/12/2023

Endereço: ESTRADA DA MATA LOTES 02 E 03, Complemento: LOJA 06, N.º: 45,

Bairro: RECANTO DOS SIGNOS., Cidade: São Luis, Estado: MA, CEP: 65052370, Telefone: (98) 87189308

Pag.: 48

Fortes Contábil

Data	Conta	Histórico	Estab	Centro	Chave	Débito	Crédito
		NFE000124037SUPPLOG ARMAZENS GERAIS E ENTR DA ZONA FRANCA DE MANAUS LTDA	0001	001	1		14,931,64
27/10/2023	1.01.01.01.01.0001 - Caixa/Bancos	Prestação de Serviços conf. NFS 000000000000200	0001	001	1	700,00	
27/10/2023	3.01.01.01.01.0006 - Receita da Prestação de Serviços	Prestação de Serviços conf. NFS 000000000000200	0001	001	1		700,00
27/10/2023	1.01.01.01.01.0001 - Caixa/Bancos	Prestação de Serviços conf. NFS 000000000000201	0001	001	2	500,00	
27/10/2023	3.01.01.01.01.0006 - Receita da Prestação de Serviços	Prestação de Serviços conf. NFS 000000000000201	0001	001	2		500,00
29/10/2023	1.01.15.01.01.0001 - Mercadorias Para Revenda	Pg. BARTOFIL DISTRIBUIDORA SA conf. NF 000489534	0001	001	1	786,70	
29/10/2023	2.01.01.01.01.0003 - BARTOFIL DISTRIBUIDORA SA	Pg. BARTOFIL DISTRIBUIDORA SA conf. NF 000489534	0001	001	1		786,70
29/10/2023	1.01.15.01.01.0001 - Mercadorias Para Revenda	Pg. BARTOFIL DISTRIBUIDORA SA conf. NF 000489534	0001	001	2	774,76	
29/10/2023	2.01.01.01.01.0003 - BARTOFIL DISTRIBUIDORA SA	Pg. BARTOFIL DISTRIBUIDORA SA conf. NF 000489534	0001	001	2		774,76
29/10/2023	3.01.01.07.01.0063 - Material p/ Uso ou Consumo	Pg. BARTOFIL DISTRIBUIDORA SA conf. NF 000489534	0001	001	3	1.011,30	
29/10/2023	2.01.01.01.01.0003 - BARTOFIL DISTRIBUIDORA SA	Pg. BARTOFIL DISTRIBUIDORA SA conf. NF 000489534	0001	001	3		1.011,30
30/10/2023	1.01.01.01.01.0001 - Caixa/Bancos	Prestação de Serviços conf. NFS 000000152	0001	001	1	14.607,00	
30/10/2023	3.01.01.01.01.0006 - Receita da Prestação de Serviços	Prestação de Serviços conf. NFS 000000152	0001	001	1		14.607,00
31/10/2023	1.01.05.01.07.0001 - Salário Família	Vr.salário ref. 10/2023	0001	001	1	59,82	
31/10/2023	3.01.01.07.02.0009 - Ordenados e Salários	Vr.salário ref. 10/2023	0001	001	1	2.973,28	
31/10/2023	3.01.01.07.02.0014 - Pró-labores	Vr.salário ref. 10/2023	0001	001	1	3.960,00	
31/10/2023	2.01.01.03.01.0001 - INSS a Recolher	Vr.salário ref. 10/2023	0001	001	1		663,58
31/10/2023	2.01.01.03.01.0010 - Salários a Pagar	Vr.salário ref. 10/2023	0001	001	1		6.095,92
31/10/2023	2.01.01.03.01.0016 - Descontos/Funcionarios	Vr.salário ref. 10/2023	0001	001	1		89,20
31/10/2023	2.01.01.03.03.0008 - IRRF a Recolher						

Continua...

Livro Diário Nº. 3

Empresa: PENIEL COMERCIO E SERVICOS LTDA - CNPJ: 22.088.815/0001-07

Período: 01/01/2023 a 31/12/2023

Endereço: ESTRADA DA MATA LOTES 02 E 03, Complemento: LOJA 06, N.º: 45,

Bairro: RECANTO DOS SIGNOS,, Cidade: São Luis, Estado: MA, CEP: 65052370, Telefone: (98) 87189308

Pag.: 49

Fortes Contábil

Data	Conta	Histórico	Estab	Centro	Chave	Débito	Crédito
		Vr.salário ref. 10/2023					144,40
31/10/2023	2.01.01.03.01.0001	- INSS a Recolher	0001	001	1		
		Dedução salário Família	0001	001	2	59,82	
31/10/2023	1.01.05.01.07.0001	- Salário Família					
		Dedução salário Família	0001	001	2		59,82
31/10/2023	3.01.01.07.02.0011	- FGTS					
		Vr.prov.FGTS ref. 10/2023	0001	001	3	237,86	
31/10/2023	2.01.01.03.01.0002	- FGTS a Recolher					
		Vr.prov.FGTS ref. 10/2023	0001	001	3		237,86
31/10/2023	3.01.01.03.03.0001	- Custo das Mercadorias Revendidas					
		Vr.Custo das Mercadorias Vendidas ref. 10/2023	0001	001	4	19.197,46	
31/10/2023	1.01.15.01.01.0001	- Mercadorias Para Revenda					
		Vr.Custo das Mercadorias Vendidas ref. 10/2023	0001	001	4		19.197,46
31/10/2023	3.01.01.07.03.0001	- Simples Nacional					
		Provisao Simples Nacional	0001	001	5	4.564,61	
31/10/2023	2.01.01.03.03.0010	- Simples a Recolher					
		Provisao Simples Nacional	0001	001	5		4.564,61
31/10/2023	2.01.01.21.01.0001	- Parcelamento Simples Nacional					
		Pag ref parcelamento Simples nacional	0001	001	6	225,89	
31/10/2023	3.01.01.09.01.0006	- Juros Pagos e/ou Incorridos					
		Pag ref parcelamento Simples nacional	0001	001	6	94,57	
31/10/2023	1.01.01.01.01.0001	- Caixa/Bancos					
		Pag ref parcelamento Simples nacional	0001	001	6		320,46
		Totais do mês de Outubro:				237.098,46	237.098,46
01/11/2023	1.01.01.01.01.0001	- Caixa/Bancos					
		Prestação de Serviços conf. NFS 000000153	0001	001	1	15.000,00	
01/11/2023	3.01.01.01.01.0006	- Receita da Prestação de Serviços					
		Prestação de Serviços conf. NFS 000000153	0001	001	1		15.000,00
01/11/2023	1.01.01.01.01.0001	- Caixa/Bancos					
		Prestação de Serviços conf. NFS 000000154	0001	001	2	2.750,00	
01/11/2023	3.01.01.01.01.0006	- Receita da Prestação de Serviços					
		Prestação de Serviços conf. NFS 000000154	0001	001	2		2.750,00
01/11/2023	1.01.01.01.01.0001	- Caixa/Bancos					
		Prestação de Serviços conf. NFS 000000155	0001	001	3	11.350,00	
01/11/2023	3.01.01.01.01.0006	- Receita da Prestação de Serviços					
		Prestação de Serviços conf. NFS 000000155	0001	001	3		11.350,00
01/11/2023	1.01.01.01.01.0001	- Caixa/Bancos					
		Prestação de Serviços conf. NFS 000000156	0001	001	4	538,00	
01/11/2023	3.01.01.01.01.0006	- Receita da Prestação de Serviços					

Continua...

Livro Diário Nº. 3

Empresa: PENIEL COMERCIO E SERVICOS LTDA - CNPJ: 22.088.815/0001-07

Período: 01/01/2023 a 31/12/2023

Endereço: ESTRADA DA MATA LOTES 02 E 03, Complemento: LOJA 06, N.º: 45,

Bairro: RECANTO DOS SIGNOS,, Cidade: São Luís, Estado: MA, CEP: 65052370, Telefone: (98) 87189308

Pag.: 50

Fortes Contábil

Data	Conta	Histórico	Estab	Centro	Chave	Débito	Crédito
		Prestação de Serviços conf. NFS 000000156	0001	001	4		538,00
01/11/2023	1.01.01.01.01.0001 - Caixa/Bancos						
		Prestação de Serviços conf. NFS 00000000000202	0001	001	5	1.000,00	
01/11/2023	3.01.01.01.01.0006 - Receita da Prestação de Serviços						1.000,00
		Prestação de Serviços conf. NFS 00000000000202	0001	001	5		1.000,00
05/11/2023	2.01.01.01.01.0007 - J. GONCALVES DOS SANTOS FILHO E CIA LTDA						
		Pg.duplicata no.	0001	001	1	695,69	
05/11/2023	1.01.01.01.01.0001 - Caixa/Bancos						
		Pg.duplicata no.	0001	001	1		695,69
05/11/2023	2.01.01.01.01.0013 - FRIORIO DIST PECAS P REFRIG E MAQ DE LAV						
		Pg.duplicata no.	0001	001	2	8.555,06	
05/11/2023	1.01.01.01.01.0001 - Caixa/Bancos						
		Pg.duplicata no.	0001	001	2		8.555,06
05/11/2023	2.01.01.03.01.0016 - Descontos/Funcionarios						
		Compensação	0001	001	3	89,20	
05/11/2023	1.01.01.01.01.0001 - Caixa/Bancos						
		Compensação	0001	001	3		89,20
07/11/2023	1.01.01.01.01.0001 - Caixa/Bancos						
		Prestação de Serviços conf. NFS 000000157	0001	001	1	2.750,00	
07/11/2023	3.01.01.01.01.0006 - Receita da Prestação de Serviços						2.750,00
		Prestação de Serviços conf. NFS 000000157	0001	001	1		2.750,00
07/11/2023	2.01.01.03.01.0002 - FGTS a Recolher						
		Pg.FGTS ref. 10/2023	0001	001	2	237,86	
07/11/2023	1.01.01.01.01.0001 - Caixa/Bancos						
		Pg.FGTS ref. 10/2023	0001	001	2		237,86
07/11/2023	2.01.01.03.01.0010 - Salários a Pagar						
		Pg.duplicata no. 10/2023	0001	001	3	6.095,92	
07/11/2023	1.01.01.01.01.0001 - Caixa/Bancos						
		Pg.duplicata no. 10/2023	0001	001	3		6.095,92
07/11/2023	2.01.01.03.01.0016 - Descontos/Funcionarios						
		Pg.duplicata no. 10/2023	0001	001	4	89,20	
07/11/2023	1.01.01.01.01.0001 - Caixa/Bancos						
		Pg.duplicata no. 10/2023	0001	001	4		89,20
08/11/2023	3.01.01.03.06.0001 - Material Aplicado na Produção de Serviços						
		Vlr. pago a FRIORIO DIST PECAS P REFRIG E MAQ DE LAVAR LTDA conf. NF 000014151	0001	001	1	6.281,17	
08/11/2023	2.01.01.01.01.0013 - FRIORIO DIST PECAS P REFRIG E MAQ DE LAV						
		Vlr. pago a FRIORIO DIST PECAS P REFRIG E MAQ DE LAVAR LTDA conf. NF 000014151	0001	001	1		6.281,17
08/11/2023	2.01.01.01.01.0020 - TECNO INDUSTRIA E COMERCIO DE COMPUTADOR						
		Pg.duplicata no.	0001	001	2	3.100,80	

Continua...

Livro Diário Nº. 3

Empresa: PENIEL COMERCIO E SERVICOS LTDA - CNPJ: 22.088.815/0001-07

Período: 01/01/2023 a 31/12/2023

Endereço: ESTRADA DA MATA LOTES 02 E 03, Complemento: LOJA 06, N.º: 45,

Bairro: RECANTO DOS SIGNOS,, Cidade: São Luís, Estado: MA, CEP: 65052370, Telefone: (98) 87189308

Pag.: 51

Fortes Contábil

Data	Conta	Histórico	Estab	Centro	Chave	Débito	Crédito
08/11/2023	1.01.01.01.01.0001 - Caixa/Bancos	Pg.duplicata no.	0001	001	2		3.100,80
08/11/2023	2.01.01.01.01.0021 - RLX FLUOROQUIMICA IMPORTADORA E EXPORTA	Pg.duplicata no.	0001	001	3	31.684,43	
08/11/2023	1.01.01.01.01.0001 - Caixa/Bancos	Pg.duplicata no.	0001	001	3		31.684,43
10/11/2023	3.01.01.03.06.0001 - Material Aplicado na Produção de Serviços	Vlr. pago a REFRIGERACAO DUFRIO COMERCIO E IMPORTACAO S.A. conf. NF 000322996	0001	001	1	5.952,68	
10/11/2023	2.01.01.01.01.0004 - REFRIGERACAO DUFRIO COMERCIO E IMPORTACA	Vlr. pago a REFRIGERACAO DUFRIO COMERCIO E IMPORTACAO S.A. conf. NF 000322996	0001	001	1		5.952,68
10/11/2023	1.01.01.01.01.0001 - Caixa/Bancos	Prestação de Serviços conf. NFS 000000158	0001	001	2	2.900,00	
10/11/2023	3.01.01.01.01.0006 - Receita da Prestação de Serviços	Prestação de Serviços conf. NFS 000000158	0001	001	2		2.900,00
10/11/2023	1.01.01.01.01.0001 - Caixa/Bancos	Prestação de Serviços conf. NFS 000000159	0001	001	3	1.800,00	
10/11/2023	3.01.01.01.01.0006 - Receita da Prestação de Serviços	Prestação de Serviços conf. NFS 000000159	0001	001	3		1.800,00
10/11/2023	2.01.01.01.01.0022 - SUPPLOG ARMAZENS GERAIS E ENTR DA ZONA F	Pg.duplicata no.	0001	001	4	14.931,64	
10/11/2023	1.01.01.01.01.0001 - Caixa/Bancos	Pg.duplicata no.	0001	001	4		14.931,64
13/11/2023	3.01.01.03.06.0001 - Material Aplicado na Produção de Serviços	Vlr. pago a ARSYSTEM FERRAMENTAS E EQUIPAMENTOS LTDA conf. NF 000050655	0001	001	1	3.513,92	
13/11/2023	2.01.01.01.01.0015 - ARSYSTEM FERRAMENTAS E EQUIPAMENTOS LTDA	Vlr. pago a ARSYSTEM FERRAMENTAS E EQUIPAMENTOS LTDA conf. NF 000050655	0001	001	1		3.513,92
13/11/2023	1.01.01.01.01.0001 - Caixa/Bancos	Prestação de Serviços conf. NFS 000000000000203	0001	001	2	800,00	
13/11/2023	3.01.01.01.01.0006 - Receita da Prestação de Serviços	Prestação de Serviços conf. NFS 000000000000203	0001	001	2		800,00
14/11/2023	1.01.01.01.01.0001 - Caixa/Bancos	Prestação de Serviços conf. NFS 000000160	0001	001	1	7.265,00	
14/11/2023	3.01.01.01.01.0006 - Receita da Prestação de Serviços	Prestação de Serviços conf. NFS 000000160	0001	001	1		7.265,00
14/11/2023	1.01.01.01.01.0001 - Caixa/Bancos	Prestação de Serviços conf. NFS 000000161	0001	001	2	170,00	
14/11/2023	3.01.01.01.01.0006 - Receita da Prestação de Serviços	Prestação de Serviços conf. NFS 000000161	0001	001	2		170,00
16/11/2023	1.01.15.01.01.0001 - Mercadorias Para Revenda						

Continua...

Livro Diário Nº. 3

Empresa: PENIEL COMERCIO E SERVICOS LTDA - CNPJ: 22.088.815/0001-07

Período: 01/01/2023 a 31/12/2023

Endereço: ESTRADA DA MATA LOTES 02 E 03, Complemento: LOJA 06, N.º: 45,

Bairro: RECANTO DOS SIGNOS,, Cidade: São Luís, Estado: MA, CEP: 65052370, Telefone: (98) 87189308

Pag.: 52

Fortes Contábil

Data	Conta	Histórico	Estab	Centro	Chavo	Débito	Crédito
		Pg. REFRIGERACAO DUFRIO COMERCIO E IMPORTACAO S.A. conf. NF 000569631	0001	001	1	8.172,53	
16/11/2023	2.01.01.01.01.0004 - REFRIGERACAO DUFRIO COMERCIO E IMPORTACA						
		Pg. REFRIGERACAO DUFRIO COMERCIO E IMPORTACAO S.A. conf. NF 000569631	0001	001	1		8.172,53
16/11/2023	1.01.15.01.01.0001 - Mercadorias Para Revenda						
		Pg. REFRIGERACAO TIPI LTDA conf. NF 000068711	0001	001	2	3.960,00	
16/11/2023	2.01.01.01.01.0016 - REFRIGERACAO TIPI LTDA						
		Pg. REFRIGERACAO TIPI LTDA conf. NF 000068711	0001	001	2		3.960,00
16/11/2023	1.01.01.01.01.0001 - Caixa/Bancos						
		Prestação de Serviços conf. NFS 000000000000204	0001	001	3	800,00	
16/11/2023	3.01.01.01.01.0006 - Receita da Prestação de Serviços						
		Prestação de Serviços conf. NFS 000000000000204	0001	001	3		800,00
17/11/2023	1.01.15.01.01.0001 - Mercadorias Para Revenda						
		Pg. FRIOVIX COM?RCIO DE REFRIGERA??O LTDA conf. NF 000222281	0001	001	1	5.215,52	
17/11/2023	2.01.01.01.01.0017 - FRIOVIX COM?RCIO DE REFRIGERA??O LTDA						
		Pg. FRIOVIX COM?RCIO DE REFRIGERA??O LTDA conf. NF 000222281	0001	001	1		5.215,52
17/11/2023	3.01.01.03.06.0001 - Material Aplicado na Produção de Serviços						
		Vlr. pago a REFRIGERACAO DUFRIO COMERCIO E IMPORTACAO S.A. conf. NF 000323494	0001	001	2	7.254,91	
17/11/2023	2.01.01.01.01.0004 - REFRIGERACAO DUFRIO COMERCIO E IMPORTACA						
		Vlr. pago a REFRIGERACAO DUFRIO COMERCIO E IMPORTACAO S.A. conf. NF 000323494	0001	001	2		7.254,91
17/11/2023	2.01.01.01.01.0003 - BARTOFIL DISTRIBUIDORA SA						
		Pg.duplicata no.	0001	001	3	4.595,36	
17/11/2023	1.01.01.01.01.0001 - Caixa/Bancos						
		Pg.duplicata no.	0001	001	3		4.595,36
17/11/2023	2.01.01.01.01.0004 - REFRIGERACAO DUFRIO COMERCIO E IMPORTACA						
		Pg.duplicata no.	0001	001	4	21.678,87	
17/11/2023	1.01.01.01.01.0001 - Caixa/Bancos						
		Pg.duplicata no.	0001	001	4		21.678,87
20/11/2023	2.01.01.03.03.0010 - Simples a Recolher						
		Pagamento Simples NACIONAL 10	0001	001	1	4.564,61	
20/11/2023	1.01.01.01.01.0001 - Caixa/Bancos						
		Pagamento Simples NACIONAL 10	0001	001	1		4.564,61
20/11/2023	2.01.01.03.01.0001 - INSS a Recolher						
		Pg.INSS ref. 10/2023	0001	001	2	304,54	
20/11/2023	1.01.01.01.01.0001 - Caixa/Bancos						
		Pg.INSS ref. 10/2023	0001	001	2		304,54
20/11/2023	2.01.01.03.03.0008 - IRRF a Recolher						
		Pg.IRRF ref. 10/2023	0001	001	3	144,40	
20/11/2023	1.01.01.01.01.0001 - Caixa/Bancos						
		Pg.IRRF ref. 10/2023	0001	001	3		144,40

Continua...

Livro Diário Nº. 3

Empresa: PENIEL COMERCIO E SERVICOS LTDA - CNPJ: 22.088.815/0001-07

Período: 01/01/2023 a 31/12/2023

Endereço: ESTRADA DA MATA LOTES 02 E 03, Complemento: LOJA 06, N.º: 45,

Bairro: RECANTO DOS SIGNOS, Cidade: São Luís, Estado: MA, CEP: 65052370, Telefone: (98) 87189308

Pag.: 53

Fortes Contábil

Data	Conta	Histórico	Estab	Centro	Chave	Débito	Crédito
21/11/2023	1.01.15.01.01.0001	- Mercadorias Para Revenda					
		Pg. MEGA FIOS LTDA conf. NF 000127383	0001	001	1	1.566,00	
21/11/2023	2.01.01.01.01.0018	- MEGA FIOS LTDA					
		Pg. MEGA FIOS LTDA conf. NF 000127383	0001	001	1		1.566,00
21/11/2023	1.01.15.01.01.0001	- Mercadorias Para Revenda					
		Pg. REFRIGERACAO DUFRIO COMERCIO E IMPORTACAO S.A. conf. NF 000569977	0001	001	2	2.922,47	
21/11/2023	2.01.01.01.01.0004	- REFRIGERACAO DUFRIO COMERCIO E IMPORTACA					
		Pg. REFRIGERACAO DUFRIO COMERCIO E IMPORTACAO S.A. conf. NF 000569977	0001	001	2		2.922,47
21/11/2023	3.01.01.03.06.0001	- Material Aplicado na Produção de Serviços					
		Vlr. pago a REFRIGERACAO DUFRIO COMERCIO E IMPORTACAO S.A. conf. NF 000569977	0001	001	3	3.496,61	
21/11/2023	2.01.01.01.01.0004	- REFRIGERACAO DUFRIO COMERCIO E IMPORTACA					
		Vlr. pago a REFRIGERACAO DUFRIO COMERCIO E IMPORTACAO S.A. conf. NF 000569977	0001	001	3		3.496,61
22/11/2023	1.01.15.01.01.0001	- Mercadorias Para Revenda					
		Pg. REFRIGERACAO DUFRIO COMERCIO E IMPORTACAO S.A. conf. NF 000570133	0001	001	1	7.297,94	
22/11/2023	2.01.01.01.01.0004	- REFRIGERACAO DUFRIO COMERCIO E IMPORTACA					
		Pg. REFRIGERACAO DUFRIO COMERCIO E IMPORTACAO S.A. conf. NF 000570133	0001	001	1		7.297,94
22/11/2023	1.01.01.01.01.0001	- Caixa/Bancos					
		Prestação de Serviços conf. NFS 000000163	0001	001	2	13.882,00	
22/11/2023	3.01.01.01.01.0006	- Receita da Prestação de Serviços					
		Prestação de Serviços conf. NFS 000000163	0001	001	2		13.882,00
22/11/2023	1.01.01.01.01.0001	- Caixa/Bancos					
		Prestação de Serviços conf. NFS 000000164	0001	001	3	6.900,00	
22/11/2023	3.01.01.01.01.0006	- Receita da Prestação de Serviços					
		Prestação de Serviços conf. NFS 000000164	0001	001	3		6.900,00
22/11/2023	1.01.01.01.01.0001	- Caixa/Bancos					
		Prestação de Serviços conf. NFS 000000165	0001	001	4	2.500,00	
22/11/2023	3.01.01.01.01.0006	- Receita da Prestação de Serviços					
		Prestação de Serviços conf. NFS 000000165	0001	001	4		2.500,00
22/11/2023	1.01.01.01.01.0001	- Caixa/Bancos					
		Prestação de Serviços conf. NFS 000000166	0001	001	5	42.328,00	
22/11/2023	3.01.01.01.01.0006	- Receita da Prestação de Serviços					
		Prestação de Serviços conf. NFS 000000166	0001	001	5		42.328,00
22/11/2023	1.01.01.01.01.0001	- Caixa/Bancos					
		Prestação de Serviços conf. NFS 000000167	0001	001	6	500,00	
22/11/2023	3.01.01.01.01.0006	- Receita da Prestação de Serviços					
		Prestação de Serviços conf. NFS 000000167	0001	001	6		500,00
22/11/2023	1.01.01.01.01.0001	- Caixa/Bancos					
		Prestação de Serviços conf. NFS 000000000000205	0001	001	7	400,00	
22/11/2023	3.01.01.01.01.0006	- Receita da Prestação de Serviços					

Continua...

Livro Diário Nº. 3

Empresa: PENIEL COMERCIO E SERVICOS LTDA - CNPJ: 22.088.815/0001-07

Período: 01/01/2023 a 31/12/2023

Endereço: ESTRADA DA MATA LOTES 02 E 03, Complemento: LOJA 06, N.º: 45,

Bairro: RECANTO DOS SIGNOS., Cidade: São Luís, Estado: MA, CEP: 65052370, Telefone: (98) 87189308

Pag.: 54

Fortes Contábil

Data	Conta	Histórico	Estab	Centro	Chave	Débito	Crédito
		Prestação de Serviços conf. NFS 000000000000205	0001	001	7		400,00
22/11/2023	1.01.01.01.01.0001 - Caixa/Bancos						
		Prestação de Serviços conf. NFS 000000000000206	0001	001	8	800,00	
22/11/2023	3.01.01.01.01.0006 - Receita da Prestação de Serviços						
		Prestação de Serviços conf. NFS 000000000000206	0001	001	8		800,00
23/11/2023	3.01.01.03.06.0001 - Material Aplicado na Produção de Serviços						
		Vlr. pago a REFRIGERACAO DUFRIO COMERCIO E IMPORTACAO S.A. conf. NF 000199665	0001	001	1	3.291,78	
23/11/2023	2.01.01.01.01.0004 - REFRIGERACAO DUFRIO COMERCIO E IMPORTACA						
		Vlr. pago a REFRIGERACAO DUFRIO COMERCIO E IMPORTACAO S.A. conf. NF 000199665	0001	001	1		3.291,78
23/11/2023	3.01.01.03.06.0001 - Material Aplicado na Produção de Serviços						
		Vlr. pago a REFRIGERACAO DUFRIO COMERCIO E IMPORTACAO S.A. conf. NF 000031003	0001	001	2	3.996,62	
23/11/2023	2.01.01.01.01.0004 - REFRIGERACAO DUFRIO COMERCIO E IMPORTACA						
		Vlr. pago a REFRIGERACAO DUFRIO COMERCIO E IMPORTACAO S.A. conf. NF 000031003	0001	001	2		3.996,62
24/11/2023	1.01.01.01.01.0001 - Caixa/Bancos						
		Prestação de Serviços conf. NFS 000000168	0001	001	1	2.330,00	
24/11/2023	3.01.01.01.01.0006 - Receita da Prestação de Serviços						
		Prestação de Serviços conf. NFS 000000168	0001	001	1		2.330,00
27/11/2023	3.01.01.03.06.0001 - Material Aplicado na Produção de Serviços						
		Vlr. pago a REFRIGERACAO DUFRIO COMERCIO E IMPORTACAO S.A. conf. NF 000324282	0001	001	1	4.501,33	
27/11/2023	2.01.01.01.01.0004 - REFRIGERACAO DUFRIO COMERCIO E IMPORTACA						
		Vlr. pago a REFRIGERACAO DUFRIO COMERCIO E IMPORTACAO S.A. conf. NF 000324282	0001	001	1		4.501,33
28/11/2023	1.01.01.01.01.0001 - Caixa/Bancos						
		Prestação de Serviços conf. NFS 000000169	0001	001	1	400,00	
28/11/2023	3.01.01.01.01.0006 - Receita da Prestação de Serviços						
		Prestação de Serviços conf. NFS 000000169	0001	001	1		400,00
28/11/2023	1.01.01.01.01.0001 - Caixa/Bancos						
		Prestação de Serviços conf. NFS 000000170	0001	001	2	2.750,00	
28/11/2023	3.01.01.01.01.0006 - Receita da Prestação de Serviços						
		Prestação de Serviços conf. NFS 000000170	0001	001	2		2.750,00
28/11/2023	1.01.01.01.01.0001 - Caixa/Bancos						
		Prestação de Serviços conf. NFS 000000000000207	0001	001	3	350,00	
28/11/2023	3.01.01.01.01.0006 - Receita da Prestação de Serviços						
		Prestação de Serviços conf. NFS 000000000000207	0001	001	3		350,00
29/11/2023	1.01.15.01.01.0001 - Mercadorias Para Revenda						
		Pg. COMERCIAL ROFE LTDA [M-MA] conf. NF 001826871	0001	001	1	2.380,70	
29/11/2023	2.01.01.01.01.0019 - COMERCIAL ROFE LTDA [M-MA]						
		Pg. COMERCIAL ROFE LTDA [M-MA] conf. NF 001826871	0001	001	1		2.380,70
29/11/2023	1.01.01.01.01.0001 - Caixa/Bancos						
		Prestação de Serviços conf. NFS 000008496	0001	001	2	16.752,79	

Continua...

Livro Diário Nº. 3

Empresa: PENIEL COMERCIO E SERVICOS LTDA - CNPJ: 22.088.815/0001-07

Período: 01/01/2023 a 31/12/2023

Endereço: ESTRADA DA MATA LOTES 02 E 03, Complemento: LOJA 06, N.º: 45,

Bairro: RECANTO DOS SIGNOS, Cidade: São Luis, Estado: MA, CEP: 65052370, Telefone: (98) 87189308

Pag.: 55

Fortes Contábil

Data	Conta	Histórico	Estab	Centro	Chave	Débito	Crédito
29/11/2023	3.01.01.01.01.0006	- Receita da Prestação de Serviços					
		Prestação de Serviços conf. NFS 000008496	0001	001	2		16.752,79
29/11/2023	1.01.01.01.01.0001	- Caixa/Bancos					
		NFE000008496RLX FLUOROQUIMICAL IMPORTADORA E EXPORTADORA LTDA	0001	001	3	16.752,79	
29/11/2023	1.01.15.01.01.0001	- Mercadorias Para Revenda					
		NFE000008496RLX FLUOROQUIMICAL IMPORTADORA E EXPORTADORA LTDA	0001	001	3		16.752,79
29/11/2023	1.01.01.01.01.0001	- Caixa/Bancos					
		Prestação de Serviços conf. NFS 000000171	0001	001	4	10.500,00	
29/11/2023	3.01.01.01.01.0006	- Receita da Prestação de Serviços					
		Prestação de Serviços conf. NFS 000000171	0001	001	4		10.500,00
29/11/2023	1.01.01.01.01.0001	- Caixa/Bancos					
		Prestação de Serviços conf. NFS 000000172	0001	001	5	3.820,00	
29/11/2023	3.01.01.01.01.0006	- Receita da Prestação de Serviços					
		Prestação de Serviços conf. NFS 000000172	0001	001	5		3.820,00
30/11/2023	1.01.15.01.01.0001	- Mercadorias Para Revenda					
		Pg. FRIORIO DIST PECAS P REFRIG E MAQ DE LAVAR LTDA conf. NF 000015479	0001	001	1	2.745,31	
30/11/2023	2.01.01.01.01.0013	- FRIORIO DIST PECAS P REFRIG E MAQ DE LAV					
		Pg. FRIORIO DIST PECAS P REFRIG E MAQ DE LAVAR LTDA conf. NF 000015479	0001	001	1		2.745,31
30/11/2023	3.01.01.03.06.0001	- Material Aplicado na Produção de Serviços					
		Vlr. pago a FRIORIO DIST PECAS P REFRIG E MAQ DE LAVAR LTDA conf. NF 000015479	0001	001	2	4.662,33	
30/11/2023	2.01.01.01.01.0013	- FRIORIO DIST PECAS P REFRIG E MAQ DE LAV					
		Vlr. pago a FRIORIO DIST PECAS P REFRIG E MAQ DE LAVAR LTDA conf. NF 000015479	0001	001	2		4.662,33
30/11/2023	1.01.05.01.07.0001	- Salário Família					
		Vr.salário ref. 11/2023	0001	001	3	59,82	
30/11/2023	3.01.01.07.02.0009	- Ordenados e Salários					
		Vr.salário ref. 11/2023	0001	001	3	2.973,28	
30/11/2023	3.01.01.07.02.0014	- Pró-labores					
		Vr.salário ref. 11/2023	0001	001	3	3.960,00	
30/11/2023	2.01.01.03.01.0001	- INSS a Recolher					
		Vr.salário ref. 11/2023	0001	001	3		663,58
30/11/2023	2.01.01.03.01.0010	- Salários a Pagar					
		Vr.salário ref. 11/2023	0001	001	3		6.095,92
30/11/2023	2.01.01.03.01.0016	- Descontos/Funcionarios					
		Vr.salário ref. 11/2023	0001	001	3		89,20
30/11/2023	2.01.01.03.03.0008	- IRRF a Recolher					
		Vr.salário ref. 11/2023	0001	001	3		144,40
30/11/2023	2.01.01.03.01.0001	- INSS a Recolher					
		Dedução salario FAMILIA	0001	001	4	59,82	
30/11/2023	1.01.05.01.07.0001	- Salário Família					

Continua...

Livro Diário Nº. 3

Empresa: PENIEL COMERCIO E SERVICOS LTDA - CNPJ: 22.088.815/0001-07

Período: 01/01/2023 a 31/12/2023

Endereço: ESTRADA DA MATA LOTES 02 E 03, Complemento: LOJA 06, N.º: 45,

Bairro: RECANTO DOS SIGNOS,, Cidade: São Luís, Estado: MA, CEP: 65052370, Telefone: (98) 87189308

Pag.: 56

Fortes Contábil

Data	Conta	Histórico	Estab	Centro	Chave	Débito	Crédito
		Dedução salário FAMILIA	0001	001	4		59,82
30/11/2023	3.01.01.07.02.0011	- FGTS					
		Vr.prov.FGTS ref. 11/2023	0001	001	5	277,50	
30/11/2023	2.01.01.03.01.0002	- FGTS a Recolher					
		Vr.prov.FGTS ref. 11/2023	0001	001	5		277,50
30/11/2023	1.01.05.01.03.0003	- Adiantamento de 13º Salário					
		Pg.13o.Salário ref. 1º PARCELA	0001	001	6	495,54	
30/11/2023	1.01.01.01.01.0001	- Caixa/Bancos					
		Pg.13o.Salário ref. 1º PARCELA	0001	001	6		495,54
30/11/2023	3.01.01.03.03.0001	- Custo das Mercadorias Revendidas					
		Vr.Custo das Mercadorias Vendidas ref. 11/2023	0001	001	7	23.716,37	
30/11/2023	1.01.15.01.01.0001	- Mercadorias Para Revenda					
		Vr.Custo das Mercadorias Vendidas ref. 11/2023	0001	001	7		23.716,37
30/11/2023	3.01.01.07.03.0001	- Simples Nacional					
		Provisao Simples Nacional	0001	001	8	9.906,81	
30/11/2023	2.01.01.03.03.0010	- Simples a Recolher					
		Provisao Simples Nacional	0001	001	8		9.906,81
30/11/2023	2.01.01.21.01.0001	- Parcelamento Simples Nacional					
		Pag ref parcelamento Simples nacional	0001	001	9	227,15	
30/11/2023	3.01.01.09.01.0006	- Juros Pagos e/ou Incorridos					
		Pag ref parcelamento Simples nacional	0001	001	9	96,48	
30/11/2023	1.01.01.01.01.0001	- Caixa/Bancos					
		Pag ref parcelamento Simples nacional	0001	001	9		323,63
		Totais do mês de Novembro:				383.840,75	383.840,75
01/12/2023	1.01.01.01.01.0001	- Caixa/Bancos					
		Prestação de Serviços conf. NFS 000000173	0001	001	1	470,00	
01/12/2023	3.01.01.01.01.0006	- Receita da Prestação de Serviços					
		Prestação de Serviços conf. NFS 000000173	0001	001	1		470,00
01/12/2023	1.01.01.01.01.0001	- Caixa/Bancos					
		Prestação de Serviços conf. NFS 000000174	0001	001	2	14.995,80	
01/12/2023	3.01.01.01.01.0006	- Receita da Prestação de Serviços					
		Prestação de Serviços conf. NFS 000000174	0001	001	2		14.995,80
03/12/2023	2.01.01.01.01.0004	- REFRIGERACAO DUFRIO COMERCIO E IMPORTACA					
		Pg.duplicata no.	0001	001	2	46.886,87	
03/12/2023	1.01.01.01.01.0001	- Caixa/Bancos					
		Pg.duplicata no.	0001	001	2		46.886,87
03/12/2023	2.01.01.01.01.0013	- FRIORIO DIST PECAS P REFRIG E MAQ DE LAV					
		Pg.duplicata no.	0001	001	3	13.688,81	
03/12/2023	1.01.01.01.01.0001	- Caixa/Bancos					

Continua...

Livro Diário Nº. 3

Empresa: PENIEL COMERCIO E SERVICOS LTDA - CNPJ: 22.088.815/0001-07

Período: 01/01/2023 a 31/12/2023

Endereço: ESTRADA DA MATA LOTES 02 E 03, Complemento: LOJA 06, N.º: 45,

Bairro: RECANTO DOS SIGNOS., Cidade: São Luís, Estado: MA, CEP: 65052370, Telefone: (98) 87189308

Pag.: 57

Fortes Contábil

Data	Conta	Histórico	Estab	Centro	Chave	Débito	Crédito
		Pg.duplicata no.	0001	001	3		13.688,81
04/12/2023	2.01.01.03.01.0002	- FGTS a Recolher					
		Pg.FGTS ref. 11/2023	0001	001	1	277,50	
04/12/2023	1.01.01.01.01.0001	- Caixa/Bancos					
		Pg.FGTS ref. 11/2023	0001	001	1		277,50
05/12/2023	2.01.01.03.01.0010	- Salários a Pagar					
		Pg.funcionários ref. 11/2023	0001	001	1	6.095,92	
05/12/2023	1.01.01.01.01.0001	- Caixa/Bancos					
		Pg.funcionários ref. 11/2023	0001	001	1		6.095,92
05/12/2023	1.01.01.01.01.0001	- Caixa/Bancos					
		Prestação de Serviços conf. NFS 000000175	0001	001	2	5.749,50	
05/12/2023	3.01.01.01.01.0006	- Receita da Prestação de Serviços					
		Prestação de Serviços conf. NFS 000000175	0001	001	2		5.749,50
05/12/2023	1.01.01.01.01.0001	- Caixa/Bancos					
		Prestação de Serviços conf. NFS 000000176	0001	001	3	400,00	
05/12/2023	3.01.01.01.01.0006	- Receita da Prestação de Serviços					
		Prestação de Serviços conf. NFS 000000176	0001	001	3		400,00
05/12/2023	1.01.01.01.01.0001	- Caixa/Bancos					
		Prestação de Serviços conf. NFS 000000177	0001	001	4	400,00	
05/12/2023	3.01.01.01.01.0006	- Receita da Prestação de Serviços					
		Prestação de Serviços conf. NFS 000000177	0001	001	4		400,00
05/12/2023	1.01.01.01.01.0001	- Caixa/Bancos					
		Prestação de Serviços conf. NFS 000000178	0001	001	5	1.600,00	
05/12/2023	3.01.01.01.01.0006	- Receita da Prestação de Serviços					
		Prestação de Serviços conf. NFS 000000178	0001	001	5		1.600,00
05/12/2023	1.01.01.01.01.0001	- Caixa/Bancos					
		Prestação de Serviços conf. NFS 000000179	0001	001	6	1.800,00	
05/12/2023	3.01.01.01.01.0006	- Receita da Prestação de Serviços					
		Prestação de Serviços conf. NFS 000000179	0001	001	6		1.800,00
06/12/2023	2.01.01.01.01.0015	- ARSYSTEM FERRAMENTAS E EQUIPAMENTOS LTDA					
		Pg.duplicata no.	0001	001	1	3.513,92	
06/12/2023	1.01.01.01.01.0001	- Caixa/Bancos					
		Pg.duplicata no.	0001	001	1		3.513,92
06/12/2023	2.01.01.01.01.0016	- REFRIGERACAO TIPI LTDA					
		Pg.duplicata no.	0001	001	2	3.960,00	
06/12/2023	1.01.01.01.01.0001	- Caixa/Bancos					
		Pg.duplicata no.	0001	001	2		3.960,00
06/12/2023	1.01.01.01.01.0001	- Caixa/Bancos					
		Prestação de Serviços conf. NFS 00000000000208	0001	001	3	400,00	

Continua...

Livro Diário Nº. 3

Empresa: PENIEL COMERCIO E SERVICOS LTDA - CNPJ: 22.088.815/0001-07

Período: 01/01/2023 a 31/12/2023

Endereço: ESTRADA DA MATA LOTES 02 E 03, Complemento: LOJA 06, N.º: 45,

Bairro: RECANTO DOS SIGNOS,, Cidade: São Luís, Estado: MA, CEP: 65052370, Telefone: (98) 87189308

Pag.: 58

Fortes Contábil

Data	Conta	Histórico	Estab	Centro	Chave	Débito	Crédito
06/12/2023	3.01.01.01.01.0006	Receita da Prestação de Serviços					
		Prestação de Serviços conf. NFS 00000000000208	0001	001	3		400,00
06/12/2023	2.07.01.01.01.0002	(-) Capital a Integralizar de Domiciliados e Resid no País					
		Valor ref a capital a intergralizar	0001	001	4	565.000,00	
06/12/2023	2.07.01.01.01.0001	Capital Subscrito de Domiciliados e Residentes no País					
		Valor ref a capital a intergralizar	0001	001	4		565.000,00
06/12/2023	1.01.01.01.01.0001	Caixa/Bancos					
		Vr.integratização de capital	0001	001	5	565.000,00	
06/12/2023	2.07.01.01.01.0002	(-) Capital a Integralizar de Domiciliados e Resid no País					
		Vr.integratização de capital	0001	001	5		565.000,00
07/12/2023	2.01.01.03.01.0016	Descontos/Funcionarios					
		Compensação	0001	001	1	89,20	
07/12/2023	1.01.01.01.01.0001	Caixa/Bancos					
		Compensação	0001	001	1		89,20
08/12/2023	3.01.01.03.06.0001	Material Aplicado na Produção de Serviços					
		Vlr. pago a REFRIGERACAO DUFRIO COMERCIO E IMPORTACAO S.A. conf. NF 000325393	0001	001	1	4.750,58	
08/12/2023	2.01.01.01.01.0004	REFRIGERACAO DUFRIO COMERCIO E IMPORTACA					
		Vlr. pago a REFRIGERACAO DUFRIO COMERCIO E IMPORTACAO S.A. conf. NF 000325393	0001	001	1		4.750,58
11/12/2023	1.01.01.01.01.0001	Caixa/Bancos					
		Prestação de Serviços conf. NFS 000000180	0001	001	1	400,00	
11/12/2023	3.01.01.01.01.0006	Receita da Prestação de Serviços					
		Prestação de Serviços conf. NFS 000000180	0001	001	1		400,00
11/12/2023	1.01.01.01.01.0001	Caixa/Bancos					
		Prestação de Serviços conf. NFS 000000181	0001	001	2	12.400,00	
11/12/2023	3.01.01.01.01.0006	Receita da Prestação de Serviços					
		Prestação de Serviços conf. NFS 000000181	0001	001	2		12.400,00
11/12/2023	1.01.01.01.01.0001	Caixa/Bancos					
		Prestação de Serviços conf. NFS 000000182	0001	001	3	17.880,00	
11/12/2023	3.01.01.01.01.0006	Receita da Prestação de Serviços					
		Prestação de Serviços conf. NFS 000000182	0001	001	3		17.880,00
11/12/2023	1.01.01.01.01.0001	Caixa/Bancos					
		Prestação de Serviços conf. NFS 000000183	0001	001	4	2.250,00	
11/12/2023	3.01.01.01.01.0006	Receita da Prestação de Serviços					
		Prestação de Serviços conf. NFS 000000183	0001	001	4		2.250,00
11/12/2023	1.01.01.01.01.0001	Caixa/Bancos					
		Prestação de Serviços conf. NFS 000000184	0001	001	5	750,00	
11/12/2023	3.01.01.01.01.0006	Receita da Prestação de Serviços					
		Prestação de Serviços conf. NFS 000000184	0001	001	5		750,00
12/12/2023	2.01.01.01.01.0017	FRIOVIX COM?RCIO DE REFRIGERA??O LTDA					

Continua...

Livro Diário Nº. 3

Empresa: PENIEL COMERCIO E SERVICOS LTDA - CNPJ: 22.088.815/0001-07
 Período: 01/01/2023 a 31/12/2023
 Endereço: ESTRADA DA MATA LOTES 02 E 03, Complemento: LOJA 06, N.º: 45,
 Bairro: RECANTO DOS SIGNOS, Cidade: São Luís, Estado: MA, CEP: 65052370, Telefone: (98) 87189308

Pag.: 59
 Fortes Contábil

Data	Conta	Histórico	Estab	Centro	Chave	Débito	Crédito
		Pg.duplicata no.					
12/12/2023	1.01.01.01.01.0001 - Caixa/Bancos		0001	001	1	5.215,52	
		Pg.duplicata no.					
12/12/2023	2.01.01.01.01.0018 - MEGA FIOS LTDA		0001	001	1		5.215,52
		Pg.duplicata no.					
12/12/2023	1.01.01.01.01.0001 - Caixa/Bancos		0001	001	2	1.566,00	
		Pg.duplicata no.					
12/12/2023	1.01.15.01.01.0001 - Mercadorias Para Revenda		0001	001	2		1.566,00
		Pg. REFRIGERACAO DUFRIO COMERCIO E IMPORTACAO S.A. conf. NF 000060368					
12/12/2023	2.01.01.01.01.0004 - REFRIGERACAO DUFRIO COMERCIO E IMPORTACA		0001	001	3	9.651,99	
		Pg. REFRIGERACAO DUFRIO COMERCIO E IMPORTACAO S.A. conf. NF 000060368					
12/12/2023	1.01.01.01.01.0001 - Caixa/Bancos		0001	001	3		9.651,99
		Prestação de Serviços conf. NFS 000000185					
12/12/2023	3.01.01.01.01.0006 - Receita da Prestação de Serviços		0001	001	4	8.000,00	
		Prestação de Serviços conf. NFS 000000185					
14/12/2023	1.01.01.01.01.0001 - Caixa/Bancos		0001	001	4		8.000,00
		Prestação de Serviços conf. NFS 000000186					
14/12/2023	3.01.01.01.01.0006 - Receita da Prestação de Serviços		0001	001	1	5.020,00	
		Prestação de Serviços conf. NFS 000000186					
14/12/2023	1.01.01.01.01.0001 - Caixa/Bancos		0001	001	1		5.020,00
		Prestação de Serviços conf. NFS 00000000000209					
14/12/2023	3.01.01.01.01.0006 - Receita da Prestação de Serviços		0001	001	2	500,00	
		Prestação de Serviços conf. NFS 00000000000209					
15/12/2023	2.01.01.01.01.0019 - COMERCIAL ROFE LTDA (M-MA)		0001	001	2		500,00
		Pg.duplicata no.					
15/12/2023	1.01.01.01.01.0001 - Caixa/Bancos		0001	001	1	2.380,70	
		Pg.duplicata no.					
17/12/2023	3.01.01.07.01.0063 - Material p/ Uso ou Consumo		0001	001	1		2.380,70
		Pg. BARTOFIL DISTRIBUIDORA SA conf. NF 000501785					
17/12/2023	2.01.01.01.01.0003 - BARTOFIL DISTRIBUIDORA SA		0001	001	1	2.472,13	
		Pg. BARTOFIL DISTRIBUIDORA SA conf. NF 000501785					
18/12/2023	1.01.01.01.01.0001 - Caixa/Bancos		0001	001	1		2.472,13
		Prestação de Serviços conf. NFS 000000187					
18/12/2023	3.01.01.01.01.0006 - Receita da Prestação de Serviços		0001	001	1	70,00	
		Prestação de Serviços conf. NFS 000000187					
18/12/2023	1.01.01.01.01.0001 - Caixa/Bancos		0001	001	1		70,00
		Prestação de Serviços conf. NFS 000000188					
18/12/2023	3.01.01.01.01.0006 - Receita da Prestação de Serviços		0001	001	2	18.300,00	
		Prestação de Serviços conf. NFS 000000188					
18/12/2023	1.01.01.01.01.0001 - Caixa/Bancos		0001	001	2		18.300,00

Continua...

Livro Diário Nº. 3

Empresa: PENIEL COMERCIO E SERVICOS LTDA - CNPJ: 22.088,815/0001-07

Período: 01/01/2023 a 31/12/2023

Endereço: ESTRADA DA MATA LOTES 02 E 03, Complemento: LOJA 06, N.º: 45,

Bairro: RECANTO DOS SIGNOS,, Cidade: São Luís, Estado: MA, CEP: 65052370, Telefone: (98) 87189308

Pag.: 60

Fortes Contábil

Data	Conta	Histórico	Estab	Centro	Chave	Débito	Crédito
18/12/2023	1.01.01.01.01.0001 - Caixa/Bancos	Prestação de Serviços conf. NFS 00000000000210	0001	001	3	760,00	
18/12/2023	3.01.01.01.01.0006 - Receita da Prestação de Serviços	Prestação de Serviços conf. NFS 00000000000210	0001	001	3		760,00
19/12/2023	3.01.01.03.06.0001 - Material Aplicado na Produção de Serviços	Vlr. pago a ARSYSTEM FERRAMENTAS E EQUIPAMENTOS LTDA conf. NF 000051825	0001	001	1	3.941,27	
19/12/2023	2.01.01.01.01.0015 - ARSYSTEM FERRAMENTAS E EQUIPAMENTOS LTDA	Vlr. pago a ARSYSTEM FERRAMENTAS E EQUIPAMENTOS LTDA conf. NF 000051825	0001	001	1		3.941,27
19/12/2023	1.01.01.01.01.0001 - Caixa/Bancos	Prestação de Serviços conf. NFS 00000000000211	0001	001	2	700,00	
19/12/2023	3.01.01.01.01.0006 - Receita da Prestação de Serviços	Prestação de Serviços conf. NFS 00000000000211	0001	001	2		700,00
20/12/2023	2.01.01.03.01.0001 - INSS a Recolher	Pg.INSS ref. 11/2023	0001	001	2	603,76	
20/12/2023	1.01.01.01.01.0001 - Caixa/Bancos	Pg.INSS ref. 11/2023	0001	001	2		603,76
20/12/2023	2.01.01.03.03.0008 - IRRF a Recolher	Pg.IRRF ref. 11/2023	0001	001	3	144,40	
20/12/2023	1.01.01.01.01.0001 - Caixa/Bancos	Pg.IRRF ref. 11/2023	0001	001	3		144,40
20/12/2023	2.01.01.03.03.0010 - Simples a Recolher	Pag ref simples nacional 11-2023	0001	001	4	9.906,81	
20/12/2023	1.01.01.01.01.0001 - Caixa/Bancos	Pag ref simples nacional 11-2023	0001	001	4		9.906,81
20/12/2023	1.01.01.01.01.0001 - Caixa/Bancos	Prestação de Serviços conf. NFS 000000190	0001	001	5	500,00	
20/12/2023	3.01.01.01.01.0006 - Receita da Prestação de Serviços	Prestação de Serviços conf. NFS 000000190	0001	001	5		500,00
21/12/2023	1.01.01.01.01.0001 - Caixa/Bancos	Prestação de Serviços conf. NFS 000000191	0001	001	1	14.700,00	
21/12/2023	3.01.01.01.01.0006 - Receita da Prestação de Serviços	Prestação de Serviços conf. NFS 000000191	0001	001	1		14.700,00
26/12/2023	3.01.01.03.06.0001 - Material Aplicado na Produção de Serviços	Vlr. pago a FRIORIO DIST PECAS P REFRIG E MAQ DE LAVAR LTDA ES conf. NF 000016848	0001	001	1	2.563,28	
26/12/2023	2.01.01.01.01.0013 - FRIORIO DIST PECAS P REFRIG E MAQ DE LAV	Vlr. pago a FRIORIO DIST PECAS P REFRIG E MAQ DE LAVAR LTDA ES conf. NF 000016848	0001	001	1		2.563,28
26/12/2023	1.01.01.01.01.0001 - Caixa/Bancos	Prestação de Serviços conf. NFS 000000192	0001	001	2	2.100,00	
26/12/2023	3.01.01.01.01.0006 - Receita da Prestação de Serviços						

Continua...

Livro Diário Nº. 3

Empresa: PENIEL COMERCIO E SERVICOS LTDA - CNPJ: 22.088.815/0001-07

Período: 01/01/2023 a 31/12/2023

Endereço: ESTRADA DA MATA LOTES 02 E 03, Complemento: LOJA 06, N.º: 45,

Bairro: RECANTO DOS SIGNOS,, Cidade: São Luis, Estado: MA, CEP: 65052370, Telefone: (98) 87189308

Pag.: 61

Fortes Contábil

Data	Conta	Histórico	Estab	Centro	Chave	Débito	Crédito
		Prestação de Serviços conf. NFS 000000192	0001	001	2		2.100,00
27/12/2023	3.01.01.03.06.0001	- Material Aplicado na Produção de Serviços					
		Vlr. pago a REFRIGERACAO DUFRIO COMERCIO E IMPORTACAO S.A. conf. NF 000326826	0001	001	1	2.556,34	
27/12/2023	2.01.01.01.01.0004	- REFRIGERACAO DUFRIO COMERCIO E IMPORTACA					
		Vlr. pago a REFRIGERACAO DUFRIO COMERCIO E IMPORTACAO S.A. conf. NF 000326826	0001	001	1		2.556,34
27/12/2023	1.01.01.01.01.0001	- Caixa/Bancos					
		Prestação de Serviços conf. NFS 000000000000212	0001	001	2	400,00	
27/12/2023	3.01.01.01.01.0006	- Receita da Prestação de Serviços					
		Prestação de Serviços conf. NFS 000000000000212	0001	001	2		400,00
28/12/2023	1.01.15.01.01.0001	- Mercadorias Para Revenda					
		NFE000002074MSD ELETRICIDADE, REFRIGERACAO E COMERCIO LTDA	0001	001	1	3.052,24	
28/12/2023	2.01.01.01.01.0025	- MSD ELETRICIDADE, REFRIGERACAO E COMERCI					
		NFE000002074MSD ELETRICIDADE, REFRIGERACAO E COMERCIO LTDA	0001	001	1		3.052,24
28/12/2023	1.01.01.01.01.0001	- Caixa/Bancos					
		Prestação de Serviços conf. NFS 000000194	0001	001	2	4.200,00	
28/12/2023	3.01.01.01.01.0006	- Receita da Prestação de Serviços					
		Prestação de Serviços conf. NFS 000000194	0001	001	2		4.200,00
28/12/2023	1.01.01.01.01.0001	- Caixa/Bancos					
		Prestação de Serviços conf. NFS 000000196	0001	001	3	2.250,00	
28/12/2023	3.01.01.01.01.0006	- Receita da Prestação de Serviços					
		Prestação de Serviços conf. NFS 000000196	0001	001	3		2.250,00
28/12/2023	1.01.01.01.01.0001	- Caixa/Bancos					
		Prestação de Serviços conf. NFS 000000197	0001	001	4	700,00	
28/12/2023	3.01.01.01.01.0006	- Receita da Prestação de Serviços					
		Prestação de Serviços conf. NFS 000000197	0001	001	4		700,00
28/12/2023	2.01.01.21.01.0001	- Parcelamento Simples Nacional					
		Pag ref parcelamento Simples nacional	0001	001	5	228,08	
28/12/2023	3.01.01.09.01.0006	- Juros Pagos e/ou Incorridos					
		Pag ref parcelamento Simples nacional	0001	001	5	98,47	
28/12/2023	1.01.01.01.01.0001	- Caixa/Bancos					
		Pag ref parcelamento Simples nacional	0001	001	5		326,55
29/12/2023	1.01.01.01.01.0001	- Caixa/Bancos					
		Prestação de Serviços conf. NFS 000000198	0001	001	1	2.500,00	
29/12/2023	3.01.01.01.01.0006	- Receita da Prestação de Serviços					
		Prestação de Serviços conf. NFS 000000198	0001	001	1		2.500,00
31/12/2023	1.01.05.01.07.0001	- Salário Família					
		Vr.salário ref. 12/2023	0001	001	1	59,82	
31/12/2023	3.01.01.07.02.0009	- Ordenados e Salários					
		Vr.salário ref. 12/2023	0001	001	1	2.973,28	

Continua...

Livro Diário Nº. 3

Empresa: PENIEL COMERCIO E SERVICOS LTDA - CNPJ: 22.088.815/0001-07

Período: 01/01/2023 a 31/12/2023

Endereço: ESTRADA DA MATA LOTES 02 E 03, Complemento: LOJA 06, N.º: 45,

Bairro: RECANTO DOS SIGNOS,, Cidade: São Luís, Estado: MA, CEP: 65052370, Telefone: (98) 87189308

Pag.: 62

Fortes Contábil

Data	Conta	Histórico	Estab	Centro	Chave	Débito	Crédito
31/12/2023	3.01.01.07.02.0014	Pró-labores Vr.salário ref. 12/2023	0001	001	1	3.960,00	
31/12/2023	2.01.01.03.01.0001	INSS a Recolher Vr.salário ref. 12/2023	0001	001	1		663,58
31/12/2023	2.01.01.03.01.0010	Salários a Pagar Vr.salário ref. 12/2023	0001	001	1		6.095,92
31/12/2023	2.01.01.03.01.0016	Descontos/Funcionarios Vr.salário ref. 12/2023	0001	001	1		89,20
31/12/2023	2.01.01.03.03.0008	IRRF a Recolher Vr.salário ref. 12/2023	0001	001	1		144,40
31/12/2023	2.01.01.03.01.0001	INSS a Recolher Compensação	0001	001	2	59,82	
31/12/2023	1.01.05.01.07.0001	Salário Família Compensação	0001	001	2		59,82
31/12/2023	3.01.01.07.02.0012	Décimo Terceiro Salário Vr.prov.13 salário ref. 2ª parcela	0001	001	3	1.238,86	
31/12/2023	1.01.05.01.03.0003	Adiantamento de 13º Salário Compensação	0001	001	3		495,54
31/12/2023	2.01.01.03.01.0001	INSS a Recolher Vr.prov.13 salário ref. 2ª parcela	0001	001	3		92,90
31/12/2023	2.01.01.03.01.0013	Décimo Terceiro Salário a Pagar Vr.prov.13 salário ref. 2ª parcela	0001	001	3		650,42
31/12/2023	3.01.01.07.02.0011	FGTS Vr.prov.FGTS ref. 12/2023	0001	001	4	297,32	
31/12/2023	2.01.01.03.01.0002	FGTS a Recolher Vr.prov.FGTS ref. 12/2023	0001	001	4		297,32
31/12/2023	2.01.01.03.01.0013	Décimo Terceiro Salário a Pagar Pg.13o.Salário ref. 2ª parcela	0001	001	5	650,42	
31/12/2023	1.01.01.01.01.0001	Caixa/Bancos Pg.13o.Salário ref. 2ª parcela	0001	001	5		650,42
31/12/2023	3.01.01.07.03.0001	Simples Nacional Vlr ref provisao 12/2023	0001	001	7	9.335,49	
31/12/2023	2.01.01.03.03.0010	Simples a Recolher Vlr ref provisao 12/2023	0001	001	7		9.335,49
31/12/2023	3.01.01.03.03.0001	Custo das Mercadorias Revendidas Vr.Custo das Mercadorias Vendidas ref.	0001	001	8	15.472,13	
31/12/2023	1.01.15.01.01.0001	Mercadorias Para Revenda Vr.Custo das Mercadorias Vendidas ref.	0001	001	8		15.472,13
31/12/2023	3.01.01.01.01.0006	Receita da Prestação de Serviços					

Continua...

Livro Diário Nº. 3

Empresa: PENIEL COMERCIO E SERVICOS LTDA - CNPJ: 22.088,815/0001-07

Período: 01/01/2023 a 31/12/2023

Endereço: ESTRADA DA MATA LOTES 02 E 03, Complemento: LOJA 06, N.º: 45,

Bairro: RECANTO DOS SIGNOS,, Cidade: São Luís, Estado: MA, CEP: 65052370, Telefone: (98) 87189308

Pag.: 63

Fortes Contábil

Data	Conta	Histórico	Estab	Centro	Chave	Débito	Crédito
		Vr.encerramento do exercício	0001	001	10	1.041.046,69	
31/12/2023	6.01 - Apuração do Exercício	Vr.encerramento do exercício	0001	001	10	200,00	
31/12/2023	6.01 - Apuração do Exercício	Vr.encerramento do exercício	0001	001	10	697,66	
31/12/2023	6.01 - Apuração do Exercício	Vr.encerramento do exercício	0001	001	10	1.586,47	
31/12/2023	6.01 - Apuração do Exercício	Vr.encerramento do exercício	0001	001	10	2.777,19	
31/12/2023	6.01 - Apuração do Exercício	Vr.encerramento do exercício	0001	001	10	2.909,57	
31/12/2023	6.01 - Apuração do Exercício	Vr.encerramento do exercício	0001	001	10	4.762,94	
31/12/2023	6.01 - Apuração do Exercício	Vr.encerramento do exercício	0001	001	10	20.668,76	
31/12/2023	6.01 - Apuração do Exercício	Vr.encerramento do exercício	0001	001	10	27.392,99	
31/12/2023	6.01 - Apuração do Exercício	Vr.encerramento do exercício	0001	001	10	46.224,00	
31/12/2023	6.01 - Apuração do Exercício	Vr.encerramento do exercício	0001	001	10	54.806,43	
31/12/2023	6.01 - Apuração do Exercício	Vr.encerramento do exercício	0001	001	10	154.510,11	
31/12/2023	6.01 - Apuração do Exercício	Vr.encerramento do exercício	0001	001	10	240.120,94	
31/12/2023	6.01 - Apuração do Exercício	Vr.encerramento do exercício	0001	001	10	484.389,63	
31/12/2023	2.07.07.01.01.0001 - Lucros Acumulados e/ou Saldo à Disposição da Assembléia	Vr.encerramento do exercício	0001	001	10		154.510,11
31/12/2023	3.01.01.03.03.0001 - Custo das Mercadorias Revendidas	Vr.encerramento do exercício	0001	001	10		240.120,94
31/12/2023	3.01.01.03.06.0001 - Material Aplicado na Produção de Serviços	Vr.encerramento do exercício	0001	001	10		484.389,63
31/12/2023	3.01.01.07.01.0063 - Material p/ Uso ou Consumo	Vr.encerramento do exercício	0001	001	10		20.668,76
31/12/2023	3.01.01.07.02.0009 - Ordenados e Salários	Vr.encerramento do exercício	0001	001	10		27.392,99
31/12/2023	3.01.01.07.02.0011 - FGTS	Vr.encerramento do exercício	0001	001	10		2.909,57

Continua...

Livro Diário Nº. 3

Empresa: PENIEL COMERCIO E SERVICOS LTDA - CNPJ: 22.088,815/0001-07

Período: 01/01/2023 a 31/12/2023

Endereço: ESTRADA DA MATA LOTES 02 E 03, Complemento: LOJA 06, N.º: 45,

Bairro: RECANTO DOS SIGNOS., Cidade: São Luís, Estado: MA, CEP: 65052370, Telefone: (98) 87189308

Pag.: 64

Fortes Contábil

Data	Conta	Histórico	Estab	Centro	Chave	Débito	Crédito
31/12/2023	3.01.01.07.02.0012	Décimo Terceiro Salário					
		Vr. encerramento do exercício	0001	001	10		2.777,19
31/12/2023	3.01.01.07.02.0013	Férias					
		Vr. encerramento do exercício	0001	001	10		4.762,94
31/12/2023	3.01.01.07.02.0014	Pró-labores					
		Vr. encerramento do exercício	0001	001	10		46.224,00
31/12/2023	3.01.01.07.02.0027	Aviso Prévio					
		Vr. encerramento do exercício	0001	001	10		200,00
31/12/2023	3.01.01.07.03.0001	Simplex Nacional					
		Vr. encerramento do exercício	0001	001	10		54.806,43
31/12/2023	3.01.01.07.03.0011	Impostos e Taxas Diversas					
		Vr. encerramento do exercício	0001	001	10		1.586,47
31/12/2023	3.01.01.09.01.0006	Juros Pagos e/ou Incorridos					
		Vr. encerramento do exercício	0001	001	10		697,66
31/12/2023	6.01	Apuração do Exercício					
		Vr. encerramento do exercício	0001	001	10		1.041.046,69
Totais do mês de Dezembro:						3.489.979,61	3.489.979,61

Fim

Balço Patrimonial

Pag.: 65

Empresa: PENIEL COMERCIO E SERVICOS LTDA - CNPJ: 22.088.815/0001-07
 Endereço: ESTRADA DA MATA LOTES 02 E 03, Complemento: LOJA 06, N.º: 45,
 Bairro: RECANTO DOS SIGNOS,, Cidade: São Luís, Estado: MA, CEP: 65052370, Telefone: (98) 87189308
 NIRE: 21201299728 - Data: 19/03/2015

Fortes Contábil

Conta	31/12/2023
*** Ativo ***	880.942,37 D
Ativo Circulante	880.942,37 D
Disponibilidades	844.840,74 D
Numerários em Espécie	844.840,74 D
Caixa Geral	844.840,74 D
Caixa/Bancos	844.840,74 D
Estoques	36.101,63 D
Estoques em Estabelecimentos Próprios	36.101,63 D
Estoque de Mercadorias	36.101,63 D
Mercadorias Para Revenda	36.101,63 D
*** Passivo ***	880.942,37 C
Passivo Circulante	46.238,98 C
Obrigações de Curto Prazo	46.238,98 C
Fornecedores	28.987,83 C
Fornecedores Nacionais	28.987,83 C
BARTOFIL DISTRIBUIDORA SA	2.472,13 C
REFRIGERACAO DUFRIO COMERCIO E IMPORTACA	16.958,91 C
FRIORIO DIST PECAS P REFRIG E MAQ DE LAV	2.563,28 C
ARSYSTEM FERRAMENTAS E EQUIPAMENTOS LTDA	3.941,27 C
MSD ELETRICIDADE, REFRIGERACAO E COMERCI	3.052,24 C
Obrigações Trabalhistas, Previdenciárias e Fiscais	16.569,79 C
Obrigações Trabalhistas e Previdenciárias	7.089,90 C
INSS a Recolher	696,66 C
FGTS a Recolher	297,32 C
Salários a Pagar	6.095,92 C
Obrigações Fiscais	9.479,89 C
IRRF a Recolher	144,40 C
Simples a Recolher	9.335,49 C
Provisões	681,36 C
Provisões de Natureza Fiscal	681,36 C
Parcelamento Simples Nacional	681,36 C
Patrimônio Líquido	834.703,39 C
Capital Realizado	600.000,00 C
Capital Social	600.000,00 C
Capital Social de Domiciliados e Residentes no País	600.000,00 C
Capital Subscrito de Domiciliados e Residentes no País	600.000,00 C
Outras Contas	234.703,39 C
Outras Contas	234.703,39 C
Lucros Acumulados	234.703,39 C
Lucros Acumulados e/ou Saldo à Disposição da Assembléia	234.703,39 C

Data de Encerramento: 31/12/2023

Valor de Ativo e Passivo: R\$ 880.942,37 (Oitocentos e Oitenta Mil Novecentos e Quarenta e Dois Reais e Trinta e Sete Centavos) .

São Luís-MA, 31 de Dezembro de 2023

Vanessa Fernandes Mendonca
 Contadora
 CRC 10345 CRC/MA

Eliezio de Araujo Silva
 Socio Administrador
 CPF: 600.351.113-30

Fim

Demonstração do Resultado do Exercício

Pag.: 66

Empresa: PENIEL COMERCIO E SERVICOS LTDA - CNPJ: 22.088.815/0001-07

Fortes Contábil

Estabelecimentos: 0001 - PENIEL COMERCIO E SERVICOS LTD; Centros de Resultado: 001 - Geral

Endereço: ESTRADA DA MATA LOTES 02 E 03, Complemento: LOJA 06, N.º: 45, Bairro: RECANTO DOS SIGNOS,, Cidade: São Luís, Estado: MA, CEP: 65052370, Telefone: (98) 87189308

Conta	01/01/2023 a 31/12/2023
(+) Receita Bruta Operacional	1.041.046,69
Faturamento Prod. Merc. e Serviços	1.041.046,69
Vendas de Serviços	1.041.046,69
(=) Receita Líquida	1.041.046,69
(-) Custo Mercad./Serv./Produtos Vendidos	724.510,57
Custo das Mercadorias Revendidas	240.120,94
Custo dos Serviços Prestados	484.389,63
(=) Lucro Bruto	316.536,12
(-) Despesas Operacionais	162.026,01
Despesas Administrativas	20.668,76
Despesas com Vendas	84.266,69
Despesas Tributárias	56.392,90
Resultado Financeiro	697,66
Despesas Financeiras	697,66
(=) Res. Antes das Participações e Contrib.	154.510,11
(=) Res. Antes Imp.Renda e Contrib. Social	154.510,11
(=) Resultado Líquido do Exercício	154.510,11

São Luís-MA, 31 de Dezembro de 2023

Vanessa Fernandes Mendonca
Contadora
CRC 10345 CRC/MA

Eliezio de Araujo Silva
Socio Administrador
CPF: 600.351.113-30

Notas Explicativas das Demonstrações Contábeis em 31/12/2023

Pag.: 67

Empresa: PENIEL COMERCIO E SERVICOS LTDA - CNPJ: 22.088.815/0001-07

Fortes Contábil

Endereço: ESTRADA DA MATA LOTES 02 E 03, Complemento: LOJA 06, N.º: 45, Bairro: RECANTO DOS SIGNOS,, Cidade: São Luís, Estado: MA, CEP: 65052370, Telefone: (98) 87189308

NIRE: 21201299728 - Data: 19/03/2015

Nota 1 - Contexto Operacional

A PENIEL COMERCIO E SERVICOS LTDA Ltda é uma sociedade empresária limitada, com fins econômicos e com sede e foro na cidade de São Luis / MA, tendo como objeto social a prestação de serviços de INSTALAÇÃO E MANUTENÇÃO DE SISTEMAS CENTRAIS DE AR CONDICIONADO, DE VENTILAÇÃO E REFRIGERAÇÃO, COMÉRCIO VAREJISTA ESPECIALIZADO DE ELETRODOMÉSTICOS E EQUIPAMENTOS DE ÁUDIO E VÍDEO, COMÉRCIO VAREJISTA ESPECIALIZADO DE PEÇAS E ACESSÓRIOS PARA APARELHOS ELETROELETRÔNICOS PARA USO DOMÉSTICO, EXCETO INFORMÁTICA E COMUNICAÇÃO e COMÉRCIO VAREJISTA DE COSMÉTICOS, PRODUTOS DE PERFUMARIA E DE HIGIENE PESSOAL com início de atividades em 19/03/2015 e sua regência se dá pelo Contrato Social com respaldo legal na Lei Federal nº 10.406/2002.

Nota 2 - Base de Preparação e Apresentação das Demonstrações Financeiras

As demonstrações contábeis foram elaboradas de acordo com as práticas contábeis geralmente aceitas e adotadas no Brasil tomando-se como base a Lei nº 11.638/07 alterada pela lei 11.941/2009. Foi obedecido também o Pronunciamento Técnico PME Contabilidade para Pequenas e Médias Empresas (ITG 1000), emitido pelo Comitê de Pronunciamentos Contábeis CPC e pelo Conselho Federal de Contabilidade CFC, Resoluções CFC n: 750/1993, 1.255/2009, 1.282/2010 e 1.418/2012. A empresa neste ano de 2022 esteve enquadrada no regime tributário Simples Nacional e contabiliza os encargos tributários pelo regime de competência.

Nota 3 - Práticas Contábeis**3.1 - Disponibilidades**

Foi utilizada a Conta Caixa para os recebimentos e pagamentos, pois não foi apresentado nenhum extrato bancário de conta corrente em nome da empresa. Os valores a receber são provenientes das vendas de produtos, mercadorias e serviços e estão registrados no ativo circulante

Nota 4 - Patrimônio Líquido**4.1 - Divisão do Capital Social**

O capital social é de R\$ 35.000,00, dividido em 35000 quotas de R\$ 1,00, totalmente integralizado

São Luís-MA, 31 de Dezembro de 2023

Vanessa Fernandes Mendonca
Contadora
CRC 10345 CRC/MA

Eliezio de Araujo Silva
Socio Administrador
CPF: 600.351.113-30

Fim

TERMO DE ENCERRAMENTO

Contém o presente livro 68 páginas, eletronicamente numeradas de 1 a 68 em uma via, todas elas já escrituradas e serviu como Livro Diário nº 003, referente ao período 01/01/2023 a 31/12/2023, com encerramento do exercício social em 31/12/2023, da firma PENIEL COMERCIO E SERVICOS LTDA, estabelecida no(a) ESTRADA DA MATA LOTES 02 E 03, nº 45, LOJA 06, bairro RECANTO DOS SIGNOS,, CEP 65052-370, cidade São Luís, estado MA, inscrita no C.N.P.J. 22.088.815/0001-07 e registrada no(a) Junta Comercial do Maranhão sob o nº 212.0129972-8 por despacho de 19/03/2015.

São Luís-MA, 31 de Dezembro de 2023

Vanessa Fernandes Mendonca
Contadora
CRC 10345 CRC/MA

Eliezio de Araujo Silva
Socio Administrador
CPF: 600.351.113-30



ASSINATURA ELETRÔNICA

Certificamos que o ato da empresa PENIEL COMERCIO E SERVICOS LTDA consta assinado digitalmente por:

IDENTIFICAÇÃO DO(S) ASSINANTE(S)	
CPF/CNPJ	Nome
60035111330	ELIEZIO DE ARAUJO SILVA
64286754391	VANESSA FERNANDES MENDONCA

CERTIFICO A AUTENTICAÇÃO EM 20/09/2024 09:04 SOB N° 20241237068.
PROTOCOLO: 241237068 DE 18/09/2024. NIRE: 21201299728.
PENIEL COMERCIO E SERVICOS LTDA

JUCEMA

ISABELA PALUSKI
RESPONSÁVEL PELA AUTENTICAÇÃO
SÃO LUÍS, 20/09/2024
empresafacil.ma.gov.br



TERMO DE AUTENTICAÇÃO - LIVRO DIGITAL

Declaro exatos os Termos de Abertura e de Encerramento do Livro Digital com características abaixo, conferido e autenticado por ISABELA PALUSKI, sob a autenticidade nº 12413470604 em 20/09/2024, protocolo 241237068. Para validação de Autenticação dos Termos, deverá ser acessado o Portal de Serviços / verificação de documentos do Empreendedor (<http://www.empresafacil.ma.gov.br>) e informar o código de verificação.

Identificação de Empresa	
Nome Empresarial:	PENIEL COMERCIO E SERVICOS LTDA
Número de Registro:	21201299728
CNPJ:	22088815000107
Município:	São Luís

Identificação de Livro Digital	
Tipo de Livro:	DIÁRIO
Número de Ordem:	3
Período de Escrituração:	01/01/2023 - 31/12/2023

Assinante(s)	Nome	CRC/OAB
60035111330	ELIEZIO DE ARAUJO SILVA	
64286754391	VANESSA FERNANDES MENDONCA	MA10345

CERTIFICO A AUTENTICAÇÃO EM 20/09/2024 09:04 SOB N° 20241237068.
PROTOCOLO: 241237068 DE 18/09/2024. CÓDIGO DE VERIFICAÇÃO:
12413470604. NIRE: 21201299728.
PENIEL COMERCIO E SERVICOS LTDA

JUCEMA

ISABELA PALUSKI
RESPONSÁVEL PELA AUTENTICAÇÃO
SÃO LUÍS, 20/09/2024
empresafacil.ma.gov.br

A validade deste documento, se impresso, fica sujeito à comprovação de sua autenticidade nos respectivos portais, informando seus respectivos códigos de verificação.

Balço Patrimonial

Empresa: PENIEL COMERCIO E SERVICOS LTDA - CNPJ: 22.088.815/0001-07
 Endereço: AV NORTE SUL, Complemento: , N.º: 3,
 Bairro: RESIDENCIAL PRIMAVERA, Cidade: São Luís, Estado: MA, CEP: 65052846, Telefone: (98) 87189308
 NIRE: 21201299728 - Data: 19/03/2015

Folha: 1

Fortes Contábil

Conta	31/12/2022
*** Ativo ***	154.209,31 D
Ativo Circulante	154.209,31 D
Disponibilidades	134.637,54 D
Numerários em Espécie	134.637,54 D
Caixa Geral	134.637,54 D
Caixa/Bancos	134.637,54 D
Estoques	19.571,77 D
Estoques em Estabelecimentos Próprios	19.571,77 D
Estoque de Mercadorias	19.571,77 D
Mercadorias Para Revenda	19.571,77 D
*** Passivo ***	154.209,31 C
Passivo Circulante	39.016,03 C
Obrigações de Curto Prazo	39.016,03 C
Fornecedores	30.620,33 C
Fornecedores Nacionais	30.620,33 C
TW DISTRIBUIDORA DE MATERIAL HOSPITALAR	880,86 C
REFRIGERACAO DUFRIO COMERCIO E IMPORTACA	13.627,03 C
JIHAO LOU COMERCIAL EIRELI - ME	600,85 C
FRIORIO DIST PECAS P REFRIG E MAQ DE LAV	13.326,00 C
REFRISOLAR REFRIGERACAO LTDA	2.185,59 C
Obrigações Trabalhistas, Previdenciárias e Fiscais	8.395,70 C
Obrigações Trabalhistas e Previdenciárias	7.256,29 C
INSS a Recolher	668,64 C
FGTS a Recolher	361,52 C
Salários a Pagar	6.226,13 C
Obrigações Fiscais	1.139,41 C
IRRF a Recolher	130,61 C
Simples a Recolher	1.008,80 C
Patrimônio Líquido	115.193,28 C
Capital Realizado	35.000,00 C
Capital Social	35.000,00 C
Capital Social de Domiciliados e Residentes no País	35.000,00 C
Capital Subscrito de Domiciliados e Residentes no País	35.000,00 C
Outras Contas	80.193,28 C
Outras Contas	80.193,28 C
Lucros Acumulados	80.193,28 C
Lucros Acumulados e/ou Saldo à Disposição da Assembléia	80.193,28 C

Data de Encerramento: 31/12/2022

Valor de Ativo e Passivo: R\$ 154.209,31 (Cento e Cinquenta e Quatro Mil Duzentos e Nove Reais e Trinta e Um Centavos) .

São Luís-MA, 31 de Dezembro de 2022

Eliezio de Araujo Silva
 Titular
 CPF 600.351.113-30

Vanessa Fernandes Mendonca
 Contadora
 CRC 10345 CRC/MA

Fim

Demonstração do Resultado do Exercício

Empresa: PENIEL COMERCIO E SERVICOS LTDA - CNPJ: 22.088.815/0001-07

NIRE: 21201299728 - Data: 19/03/2015

Estabelecimentos: 0001 - PENIEL COMERCIO E SERVICOS LTD; Centros de Resultado: 001 - Geral

Endereço: AV NORTE SUL, Complemento: , N.º: 3, Bairro: RESIDENCIAL PRIMAVERA, Cidade: São Luís, Estado: MA, CEP: 65052846, Telefone: (98) 87189308

Fortes Contábil

Conta	01/01/2022 a 31/12/2022
(+) Receita Bruta Operacional	406.478,75
Faturamento Prod. Merc. e Serviços	406.478,75
Vendas de Serviços	406.478,75
(=) Receita Líquida	406.478,75
(-) Custo Mercad./Serv./Produtos Vendidos	263.349,86
Custo das Mercadorias Revendidas	72.161,16
Custo dos Serviços Prestados	191.188,70
(=) Lucro Bruto	143.128,89
(-) Despesas Operacionais	77.560,56
Despesas Administrativas	21.087,17
Despesas com Vendas	53.211,00
Despesas Tributárias	3.241,95
Resultado Financeiro	20,44
Despesas Financeiras	20,44
(=) Res. Antes das Participações e Contrib.	65.568,33
(=) Res. Antes Imp.Renda e Contrib. Social	65.568,33
(=) Resultado Líquido do Exercício	65.568,33

São Luís-MA, 31 de Dezembro de 2022

Eliezio de Araujo Silva
Titular
CPF 600.351.113-30

Vanessa Fernandes Mendonca
Contadora
CRC 10345 CRC/MA

Análise pelos Índices do Balanço

Folha: 3

Empresa: PENIEL COMERCIO E SERVICOS LTDA - CNPJ: 22.088.815/0001-07

Fortes Contábil

Mês/Ano: 12/2022

Endereço: AV NORTE SUL, Complemento: , N.º: 3, Bairro: RESIDENCIAL PRIMAVERA, Cidade: São Luís, Estado: MA, CEP: 65052846, Telefone: (98) 87189308

Código	Nome Valores	Expressão	Resultado
GA	Giro do Ativo 406.478,75 / 154.209,31	d030/c1	2,64
	Quanto a empresa vendeu para cada R\$1,00 de investimento total. Quanto maior, melhor.		
LC	Liquidez Corrente 154.209,31 / 39.016,03	c101/c201	3,95
	Quanto a empresa possui de Ativo Circulante para cada R\$ 1,00 de Passivo Circulante. Quanto maior, melhor.		
LI	Liquidez Imediata 134.637,54 / 39.016,03	c10101/c201	3,45
	Quanto dispomos imediatamente para saldar nossas dividas de Curto Prazo. Quanto maior, melhor.		
ML	Margem Líquida (65.568,33 / 406.478,75) * 100	(d200/d030)*100	16,13
	Quanto a empresa obtem de lucro para cada R\$100,00 vendidos. Quanto maior, melhor.		
RA	Rentabilidade do Ativo (65.568,33 / 154.209,31) * 100	(d200/c1)*100	42,52
	Quanto a empresa obtem de lucro para cada R\$100,00 de investimento total. Quanto maior, melhor.		

São Luís-MA, 31 de Dezembro de 2022

Eliezio de Araujo Silva
Titular
CPF 600.351.113-30

Vanessa Fernandes Mendonca
Contadora
CRC 10345 CRC/MA

Fim

Notas Explicativas das Demonstrações Contábeis em 31/12/2022

Folha: 4

Empresa: PENIEL COMERCIO E SERVICOS LTDA - CNPJ: 22.088.815/0001-07

Fortes Contábil

Endereço: AV NORTE SUL, Complemento: , N.º: 3, Bairro: RESIDENCIAL PRIMAVERA, Cidade: São Luís, Estado: MA, CEP: 65052846, Telefone: (98) 87189308

NIRE: 21201299728 - Data: 19/03/2015

Nota 1 - Contexto Operacional

A PENIEL COMERCIO E SERVICOS LTDA Ltda é uma sociedade empresária limitada, com fins econômicos e com sede e foro na cidade de São Luís / MA, tendo como objeto social a prestação de serviços de INSTALAÇÃO E MANUTENÇÃO DE SISTEMAS CENTRAIS DE AR CONDICIONADO, DE VENTILAÇÃO E REFRIGERAÇÃO, COMÉRCIO VAREJISTA ESPECIALIZADO DE ELETRODOMÉSTICOS E EQUIPAMENTOS DE ÁUDIO E VÍDEO, COMÉRCIO VAREJISTA ESPECIALIZADO DE PEÇAS E ACESSÓRIOS PARA APARELHOS ELETROELETRÔNICOS PARA USO DOMÉSTICO, EXCETO INFORMÁTICA E COMUNICAÇÃO e COMÉRCIO VAREJISTA DE COSMÉTICOS, PRODUTOS DE PERFUMARIA E DE HIGIENE PESSOAL com início de atividades em 19/03/2015 e sua regência se dá pelo Contrato Social com respaldo legal na Lei Federal nº 10.406/2002.

Nota 2 - Base de Preparação e Apresentação das Demonstrações Financeiras

As demonstrações contábeis foram elaboradas de acordo com as práticas contábeis geralmente aceitas e adotadas no Brasil tomando-se como base a Lei nº 11.638/07 alterada pela lei 11.941/2009. Foi obedecido também o Pronunciamento Técnico PME Contabilidade para Pequenas e Médias Empresas (ITG 1000), emitido pelo Comitê de Pronunciamentos Contábeis CPC e pelo Conselho Federal de Contabilidade CFC, Resoluções CFC n: 750/1993, 1.255/2009, 1.282/2010 e 1.418/2012. A empresa neste ano de 2022 esteve enquadrada no regime tributário Simples Nacional e contabiliza os encargos tributários pelo regime de competência.

Nota 3 - Práticas Contábeis**3.1 - Disponibilidades**

Foi utilizada a Conta Caixa para os recebimentos e pagamentos, pois não foi apresentado nenhum extrato bancário de conta corrente em nome da empresa. Os valores a receber são provenientes das vendas de produtos, mercadorias e serviços e estão registrados no ativo circulante

Nota 4 - Patrimônio Líquido**4.1 - Divisão do Capital Social**

O capital social é de R\$ 35.000,00, dividido em 35000 quotas de R\$ 1,00, totalmente integralizado

São Luís-MA, 31 de Dezembro de 2022

Eliezio de Araujo Silva
Titular
CPF 600.351.113-30

Vanessa Fernandes Mendonca
Contadora
CRC 10345 CRC/MA

Fim



ASSINATURA ELETRÔNICA

Certificamos que o ato da empresa PENIEL COMERCIO E SERVICOS LTDA consta assinado digitalmente por:

IDENTIFICAÇÃO DO(S) ASSINANTE(S)	
CPF/CNPJ	Nome
60035111330	ELIEZIO DE ARAUJO SILVA
64286754391	VANESSA FERNANDES MENDONCA

CERTIFICO O REGISTRO EM 01/08/2023 16:10 SOB N° 20230988733.
PROTOCOLO: 230988733 DE 01/08/2023.
CÓDIGO DE VERIFICAÇÃO: 12311371307. CNPJ DA SEDE: 22088815000107.
NIRE: 21201299728. COM EFEITOS DO REGISTRO EM: 01/08/2023.
PENIEL COMERCIO E SERVICOS LTDA

JUCEMA

CARLOS ANDRÉ DE MORAES PEREIRA
SECRETÁRIO-GERAL
www.empresafacil.ma.gov.br

A validade deste documento, se impresso, fica sujeito à comprovação de sua autenticidade nos respectivos portais, informando seus respectivos códigos de verificação.

Balanco Patrimonial

Pag.: 1

Empresa: PENIEL COMERCIO E SERVICOS LTDA - CNPJ: 22.088.815/0001-07

Fortes Contábil

Endereço: ESTRADA DA MATA, Complemento: LOTE 02 E 03, N.º: SN,

Bairro: RECANTO DOS SIGNOS, Cidade: São Luís, Estado: MA, CEP: 65052370, Telefone: (98) 87189308

Conta	31/12/2023
*** Ativo ***	880.942,37 D
Ativo Circulante	880.942,37 D
Disponibilidades	844.840,74 D
Numerários em Espécie	844.840,74 D
Caixa Geral	844.840,74 D
Caixa/Bancos	844.840,74 D
Estoques	36.101,63 D
Estoques em Estabelecimentos Próprios	36.101,63 D
Estoque de Mercadorias	36.101,63 D
Mercadorias Para Revenda	36.101,63 D
*** Passivo ***	880.942,37 C
Passivo Circulante	46.238,98 C
Obrigações de Curto Prazo	46.238,98 C
Fornecedores	28.987,83 C
Fornecedores Nacionais	28.987,83 C
BARTOFIL DISTRIBUIDORA SA	2.472,13 C
REFRIGERACAO DUFRIO COMERCIO E IMPORTACA	16.958,91 C
FRIORIO DIST PECAS P REFRIG E MAQ DE LAV	2.563,28 C
ARSYSTEM FERRAMENTAS E EQUIPAMENTOS LTDA	3.941,27 C
MSD ELETRICIDADE, REFRIGERACAO E COMERCI	3.052,24 C
Obrigações Trabalhistas, Previdenciárias e Fiscais	16.569,79 C
Obrigações Trabalhistas e Previdenciárias	7.089,90 C
INSS a Recolher	696,66 C
FGTS a Recolher	297,32 C
Salários a Pagar	6.095,92 C
Obrigações Fiscais	9.479,89 C
IRRF a Recolher	144,40 C
Simples a Recolher	9.335,49 C
Provisões	681,36 C
Provisões de Natureza Fiscal	681,36 C
Parcelamento Simples Nacional	681,36 C
Patrimônio Líquido	834.703,39 C
Capital Realizado	600.000,00 C
Capital Social	600.000,00 C
Capital Social de Domiciliados e Residentes no País	600.000,00 C
Capital Subscrito de Domiciliados e Residentes no País	600.000,00 C
Outras Contas	234.703,39 C
Outras Contas	234.703,39 C
Lucros Acumulados	234.703,39 C
Lucros Acumulados e/ou Saldo à Disposição da Assembléia	234.703,39 C

Data de Encerramento: 31/12/2023

Valor de Ativo e Passivo: R\$ 880.942,37 (Oitocentos e Oitenta Mil Novecentos e Quarenta e Dois Reais e Trinta e Sete Centavos) .

São Luís-MA, 31 de Dezembro de 2023

Vanessa Fernandes Mendonca
Contadora
CRC 10345 CRC/MA

Eliezio de Araujo Silva
Socio Administrador
CPF: 600.351.113-30

Fim

Demonstração do Resultado do Exercício

Pag.: 2

Empresa: PENIEL COMERCIO E SERVICOS LTDA - CNPJ: 22.088.815/0001-07

Fortes Contábil

Estabelecimentos: 0001 - PENIEL COMERCIO E SERVICOS LTD; Centros de Resultado: 001 - Geral

Endereço: ESTRADA DA MATA, Complemento: LOTE 02 E 03, N.º: SN, Bairro: RECANTO DOS SIGNOS, Cidade: São Luís, Estado: MA, CEP: 65052370,

Telefone: (98) 87189308

Conta	01/01/2023 a 31/12/2023
(+) Receita Bruta Operacional	1.041.046,69
Faturamento Prod. Merc. e Serviços	1.041.046,69
Vendas de Serviços	1.041.046,69
(=) Receita Líquida	1.041.046,69
(-) Custo Mercad./Serv./Produtos Vendidos	724.510,57
Custo das Mercadorias Revendidas	240.120,94
Custo dos Serviços Prestados	484.389,63
(=) Lucro Bruto	316.536,12
(-) Despesas Operacionais	162.026,01
Despesas Administrativas	20.668,76
Despesas com Vendas	84.266,69
Despesas Tributárias	56.392,90
Resultado Financeiro	697,66
Despesas Financeiras	697,66
(=) Res. Antes das Participações e Contrib.	154.510,11
(=) Res. Antes Imp.Renda e Contrib. Social	154.510,11
(=) Resultado Líquido do Exercício	154.510,11

São Luís-MA, 31 de Dezembro de 2023

Vanessa Fernandes Mendonca
Contadora
CRC 10345 CRC/MA

Eliezio de Araujo Silva
Socio Administrador
CPF: 600.351.113-30

Notas Explicativas das Demonstrações Contábeis em 31/12/2023

Pag.: 3

Empresa: PENIEL COMERCIO E SERVICOS LTDA - CNPJ: 22.088.815/0001-07

Fortes Contábil

Endereço: ESTRADA DA MATA, Complemento: LOTE 02 E 03, N.º: SN, Bairro: RECANTO DOS SIGNOS, Cidade: São Luís, Estado: MA, CEP: 65052370, Telefone: (98) 87189308

NIRE: 21201299728 - Data: 19/03/2015

Nota 1 - Contexto Operacional

A PENIEL COMERCIO E SERVICOS LTDA Ltda é uma sociedade empresária limitada, com fins econômicos e com sede e foro na cidade de São Luis / MA, tendo como objeto social a prestação de serviços de INSTALAÇÃO E MANUTENÇÃO DE SISTEMAS CENTRAIS DE AR CONDICIONADO, DE VENTILAÇÃO E REFRIGERAÇÃO, COMÉRCIO VAREJISTA ESPECIALIZADO DE ELETRODOMÉSTICOS E EQUIPAMENTOS DE ÁUDIO E VÍDEO, COMÉRCIO VAREJISTA ESPECIALIZADO DE PEÇAS E ACESSÓRIOS PARA APARELHOS ELETROELETRÔNICOS PARA USO DOMÉSTICO, EXCETO INFORMÁTICA E COMUNICAÇÃO e COMÉRCIO VAREJISTA DE COSMÉTICOS, PRODUTOS DE PERFUMARIA E DE HIGIENE PESSOAL com início de atividades em 19/03/2015 e sua regência se dá pelo Contrato Social com respaldo legal na Lei Federal nº 10.406/2002.

Nota 2 - Base de Preparação e Apresentação das Demonstrações Financeiras

As demonstrações contábeis foram elaboradas de acordo com as práticas contábeis geralmente aceitas e adotadas no Brasil tomando-se como base a Lei nº 11.638/07 alterada pela lei 11.941/2009. Foi obedecido também o Pronunciamento Técnico PME Contabilidade para Pequenas e Médias Empresas (ITG 1000), emitido pelo Comitê de Pronunciamentos Contábeis CPC e pelo Conselho Federal de Contabilidade CFC, Resoluções CFC n: 750/1993, 1.255/2009, 1.282/2010 e 1.418/2012. A empresa neste ano de 2022 esteve enquadrada no regime tributário Simples Nacional e contabiliza os encargos tributários pelo regime de competência.

Nota 3 - Práticas Contábeis**3.1 - Disponibilidades**

Foi utilizada a Conta Caixa para os recebimentos e pagamentos, pois não foi apresentado nenhum extrato bancário de conta corrente em nome da empresa. Os valores a receber são provenientes das vendas de produtos, mercadorias e serviços e estão registrados no ativo circulante

Nota 4 - Patrimônio Líquido**4.1 - Divisão do Capital Social**

O capital social é de R\$ 35.000,00, dividido em 35000 quotas de R\$ 1,00, totalmente integralizado

São Luís-MA, 31 de Dezembro de 2023

Vanessa Fernandes Mendonca
Contadora
CRC 10345 CRC/MA

Eliezio de Araujo Silva
Socio Administrador
CPF: 600.351.113-30

Fim

Análise pelos Índices do Balanço

Pag.: 3

Empresa: PENIEL COMERCIO E SERVICOS LTDA - CNPJ: 22.088.815/0001-07

Fortes Contábil

Mês/Ano: 12/2023

Endereço: ESTRADA DA MATA, Complemento: LOTE 02 E 03, N.º: SN, Bairro: RECANTO DOS SIGNOS, Cidade: São Luís, Estado: MA, CEP: 65052370, Telefone: (98) 87189308

Código	Nome Valores	Expressão	Resultado
GA	Giro do Ativo 1.041.046,69 / 880.942,37	d030/c1	1,18
	Quanto a empresa vendeu para cada R\$1,00 de investimento total. Quanto maior, melhor.		
LC	Liquidez Corrente 880.942,37 / 46.238,98	c101/c201	19,05
	Quanto a empresa possui de Ativo Circulante para cada R\$ 1,00 de Passivo Circulante. Quanto maior, melhor.		
LI	Liquidez Imediata 844.840,74 / 46.238,98	c10101/c201	18,27
	Quanto dispomos imediatamente para saldar nossas dividas de Curto Prazo. Quanto maior, melhor.		
ML	Margem Líquida (154.510,11 / 1.041.046,69) * 100	(d200/d030)*100	14,84
	Quanto a empresa obtem de lucro para cada R\$100,00 vendidos. Quanto maior, melhor.		
RA	Rentabilidade do Ativo (154.510,11 / 880.942,37) * 100	(d200/c1)*100	17,54
	Quanto a empresa obtem de lucro para cada R\$100,00 de investimento total. Quanto maior, melhor.		

São Luís-MA, 31 de Dezembro de 2023

Vanessa Fernandes Mendonca
Contadora
CRC 10345 CRC/MA

Eliezio de Araujo Silva
Socio Administrador
CPF: 600.351.113-30



ASSINATURA ELETRÔNICA

Certificamos que o ato da empresa PENIEL COMERCIO E SERVICOS LTDA consta assinado digitalmente por:

IDENTIFICAÇÃO DO(S) ASSINANTE(S)	
CPF/CNPJ	Nome
60035111330	ELIEZIO DE ARAUJO SILVA
64286754391	VANESSA FERNANDES MENDONCA

JUCEMA

CERTIFICO O REGISTRO EM 19/09/2024 09:58 SOB N° 20241237165.
PROTOCOLO: 241237165 DE 19/09/2024.
CÓDIGO DE VERIFICAÇÃO: 12413399853. CNPJ DA SEDE: 22088815000107.
NIRE: 21201299728. COM EFEITOS DO REGISTRO EM: 19/09/2024.
PENIEL COMERCIO E SERVICOS LTDA

CARLOS ANDRÉ DE MORAES PEREIRA
SECRETÁRIO-GERAL
www.empresafacil.ma.gov.br

A validade deste documento, se impresso, fica sujeito à comprovação de sua autenticidade nos respectivos portais, informando seus respectivos códigos de verificação.



ESTADO DO MARANHÃO
SECRETARIA DE ESTADO DE AGRICULTURA, PECUÁRIA E PESCA - SAGRIMA
Av. Carlos Cunha, S/N, Edifício Nagib Haickel, 1º Andar - Calhau
CEP. 65.076-820, São Luís/MA / CNPJ: 05.025.553/0001-12
Tels.: (98) 3218 -9713 / 9708

ATESTADO DE CAPACIDADE TÉCNICA

Atesto, para os devidos fins, que a Empresa L & V COMERCIAL LTDA - ME, CNPJ: 17.729.053/0001 -40, através do Engenheiro Mecânico Rogério Costa Prado, Registro Nacional 110910862-1, CREA-MA 10257D MA realizaram os serviços de manutenção corretiva em 11 condicionadores de ar, modelo Split 18.000btus(16,5 TR), desinstalação (evaporador e condensador), desmontagem, limpeza completa das carenagens, filtros, turbina e serpentina, instalação, recarga completa de gás e substituição do capacitor do condensador, manutenção corretiva em condicionador de ar, modelo split 60.000btus(5TR), desinstalação (evaporador e condensador), desmontagem, limpeza completa das carenagens, filtros, turbina e serpentina, Instalação - Substituição da chave contatora - Substituição da placa de comando, no período de 25 de setembro de 2016 à 25 de fevereiro de 2017, cuja obra ocorreu na Avenida dos Holandeses, S/N, Calhau, satisfatoriamente, não havendo fatos supervenientes que desabonem sua conduta técnica e comercial dentro dos padrões de qualidade e desempenho e que cumpriu com sua obrigação, não havendo reclamação ou objeção quanto à qualidade dos produtos/serviços, junto a esta Secretaria,

Atenciosamente,

Ronald Silva de Sousa
Chefe do Setor de Serviços Gerais
e Transportes - SAGRIMA/MA
Matrícula: 2506962

Este documento encontra-se registrado no Conselho Regional de Engenharia e Agronomia do Estado do Maranhão, vinculado à Certidão nº 773301/2016, emitida em 23/09/2023



Certidão nº 773301/2016
23/09/2023, 12:41

Chave de Impressão: 2Zxyy

O documento neste ato registrado foi emitido em 23/09/2023 e contém 8 folhas



**CERTIDÃO DE ACERVO TÉCNICO COM
ATESTADO**
Resolução N° 1025 de 30 de Outubro de 2009
Resolução N° 218 de 29 de Junho de 1973

CREA-MA

N° 773301/2016
Emissão: 30/04/2018
Validade: Indefinida
Chave: 2Zxyy

Conselho Regional de Engenharia e Agronomia do Estado do Maranhão

CERTIFICAMOS, para os devidos fins, que consta em nossos arquivos o registro de Acervo referente a(s) Anotação(ões) de Responsabilidade(s) Técnica(s) - ARTs, constante(s) da Presente CERTIDÃO, tendo sido comprovada a execução e conclusão da(s) obra(s) e/ou serviço(s) indicado(s) conforme descrição(ões) abaixo.

Interessado(a)

Profissional: ROGERIO COSTA PRADO
Registro: 1109108621
CPF: 921.***.***-20

Tipo de Registro: Registro Definitivo de Profissional (DIPLOMADO NO PAÍS)
Data de registro: 09/12/2010

Título(s)

GRADUAÇÃO

ENGENHEIRO MECÂNICO
Atribuição: ART. 12 DA RESOLUÇÃO 218, DE 29/06/73, DO CONFEA.
Instituição de Ensino: UNIVERSIDADE ESTADUAL DO MARANHÃO
Data de Formação: 14/05/2010

Descrição

CERTIDÃO DE ACERVO TÉCNICO COM ATESTADO

Empresa Contratada

L & V COMERCIAL LTDA - ME

Informações / Notas

- A Certidão de Acervo Técnico (CAT) à qual o atestado está vinculado constituirá prova da capacidade técnico-profissional da pessoa jurídica somente se o responsável técnico indicado estiver ou venha a ser integrado ao seu quadro técnico por meio de declaração entregue no momento da habilitação ou da entrega das propostas.
- Certificamos que se encontra vinculado à presente CAT o atestado apresentado em cumprimento à Lei nº 8.666/93, expedido pela pessoa jurídica contratante, a quem cabe a responsabilidade pela veracidade e exatidão das informações nele constantes. É de responsabilidade deste Conselho a verificação da atividade profissional em conformidade com a Lei nº 5.194/66 e Resoluções do Conselho Federal de Engenharia e Agronomia - CONFEA.
- Esta certidão perderá a validade, caso ocorra qualquer alteração posterior dos elementos cadastrais nela contidos.
- Fica(m) Excluído(s), no entanto, o(s) serviço(s) cujas atribuições não competem ao(s) profissional(is) em questão.

ART(s)

MA20170080633

Certidão nº 773301/2016
23/09/2023, 12:41
Chave de Impressão: 2Zxyy





Anotação de Responsabilidade Técnica - ART
Lei nº 6.496, de 7 de dezembro de 1977

CREA-MA

ART OBRA / SERVIÇO
Nº MA20170080633

Conselho Regional de Engenharia e Agronomia do Estado do Maranhão

INICIAL

1. Responsável Técnico

ROGERIO COSTA PRADO

Título profissional: **ENGENHEIRO MECÂNICO**

RNP: **1109108621**

Registro: **1109108621MA**

Empresa contratada: **L & V COMERCIAL LTDA - ME**

Registro : **000025259-MA**

2. Dados do Contrato

Contratante: **SECRETARIA DE ESTADO DA AGRICULTURA, PECUARIA E PESCA**
AVENIDA DOS HOLANDESES

CPF/CNPJ: **05.025.553/0001-12**

Nº: **s/n**

Complemento:
Cidade: **S LUÍS**

Bairro: **CALHAU**
UF: **MA**

CEP: **65065180**

Contrato: **Não especificado**
Valor: **R\$ 5.770,00**
Ação Institucional: **Outros**

Celebrado em: **25/09/2016**
Tipo de contratante: **Pessoa Jurídica de Direito Público**

Situação: **BAIXA DE ART**

Atendido: **SIM**

Data da Solicitação: **22/04/2017**

Data do Atendimento:

Motivo: **CONCLUSÃO DA OBRA/SERVIÇO**

3. Dados da Obra/Serviço

AVENIDA DOS HOLANDESES

Nº: **s/n**

Complemento:
Cidade: **S LUÍS**

Bairro: **CALHAU**
UF: **MA**

CEP: **65065180**

Data de Início: **25/09/2016**

Previsão de término: **25/02/2017**

Coordenadas Geográficas: **0, 0**

Finalidade: **Outro**

Código: **Não Especificado**

Proprietário: **SECRETARIA DE ESTADO DA AGRICULTURA, PECUARIA E PESCA**

CPF/CNPJ: **05.025.553/0001-12**

4. Atividade Técnica

7 - EXECUÇÃO

58 - MANUTENCAO > #C1260 - SISTEMAS DE REFRIGERACAO E AR CONDICIONADO
58 - MANUTENCAO > #C1261 - AR CONDICIONADO

Quantidade

Unidade

21,50

tr

21,50

tr

5. Observações

Manutenção Corretiva em 11 condicionadores de ar, modelo Split 18.000btus(16,5 TR) - Desinstalação (evaporador e condensador), desmontagem, limpeza completa das carenagens, filtros, turbina e serpentina. -Instalação - Recarga Completa de gás e substituição do capacitor do condensador. Manutenção Corretiva em condicionador de ar, modelo Split 60.000btus(5TR) - Desinstalação (evaporador e condensador), desmontagem, limpeza completa das carenagens, filtros, turbina e serpentina. -Instalação - Substituição da chave contatora - Substituição da placa de comando

6. Declarações

- Declaro que estou cumprindo as regras de acessibilidade previstas nas normas técnicas da ABNT, na legislação específica e no decreto n. 5296/2004.

7. Entidade de Classe

SEM INDICACAO DE ENTIDADE DE CLASSE

8. Assinaturas

Declaro serem verdadeiras as informações acima

ROGERIO COSTA PRADO - CPF: 921.603.443-20

Local

de

data

de

**SECRETARIA DE ESTADO DA AGRICULTURA, PECUARIA E PESCA - CNPJ:
05.025.553/0001-12**

9. Informações

* A ART é válida somente quando quitada, mediante apresentação do comprovante do pagamento ou conferência no site do Crea.

10. Valor

Valor da ART: **R\$ 81,53**

Registrada em: **23/02/2017**

Valor pago: **R\$ 81,53**

Nosso Número: **8300754980**

A autenticidade desta ART pode ser verificada em: <https://crea-ma.sitac.com.br/publico/>, com a chave: 5DAA3
Impresso em: 23/09/2023 às 12:41:39 por: adapt, ip: 192.168.100.1

www.creama.org.br
Tel: (98) 2106-8300

faleconosco@creama.org.br
Fax: (98) 2106-8300



Certidão nº 773301/2016
23/09/2023, 12:41

Chave de Impressão: 2Zxyy

O documento neste ato registrado foi emitido em 23/09/2023 e contém 8 folhas



**CERTIDÃO DE ACERVO TÉCNICO COM
ATESTADO**
Resolução Nº 1025 de 30 de Outubro de 2009
Resolução Nº 218 de 29 de Junho de 1973

CREA-MA

Nº 866396/2022
Emissão: 20/06/2022
Validade: Indefinida
Chave: z7z1D

Conselho Regional de Engenharia e Agronomia do Estado do Maranhão

CERTIFICAMOS, para os devidos fins, que consta em nossos arquivos o registro de Acervo referente a(s) Anotação(ões) de Responsabilidade(s) Técnica(s) - ARTs, constante(s) da Presente CERTIDÃO, tendo sido comprovada a execução e conclusão da(s) obra(s) e/ou serviço(s) indicado(s) conforme descrição(ões) abaixo.

Interessado(a)

Profissional: ROGERIO COSTA PRADO

Registro: 1109108621

CPF: 921.***.***-20

Tipo de Registro: Registro Definitivo de Profissional (DIPLOMADO NO PAÍS)

Data de registro: 09/12/2010

Título(s)

GRADUAÇÃO

ENGENHEIRO MECÂNICO

Atribuição: ART. 12 DA RESOLUÇÃO 218, DE 29/06/73, DO CONFEA.

Instituição de Ensino: UNIVERSIDADE ESTADUAL DO MARANHÃO

Data de Formação: 14/05/2010

Descrição

CERTIDÃO DE ACERVO TÉCNICO COM ATESTADO

Empresa Contratada

F H SILVA SERVIÇOS EIRELI

Informações / Notas

- A Certidão de Acervo Técnico (CAT) à qual o atestado está vinculado constituirá prova da capacidade técnico-profissional da pessoa jurídica somente se o responsável técnico indicado estiver ou venha a ser integrado ao seu quadro técnico por meio de declaração entregue no momento da habilitação ou da entrega das propostas.

- Certificamos que se encontra vinculado à presente CAT o atestado apresentado em cumprimento à Lei nº 8.666/93, expedido pela pessoa jurídica contratante, a quem cabe a responsabilidade pela veracidade e exatidão das informações nele constantes. É de responsabilidade deste Conselho a verificação da atividade profissional em conformidade com a Lei nº 5.194/66 e Resoluções do Conselho Federal de Engenharia e Agronomia - CONFEA.

- Esta certidão perderá a validade, caso ocorra qualquer alteração posterior dos elementos cadastrais nela contidos.

- Fica(m) Excluído(s), no entanto, o(s) serviço(s) cujas atribuições não competem ao(s) profissional(is) em questão.

ART(s)

MA20220524777

Certidão nº 866396/2022

24/08/2023, 05:28

Chave de Impressão: z7z1D





Anotação de Responsabilidade Técnica - ART
Lei nº 6.496, de 7 de dezembro de 1977

CREA-MA

ART OBRA / SERVIÇO
Nº MA20220526588

Conselho Regional de Engenharia e Agronomia do Estado do Maranhão

INICIAL

1. Responsável Técnico
WALTER GOMES RIBEIRO
Título profissional: ENGENHEIRO MECÂNICO
RNP: 1110173881
Registro: 1110173881MA

2. Dados do Contrato
Contratante: DIAGNÓSTICO EM CARDIOLOGIA LTDA ? CARDIO CHECK-UP
RUA DAS SAMAMBAIAS
Complemento: APT 503
Cidade: SÃO LUÍS
Bairro: JARDIM RENASCENÇA
UF: MA
CPF/CNPJ: 08.890.358/0001-49
Nº: 07
CEP: 65075640

Contrato: Não especificado
Valor: R\$ 800,00
Ação Institucional: Outros
Celebrado em: 05/05/2022
Tipo de contratante: Pessoa Jurídica de Direito Privado

3. Dados da Obra/Serviço
RUA DAS SAMAMBAIAS
Complemento: APT 503
Cidade: SÃO LUÍS
Data de início: 05/05/2022
Finalidade: Outro
Proprietário: DIAGNÓSTICO EM CARDIOLOGIA LTDA ? CARDIO CHECK-UP
Bairro: JARDIM RENASCENÇA
UF: MA
CEP: 65075640
Nº: 07
Coordenadas Geográficas: -2,501733, -44,290607
Código: Não Especificado
CPF/CNPJ: 08.890.358/0001-49

4. Atividade Técnica

16 - Execução	Quantidade	Unidade
66 - Laudo > MECÂNICA > SISTEMAS TÉRMICOS > DE SISTEMAS TÉRMICOS > #16.2.1.5 - DE REFRIGERAÇÃO	21,00	un

Após a conclusão das atividades técnicas o profissional deve proceder a baixa desta ART

5. Observações
LAUDO TECNICO DE MANUTENÇÃO PREVENTIVA DE 21 EQUIPAMENTOS DE AR CONDICIONADO

6. Declarações
- Cláusula Compromissória: Qualquer conflito ou litígio originado do presente contrato, bem como sua interpretação ou execução, será resolvido por arbitragem, de acordo com a Lei no. 9.307, de 23 de setembro de 1996, por meio do Centro de Mediação e Arbitragem - CMA vinculado ao Crea-MA, nos termos do respectivo regulamento de arbitragem que, expressamente, as partes declaram concordar.
- Declaro que estou cumprindo as regras de acessibilidade previstas nas normas técnicas da ABNT, na legislação específica e no decreto n. 5296/2004.

7. Entidade de Classe
SEM INDICAÇÃO DE ENTIDADE DE CLASSE

8. Assinaturas
Declaro serem verdadeiras as informações acima
São Luís/MA 13 de MAIO de 2022
Local data
Walter Gomes Ribeiro
WALTER GOMES RIBEIRO - CPF: 795.025.393-20
DIAGNÓSTICO EM CARDIOLOGIA LTDA ? CARDIO CHECK-UP - CNPJ: 08.890.358/0001-49

9. Informações
* A ART é válida somente quando quitada, mediante apresentação do comprovante do pagamento ou conferência no site do Crea.

10. Valor
Valor da ART: R\$ 88,78 Registrada em: 09/05/2022 Valor pago: R\$ 88,78 Nosso Número: 830388101

A autenticidade desta ART pode ser verificada em: <https://crea-ma.sitac.com.br/publico/>, com a chave: 4bwd7
Impresso em: 09/05/2022 às 13:48:27 por: ip: 179.59.126.226

www.creama.org.br
Tel: (98) 2106-8300

faloconosco@crema.org.br
Fax: (98) 2106-8300



Este documento encontra-se registrado no Conselho Regional de Engenharia e Agronomia do Estado do Maranhão, vinculado à Certidão nº 866396/2022, emitida em 24/08/2023



Certidão nº 866396/2022
24/08/2023, 05:28

Chave de Impressão: z7z1D

O documento neste ato registrado foi emitido em 24/08/2023 e contém 7 folhas



ATESTADO DE CAPACIDADE TÉCNICA

Atestamos Para Os Devidos Fins De Capacidade Técnica, Que A Empresa **F H SILVA E SERVICOS EIRELE**, Sob O CNPJ Nº **22.026.051/0001-25**, Com Sede Na Avenida SANTA CLARA, Nº 25, BAIRRO JANAINA Na Cidade De São Luís /MA, CEP 65.058-544 Executou Os Serviços De Manutenção Preventivas Em 21 Aparelhos De Ar Condicionados / MA Conforme Contrato São Luis/ MA, Tendo Característica E Quantidades Abaixo.

• DADOS DE IDENTIFICAÇÃO

- Profissional Responsável Técnico: **ROGERIO COSTA PRADO**
- Título Do Profissional: **Engenheiro Mecânico**
- Nº. Registro Profissional No CREA: **1109108621/MA**
- Contratante Dos Serviços: **DIAGNÓSTICO EM CARDIOLOGIA LTDA – CARDIO CHECK-UP SÃO LUIS/MA**
- CNPJ Do Contratante: **08.890.358/0001-49** Empresa Executora Do Serviço: **F H SILVA E SERVICOS EIRELI**
- Endereço Da Empresa: **AV SANTA CLARA , Nº25, , BAIRRO JANAINA CEP 65.058.544 Na Cidade De São Luís / MA,**
- Valor Do Contrato: **R\$ 2.542,00 (Dois Mil Quinhentos Quarenta Dois Reais)**
- Endereço Da Obra: **Rua das Samambaias, nº7, apto. 503, Jardim Renascença, São Luís/MA, CEP: 65.075-640,**
- Obra Registrada No CREA/MA Sob A ART Nº: **MA20220524777**
- Período Do Serviço: **26 De ABRIL De 2022 A 04 De MAIO De 2022**

• CARACTERÍSTICAS TÉCNICAS DA OBRA/SERVIÇOS

A Referida Obra Em Conformidade Com A Planilha Orçamentaria Abaixo, Consta Dos Serviços De: **PRESTAÇÃO DE SERVIÇOS MANUTENÇÃO PREVENTIVAS DE 21 APARELHOS DE AR CONDICIONADOS P / FINS ESPECIAIS E LIMPEZA FINAL.**



UNIDADE LAGOA
Rua das Samambaias nº 07 Qd 04
Renascença II - Cep: 65075-640 / São Luís-MA

98 3877.7000 / 98107.0222

UNIDADE DOM
Rua Lotos, Qd 01 nº 07 Lote 05, 3º andar
Renascença II - Cep: 65075-480 / São Luís-MA

98 2107.2700 / 98325.2165

1

Este documento encontra-se registrado no Conselho Regional de Engenharia e Agronomia do Estado do Maranhão, vinculado à Certidão nº 866396/2022, emitida em 24/08/2023



Certidão nº 866396/2022
24/08/2023, 05:28

Chave de Impressão: z7z1D

O documento neste ato registrado foi emitido em 24/08/2023 e contém 7 folhas



PLANILHA DE QUANTIDADE

ANEXO I

ITEM	DESCRIÇÃO	UNID	QUANTIDADE
1			
0.1	Manutenção preventiva Ar condicionado split on/off, hi-wall (parede), 9000 btus/h, ciclo inverter , 60 hz, classificacao energetica a - selo procel, gas hfc, controle (consultório 01)	UN	1,00
0.2	manutenção preventiva Ar condicionado split on/off, hi-wall (parede), 9000 btus/h, ciclo inverter , 60 hz, classificacao energetica a - selo procel, gas hfc, controle (consultório 02)	UN	1,00
0.3	Manutenção preventiva Ar condicionado split on/off, hi-wall (parede), 9000 btus/h, ciclo inverter , 60 hz, classificacao energetica a - selo procel, gas hfc, controle (consultório 03)	UN	1,00
0.4	Manutenção preventiva Ar condicionado split on/off, hi-wall (parede), 9000 btus/h, ciclo inverter , 60 hz, classificacao energetica a - selo procel, gas hfc, controle (consultorio 04)	UN	1,00
0.5	Manutenção preventiva Ar condicionado split on/off, hi-wall (parede), 9000 btus/h, ciclo inverter , 60 hz, classificacao energetica a - selo procel, gas hfc, controle (consultorio 05)	UN	1,00
0.6	Manutenção preventiva Ar condicionado split on/off, hi-wall (parede), 9000 btus/h, ciclo inverter , 60 hz, classificacao energetica a - selo procel, gas hfc, controle (consultorio 06)	UN	1,00
0.7	Manutenção preventiva Ar condicionado split on/off, hi-wall (parede), 9000 btus/h, ciclo inverter , 60 hz, classificacao energetica a - selo procel, gas hfc, controle (consultorio 07)	UN	1,00
0.8	Manutenção preventiva Ar condicionado split on/off, hi-wall (parede), 9000 btus/h, ciclo inverter , 60 hz, classificacao energetica a - selo procel, gas hfc, controle (consultorio 08)	UN	1,00
0.9	Manutenção preventiva Ar condicionado split on/off, hi-wall (parede), 9000 btus/h, ciclo inverter , 60 hz, classificacao energetica a - selo procel, gas hfc, controle (consultorio 09)	UN	1,00
10	Manutenção preventiva Ar condicionado split on/off, hi-wall (parede), 9000 btus/h, ciclo inverter , 60 hz, classificacao energetica a - selo procel, gas hfc, controle (sala eco de baixo)	UN	1,00
1.1	Manutenção preventiva Ar condicionado split on/off, hi-wall (parede), 9000 btus/h, ciclo inverter , 60 hz, classificacao energetica a - selo procel, gas hfc, controle (sala do mapa)	UN	1,00
1.2	Manutenção preventiva Ar condicionado split on/off, hi-wall (parede), 9000 btus/h, ciclo inverter , 60 hz, classificacao energetica a - selo procel, gas hfc, controle (sala do eletro)	UN	1,00

UNIDADE LAGOA
Rua das Samambaias nº 07 Qd 04
Renascença II - Cep: 65075-640 / São Luís-MA

98 3877.7000 / 98107.0222

2

UNIDADE DOM
Rua Lotos, Qd 01 nº 07 Lote 05, 3º andar
Renascença II - Cep: 65075-480 / São Luís-MA

98 2107.2700 / 98325.2165

CardioCheckup

Este documento encontra-se registrado no Conselho Regional de Engenharia e Agronomia do Estado do Maranhão, vinculado à Certidão nº 866396/2022, emitida em 24/08/2023



Certidão nº 866396/2022
24/08/2023, 05:28

Chave de Impressão: z7z1D

O documento neste ato registrado foi emitido em 24/08/2023 e contém 7 folhas



1.5	Manutenção preventiva Ar condicionado split on/off, hi-wall (parede), 30.000 btus/h, ciclo inverter , 60 hz, classificacao energetica a - selo procel, gas hfc, controle (recepção terreo)	UN	1,00
1.6	Manutenção preventiva Ar condicionado split on/off, hi-wall (parede), 12.000 btus/h, ciclo inverter , 60 hz, classificacao energetica a - selo procel, gas hfc, controle (recepção terreo)	UN	1,00
1.7	Manutenção preventiva Ar condicionado split on/off, hi-wall (parede), 18.000 btus/h, ciclo inverter , 60 hz, classificacao energetica a - selo procel, gas hfc, controle (recepção 1º andar)	UN	1,00
1.8	Manutenção preventiva Ar condicionado split on/off, hi-wall (parede), 9.000 btus/h, ciclo inverter , 60 hz, classificacao energetica a - selo procel, gas hfc, controle (recepção em cima)	UN	1,00
1.9	Manutenção preventiva Ar condicionado split on/off, hi-wall (parede), 12.000 btus/h, ciclo inverter , 60 hz, classificacao energetica a - selo procel, gas hfc, controle (call center cpd)	UN	1,00
2.0	Manutenção preventiva Ar condicionado split on/off, hi-wall (parede), 9.000 btus/h, ciclo inverter , 60 hz, classificacao energetica a - selo procel, gas hfc, controle (escritório gerencia)	UN	1,00
2.1	Manutenção preventiva Ar condicionado split on/off, hi-wall (parede), 12.000 btus/h, ciclo inverter , 60 hz, classificacao energetica a - selo procel, gas hfc, controle (escritório finan.faturamento)	UN	1,00

Este documento encontra-se registrado no Conselho Regional de Engenharia e Agronomia do Estado do Maranhão, vinculado à Certidão nº 866396/2022, emitida em 24/08/2023



IDENTIFICAÇÃO DO SIGNATÁRIO:

SÃO LUIS /MA 05 DE MAIO DE 2022

5º OFÍCIO NOTAS
SÃO LUIS-MA

Tacio Araujo Pavão

DIAGNÓSTICO EM CARDIOLOGIA LTDA
CNPJ: 08.890.358/0001-49

Tacio Danilo Araújo Pavão

CPF: ° 956.155.553-00

Sócio Proprietário

RECONHECIMENTO DE MOEDAS DE SÃO LUIS

Reconheço por SEMELHANÇA a(s) firma(s) abaixo:

TACIO DANILLO ARAUJO PAVAO
São Luis - 13/05/2022 11:15:31 19567

Em Testemunho de verdade

Gabriel Silva Barbosa

Gabriel Silva Barbosa - Escrevente
PODER JUDICIÁRIO - TIMA
Selo: REC1R156711IHUS0W3KCI5R0H14 - Ato: 13.17.4
Emol.:R\$18,10 FERC.:R\$0,54 FADEP.:R\$0,72 FEMP.:R\$0,72 Total:R\$20,08
Consulte a validade deste selo no site <https://selo.gma.jus.br>



UNIDADE LAGOA
Rua das Samambaias nº 07 Qd 04
Renascença II - Cep: 65075-640 / São Luis-MA
98 3877.7000 / 98107.0222

UNIDADE DOM
Rua Lotos, Qd 01 nº 07 Lote 05, 3º andar
Renascença II - Cep: 65075-480 / São Luis-MA
98 2107.2700 / 98325.2165

Certidão nº 866396/2022
24/08/2023, 05:28

Chave de Impressão: z7z1D

O documento neste ato registrado foi emitido em 24/08/2023 e contém 7 folhas

LAUDO TÉCNICO

O presente Laudo Técnico tem por objetivo verificar e comprovar a fiel execução do serviço constante no Atestado de Capacidade Técnica emitido pela, DIAGNOSTICO EM CARDIOLOGIA LTDA CARDIO CHECK-UP, inscrito no CNPJ nº 08.890.358/0001-49, realizado no seguinte endereço, RUA DAS SAMAMBAIAS, Nº 07, APT 503, JARDIM RENASCENÇA, SÃO LUÍS-MA, no período de 26/04/2022 a 04/05/2022.

DADOS DA OBRA/SERVIÇO:

Contratante: DIAGNOSTICO EM CARDIOLOGIA LTDA CARDIO CHECK-UP

RAZÃO SOCIAL: DIAGNOSTICO EM CARDIOLOGIA LTDA CARDIO CHECK-UP

CNPJ DO CONTRATANTE: 08.890.358/0001-49

ENDEREÇO DA OBRA/SERVIÇO: RUA DAS SAMAMBAIAS, Nº 07, APT 503, JARDIM RENASCENÇA, SÃO LUÍS-MA

EMPRESA CONTRATADA: F H SILVA SERVIÇOS EIRELI

CNPJ DA EMPRESA CONTRATADA: 22.026.051/0001-25

OBJETO DA CONTRATAÇÃO: Manutenção preventiva em 21 aparelhos de ar condicionado

ART Nº: MA20220524777

RESPONSÁVEL TÉCNICO: ROGERIO COSTA PRADO

REGISTRO NO CREA: 1109108621

Corroboro, por haver constatado no local da obra/serviço e no período acima a veracidade das informações do Atestado Técnico emitido pelo contratante relativa às descrições dos itens/atividades desenvolvidas em quantitativos e qualitativamente especificados para a execução da obra ou serviço.

São Luís - MA, 13 de maio de 2022

Walter Gomes Ribeiro

Walter Gomes Ribeiro
Engenheiro Mecânico
CREA- MA nº111017388-1

Este documento encontra-se registrado no Conselho Regional de Engenharia e Agronomia do Estado do Maranhão, vinculado à Certidão nº 866396/2022, emitida em 24/08/2023



Certidão nº 866396/2022
24/08/2023, 05:28

Chave de Impressão: z7z1D

O documento neste ato registrado foi emitido em 24/08/2023 e contém 7 folhas



Anotação de Responsabilidade Técnica - ART
Lei nº 6.496, de 7 de dezembro de 1977

CREA-MA

ART OBRA / SERVIÇO
Nº MA20220524777

Conselho Regional de Engenharia e Agronomia do Estado do Maranhão

INICIAL

1. Responsável Técnico

ROGERIO COSTA PRADO

Título profissional: ENGENHEIRO MECÂNICO

RNP: 1109108621

Registro: 1109108621MA

Empresa contratada: F H SILVA SERVIÇOS EIRELI

Registro: 0005415225-MA

2. Dados do Contrato

Contratante: DIAGNÓSTICO EM CARDIOLOGIA LTDA ? CARDIO CHECK-UP

CPF/CNPJ: 08.890.358/0001-49

RUA DAS SAMAMBAIAS

Nº: 07

Complemento: APT 503

Bairro: JARDIM RENASCENÇA

Cidade: SÃO LUÍS

UF: MA

CEP: 65075640

Contrato: Não especificado

Celebrado em: 26/04/2022

Valor: R\$ 2.542,00

Tipo de contratante: Pessoa Jurídica de Direito Privado

Ação Institucional: Outros

Situação: BAIXA DE ART

Atendido: SIM

Data da Solicitação: 16/05/2022

Data do Atendimento:

Motivo: CONCLUSÃO DA OBRA/SERVIÇO

3. Dados da Obra/Serviço

RUA DAS SAMAMBAIAS

Nº: 07

Complemento: APT 503

Bairro: JARDIM RENASCENÇA

Cidade: SÃO LUÍS

UF: MA

CEP: 65075640

Data de Início: 26/04/2022

Previsão de término: 04/05/2022

Coordenadas Geográficas: -2.501733, -44.290607

Finalidade:

Código: Não Especificado

Proprietário: DIAGNÓSTICO EM CARDIOLOGIA LTDA ? CARDIO CHECK-UP

CPF/CNPJ: 08.890.358/0001-49

4. Atividade Técnica

16 - Execução

68 - Manutenção de equipamento > MECÂNICA > SISTEMAS TÉRMICOS > DE SISTEMAS
TÉRMICOS > #16.2.1.5 - DE REFRIGERAÇÃO

Quantidade

21,00

Unidade

un

5. Observações

MANUTENÇÃO PREVENTIVA DE 21 EQUIPAMENTOS DE AR CONNDICIONADO

6. Declarações

- Declaro que estou cumprindo as regras de acessibilidade previstas nas normas técnicas da ABNT, na legislação específica e no decreto n. 5296/2004.

- Cláusula Compromissória: Qualquer conflito ou litígio originado do presente contrato, bem como sua interpretação ou execução, será resolvido por arbitragem, de acordo com a Lei no. 9.307, de 23 de setembro de 1996, por meio do Centro de Mediação e Arbitragem - CMA vinculado ao Crea-MA, nos termos do respectivo regulamento de arbitragem que, expressamente, as partes declaram concordar.

7. Entidade de Classe

SEM INDICACAO DE ENTIDADE DE CLASSE

8. Assinaturas

Declaro serem verdadeiras as informações acima

ROGERIO COSTA PRADO - CPF: 921.603.443-20

Local

de

data

de

DIAGNÓSTICO EM CARDIOLOGIA LTDA ? CARDIO CHECK-UP - CNPJ:
08.890.358/0001-49

9. Informações

* A ART é válida somente quando quitada, mediante apresentação do comprovante do pagamento ou conferência no site do Crea.

10. Valor

Valor da ART: R\$ 88,78

Registrada em: 02/05/2022

Valor pago: R\$ 88,78

Nosso Número: 8303881936

A autenticidade desta ART pode ser verificada em: <https://crea-ma.sitac.com.br/publico/>, com a chave: cd8cA
Impresso em: 24/08/2023 às 05:28:16 por: adapt, ip: 192.168.100.1

www.creama.org.br

faleconosco@creama.org.br

Tel: (98) 2108-8300

Fax: (98) 2106-8300



Certidão nº 866396/2022

24/08/2023, 05:28

Chave de Impressão: z7z1D

O documento neste ato registrado foi emitido em 24/08/2023 e contém 7 folhas



ATESTADO DE CAPACIDADE TÉCNICA

Atestamos para os devidos fins e efeitos legais, que Peniel Comércio e Serviços Ltda, empresa estabelecida na cidade de São Luis, Estado do Maranhão, situada na: Estrada da Mata, lotes 02 e 03 loja 06 -Bairro: Recanto dos Signos, inscritano CNPJ sob nº 22.088.815/0001-07, prestou os serviços de Instalação Manutenção e fornecimento de peças e acessórios para Equipamentos de Refrigeração

Informamos ainda que a prestação dos serviços acima referidos apresentaram bom desempenho operacional, tendo a empresa cumprido fielmente com suas obrigações, nada constando que a desabone técnica e comercialmente, até a presente data.

São Luis - Maranhão, 05 de 12 de 2024.

07.134.777/0002-79
OMEGA SERVICE
Rua principal, nº 00 - Bairro Rio Grande
CEP: 65.091-817
SAO LUIS - MA

Omega Serviços e Montagens Industriais

Handwritten signature
OMEGA SERVICE
Indústria e Comércio
Técnicos em Refrigeração
Alameda do R. P. ...

OMEGA SERVIÇOS E MONTAGENS INDUSTRIAIS - CNPJ 22.088.815/0001-07
Rua principal, nº 00 - Bairro Rio Grande - São Luis - Maranhão - CEP: 65.091-817
Técnicos em Refrigeração - Fone: (98) 3333-3333
Atendimento: Segunda a Sexta - das 08h às 18h - Sábado das 08h às 12h - Domingo e Feriados não atende.



Rua Marechal Castelo Branco, Santa Cruz,
São Luís – MA, CEP: 65.047-740
CNPJ: 36.533.725/0001-92
Inscrição Estadual: 126381194



OFÍCIO EXTRAJUDICIAL
DE PAÇO DO LUMIAR
Av. 13, Quadra 750, Casa 100,
Município, Paço do Lumiar,
CEP: 65130-000



Poder Judiciário do TJ-MA
Reconheço Por AUTENTICIDADE - Firma(s) de:
SAMUEL SILVA E SILVA

06/03/2021 09:13:22

Ato: 13.17.4

Total: R\$ 18,11 Emolú: R\$ 16,31 IMPOSTO: R\$ 1,80

Em Test. da Verdade

Josenildo Ribeiro Ramos
Escrevente Autorizado

JOSENILDO RIBEIRO RAMOS
ESCREVENTE AUTORIZADO

Selo: RECFIR031634T1VCGYB96VWVCY03

Consulte a validade deste selo em "https://selo.tjma.jus.br"



ATESTADO DE CAPACIDADE TÉCNICA

Atestamos para os devidos fins que a empresa PENIEL REFRIGERAÇÃO, com sede na Rua quatro, nº.35, bairro Planalto anil I, CEP 65050-845, Cidade São Luís, Estado MA, inscrita no CNPJ sob o nº. 22.088.815/0001-07, prestou de forma satisfatória, serviços de limpeza e manutenção de ar-condicionado, para a empresa ALPHA CONSTRUÇÕES, COMÉRCIOS E SERVIÇOS, situada na Rua Marechal Castelo Branco, Santa Cruz, São Luís-MA, CEP: 65.047-740, sob o CNPJ nº 36.533.725/0001-92 no período de 03/10/2020 a 06/10/2020.

DESCRIÇÃO DO SERVIÇO	QUANTIDADE	VALOR UNITÁRIO
LIMPEZA E MANUTENÇÃO DE AR-CONDICIONADO	15 UND	R\$ 350,00
TOTAL		R\$ 5.250,00

Informamos ainda que as prestações dos serviços referidos acima apresentaram bom desempenho, tendo a empresa cumprido fielmente com suas obrigações, não constando nada que a desabone técnica e comercialmente, até a presente data.

São Luis – MA, 16 de fevereiro de 2021

  1º Ofício

Fone: +55 (98) 987241913
E-mail: samuel.silvas@hotmail.com



MSD ELETRICIDADE REFRIGERAÇÃO E COMERCIO LTDA ME
CNPJ: 07.782.847/0001-14 Inscrição Estadual: 12.224563-6

ATESTADO DE CAPACIDADE TÉCNICA

ATESTAMOS, para os devidos fins de direito, que a empresa Peniel Refrigeração, com sede na Rua quatro, nº.35, bairro Planalto anil I, CEP 65050-845, Cidade São Luís, Estado MA, inscrita no CNPJ sob o nº. 22.088.815/0001-07, prestou na data de 15/09/2020 a 18/09/2020, serviços de instalação e manutenção de aparelhos de ar-condicionado para a empresa MSD ELETRICIDADE REFRIGERAÇÃO E COMÉRCIO LTDA ME, situada na Avenida Jerônimo de Albuquerque nº 292 – Cohab I –São Luís/MA – CEP: 65051-210 Tel.: (098) 3225-3722, inscrita no CNPJ sob o nº. 07.782.847/0001-14. Não havendo fatos supervenientes que desabonem sua conduta técnica e comercial dentro dos padrões de qualidade e desempenho e que cumpriu com sua obrigação, não havendo reclamação ou objeção quanto à qualidade dos produtos/serviços até a presente data, como discriminado abaixo.

ITEM	SERVIÇO	QUANTIDADE	VALOR UNITÁRIO
01	INSTALAÇÃO E MANUTENÇÃO DE AR-CONDICIONADO	20	R\$ 350,00
VALOR TOTAL			R\$ 7.000,00

São Luís, 04 de Fevereiro de 2021

5º TABELIONATO

MSD Eletricidade, Refrigeração e Comércio Ltda

Marcio Andre Rocha Santana
CNPJ: 07.782.847/0001-14
Sócio Gerente

6º TABELIONATO DE NOTAS DE SÃO LUÍS
XERO REPRODUÇÃO DE CAMILO ANTE LIMA - Tabelião Ar. São Luís (Ar. Franco & Pôr And Shopping
R. São João - B. São João - São Luís/MA - CEP: 65051-210 - Tel: (098) 3215-5000 - www.tabelionatos.com.br

Reconheço por semelhança a firma de MARCIO ANDRE ROCHA SANTANA
Nathalia Cristina Castro Serra - Escrevente Autorizada
Poder Judiciário - TJMA
Selo: RECFIR156745GZNF5TT0VXS4VM02
Data/Hora: 01/03/2021 12:32:41, Ato: 13.17.4
Parte(s): MARCIO ANDRE ROCHA SANTANA, Total R\$ 18,11 Emol: R\$ 18,31 FERC R\$ 0,50 FADEP R\$ 0,65 FEMP R\$ 0,65 Consulte em <https://selo.tjma.jus.br>



MSD ELETRICIDADE REFRIGERAÇÃO E COMERCIO LTDA ME
Avenida Jerônimo de Albuquerque nº 292 – Cohab I –São Luís/MA – CEP: 65051-210
Tel.: (098) 3225-3722

**PREFEITURA DE SÃO LUÍS****SECRETARIA MUNICIPAL DE FAZENDA****NOTA FISCAL DE SERVIÇOS ELETRÔNICA - NFS-e**

Número da Nota

00000285

Data e Hora da Emissão

11/09/2024 15:56:35

Código de Verificação

15EC.9146.448F.7C80.A6E2.7A7E.B68A.2B5F

CERTIFICADO
1620240092179836**PRESTADOR DE SERVIÇOS**Nome / Razão Social: **PENIEL COMERCIO E SERVICOS LTDA**CPF / CNPJ: **22.088.815/0001-07**Inscrição Municipal: **98279317**Endereço: **EST DA MATA , LOTES 02 E 03 45 LOJA 06 - BAIRRO RECANTO DOS SIGNOS - CEP: 65052370**Município: **SAO LUIS**UF: **MA**Email: **eliezioeletrotecnica57@gmail.**Telefone: **(98) 87189308****TOMADOR DE SERVIÇOS**Nome / Razão Social: **OMEGA SERVICOS E MONTAGENS INDUSTRIAIS LTDA**CPF/CNPJ: **07.134.777/0002-79**Inscrição Municipal: **92610004**Endereço: **R PRINCIPAL 50 KM:13,5 DISTRITO INDUSTRIAL; - BAIRRO RIO GRANDE - CEP: 65091817**Município: **SAO LUIS**UF: **MA**Email: **tiago.chaves@vale.com**Telefone: **(98) 3229880****DISCRIMINAÇÃO DOS SERVIÇOS**

Descrição:NOTA FISCAL REFERENTE AO SEGUINTE SERVIÇO PRESTADO.

Tipo do Item	Item	Quantidade	Valor Unitário (R\$)	Valor Total (R\$)
TRIBUTÁVEL	LIMPEZA GERAL DE AR CONDICIONADO 12.000BTUS	1	300,00	300,00

PIS (0,0000%):

R\$ 0,00

COFINS (0,0000%):

R\$ 0,00

INSS (0,0000%):

R\$ 0,00

IR (0,0000%):

R\$ 0,00

CSLL (0,0000%):

R\$ 0,00**VALOR TOTAL DA NOTA = R\$ 300,00**

Valor Total Composição:

R\$ 0,00

Valor Total Deduções:

R\$ 0,00

Base Cálculo:

R\$ 300,00

Aliquota:

4,24%

Valor ISS:

R\$ 12,72**OUTRAS INFORMAÇÕES**

Descrição NBS:

Local de Incidência Imposto: Estabelecimento do Prestador

Tributação: **TRIBUTÁVEL S.N.**

Mês de

09/2024

Local de Prestação do

SAO LUIS / MA

Recolhimento:

PRÓPRIO

Atividade:

432230200 - INSTALACAO E MANUTENCAO DE SISTEMAS CENTRAIS DE AR CONDICIONADO, DE VENTILACAO E REFRIGERACAO

Serviço:

1401 - LUBRIFICACAO, LIMPEZA, LUSTRACAO, REVISAO, CARGA E RECARGA, CONCERTO, RESTAURACAO, BLINDAGEM,

Recebemos de PENIEL COMERCIO E SERVICOS LTDA os produtos e/ou serviços constantes da Nota Fiscal Eletrônica indicada ao lado. Emissão: 14/11/2024 Dest/Rem: INFRA LINK SERVICOS DE INFRA-ESTRUTURA EMPRESARIAL LTDA Valor Total: 11.090,00		NF-e Nº 000.000.449 Série 002
DATA DO RECEBIMENTO	IDENTIFICAÇÃO E ASSINATURA DO RECEBEDOR	

PENIEL COMERCIO E SERVICOS LTDA ETR DA MATA LOTES 02 E 03, 45, LOJA 06 - RECANTO DOS SIGNOS - SAO LUIS - MA - CEP: 65052-370 Fone: (98)98718-9308 penielrefrigeracao2023@gmail.com	DANFE Documento Auxiliar da Nota Fiscal Eletrônica 0 - ENTRADA 1 - SAÍDA Nº 000.000.449 Série 002 Folha 1/1	 CHAVE DE ACESSO 2124 1122 0888 1500 0107 5500 2000 0004 4913 4090 0851 Consulta de autenticidade no portal nacional da NF-e www.nfe.fazenda.gov.br/portal ou no site da Sefaz autorizadora
NATUREZA DA OPERAÇÃO Venda de Mercadorias		PROTOCOLO DE AUTORIZAÇÃO DE USO 421240040836318 14/11/2024 15:52:38
INSCRIÇÃO ESTADUAL 124603807	INSCRIÇÃO ESTADUAL DO SUBSTITUTO TRIBUTÁRIO	CNPJ / CPF 22.088.815/0001-07

DESTINATÁRIO / REMETENTE		CNPJ / CPF	DATA DA EMISSÃO
NOME / RAZÃO SOCIAL INFRA LINK SERVICOS DE INFRA-ESTRUTURA EMPRESARIAL LTDA		01.704.331/0001-75	14/11/2024
ENDEREÇO R EMILIO GOELDI, 701 ARMZ 09 MEZANINO	BAIRRO / DISTRITO LAPA DE BAIXO	CEP 05065-110	DATA DA SAÍDA 14/11/2024
MUNICÍPIO SAO PAULO	UF SP	TELEFONE / FAX (11)2879-5553	INSCRIÇÃO ESTADUAL 145526216111
			HORA DA SAÍDA 15:52:36

CÁLCULO DO IMPOSTO		BASE DE CÁLCULO DO ICMS		VALOR DO ICMS	BASE DE CÁLCULO DO ICMS SUBST.	VALOR DO ICMS SUBST.	VALOR TOTAL DOS PRODUTOS
		0,00		0,00	0,00	0,00	11.090,00
VALOR DO FRETE	VALOR DO SEGURO	DESCONTO	OUTRAS DESPESAS ACESSÓRIAS	VALOR DO IPI	VALOR TOTAL DA NOTA		
0,00	0,00	0,00	0,00	0,00	11.090,00		

TRANSPORTADOR / VOLUMES TRANSPORTADOS		FRETE POR CONTA	CÓDIGO ANTT	PLACA DO VEÍCULO	UF	CNPJ / CPF
NOME / RAZÃO SOCIAL		9 - SEM FRETE				
ENDEREÇO		MUNICÍPIO			UF	INSCRIÇÃO ESTADUAL
QUANTIDADE	ESPÉCIE	MARCA	NUMERAÇÃO	PESO BRUTO	PESO LÍQUIDO	

CODIGO PRODUTO	DESCRIÇÃO DO PRODUTO / SERVIÇO	NCM/SII	OSN / C	CFOP	UNID	QTDE	VALOR UNITÁRIO	VALOR DESCONTO	VALOR TOTAL	BASE DE CÁLC. ICMS	VALOR ICMS	VALOR ICMS ST	VALOR IPI	ALÍQ % ICMS	IPI
000483	CAPACITOR 40 UF	85322590	0101	6403	UND	10,00	35,00	0,00	350,00	0,00	0,00	0,00	0,00	0,00	0,00
000526	CAPACITOR 10UF	85322590	0500	6403	UND	10,00	15,00	0,00	150,00	0,00	0,00	0,00	0,00	0,00	0,00
000419	FILTRO SECADOR 1/2 DML ROSCAVEL - DANFOSS	84213990	0500	6403	UND	10,00	100,00	0,00	1.000,00	0,00	0,00	0,00	0,00	0,00	0,00
000272	CONTATORA WEG CWM 25A - 220V	85364900	0500	6403	UND	10,00	400,00	0,00	4.000,00	0,00	0,00	0,00	0,00	0,00	0,00
000278	FITA PRATA - 45MMX45MT	59061000	0500	6403	UND	20,00	5,00	0,00	100,00	0,00	0,00	0,00	0,00	0,00	0,00
000277	FITA PVC BRANCA - 10MT	59061000	0500	6403	UND	30,00	5,00	0,00	150,00	0,00	0,00	0,00	0,00	0,00	0,00
000397	VALVULA SCHRADER	84818021	0500	6403	UND	20,00	7,00	0,00	140,00	0,00	0,00	0,00	0,00	0,00	0,00
000355	FILTRO DE SILICA C/RABICHO	84213100	0500	6403	UND	5,00	10,00	0,00	50,00	0,00	0,00	0,00	0,00	0,00	0,00
000405	CAPACITOR VENTILADOR 1,5UF	85472010	0500	6403	UND	10,00	15,00	0,00	150,00	0,00	0,00	0,00	0,00	0,00	0,00
000969	MOTOR 1/15	85014019	0500	6403	UND	10,00	400,00	0,00	4.000,00	0,00	0,00	0,00	0,00	0,00	0,00
000404	CAPACITOR 35+2.5 UF	40169910	0500	6403	UND	10,00	40,00	0,00	400,00	0,00	0,00	0,00	0,00	0,00	0,00
000408	CAPACITOR VENTILADOR 2,5UF	85322590	0500	6403	UND	10,00	15,00	0,00	150,00	0,00	0,00	0,00	0,00	0,00	0,00
000981	CAPACITOR 45+2.5 MFD	85322590	0500	6403	UND	10,00	45,00	0,00	450,00	0,00	0,00	0,00	0,00	0,00	0,00

DADOS ADICIONAIS	RESERVADO AO FISCO
INFORMAÇÕES COMPLEMENTARES COD 4500514185	

Recebemos de PENIEL COMERCIO E SERVICOS LTDA os produtos e/ou serviços constantes da Nota Fiscal Eletrônica indicada ao lado. Emissão: 24/09/2024 Dest/Rem: DARLAN BARROS AVELAR Valor Total: 4.659,00		NF-e Nº 000.000.421 Série 002
DATA DO RECEBIMENTO	IDENTIFICAÇÃO E ASSINATURA DO RECEBEDOR	

PENIEL COMERCIO E SERVICOS LTDA ETR DA MATA LOTES 02 E 03, 45, LOJA 06 - RECANTO DOS SIGNOS - SAO LUIS - MA - CEP: 65052-370 Fone: (98)98718-9308 penielrefrigeracao2023@gmail.com	DANFE Documento Auxiliar da Nota Fiscal Eletrônica 0 - ENTRADA 1 - SAÍDA 1 Nº 000.000.421 Série 002 Folha 1/1	
		CHAVE DE ACESSO 2124 0922 0888 1500 0107 5500 2000 0004 2118 1432 6935 Consulta de autenticidade no portal nacional da NF-e www.nfe.fazenda.gov.br/portal ou no site da Sefaz autorizadora
NATUREZA DA OPERAÇÃO Venda de Mercadorias		PROTOCOLO DE AUTORIZAÇÃO DE USO 421240033969104 24/09/2024 17:23:09
INSCRIÇÃO ESTADUAL 124603807	INSCRIÇÃO ESTADUAL DO SUBSTITUTO TRIBUTÁRIO	CNPJ / CPF 22.088.815/0001-07

DESTINATÁRIO / REMETENTE		
NOME / RAZÃO SOCIAL DARLAN BARROS AVELAR	CNPJ / CPF 460.795.483-72	DATA DA EMISSÃO 24/09/2024
ENDEREÇO Avenida dos Portugueses, S/N PRAIA DO BOQUEIRAO	BAIRRO / DISTRITO Itaqui	CEP 65085-582
MUNICÍPIO SAO LUIS	UF MA	INSCRIÇÃO ESTADUAL
	TELEFONE / FAX	HORA DA SAÍDA 17:23:07

CÁLCULO DO IMPOSTO	
BASE DE CÁLCULO DO ICMS 0,00	VALOR DO ICMS 0,00
BASE DE CÁLCULO DO ICMS SUBST. 0,00	VALOR DO ICMS SUBST. 0,00
VALOR TOTAL DOS PRODUTOS 4.659,00	
VALOR DO FRETE 0,00	VALOR DO SEGURO 0,00
DESCONTO 0,00	OUTRAS DESPESAS ACESSÓRIAS 0,00
VALOR DO IPI 0,00	VALOR TOTAL DA NOTA 4.659,00

TRANSPORTADOR / VOLUMES TRANSPORTADOS					
NOME / RAZÃO SOCIAL		FRETE POR CONTA 9 - SEM FRETE	CÓDIGO ANTT	PLACA DO VEÍCULO	UF
ENDEREÇO		MUNICÍPIO			UF
INSCRIÇÃO ESTADUAL					
QUANTIDADE	ESPÉCIE	MARCA	NUMERAÇÃO	PESO BRUTO	PESO LÍQUIDO

DADOS DOS PRODUTOS / SERVIÇOS															
CÓDIGO PRODUTO	DESCRIÇÃO DO PRODUTO / SERVIÇO	NCM/SH	OSN / CS	CFOP	UNID	QTDE	VALOR UNITÁRIO	VALOR DESCONTO	VALOR TOTAL	BASE DE CÁLC ICMS	VALOR ICMS	VALOR ICMS ST	VALOR IPI	ALIQ % ICMS	ALIQ % IPI
001099	CORTINA DE AR 900MM 220V - SURYHA	84145990	0500	5405	UND	4,00	865,00	0,00	3.460,00	0,00	0,00	0,00	0,00	0,00	0,00
000887	CORTINA DE AR 1500MM 220V - SURYHA	84145990	0500	5405	UN	1,00	1.199,00	0,00	1.199,00	0,00	0,00	0,00	0,00	0,00	0,00

DADOS ADICIONAIS
INFORMAÇÕES COMPLEMENTARES
RESERVADO AO FISCO

Recebemos de PENIEL COMERCIO E SERVICOS LTDA os produtos e/ou serviços constantes da Nota Fiscal Eletrônica indicada ao lado. Emissão: 01/11/2024 Des/Rem: INFRALINK SERVICOS DE INFRA-ESTRUTURA EMPRESARIAL LTDA Valor Total: 15.810,00		NF-e Nº 000.000.441 Série 002
DATA DO RECEBIMENTO	IDENTIFICAÇÃO E ASSINATURA DO RECEBEDOR	

PENIEL COMERCIO E SERVICOS LTDA ETR DA MATA LOTES 02 E 03, 45, LOJA 06 - RECANTO DOS SIGNOS - SAO LUIS - MA - CEP: 65052-370 Fone: (98)98718-9308 penielrefrigeracao2023@gmail.com	DANFE Documento Auxiliar da Nota Fiscal Eletrônica 0 - ENTRADA 1 - SAÍDA Nº 000.000.441 Série 002 Folha 1/1	 CHAVE DE ACESSO 2124 1122 0888 1500 0107 5500 2000 0004 4110 8777 2210 Consulta de autenticidade no portal nacional da NF-e www.nfe.fazenda.gov.br/portal ou no site da Sefaz autorizadora
	NATUREZA DA OPERAÇÃO Venda de Mercadorias	
INSCRIÇÃO ESTADUAL 124603807	INSCRIÇÃO ESTADUAL DO SUBSTITUTO TRIBUTÁRIO	CNPJ / CPF 22.088.815/0001-07

DESTINATÁRIO / REMETENTE		CNPJ / CPF	DATA DA EMISSÃO
NOME / RAZÃO SOCIAL INFRALINK SERVICOS DE INFRA-ESTRUTURA EMPRESARIAL LTDA		01.704.331/0001-75	01/11/2024
ENDEREÇO R EMILIO GOELDI, 701 ARMZ 09 MEZANINO	BAIRRO / DISTRITO LAPA DE BAIXO	CPF 05065-110	DATA DA SAÍDA 01/11/2024
MUNICÍPIO SAO PAULO	UF SP	TELEFONE / FAX (11)2879-5553	INSCRIÇÃO ESTADUAL 145526216111
			HORA DA SAÍDA 15:11:51

BASE DE CÁLCULO DO ICMS		VALOR DO ICMS	BASE DE CÁLCULO DO ICMS SUBST.	VALOR DO ICMS SUBST.	VALOR TOTAL DOS PRODUTOS
0,00		0,00	0,00	0,00	15.810,00
VALOR DO FRETE	VALOR DO SEGURO	DESCONTO	OUTRAS DESPESAS ACESSÓRIAS	VALOR DO IPI	VALOR TOTAL DA NOTA
0,00	0,00	0,00	0,00	0,00	15.810,00

TRANSPORTADOR / VOLUMES TRANSPORTADOS		FRETE POR CONTA	CÓDIGO ANTT	PLACA DO VEÍCULO	UF	CNPJ / CPF
NOME / RAZÃO SOCIAL		9 - SEM FRETE				
ENDEREÇO		MUNICÍPIO	UF	INSCRIÇÃO ESTADUAL		
QUANTIDADE	ESPÉCIE	MARCA	NUMERAÇÃO	PESO BRUTO	PESO LÍQUIDO	

CODIGO PRODUTO	DESCRIÇÃO DO PRODUTO / SERVIÇO	NCM/SH	OSN / C	CFOP	UNID	QTDE	VALOR UNITÁRIO	VALOR DESCONTO	VALOR TOTAL	BASE DE CÁLC ICMS	VALOR ICMS	VALOR ICMS ST	VALOR IPI	ALIQ % ICMS	IPI
000346	TUBO COBRE 1/2	39172100	0500	6403	MT	60,00	28,00	0,00	1.680,00	0,00	0,00	0,00	0,00	0,00	0,00
000416	TUBO COBRE 3/8	74111010	0500	6403	MT	60,00	22,00	0,00	1.320,00	0,00	0,00	0,00	0,00	0,00	0,00
000723	CAPACITOR VENTILADOR 3,SUF	85322590	0500	6403	UND	10,00	15,00	0,00	150,00	0,00	0,00	0,00	0,00	0,00	0,00
000407	CAPACITOR 30+2,5 MFD	85322590	0500	6403	UND	10,00	35,00	0,00	350,00	0,00	0,00	0,00	0,00	0,00	0,00
000404	CAPACITOR 35+2,5 UF	40169910	0500	6403	UND	10,00	40,00	0,00	400,00	0,00	0,00	0,00	0,00	0,00	0,00
000484	CAPACITOR 40+2,5	85322590	0500	6403	UND	10,00	40,00	0,00	400,00	0,00	0,00	0,00	0,00	0,00	0,00
000981	CAPACITOR 45+2,5 MFD	85322590	0500	6403	UND	10,00	45,00	0,00	450,00	0,00	0,00	0,00	0,00	0,00	0,00
000362	SUPORTE EVAPORADOR - PE DE GALINHA 600MM / 80KG	72169100	0500	6403	UND	4,00	150,00	0,00	600,00	0,00	0,00	0,00	0,00	0,00	0,00
000347	TUBO COBRE 1/4	74111010	0500	6403	MT	60,00	16,00	0,00	960,00	0,00	0,00	0,00	0,00	0,00	0,00
000283	MOTOR VENTILADOR CONDENSADOR SPRINGER CARRIER 48/60.000	84151011	0500	6403	UND	5,00	1.300,00	0,00	6.500,00	0,00	0,00	0,00	0,00	0,00	0,00
000537	MOTOR VENTILADOR CONDENSADOR SPRINGER 18/30BTUS BARRIL ON-OFF ALUMINIO	84145190	0500	6403	UND	5,00	600,00	0,00	3.000,00	0,00	0,00	0,00	0,00	0,00	0,00

DADOS ADICIONAIS	RESERVADO AO FISCO
INFORMAÇÕES COMPLEMENTARES COD 4500513409	



PREFEITURA DE SÃO LUÍS

SECRETARIA MUNICIPAL DE FAZENDA

NOTA FISCAL DE SERVIÇOS ELETRÔNICA - NFS-e

Número da Nota

00000280

Data e Hora da Emissão

02/09/2024 16:42:04

Código de Verificação

9B56.FE36.9DDD.AF3C.B0F9.F52D.220E.F663

CERTIFICADO
1020240092176992



PRESTADOR DE SERVIÇOS

Nome / Razão Social: **PENIEL COMERCIO E SERVICOS LTDA**
 CPF / CNPJ: **22.088.815/0001-07** Inscrição Municipal: **98279317**
 Endereço: **EST DA MATA , LOTES 02 E 03 45 LOJA 06 - BAIRRO RECANTO DOS SIGNOS - CEP: 65052370**
 Município: **SAO LUIS** UF: **MA** Email: **eliezioeletrotecnica57@gmail** Telefone: **(98) 87189308**

TOMADOR DE SERVIÇOS

Nome / Razão Social: **OMEGA SERVICOS E MONTAGENS INDUSTRIAIS LTDA**
 CPF/CNPJ: **07.134.777/0002-79** Inscrição Municipal: **92610004**
 Endereço: **R PRINCIPAL 50 KM:13,5 DISTRITO INDUSTRIAL; - BAIRRO RIO GRANDE - CEP: 65091817**
 Município: **SAO LUIS** UF: **MA** Email: **tiago.chaves@vale.com** Telefone: **(98) 32229880**

DISCRIMINAÇÃO DOS SERVIÇOS

Descrição:NOTA FISCAL REFERENTE AO SEGUINTE SERVIÇO PRESTADO.

Tipo do Item	Item	Quantidade	Valor Unitário (R\$)	Valor Total (R\$)
TRIBUTÁVEL	LIMPEZA GERAL DE AR CONDICIONADO	3	300,00	900,00

PIS (0,0000%):
R\$ 0,00

COFINS (0,0000%):
R\$ 0,00

INSS (0,0000%):
R\$ 0,00

IR (0,0000%):
R\$ 0,00

CSLL (0,0000%):
R\$ 0,00

VALOR TOTAL DA NOTA = R\$ 900,00

Valor Total Composição:
R\$ 0,00

Valor Total Deduções:
R\$ 0,00

Base Cálculo:
R\$ 900,00

Alíquota:
4,25%

Valor ISS:
R\$ 38,25

OUTRAS INFORMAÇÕES

Descrição NBS:
 Local de Incidência Imposto: Estabelecimento do Prestador Tributação: **TRIBUTÁVEL S.N.** Mês de **09/2024**
 Local de Prestação do: **SAO LUIS / MA**
 Recolhimento: **PRÓPRIO**
 Atividade: **432230200 - INSTALACAO E MANUTENCAO DE SISTEMAS CENTRAIS DE AR CONDICIONADO, DE VENTILACAO E REFRIGERACAO**
 Serviço: **1401 - LUBRIFICACAO, LIMPEZA, LUSTRACAO, REVISAO, CARGA E RECARGA, CONSERTO, RESTAURACAO, BLINDAGEM,**



PREFEITURA DE SÃO LUÍS

SECRETARIA MUNICIPAL DE FAZENDA

NOTA FISCAL DE SERVIÇOS ELETRÔNICA - NFS-e

Número da Nota

00000290

Data e Hora da Emissão

23/09/2024 17:07:19

Código de Verificação

C97C.A96F.9E3F.3573.8735.D705.BC52.887C

CERTIFICADO
1820240092183183



PRESTADOR DE SERVIÇOS

Nome / Razão Social: **PENIEL COMERCIO E SERVICOS LTDA**

CPF / CNPJ: **22.088.815/0001-07**

Inscrição Municipal: **98279317**

Endereço: **EST DA MATA , LOTES 02 E 03 45 LOJA 06 - BAIRRO RECANTO DOS SIGNOS - CEP: 65052370**

Município: **SAO LUIS**

UF: **MA**

Email: **eliezioeletrotecnica57@gmail.**

Telefone: **(98) 87189308**

TOMADOR DE SERVIÇOS

Nome / Razão Social: **OMEGA SERVICOS E MONTAGENS INDUSTRIAIS LTDA**

CPF/CNPJ: **07.134.777/0002-79**

Inscrição Municipal: **92610004**

Endereço: **R PRINCIPAL 50 KM:13,5 DISTRITO INDUSTRIAL; - BAIRRO RIO GRANDE - CEP: 65091817**

Município: **SAO LUIS**

UF: **MA**

Email: **tiago.chaves@vale.com**

Telefone: **(98) 32229880**

DISCRIMINAÇÃO DOS SERVIÇOS

Descrição:NOTA FISCAL REFERENTE AO SEGUINTE SERVIÇO PRESTADO.

Tipo do Item	Item	Quantidade	Valor Unitário (R\$)	Valor Total (R\$)
TRIBUTÁVEL	LIMPEZA GERAL DE AR-CONDIONADO	8	300,00	2.400,00

PIS (0,0000%):

R\$ 0,00

COFINS (0,0000%):

R\$ 0,00

INSS (0,0000%):

R\$ 0,00

IR (0,0000%):

R\$ 0,00

CSLL (0,0000%):

R\$ 0,00

VALOR TOTAL DA NOTA = R\$ 2.400,00

Valor Total Composição:

R\$ 0,00

Valor Total Deduções:

R\$ 0,00

Base Cálculo:

R\$ 2.400,00

Alíquota:

4,24%

Valor ISS:

R\$ 101,76

OUTRAS INFORMAÇÕES

Descrição NBS:

Local de Incidência Imposto: Estabelecimento do Prestador

Tributação: TRIBUTÁVEL S.N.

Mês de

09/2024

Local de Prestação do

SAO LUIS / MA

Recolhimento:

PRÓPRIO

Atividade:

432230200 - INSTALACAO E MANUTENCAO DE SISTEMAS CENTRAIS DE AR CONDICIONADO, DE VENTILACAO E REFRIGERACAO

Serviço:

1401 - LUBRIFICACAO, LIMPEZA, LUSTRACAO, REVISAO, CARGA E RECARGA, CONSERTO, RESTAURACAO, BLINDAGEM,

Walter Gomes Ribeiro, Engenheiro Mecânico, CREA 9959 D/MA
Praça Tom Bower, N° 02, Cohab Anil 3, São Luís - MA
Fones: (98) 98454-3477/ (98) 99973-8543/ (98) 3245-6520
Email: walteroliver27@yahoo.com.br

Walter Gomes Ribeiro
Engenheiro Mecânico
CREA 9959 D/MA

LAUDO TÉCNICO MECÂNICO

Walter Gomes Ribeiro, Engenheiro Mecânico, registrado no CREA sob n° 9959 D/MA, no âmbito da Engenharia Mecânica, e conforme determinado em contrato de prestação de serviços firmado entre a Empresa: SECRETARIA DE ESTADO DA AGRICULTURA, PECUARIA E PESCA, localizada no endereço Avenida dos Holandeses, s/n, Calhau, São Luís, Maranhão. Apresenta seu parecer técnico conforme segue:

1 - Considerações preliminares

1.1 - Finalidade

Este trabalho caracteriza-se pela elaboração de laudo técnico para avaliar as condições de funcionamento de **12 (doze) condicionadores de ar, sendo 11 (onze) de 18.000 btus e 01(um) de 60.000btus**, que estão sendo utilizados pela Secretaria de Estado de Agricultura do Maranhão – SAGRIMA. Garantindo a integridade física dos funcionários, através de laudo técnico consistente embasado em inspeção visual, levantamento de dados, registro fotográfico e medições de corrente, tensão e pressão do fluido refrigerante.

2 Descrição do Equipamento

Onze Condicionadores de Ar, modelo Split da marca GREE, capacidade de 18.000btus(5.305w), potência elétrica 1.637W, tensão 220V, frequência 60HZ, corrente refrigeração 7,44A, Vazão 850m³/h, classe de isolamento I, Gás refrigerante R-22, Grau de Proteção IP IP24, nível de ruído 47dB(A), Peso 13kg e um Condicionador de Ar, modelo Split, marca Komeco, capacidade de Frio: 17680 (60.000btus), potência elétrica(W) Frio:6302, Corrente Frio: 9,58A, pressão máxima descarga: 2,6MPA, Sucção: 1,2 MPA, Vazão de ar máxima: 2000 m³/h, grau de proteção: IPXD, classe 1, Gás refrigerante R-22.

Este documento encontra-se registrado no Conselho Regional de Engenharia e Agronomia do Estado do Maranhão, vinculado à Certidão n° 773301/2016, emitida em 23/09/2023



Certidão n° 773301/2016
23/09/2023, 12:41

Chave de Impressão: 2Zxxy

O documento neste ato registrado foi emitido em 23/09/2023 e contém 8 folhas

Walter Gomes Ribeiro
Engenheiro Mecânico
CREA 9958/DMA

3 Inspeção em campo

Atendendo à solicitação do cliente foi realizada uma inspeção externa dos condicionadores de ar, onde realizou-se uma inspeção visual e observou-se que o equipamento encontra-se instalado de maneira adequada, os evaporadores em salas fechadas e os condensadores em áreas com boa ventilação, apresentando condições de funcionamento e conservação, garantindo assim, a segurança e a integridade física dos funcionários, onde os condicionadores de ar, o evaporador e condensador e todo o material de instalação adequado para o bom funcionamento do equipamento, constatou-se que não há vazamento e nenhuma possibilidade de vazamento no sistema. Obedecendo aos critérios mecânicos recomendáveis foram constatados nos instrumentos que a corrente, a pressão do compressor e a tensão estão de acordo com os dados do fabricante, não havendo restrições quanto ao seu uso e funcionamento. Durante a inspeção visual foram retirados da plaqueta os dados de identificação do fabricante e comparados com os dados coletados dos instrumentos, onde segue abaixo os seguintes dados:

Fabricante: Gree

Modelo: SPLIT HI WALL 18000 btus

Após a inspeção visual, realizou-se o teste com o alicate amperímetro e foi constatado uma corrente de 7,44 A, foi encontrado também uma tensão de 220V e com o auxílio de um conjunto manifold foi encontrado uma pressão de 65 PSI correspondente ao fluido refrigerante R-22, onde os dados coletados estão de acordo com os dados do fabricante.

Fabricante: Komeco

Modelo: SPLIT PISO-TETO 60000 btus

Após a inspeção visual, realizou-se o teste com o alicate amperímetro e foi constatado uma corrente de 9,58 A, foi encontrado também uma tensão de 220V e com o auxílio de um conjunto manifold foi encontrado uma pressão de 65 PSI correspondente ao fluido refrigerante R-22, onde os dados coletados estão de acordo com os dados do fabricante.

Este documento encontra-se registrado no Conselho Regional de Engenharia e Agronomia do Estado do Maranhão, vinculado à Certidão nº 773301/2016, emitida em 23/09/2023



Certidão nº 773301/2016
23/09/2023, 12:41

Chave de Impressão: 2Zxxy

O documento neste ato registrado foi emitido em 23/09/2023 e contém 8 folhas

4 Validade do Laudo

Segundo decisão normativa nº 45 de 16 de dezembro de 1992 do Conselho Federal de Engenharia, Arquitetura e Agronomia, a validade do laudo é de 01(um) ano a partir da data de inspeção ou quando houver alteração de local de alteração do vaso. A instalação, os reparos e as trocas de peças, sem o conhecimento e acompanhamento do engenheiro, implicam no cancelamento da responsabilidade técnica do profissional.

5 Recomendações

Recomenda-se sempre que necessário que seja realizada a manutenção periódica no equipamento, tais como verificação de corrente e pressão do equipamento e também devem ser submetidas a manutenção preventiva, na forma e periodicidade determinada pelo fabricante, constante no manual do equipamento.

5 Conclusões e Considerações Finais

Por tudo que já foi exposto anteriormente, atesto para os devidos fins que os onze condicionadores de ar de 18000 BTUS da marca GREE e um ar condicionado de 60000 BTUS da marca KOMECO inspecionado encontra-se apto e com boas condições mecânicas e elétricas para seu desempenho no trabalho. Não foi constatado nada que possa ser usado para modificar suas características ou utilização. O equipamento considera – se dentro dos padrões adequados de manutenções, cabendo à SECRETARIA DE ESTADO DA AGRICULTURA, PECUARIA E PESCA a continuação dos procedimentos de manutenção segundo fabricante.

WALTER GOMES RIBEIRO
CREA 9959 D/MA
Engenheiro Mecânico

Walter Gomes Ribeiro

São Luís, 30 de março de 2017

Walter Gomes Ribeiro
Engenheiro Mecânico
CREA 9959D/MA

Este documento encontra-se registrado no Conselho Regional de Engenharia e Agronomia do Estado do Maranhão, vinculado à Certidão nº 773301/2016, emitida em 23/09/2023



Certidão nº 773301/2016
23/09/2023, 12:41

Chave de Impressão: 2Zxxy

O documento neste ato registrado foi emitido em 23/09/2023 e contém 8 folhas

RELATÓRIO FOTOGRÁFICO

Waldemar G. Gomes
Engenheiro de Edificações
CREA 98392/AN/MA

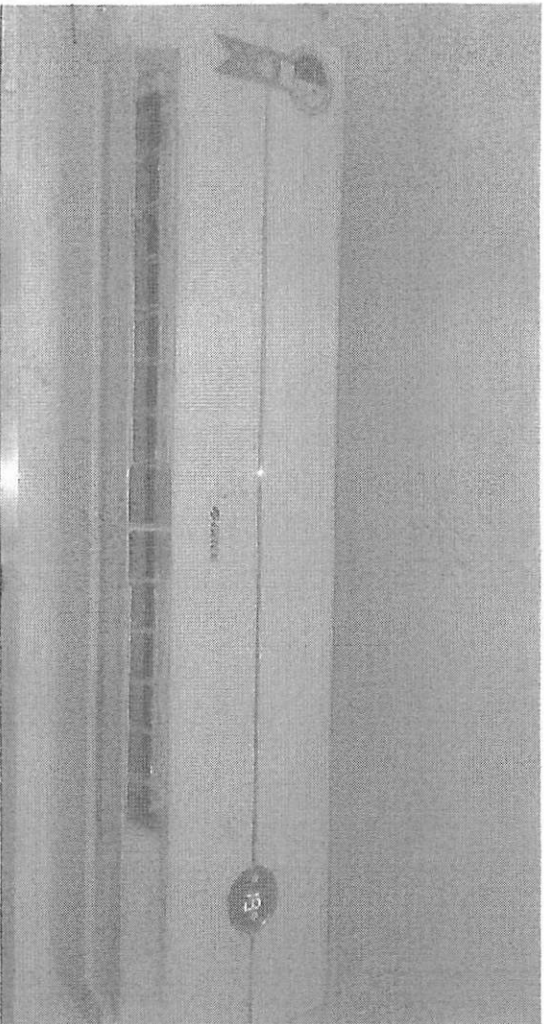

Unidade evaporadora split 18000 BTUS marca GREE

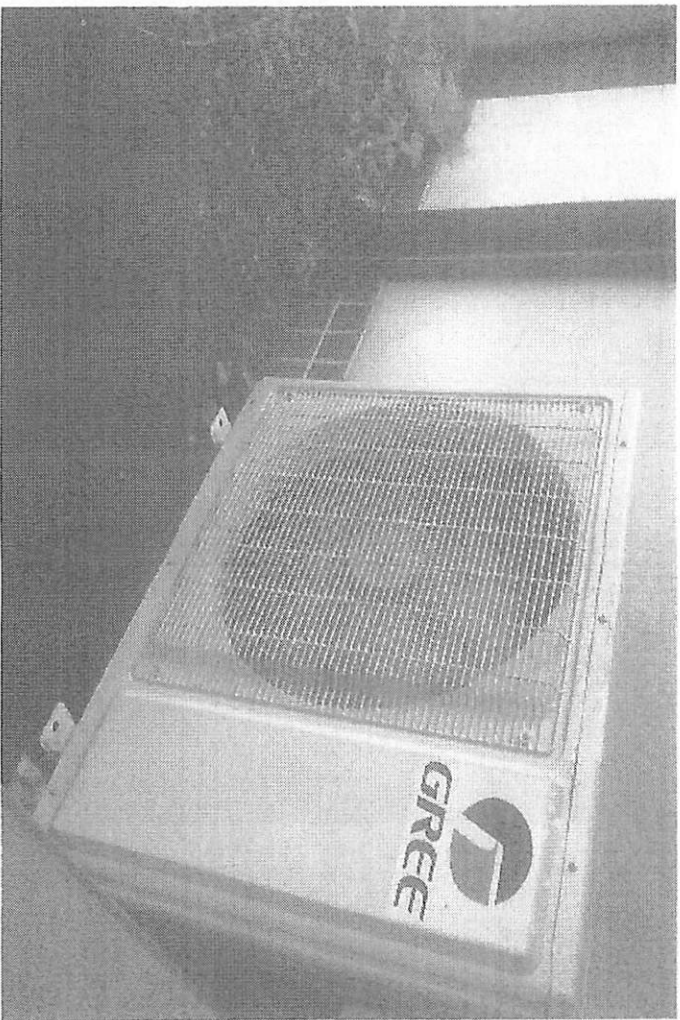

Unidade condensadora split 18000 BTUS marca GREE

Certidão nº 773301/2016

23/09/2023, 12:41

Chave de Impressão: 2Zxxy

O documento neste ato registrado foi emitido em 23/09/2023 e contém 8 folhas



Este documento encontra-se registrado no Conselho Regional de Engenharia e Agronomia do Estado do Maranhão, vinculado à Certidão nº 773301/2016, emitida em 23/09/2023

Unidade condensadora split 60000 BTUS marca KOMECO



Unidade evaporadora split 60000 BTUS marca KOMECO

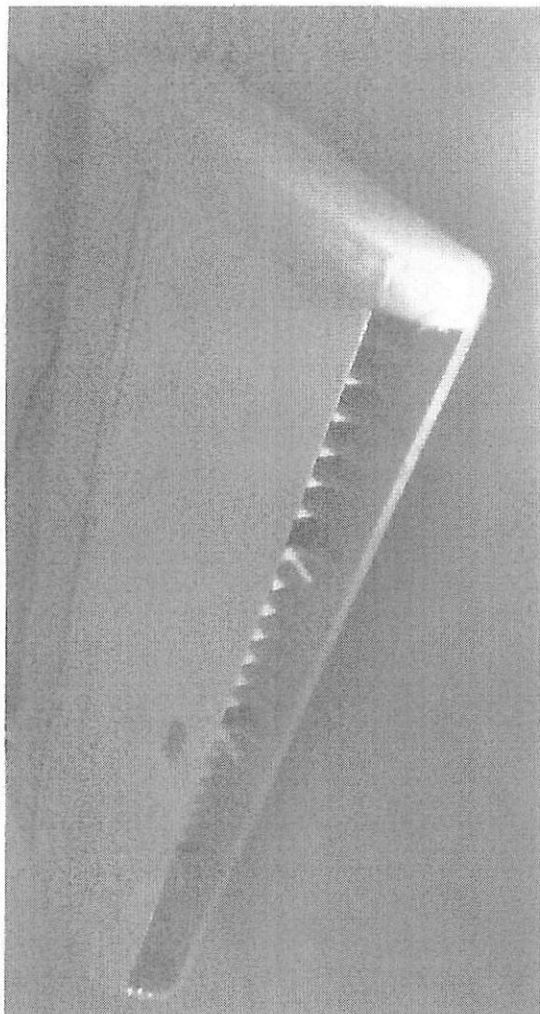

Walter S. Lopes Ribeiro
Engenheiro em Engenharia
CREA 9859/DMAA

5

Certidão nº 773301/2016
23/09/2023, 12:41

Chave de Impressão: 2Zxyy

O documento neste ato registrado foi emitido em 23/09/2023 e contém 8 folhas



Este documento encontra-se registrado no Conselho Regional de Engenharia e Agronomia do Estado do Maranhão, vinculado à Certidão nº 773301/2016, emitida em 23/09/2023



ESTADO DO MARANHÃO
SECRETARIA DE ESTADO DE AGRICULTURA, PECUÁRIA E PESCA - SAGRIMA
Av. Carlos Cunha, S/N, Edifício Nagib Haickel, 1º Andar - Calhau
CEP. 65.076-820, São Luís/MA / CNPJ: 05.025.553/0001-12
Tels.: (98) 3218 -9713 / 9708

ATESTADO DE CAPACIDADE TÉCNICA

Atesto, para os devidos fins, que a Empresa L & V COMERCIAL LTDA - ME, CNPJ: 17.729.053/0001 -40, através do Engenheiro Mecânico Rogério Costa Prado, Registro Nacional 110910862-1, CREA-MA 10257D MA realizaram os serviços de manutenção corretiva em 11 condicionadores de ar, modelo Split 18.000btus(16,5 TR), desinstalação (evaporador e condensador), desmontagem, limpeza completa das carenagens, filtros, turbina e serpentina, instalação, recarga completa de gás e substituição do capacitor do condensador, manutenção corretiva em condicionador de ar, modelo split 60.000btus(5TR), desinstalação (evaporador e condensador), desmontagem, limpeza completa das carenagens, filtros, turbina e serpentina, Instalação - Substituição da chave contatora - Substituição da placa de comando, no período de 25 de setembro de 2016 à 25 de fevereiro de 2017, cuja obra ocorreu na Avenida dos Holandeses, S/N, Calhau, satisfatoriamente, não havendo fatos supervenientes que desabonem sua conduta técnica e comercial dentro dos padrões de qualidade e desempenho e que cumpriu com sua obrigação, não havendo reclamação ou objeção quanto à qualidade dos produtos/serviços, junto a esta Secretaria,

Atenciosamente,

Ronald Silva de Sousa
Chefe do Setor de Serviços Gerais
e Transportes - SAGRIMA/MA
Matrícula: 2506962

Este documento encontra-se registrado no Conselho Regional de Engenharia e Agronomia do Estado do Maranhão, vinculado à Certidão nº 773301/2016, emitida em 23/09/2023



Certidão nº 773301/2016
23/09/2023, 12:41

Chave de Impressão: 2Zxyy

O documento neste ato registrado foi emitido em 23/09/2023 e contém 8 folhas



Anotação de Responsabilidade Técnica - ART
Lei nº 6.496, de 7 de dezembro de 1977

CREA-MA

ART OBRA / SERVIÇO
Nº MA20170080633

Conselho Regional de Engenharia e Agronomia do Estado do Maranhão

INICIAL

1. Responsável Técnico

ROGERIO COSTA PRADO

Título profissional: **ENGENHEIRO MECÂNICO**

RNP: **1109108621**

Registro: **1109108621MA**

Empresa contratada: **L & V COMERCIAL LTDA - ME**

Registro : **000025259-MA**

2. Dados do Contrato

Contratante: **SECRETARIA DE ESTADO DA AGRICULTURA, PECUARIA E PESCA**

CPF/CNPJ: **05.025.553/0001-12**

AVENIDA DOS HOLANDESES

Nº: **s/n**

Complemento:

Bairro: **CALHAU**

Cidade: **S LUÍS**

UF: **MA**

CEP: **65065180**

Contrato: **Não especificado**

Celebrado em: **25/09/2016**

Valor: **R\$ 5.770,00**

Tipo de contratante: **Pessoa Jurídica de Direito Público**

Ação Institucional: **Outros**

Situação: **BAIXA DE ART**

Atendido: **SIM**

Data da Solicitação: **22/04/2017**

Data do Atendimento:

Motivo: **CONCLUSÃO DA OBRA/SERVIÇO**

3. Dados da Obra/Serviço

AVENIDA DOS HOLANDESES

Nº: **s/n**

Complemento:

Bairro: **CALHAU**

Cidade: **S LUÍS**

UF: **MA**

CEP: **65065180**

Data de Início: **25/09/2016**

Previsão de término: **25/02/2017**

Coordenadas Geográficas: **0, 0**

Finalidade: **Outro**

Código: **Não Especificado**

Proprietário: **SECRETARIA DE ESTADO DA AGRICULTURA, PECUARIA E PESCA**

CPF/CNPJ: **05.025.553/0001-12**

4. Atividade Técnica

7 - EXECUÇÃO

58 - MANUTENCAO > #C1260 - SISTEMAS DE REFRIGERACAO E AR CONDICIONADO

Quantidade

Unidade

21,50

tr

58 - MANUTENCAO > #C1261 - AR CONDICIONADO

21,50

tr

5. Observações

Manutenção Corretiva em 11 condicionadores de ar, modelo Split 18.000btus(16,5 TR) - Desinstalação (evaporador e condensador), desmontagem, limpeza completa das carenagens, filtros, turbina e serpentina. -Instalação - Recarga Completa de gás e substituição do capacitor do condensador. Manutenção Corretiva em condicionador de ar, modelo Split 60.000btus(STR) - Desinstalação (evaporador e condensador), desmontagem, limpeza completa das carenagens, filtros, turbina e serpentina. -Instalação - Substituição da chave contatora - Substituição da placa de comando

6. Declarações

- Declaro que estou cumprindo as regras de acessibilidade previstas nas normas técnicas da ABNT, na legislação específica e no decreto n. 5296/2004.

7. Entidade de Classe

SEM INDICACAO DE ENTIDADE DE CLASSE

8. Assinaturas

Declaro serem verdadeiras as informações acima

ROGERIO COSTA PRADO - CPF: 921.603.443-20

Local

de

data

de

SECRETARIA DE ESTADO DA AGRICULTURA, PECUARIA E PESCA - CNPJ: 05.025.553/0001-12

9. Informações

* A ART é válida somente quando quitada, mediante apresentação do comprovante do pagamento ou conferência no site do Crea.

10. Valor

Valor da ART: **R\$ 81,53**

Registrada em: **23/02/2017**

Valor pago: **R\$ 81,53**

Nosso Número: **8300754980**

A autenticidade desta ART pode ser verificada em: <https://crea-ma.sitac.com.br/publico/>, com a chave: 5DAA3
Impresso em: 23/09/2023 às 12:41:39 por: adapt, ip: 192.168.100.1

www.creama.org.br
Tel: (98) 2108-8300

faleconosco@creama.org.br
Fax: (98) 2108-8300



Certidão nº 773301/2016

23/09/2023, 12:41

Chave de Impressão: 2Zxyy

O documento neste ato registrado foi emitido em 23/09/2023 e contém 8 folhas



**CERTIDÃO DE ACERVO TÉCNICO COM
ATESTADO**
Resolução Nº 1025 de 30 de Outubro de 2009
Resolução Nº 218 de 29 de Junho de 1973

CREA-MA

Nº 866396/2022
Emissão: 20/06/2022
Validade: Indefinida
Chave: z7z1D

Conselho Regional de Engenharia e Agronomia do Estado do Maranhão

CERTIFICAMOS, para os devidos fins, que consta em nossos arquivos o registro de Acervo referente a(s) Anotação(ões) de Responsabilidade(s) Técnica(s) - ARTs, constante(s) da Presente CERTIDÃO, tendo sido comprovada a execução e conclusão da(s) obra(s) e/ou serviço(s) indicado(s) conforme descrição(ões) abaixo.

Interessado(a)

Profissional: ROGERIO COSTA PRADO
Registro: 1109108621
CPF: 921.***.***-20

Tipo de Registro: Registro Definitivo de Profissional (DIPLOMADO NO PAÍS)
Data de registro: 09/12/2010

Título(s)

GRADUAÇÃO

ENGENHEIRO MECÂNICO
Atribuição: ART. 12 DA RESOLUÇÃO 218, DE 29/06/73, DO CONFEA.
Instituição de Ensino: UNIVERSIDADE ESTADUAL DO MARANHÃO
Data de Formação: 14/05/2010

Descrição

CERTIDÃO DE ACERVO TÉCNICO COM ATESTADO

Empresa Contratada

F H SILVA SERVIÇOS EIRELI

Informações / Notas

- A Certidão de Acervo Técnico (CAT) à qual o atestado está vinculado constituirá prova da capacidade técnico-profissional da pessoa jurídica somente se o responsável técnico indicado estiver ou venha a ser integrado ao seu quadro técnico por meio de declaração entregue no momento da habilitação ou da entrega das propostas.
- Certificamos que se encontra vinculado à presente CAT o atestado apresentado em cumprimento à Lei nº 8.666/93, expedido pela pessoa jurídica contratante, a quem cabe a responsabilidade pela veracidade e exatidão das informações nele constantes. É de responsabilidade deste Conselho a verificação da atividade profissional em conformidade com a Lei nº 5.194/66 e Resoluções do Conselho Federal de Engenharia e Agronomia - CONFEA.
- Esta certidão perderá a validade, caso ocorra qualquer alteração posterior dos elementos cadastrais nela contidos.
- Fica(m) Excluído(s), no entanto, o(s) serviço(s) cujas atribuições não competem ao(s) profissional(is) em questão.

ART(s)

MA20220524777

Certidão nº 866396/2022
24/08/2023, 05:28
Chave de Impressão: z7z1D





Anotação de Responsabilidade Técnica - ART
Lei nº 6.496, de 7 de dezembro de 1977

CREA-MA

ART OBRA / SERVIÇO
Nº MA20220526588

Conselho Regional de Engenharia e Agronomia do Estado do Maranhão

INICIAL

1. Responsável Técnico
WALTER GOMES RIBEIRO
Título profissional: ENGENHEIRO MECÂNICO
RNP: 1110173881
Registro: 1110173881MA

2. Dados do Contrato
Contratante: DIAGNÓSTICO EM CARDIOLOGIA LTDA ? CARDIO CHECK-UP
RUA DAS SAMAMBAIAS
Complemento: APT 503
Cidade: SÃO LUÍS
Bairro: JARDIM RENASCENÇA
UF: MA
CEP: 65075640
CPF/CNPJ: 08.890.358/0001-49
Nº: 07

Contrato: Não especificado
Valor: R\$ 800,00
Ação Institucional: Outros
Celebrado em: 05/05/2022
Tipo de contratante: Pessoa Jurídica de Direito Privado

3. Dados da Obra/Serviço
RUA DAS SAMAMBAIAS
Complemento: APT 503
Cidade: SÃO LUÍS
Data de início: 05/05/2022
Previsão de término: 09/05/2022
Coordenadas Geográficas: -2,501733, -44,290607
Finalidade: Outro
Proprietário: DIAGNÓSTICO EM CARDIOLOGIA LTDA ? CARDIO CHECK-UP
Código: Não Especificado
CPF/CNPJ: 08.890.358/0001-49
Nº: 07
Bairro: JARDIM RENASCENÇA
UF: MA
CEP: 65075640

4. Atividade Técnica
16 - Execução
66 - Laudo > MECÂNICA > SISTEMAS TÉRMICOS > DE SISTEMAS TÉRMICOS > #16.2.1.5 - DE REFRIGERAÇÃO
Quantidade: 21,00
Unidade: un

Após a conclusão das atividades técnicas o profissional deve proceder a baixa desta ART

5. Observações
LAUDO TECNICO DE MANUTENÇÃO PREVENTIVA DE 21 EQUIPAMENTOS DE AR CONDICIONADO

6. Declarações
- Cláusula Compromissória: Qualquer conflito ou litígio originado do presente contrato, bem como sua interpretação ou execução, será resolvido por arbitragem, de acordo com a Lei no. 9.307, de 23 de setembro de 1996, por meio do Centro de Mediação e Arbitragem - CMA vinculado ao Crea-MA, nos termos do respectivo regulamento de arbitragem que, expressamente, as partes declararam concordar.
- Declaro que estou cumprindo as regras de acessibilidade previstas nas normas técnicas da ABNT, na legislação específica e no decreto n. 5296/2004.

7. Entidade de Classe
SEM INDICAÇÃO DE ENTIDADE DE CLASSE

8. Assinaturas
Declaro serem verdadeiras as informações acima
São Luís/MA 13 de maio de 2022
Local data
Walter Gomes Ribeiro
WALTER GOMES RIBEIRO - CPF: 795.025.393-20
DIAGNÓSTICO EM CARDIOLOGIA LTDA ? CARDIO CHECK-UP - CNPJ: 08.890.358/0001-49

9. Informações
* A ART é válida somente quando quitada, mediante apresentação do comprovante do pagamento ou conferência no site do Crea.

10. Valor
Valor da ART: R\$ 88,78 Registrada em: 09/05/2022 Valor pago: R\$ 88,78 Nosso Número: 8303888101

A autenticidade desta ART pode ser verificada em: <https://crea-ma.sitac.com.br/publicar>, com a chave: 4bwj7
Impresso em: 09/05/2022 às 13:48:27 por: ip: 179.69.126.226

www.creama.org.br falcoconaco@creama.org.br
Tel: (08) 2106-8300 Fax: (08) 2106-8300



Este documento encontra-se registrado no Conselho Regional de Engenharia e Agronomia do Estado do Maranhão, vinculado à Certidão nº 866396/2022, emitida em 24/08/2023



Certidão nº 866396/2022
24/08/2023, 05:28

Chave de Impressão: z7z1D

O documento neste ato registrado foi emitido em 24/08/2023 e contém 7 folhas



ATESTADO DE CAPACIDADE TÉCNICA

Atestamos Para Os Devidos Fins De Capacidade Técnica, Que A Empresa **F H SILVA E SERVICOS EIRELE**, Sob O CNPJ Nº **22.026.051/0001-25**, Com Sede Na Avenida SANTA CLARA, Nº 25, BAIRRO JANAINA Na Cidade De São Luís /MA, CEP 65.058-544 Executou Os Serviços De **Manutenção Preventivas Em 21 Aparelhos De Ar Condicionados / MA** Conforme Contrato São Luis/ MA, Tendo Característica E Quantidades Abaixo.

• DADOS DE IDENTIFICAÇÃO

- Profissional Responsável Técnico: **ROGERIO COSTA PRADO**
- Título Do Profissional: **Engenheiro Mecânico**
- Nº. Registro Profissional No CREA: **1109108621/MA**
- Contratante Dos Serviços: **DIAGNÓSTICO EM CARDIOLOGIA LTDA – CARDIO CHECK-UP SÃO LUIS/MA**
- CNPJ Do Contratante: **08.890.358/0001-49** Empresa Executora Do Serviço: **F H SILVA E SERVICOS EIRELI**
- Endereço Da Empresa: **AV SANTA CLARA , Nº25, , BAIRRO JANAINA CEP 65.058.544 Na Cidade De São Luís / MA,**
- Valor Do Contrato: **R\$ 2.542,00 (Dois Mil Quinhentos Quarenta Dois Reais)**
- Endereço Da Obra: **Rua das Samambaias, nº7, apto. 503, Jardim Renascença, São Luís/MA, CEP: 65.075-640,**
- Obra Registrada No CREA/MA Sob A ART Nº: **MA20220524777**
- Período Do Serviço: **26 De ABRIL De 2022 A 04 De MAIO De 2022**

• CARACTERÍSTICAS TÉCNICAS DA OBRA/SERVIÇOS

A Referida Obra Em Conformidade Com A Planilha Orçamentaria Abaixo, Consta Dos Serviços De: **PRESTAÇÃO DE SERVIÇOS MANUTENÇÃO PREVENTIVAS DE 21 APARELHOS DE AR CONDICIONADOS P/ FINS ESPECIAIS E LIMPEZA FINAL.**

CardioCheckup

UNIDADE LAGOA
Rua das Samambaias nº 07 Qd 04
Renascença II - Cep: 65075-640 / São Luis-MA

98 3877.7000 / 98107.0222

UNIDADE DOM
Rua Lotos, Qd 01 nº 07 Lote 05, 3º andar
Renascença II - Cep: 65075-480 / São Luis-MA

98 2107.2700 / 98325.2165

1

Este documento encontra-se registrado no Conselho Regional de Engenharia e Agronomia do Estado do Maranhão, vinculado à Certidão nº 866396/2022, emitida em 24/08/2023



Certidão nº 866396/2022
24/08/2023, 05:28

Chave de Impressão: z7z1D

O documento neste ato registrado foi emitido em 24/08/2023 e contém 7 folhas



PLANILHA DE QUANTIDADE

ANEXO I

ITEM	DESCRIÇÃO	UNID	QUANTIDADE
1			
0.1	Manutenção preventiva Ar condicionado split on/off, hi-wall (parede), 9000 btus/h, ciclo inverter , 60 hz, classificacao energetica a - selo procel, gas hfc, controle (consultório 01)	UN	1,00
0.2	manutenção preventiva Ar condicionado split on/off, hi-wall (parede), 9000 btus/h, ciclo inverter , 60 hz, classificacao energetica a - selo procel, gas hfc, controle (consultório 02)	UN	1,00
0.3	Manutenção preventiva Ar condicionado split on/off, hi-wall (parede), 9000 btus/h, ciclo inverter , 60 hz, classificacao energetica a - selo procel, gas hfc, controle (consultório 03)	UN	1,00
0.4	Manutenção preventiva Ar condicionado split on/off, hi-wall (parede), 9000 btus/h, ciclo inverter , 60 hz, classificacao energetica a - selo procel, gas hfc, controle (consultorio 04)	UN	1,00
0.5	Manutenção preventiva Ar condicionado split on/off, hi-wall (parede), 9000 btus/h, ciclo inverter , 60 hz, classificacao energetica a - selo procel, gas hfc, controle (consultorio 05)	UN	1,00
0.6	Manutenção preventiva Ar condicionado split on/off, hi-wall (parede), 9000 btus/h, ciclo inverter , 60 hz, classificacao energetica a - selo procel, gas hfc, controle (consultorio 06)	UN	1,00
0.7	Manutenção preventiva Ar condicionado split on/off, hi-wall (parede), 9000 btus/h, ciclo inverter , 60 hz, classificacao energetica a - selo procel, gas hfc, controle (consultorio 07)	UN	1,00
0.8	Manutenção preventiva Ar condicionado split on/off, hi-wall (parede), 9000 btus/h, ciclo inverter , 60 hz, classificacao energetica a - selo procel, gas hfc, controle (consultorio 08)	UN	1,00
0.9	Manutenção preventiva Ar condicionado split on/off, hi-wall (parede), 9000 btus/h, ciclo inverter , 60 hz, classificacao energetica a - selo procel, gas hfc, controle (consultorio 09)	UN	1,00
10	Manutenção preventiva Ar condicionado split on/off, hi-wall (parede), 9000 btus/h, ciclo inverter , 60 hz, classificacao energetica a - selo procel, gas hfc, controle (sala eco de baixo)	UN	1,00
1.1	Manutenção preventiva Ar condicionado split on/off, hi-wall (parede), 9000 btus/h, ciclo inverter , 60 hz, classificacao energetica a - selo procel, gas hfc, controle (sala do mapa)	UN	1,00
1.2	Manutenção preventiva Ar condicionado split on/off, hi-wall (parede), 9000 btus/h, ciclo inverter , 60 hz, classificacao energetica a - selo procel, gas hfc, controle (sala do eletro)	UN	1,00

Este documento encontra-se registrado no Conselho Regional de Engenharia e Agronomia do Estado do Maranhão, vinculado à Certidão nº 866396/2022, emitida em 24/08/2023



2

[Handwritten signature]

UNIDADE LAGOA
Rua das Samambaias nº 07 Qd 04
Renascença II - Cep: 65075-640 / São Luis-MA
98 3877.7000 / 98107.0222

UNIDADE DOM
Rua Lotos, Qd 01 nº 07 Lote 05, 3º andar
Renascença II - Cep: 65075-480 / São Luis-MA
98 2107.2700 / 98325.2165

Certidão nº 866396/2022
24/08/2023, 05:28

Chave de Impressão: z7z1D

O documento neste ato registrado foi emitido em 24/08/2023 e contém 7 folhas



1.5	Manutenção preventiva Ar condicionado split on/off, hi-wall (parede), 30.000 btus/h, ciclo inverter , 60 hz, classificacao energetica a - selo procel, gas hfc, controle (recepção terreo)	UN	1,00
1.6	Manutenção preventiva Ar condicionado split on/off, hi-wall (parede),12.000 btus/h, ciclo inverter , 60 hz, classificacao energetica a - selo procel, gas hfc, controle (recepção terreo)	UN	1,00
1.7	Manutenção preventiva Ar condicionado split on/off, hi-wall (parede), 18.000 btus/h, ciclo inverter , 60 hz, classificacao energetica a - selo procel, gas hfc, controle (recepção 1º andar)	UN	1,00
1.8	Manutenção preventiva Ar condicionado split on/off, hi-wall (parede), 9.000 btus/h, ciclo inverter , 60 hz, classificacao energetica a - selo procel, gas hfc, controle (recepção em cima)	UN	1,00
1.9	Manutenção preventiva Ar condicionado split on/off, hi-wall (parede), 12.000 btus/h, ciclo inverter , 60 hz, classificacao energetica a - selo procel, gas hfc, controle (call center cpd)	UN	1,00
2.0	Manutenção preventiva Ar condicionado split on/off, hi-wall (parede), 9.000 btus/h, ciclo inverter , 60 hz, classificacao energetica a - selo procel, gas hfc, controle (escritório gerencia)	UN	1,00
2.1	Manutenção preventiva Ar condicionado split on/off, hi-wall (parede), 12.000 btus/h, ciclo inverter , 60 hz, classificacao energetica a - selo procel, gas hfc, controle (escritório finan.faturamento)	UN	1,00

Este documento encontra-se registrado no Conselho Regional de Engenharia e Agronomia do Estado do Maranhão, vinculado à Certidão nº 866396/2022, emitida em 24/08/2023



IDENTIFICAÇÃO DO SIGNATÁRIO:

SÃO LUIS /MA 05 DE MAIO DE 2022

5º OFÍCIO NOTAS
SÃO LUIS-MA

Tacio Araújo Pavão

DIAGNÓSTICO EM CARDIOLOGIA LTDA
CNPJ:08.890.338/0001-49

Tacio Danilo Araújo Pavão

CPF: ° 956.155.553-00

Sócio Proprietário



UNIDADE LAGOA
Rua das Samambaias nº 07 Qd 04
Renascença II - Cep: 65075-640 / São Luis-MA
98 3877.7000 / 98107.0222

UNIDADE DOM
Rua Lotos, Qd 01 nº 07 Lote 05, 3º andar
Renascença II - Cep: 65075-480 / São Luis-MA
98 2107.2700 / 98325.2165

Certidão nº 866396/2022
24/08/2023, 05:28

Chave de Impressão: z7z1D

O documento neste ato registrado foi emitido em 24/08/2023 e contém 7 folhas

LAUDO TÉCNICO

O presente Laudo Técnico tem por objetivo verificar e comprovar a fiel execução do serviço constante no Atestado de Capacidade Técnica emitido pela, DIAGNOSTICO EM CARDIOLOGIA LTDA CARDIO CHECK-UP, inscrito no CNPJ nº 08.890.358/0001-49, realizado no seguinte endereço, RUA DAS SAMAMBAIAS, Nº 07, APT 503, JARDIM RENASCENÇA, SÃO LUÍS-MA, no período de 26/04/2022 a 04/05/2022.

DADOS DA OBRA/SERVIÇO:

Contratante: DIAGNOSTICO EM CARDIOLOGIA LTDA CARDIO CHECK-UP

RAZÃO SOCIAL: DIAGNOSTICO EM CARDIOLOGIA LTDA CARDIO CHECK-UP

CNPJ DO CONTRATANTE: 08.890.358/0001-49

ENDEREÇO DA OBRA/SERVIÇO: RUA DAS SAMAMBAIAS, Nº 07, APT 503, JARDIM RENASCENÇA, SÃO LUÍS-MA

EMPRESA CONTRATADA: F H SILVA SERVIÇOS EIRELI

CNPJ DA EMPRESA CONTRATADA: 22.026.051/0001-25

OBJETO DA CONTRATAÇÃO: Manutenção preventiva em 21 aparelhos de ar condicionado

ART Nº: MA20220524777

RESPONSÁVEL TÉCNICO: ROGERIO COSTA PRADO

REGISTRO NO CREA: 1109108621

Corroboro, por haver constatado no local da obra/serviço e no período acima a veracidade das informações do Atestado Técnico emitido pelo contratante relativa às descrições dos itens/atividades desenvolvidas em quantitativos e qualitativamente especificados para a execução da obra ou serviço.

São Luís - MA, 13 de maio de 2022

Walter Gomes Ribeiro

Walter Gomes Ribeiro
Engenheiro Mecânico
CREA- MA nº111017388-1

Este documento encontra-se registrado no Conselho Regional de Engenharia e Agronomia do Estado do Maranhão, vinculado à Certidão nº 866396/2022, emitida em 24/08/2023



Certidão nº 866396/2022
24/08/2023, 05:28

Chave de Impressão: z7z1D

O documento neste ato registrado foi emitido em 24/08/2023 e contém 7 folhas



Anotação de Responsabilidade Técnica - ART
Lei nº 6.496, de 7 de dezembro de 1977

CREA-MA

ART OBRA / SERVIÇO
Nº MA20220524777

Conselho Regional de Engenharia e Agronomia do Estado do Maranhão

INICIAL

1. Responsável Técnico

ROGERIO COSTA PRADO

Título profissional: ENGENHEIRO MECÂNICO

RNP: 1109108821

Registro: 1109108621MA

Empresa contratada: F H SILVA SERVIÇOS EIRELI

Registro : 0005415225-MA

2. Dados do Contrato

Contratante: DIAGNÓSTICO EM CARDIOLOGIA LTDA 7 CARDIO CHECK-UP

CPF/CNPJ: 08.890.358/0001-49

RUA DAS SAMAMBAIAS

Nº: 07

Complemento: APT 503

Bairro: JARDIM RENASCENÇA

Cidade: SÃO LUÍS

UF: MA

CEP: 65075640

Contrato: Não especificado

Celebrado em: 26/04/2022

Valor: R\$ 2.542,00

Tipo de contratante: Pessoa Jurídica de Direito Privado

Ação Institucional: Outros

Situação: BAIXA DE ART

Atendido: SIM

Data da Solicitação: 16/05/2022

Data do Atendimento:

Motivo: CONCLUSÃO DA OBRA/SERVIÇO

3. Dados da Obra/Serviço

RUA DAS SAMAMBAIAS

Nº: 07

Complemento: APT 503

Bairro: JARDIM RENASCENÇA

Cidade: SÃO LUÍS

UF: MA

CEP: 65075640

Data de Início: 26/04/2022

Previsão de término: 04/05/2022

Coordenadas Geográficas: -2.501733, -44.290607

Finalidade:

Código: Não Especificado

Proprietário: DIAGNÓSTICO EM CARDIOLOGIA LTDA 7 CARDIO CHECK-UP

CPF/CNPJ: 08.890.358/0001-49

4. Atividade Técnica

16 - Execução

Quantidade

Unidade

68 - Manutenção de equipamento > MECÂNICA > SISTEMAS TÉRMICOS > DE SISTEMAS
TÉRMICOS > #16.2.1.5 - DE REFRIGERAÇÃO

21,00

un

5. Observações

MANUTENÇÃO PREVENTIVA DE 21 EQUIPAMENTOS DE AR CONDICIONADO

6. Declarações

- Declaro que estou cumprindo as regras de acessibilidade previstas nas normas técnicas da ABNT, na legislação específica e no decreto n. 5296/2004.

- Cláusula Compromissória: Qualquer conflito ou litígio originado do presente contrato, bem como sua interpretação ou execução, será resolvido por arbitragem, de acordo com a Lei no. 9.307, de 23 de setembro de 1996, por meio do Centro de Mediação e Arbitragem e Arbitragem - CMA vinculado ao Crea-MA, nos termos do respectivo regulamento de arbitragem que, expressamente, as partes declaram concordar.

7. Entidade de Classe

SEM INDICAÇÃO DE ENTIDADE DE CLASSE

8. Assinaturas

Declaro serem verdadeiras as informações acima

ROGERIO COSTA PRADO - CPF: 921.603.443-20

Local

de

data

de

DIAGNÓSTICO EM CARDIOLOGIA LTDA 7 CARDIO CHECK-UP - CNPJ:
08.890.358/0001-49

9. Informações

* A ART é válida somente quando quitada, mediante apresentação do comprovante do pagamento ou conferência no site do Crea.

10. Valor

Valor da ART: R\$ 88,78

Registrada em: 02/05/2022

Valor pago: R\$ 88,78

Nosso Número: 8303881936

A autenticidade desta ART pode ser verificada em: <https://crea-ma.sitac.com.br/publica/>, com a chave: cd6cA
Impresso em: 24/08/2023 às 05:28:16 por: adapt, ip: 192.168.100.1

www.crea.ma.org.br
Tot: (98) 2106-8300

faleconosco@crea.ma.org.br
Fax: (98) 2106-8300



Certidão nº 866396/2022

24/08/2023, 05:28

Chave de Impressão: z7z1D

O documento neste ato registrado foi emitido em 24/08/2023 e contém 7 folhas



**CERTIDÃO DE ACERVO TÉCNICO COM
ATESTADO**
Resolução Nº 1025 de 30 de Outubro de 2009
Resolução Nº 218 de 29 de Junho de 1973

CREA-MA

Nº 874503/2022
Emissão: 17/10/2022
Validade: Indefinida
Chave: W6xyC

Conselho Regional de Engenharia e Agronomia do Estado do Maranhão

CERTIFICAMOS, para os devidos fins, que consta em nossos arquivos o registro de Acervo referente a(s) Anotação(ões) de Responsabilidade(s) Técnica(s) - ARTs, constante(s) da Presente CERTIDÃO, tendo sido comprovada a execução e conclusão da(s) obra(s) e/ou serviço(s) indicado(s) conforme descrição(ões) abaixo.

Interessado(a)

Profissional: ROGERIO COSTA PRADO
Registro: 1109108621
CPF: 921.***.***-20

Tipo de Registro: Registro Definitivo de Profissional (DIPLOMADO NO PAÍS)
Data de registro: 09/12/2010

Título(s)

GRADUAÇÃO

ENGENHEIRO MECÂNICO
Atribuição: ART. 12 DA RESOLUÇÃO 218, DE 29/06/73, DO CONFEA.
Instituição de Ensino: UNIVERSIDADE ESTADUAL DO MARANHÃO
Data de Formação: 14/05/2010

Descrição

CERTIDÃO DE ACERVO TÉCNICO COM ATESTADO

Empresa Contratada

JOSE FRANCISCO PAOZINHO NETO

Informações / Notas

- A Certidão de Acervo Técnico (CAT) à qual o atestado está vinculado constituirá prova da capacidade técnico-profissional da pessoa jurídica somente se o responsável técnico indicado estiver ou venha a ser integrado ao seu quadro técnico por meio de declaração entregue no momento da habilitação ou da entrega das propostas.
- Certificamos que se encontra vinculado à presente CAT o atestado apresentado em cumprimento à Lei nº 8.666/93, expedido pela pessoa jurídica contratante, a quem cabe a responsabilidade pela veracidade e exatidão das informações nele constantes. É de responsabilidade deste Conselho a verificação da atividade profissional em conformidade com a Lei nº 5.194/66 e Resoluções do Conselho Federal de Engenharia e Agronomia - CONFEA.
- Esta certidão perderá a validade, caso ocorra qualquer alteração posterior dos elementos cadastrais nela contidos.
- Fica(m) Excluído(s), no entanto, o(s) serviço(s) cujas atribuições não competem ao(s) profissional(is) em questão.

ART(s)

MA20220545886

Certidão nº 874503/2022

21/08/2023, 12:48

Chave de Impressão: W6xyC





Dra. Marcela Silva Teixeira Braga
Ortodontista | CROMA 2455

ATESTADO DE CAPACIDADE TÉCNICA

ATESTAMOS PARA FINS DE COMPROVAÇÃO DE REALIZAÇÃO DE SERVIÇOS TÉCNICOS NOS EQUIPAMENTOS E SISTEMA DE REFRIGERAÇÃO, QUE A EMPRESA NETO SERVIÇOS, PARA O L M ARAUJO TEIXEIRA LTDA CNPJ: 13.032.314/0001-18 OS SERVIÇOS ABAIXO RELACIONADOS DE FORMA SATISFATÓRIA COM AS Seguintes CARACTERÍSTICAS:

DADOS DOS SERVIÇOS TÉCNICOS:

1. PROPOSTA: Nº 20/2022
2. OBJETO DO CONTRATO: INSTALAÇÃO DE 05 (CINCO) AR CONDICIONADOS
3. ENDEREÇO DOS SERVIÇOS: AVENIDA COLARES MOREIRA / PREDIO VINICIUS DE MORAES 1º ANDAR SALA 101 BAIRRO CALHAU / CEP : 65.071-322 / SÃO LUIS - MA
4. EMPRESA CONTRATADA: JOSE FRANCISCO PÃOZINHO NETO 92801048372 CNPJ: 13.637.514/0001-02.
5. CONTRATANTE: L M ARAUJO TEIXEIRA LTDA CNPJ: 13.032.314/0001-18 - NOME FANTASIA : BUCAL CLINIC
6. PROPRIETÁRIO: L M ARAUJO TEIXEIRA LTDA CNPJ: 13.032.314/0001-18 - NOME FANTASIA : BUCAL CLINIC
7. PERÍODO DE REALIZAÇÃO: 02/07/2022 A 06/07/2022
8. RESPONSÁVEL TÉCNICO: ROGERIO COSTA PRADO CPF: 921.603.443.20 -ENGENHEIRO MECANICO RNP: 1109108621 REGISTRO : 1109108621 MA
9. ART OBRA / SERVIÇO Nº MA20220545886
10. DESCRIÇÃO DAS ATIVIDADES EFETIVAMENTE DESENVOLVIDAS, CONFORME PROPOSTA Nº 020 /2022.
- 10.1 INSTALAÇÃO DE 05 AR CONDICIONADO
 - TESTES
 - VERIFICAÇÃO DOS COMPONENTES ELÉTRICOS E MECÂNICOS DO SISTEMA.
 - VERIFICAÇÃO DOS TERMINAIS ELÉTRICOS
 - VERIFICAÇÃO DA ATUAÇÃO DOS DISPOSITIVOS DE PROTEÇÃO DO SISTEMA.
 - VERIFICAÇÃO E ELIMINAÇÃO DE VAZAMENTOS DE FLUÍDO REFRIGERANTE.

11. DESCRIÇÃO DOS EQUIPAMENTOS, CONFORME PROPOSTA Nº 020/2022.

EQUIPAMENTO	UND	MARCA/ MODELO	QUANT.
EQUIPAMENTOS DE REFRIGERAÇÃO			
AR CONDICIONADO DE 18.000 BTUS	PC	ELGIN	01
AR CONDICIONADO DE 18.000 BTUS	PC	SAMSUNG	01
AR CONDICIONADO DE 12.000 BTUS	PC	ELGIN	01
AR CONDICIONADO DE 9.000 BTUS	PC	GREEN	02
TOTAL			05

12. REPRESENTANTE DO CONTRATANTE: MARCELA SILVA TEIXEIRA CARGO; SOCIA PROPRIETARIA
CPF 978.653.703-34.

SÃO LUÍS, 01 DE SETEMBRO DE 2022.

1º Ofício de Notas

Marcela Silva Teixeira

MARCELA SILVA TEIXEIRA CPF 978.653.703-34.
SOCIA PROPRIETARIA

TABELONATO DO 1º OFÍCIO
Genilson Saraiva Pereira
Escritório
R. do Sol, nº 156-A - Centro - São Luís - MA

PRIMEIRO OFÍCIO DE NOTAS DE SÃO LUÍS - TITO SOARES
RUA DO SOL, 156-A, CENTRO - CEP. 65020-000 - FONE: 95 3231-9142
E-mail: contato@titosoares.com

Poder Judicial TJMA São
DECIFR031773YDC2RBLAFV0Y2X91_03/10/2022
09:06:19, At: 13:17:2 - Partes: MARCELA SILVA
TEIXEIRA, Dra. Prma. Genilson Pereira, Total R\$ 0,00 - Empl
R\$ 0,14 FEE R\$ 0,15 F.ADEP. R\$ 0,20 FEMP R\$ 0,20
Consulta em: https://tjma.juc.br



Certidão nº 874503/2022

21/08/2023, 12:48

Chave de Impressão: W6xyC

O documento neste ato registrado foi emitido em 21/08/2023 e contém 5 folhas



Este documento encontra-se registrado no Conselho Regional de Engenharia e Agronomia do Estado do Maranhão, vinculado à Certidão nº 874503/2022, emitida em 21/08/2023

LAUDO TÉCNICO

O presente Laudo Técnico tem por objetivo verificar e comprovar a fiel execução do serviço constante no Atestado de Capacidade Técnica emitido pela, L M ARAUJO TEIXEIRA LTDA, inscrito no CNPJ nº 13.032.314/0001-18, realizado no seguinte endereço, AVENIDA COLARES MOREIRA, SALA 101, PREDIO VINICIUS DE MORAES, 1º ANDAR, SALA 101, CALHAU, SÃO LUÍS-MA, no período de 02/07/2022 a 06/07/2022.

DADOS DA OBRA/SERVIÇO:**Contratante:** L M ARAUJO TEIXEIRA LTDA**RAZÃO SOCIAL:** L M ARAUJO TEIXEIRA LTDA**CNPJ DO CONTRATANTE:** 13.032.314/0001-18**ENDEREÇO DA OBRA/SERVIÇO:** AVENIDA COLARES MOREIRA, SALA 101, PREDIO VINICIUS DE MORAES, 1º ANDAR, SALA 101, CALHAU, SÃO LUÍS-MA**EMPRESA CONTRATADA:** JOSE FRANCISCO PAOZINHO NETO**CNPJ DA EMPRESA CONTRATADA:** 13.637.514/0001-02**OBJETO DA CONTRATAÇÃO:** INSTALAÇÃO DE 01 AR CONDICIONADO ELGIN 18000 BTUS, 01 AR CONDICIONADO SAMSUNG 18000 BTUS, 01 AR CONDICIONADO ELGIN 12000 BTUS E 02 AR CONDICIONADO GREE 9000 BTUS**ART Nº:** MA2022545886**RESPONSÁVEL TÉCNICO:** ROGERIO COSTA PRADO**REGISTRO NO CREA:** 1109108621

Corroboro, por haver constatado no local da obra/serviço e no período acima a veracidade das informações do Atestado Técnico emitido pelo contratante relativa às descrições dos itens/atividades desenvolvidas em quantitativos e qualitativamente especificados para a execução da obra ou serviço.

São Luís - MA, 25 de julho de 2022

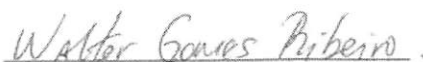

Walter Gomes Ribeiro
Engenheiro Mecânico
CREA- MA nº 1110173881

Este documento encontra-se registrado no Conselho Regional de Engenharia e Agronomia do Estado do Maranhão, vinculado à Certidão nº 874503/2022, emitida em 21/08/2023



Certidão nº 874503/2022
21/08/2023, 12:48

Chave de Impressão: W6xyC

O documento neste ato registrado foi emitido em 21/08/2023 e contém 5 folhas



Anotação de Responsabilidade Técnica - ART
Lei nº 6.496, de 7 de dezembro de 1977

CREA-MA

ART OBRA / SERVIÇO
Nº MA20220552412

Conselho Regional de Engenharia e Agronomia do Estado do Maranhão

INICIAL

Este documento encontra-se registrado no Conselho Regional de Engenharia e Agronomia do Estado do Maranhão, vinculado à Certidão nº 874503/2022, emitida em 21/08/2023



Certidão nº 874503/2022
21/08/2023, 12:48

Chave de Impressão: W6xyC
O documento neste ato registrado foi emitido em 21/08/2023 e contém 5 folhas

1. Responsável Técnico
WALTER GOMES RIBEIRO
Título profissional: ENGENHEIRO MECÂNICO
RNP: 1110173881
Registro: 1110173881MA

2. Dados do Contrato
Contratante: L M ARAUJO TEIXEIRA LTDA
AVENIDA COLARES MOREIRA
Complemento: PREDIO VINICIUS DE MORAES, 1º ANDAR, SALA 101
Cidade: SÃO LUIS
Bairro: CALHAU
UF: MA
CPF/CNPJ: 13.032.314/0001-18
Nº: SALA 101
CEP: 65071322
Contrato: Não especificado
Valor: R\$ 1.000,00
Ação Institucional: Outros
Celebrado em: 22/07/2022
Tipo de contratante: Pessoa Jurídica de Direito Privado

3. Dados da Obra/Serviço
AVENIDA COLARES MOREIRA
Complemento: PREDIO VINICIUS DE MORAES, 1º ANDAR, SALA 101
Cidade: SÃO LUIS
Data de Início: 22/07/2022
Finalidade: Outro
Proprietário: L M ARAUJO TEIXEIRA LTDA
Bairro: CALHAU
UF: MA
CEP: 65071322
Coordenadas Geográficas: -2.480027, -44.273780
Código: Não Especificado
CPF/CNPJ: 13.032.314/0001-18
Nº: SALA 101

4. Atividade Técnica

16 - Execução	Quantidade	Unidade
66 - Laudo > MECÂNICA > SISTEMAS TÉRMICOS > DE SISTEMAS TÉRMICOS > #16.2.1.5 - DE REFRIGERAÇÃO	5,00	un

Após a conclusão das atividades técnicas o profissional deve proceder a baixa desta ART

5. Observações
LAUDO TECNICO DE INSTALAÇÃO DE 01 AR CONDICIONADO ELGIN 18000 BTUS, 01 AR CONDICIONADO SAMSUNG 18000 BTUS, 01 AR CONDICIONADO ELGIN 12000 BTUS E 02 AR CONDICIONADO GREE 9000 BTUS

6. Declarações
- Cláusula Compromissória: Qualquer conflito ou litígio originado do presente contrato, bem como sua interpretação ou execução, será resolvido por arbitragem, de acordo com a Lei no. 9.307, de 23 de setembro de 1996, por meio do Centro de Mediação e Arbitragem - CMA vinculado ao Crea-MA, nos termos do respectivo regulamento de arbitragem que, expressamente, as partes declaram concordar.
- Declaro que estou cumprindo as regras de acessibilidade previstas nas normas técnicas da ABNT, na legislação específica e no decreto n. 5296/2004.

7. Entidade de Classe
SEM INDICACAO DE ENTIDADE DE CLASSE

8. Assinaturas
Declaro serem verdadeiras as informações acima
Local: São Luís, MA de julho de 2022
data
WALTER GOMES RIBEIRO - CPF: 785.025.393-20
L M ARAUJO TEIXEIRA LTDA - CNPJ: 13.032.314/0001-18

9. Informações
* A ART é válida somente quando quitada, mediante apresentação do comprovante do pagamento ou conferência no site do Crea.

10. Valor
Valor da ART: R\$ 88,78 Registrada em: 25/07/2022 Valor pago: R\$ 88,78 Nosso Número: 8304056456

A autenticidade desta ART pode ser verificada em: <https://crea-ma.sitac.com.br/publico/>, com a chave: 17zBc
Impresso em: 25/07/2022 às 13:21:29 por: ip: 179.69.129.154



www.creama.org.br
faleconosco@creama.org.br
Tel: (98) 2106-8300 Fax: (98) 2106-8300





Anotação de Responsabilidade Técnica - ART
Lei nº 6.496, de 7 de dezembro de 1977

CREA-MA

ART OBRA / SERVIÇO
Nº MA20220545886

Conselho Regional de Engenharia e Agronomia do Estado do Maranhão

INICIAL

1. Responsável Técnico

ROGERIO COSTA PRADO

Título profissional: **ENGENHEIRO MECÂNICO**

RNP: 1109108621

Registro: 1109108621MA

Empresa contratada: **JOSE FRANCISCO PAOZINHO NETO**

Registro : 0005370310-MA

2. Dados do Contrato

Contratante: **L M ARAUJO TEIXEIRA LTDA**

AVENIDA COLARES MOREIRA

Complemento: **PREDIO VINICIUS DE MORAES, 1º ANDAR, SALA 101**

Cidade: **SÃO LUÍS**

Bairro: **CALHAU**

UF: **MA**

CPF/CNPJ: **13.032.314/0001-18**

Nº: **SALA 101**

CEP: **65071322**

Contrato: **Não especificado**

Celebrado em: **02/07/2022**

Valor: **R\$ 2.300,00**

Tipo de contratante: **Pessoa Jurídica de Direito Privado**

Ação Institucional: **Outros**

Situação: **BAIXA DE ART**

Atendido: **SIM**

Data da Solicitação: **14/10/2022**

Data do Atendimento:

Motivo: **CONCLUSÃO DA OBRA/SERVIÇO**

3. Dados da Obra/Serviço

AVENIDA COLARES MOREIRA

Complemento: **PREDIO VINICIUS DE MORAES, 1º ANDAR, SALA 101**

Cidade: **SÃO LUÍS**

Data de Início: **02/07/2022**

Previsão de término: **06/07/2022**

Bairro: **CALHAU**

UF: **MA**

Nº: **SALA 101**

CEP: **65071322**

Coordenadas Geográficas: **-2.490027, -44.273790**

Finalidade: **Outro**

Código: **Não Especificado**

Proprietário: **L M ARAUJO TEIXEIRA LTDA**

CPF/CNPJ: **13.032.314/0001-18**

4. Atividade Técnica

16 - Execução

Quantidade

Unidade

46 - Execução de instalação > MECÂNICA > SISTEMAS TÉRMICOS > DE SISTEMAS TÉRMICOS > #16.2.1.5 - DE REFRIGERAÇÃO

5,00

un

5. Observações

INSTALAÇÃO DE 01 AR CONDICIONADO ELGIN 18000 BTUS, 01 AR CONDICIONADO SAMSUNG 18000 BTUS, 01 AR CONDICIONADO ELGIN 12000 BTUS E 02 AR CONDICIONADO GREE 9000 BTUS

6. Declarações

- Declaro que estou cumprindo as regras de acessibilidade previstas nas normas técnicas da ABNT, na legislação específica e no decreto n. 5296/2004.

- Cláusula Compromissória: Qualquer conflito ou litígio originado do presente contrato, bem como sua interpretação ou execução, será resolvido por arbitragem, de acordo com a Lei no. 9.307, de 23 de setembro de 1996, por meio do Centro de Mediação e Arbitragem - CMA vinculado ao Crea-MA, nos termos do respectivo regulamento de arbitragem que, expressamente, as partes declaram concordar.

7. Entidade de Classe

SEM INDICAÇÃO DE ENTIDADE DE CLASSE

8. Assinaturas

Declaro serem verdadeiras as informações acima

ROGERIO COSTA PRADO - CPF: 921.603.443-20

Local

data

L M ARAUJO TEIXEIRA LTDA - CNPJ: 13.032.314/0001-18

9. Informações

* A ART é válida somente quando quitada, mediante apresentação do comprovante do pagamento ou conferência no site do Crea.

* O comprovante de pagamento deverá ser apensado para comprovação de quitação

10. Valor

Valor da ART: **R\$ 88,78**

Registrada em: **05/07/2022**

Valor pago: **R\$ 88,78**

Nosso Número: **8304002981**

A autenticidade desta ART pode ser verificada em: <https://crea-ma.sitac.com.br/publico/>, com a chave: 87Zw1
Impresso em: 21/08/2023 às 12:48:42 por: adapt, ip: 192.168.100.1

www.creama.org.br
Tel: (98) 2106-8300

faleconosco@creama.org.br
Fax: (98) 2106-8300



Certidão nº 874503/2022

21/08/2023, 12:48

Chave de Impressão: W6xyC

O documento neste ato registrado foi emitido em 21/08/2023 e contém 5 folhas

CONTRATO DE PRESTAÇÃO DE SERVIÇO

TERMO DE CONTRATO DE PRESTAÇÃO DE SERVIÇOS QUE FAZEM ENTRE SI DE UM LADO, EMPRESA PENIEL COMERCIO E SERVICOS LTDA E DE OUTRO, ENGENHEIRO MECÂNICO ROGÉRIO COSTA PRADO 110910862-1

PENIEL COMERCIO E SERVICOS LTDA, pessoa jurídica de direito privado, estabelecida na ESTRADA DA MATA , LOTES 02 E 03, LOJA 06, Nº 45, RECANTO DOS SIGNOS, SÃO LUIS-MA, CNPJ:13.637.514/0001-02, neste ato representada por seu representante Legal, **ELIEZIO DE ARAÚJO SILVA**, maior, solteiro, empresário, portador da Carteira de Identidade nº 022737102002-9 SSP/MA e do CPF. Nº 600.351.113-30, doravante denominada **CONTRATANTE** e **ROGÉRIO COSTA PRADO**, pessoa física, brasileiro, maior, casado, portador da Carteira de Identidade nº 65727296-5, e do C.P.F. nº 921.603.443-20, CREA nº 110910862-1 doravante denominado **CONTRATADO**, resolvem de comum acordo, firmarem o presente Contrato de Prestação de Serviços, nos termos e condições seguintes:

CLÁUSULA PRIMEIRA: DO OBJETO

O objeto do presente consiste na prestação pelo **contratado** ao **contratante**, dos serviços profissionais como **Engenharia Mecânica**.

CLÁUSULA SEGUNDA: DAS CONDIÇÕES

O **CONTRATADO** receberá pelos serviços prestados, conforme objeto deste contrato, da **CONTRATANTE** a importância de **R\$ 8.472,00 (Oito Mil, Quatrocentos e Setenta e Dois Reais)**, correspondente, nesta data, a seis salários mínimos mensais. O **CONTRATADO** deverá cumprir uma carga Horária correspondente á **10 Horas Semanais** na área de serviço.

Todo e qualquer serviço solicitado pela **CONTRATANTE** ao **CONTRATADO** diferentemente do mencionado na Cláusula Primeira, será alvo de negociação entre as partes, sendo que o seu respectivo pagamento dar-se-á por meio de Recibo de Pagamento de Autônomo.

CLÁUSULA TERCEIRA: DO PRAZO

O presente contrato terá um prazo de **12 meses** a contar da data da sua assinatura, podendo ser aditado a qualquer momento.

CLÁUSULA QUARTA: DO LOCAL

Os serviços serão executados pelo **CONTRATANTE**, localizado na ESTRADA DA MATA , LOTES 02 E 03, LOJA 06, Nº 45, RECANTO DOS SIGNOS, SÃO LUIS-MA

CLÁUSULA QUINTA: DAS OBRIGAÇÕES DO CONTRATADO

O **CONTRATADO** responsabiliza-se pelo fiel cumprimento do objeto do contrato.

O **CONTRATADO** obriga-se a cumprir as normas e regulamentos estabelecidos pelo **CONTRATANTE**.

O **CONTRATANTE** é reservado o seu inteiro critério, a qualquer tempo, o direito de verificar nos registros e documentações do **CONTRATADO**, o cumprimento das obrigações legais de sua responsabilidade, bem como de outras emergentes do presente contrato.

O **CONTRATADO** deverá manter e preservar o **CONTRATANTE** livre de quaisquer demandas, queixas, reivindicações, representações, ações, reclamações, sejam de natureza trabalhista, cível, comercial ou outras.

O **CONTRATADO** obriga-se a manter em dia a sua situação legal com as entidades governamentais, sendo a única responsável pelas despesas decorrentes de seu exercício profissional, apresentando cópia dos comprovantes de pagamento.

O **CONTRATADO**, não poderá transferir nem subempreitar a execução dos serviços, tampouco fazer uso do presente contrato para descontar em estabelecimento de crédito, duplicata, ou qualquer outro título de crédito.

CLÁUSULA SEXTA: DAS OBRIGAÇÕES DO CONTRATANTE

Compete o **CONTRATANTE**:

a) Cumprir e fazer cumprir as obrigações e deveres assumidos no presente contrato;

CLÁUSULA SÉTIMA: NOVAÇÃO

As eventuais tolerâncias da **CONTRATANTE** para com o **CONTRATADO**, em relação às obrigações assumidas por esta última no presente contrato, significarão mera liberalidade, não importando novação em nenhuma hipótese ou alteração das cláusulas e condições aqui estipuladas.

CLÁUSULA OITAVA: DISPOSIÇÕES GERAIS

O presente contrato não gerará nenhum vínculo empregatício, sendo a **CONTRATADA** pessoa autônoma a qual apresentará mensalmente RPA's ou Nota Fiscal para fins de percepção de seus honorários.

Desde já fica convencionado que a responsabilidade civil por qualquer imperícia na execução das atividades elencadas na cláusula primeira do presente contrato, será de única exclusividade do **CONTRATADO**.

CLÁUSULA NONA: DA RESCISÃO

O presente contrato independentemente de qualquer notificação judicial ou extrajudicial, poderá ser rescindido nos seguintes casos:

- a) Não cumprimento de qualquer das cláusulas pelas partes;
- b) Não repasse de pagamento ao responsável Técnico.

CLÁUSULA DÉCIMA: DO FORO COMPETENTE

Fica eleito o foro da Cidade de São Luis - MA, comarca da Capital, como competente para dirimir eventual apreciação jurídica de quaisquer controvérsias oriundas deste contrato, renunciando-se qualquer outro, por mais privilegiado que seja.

E por estarem justos e contratados, assinam as partes o presente Contrato de Prestação de Serviços, em 02 (duas) vias de igual teor e forma, na presença de 02 (duas) testemunhas.

São Luís - MA, 18 de dezembro de 2024.

PENIEL COMERCIO E
SERVICOS
LTDA:2208881500010
7

Assinado de forma digital por
PENIEL COMERCIO E SERVICOS
LTDA:22088815000107
Dados: 2024.12.04 10:47:05
-03'00'

**PENIEL COMERCIO E SERVICOS LTDA
CONTRATANTE**

gov.br

Documento assinado digitalmente

ROGERIO COSTA PRADO

Data: 04/12/2024 09:50:48 -0300

Verifique em <https://validar.it.gov.br>

**ENG. ROGÉRIO COSTA PRADO
CREA nº 110910862-1
CONTRATADO**



CERTIDÃO DE REGISTRO E QUITAÇÃO
PESSOA FÍSICA
 Lei Federal Nº 5194 de 24 de Dezembro de 1966

CREA-MA

Nº 917532/2024
 Emissão: 25/11/2024
 Validade: 31/03/2025
 Chave: ac0wz

Conselho Regional de Engenharia e Agronomia do Estado do Maranhão

CERTIFICAMOS que o profissional mencionado encontra-se registrado neste Conselho, nos termos da Lei 5.194/66, de 24/12/1966, conforme os dados acima. CERTIFICAMOS, ainda, face o estabelecimento nos artigos 68 e 69 da referida Lei, que o interessado não se encontra em débito com o CREA-MA.

Interessado(a)

Profissional: ROGERIO COSTA PRADO

Registro: 1109108621

CPF: 921.***.***-20

Tipo de Registro: Registro Definitivo de Profissional (DIPLOMADO NO PAÍS)

Data de registro: 09/12/2010

Título(s)

GRADUAÇÃO

ENGENHEIRO MECÂNICO

Atribuição: ART. 12 DA RESOLUÇÃO 218, DE 29/06/73, DO CONFEA.

Instituição de Ensino: UNIVERSIDADE ESTADUAL DO MARANHÃO

Data de Formação: 14/05/2010

Descrição

CERTIDÃO DE REGISTRO E QUITAÇÃO PESSOA FÍSICA

Informações / Notas

- A falsificação deste documento constitui-se em crime previsto no Código Penal Brasileiro, sujeitando o(a) autor(a) à respectiva ação penal.
- CERTIFICAMOS que caso ocorra(m) alteração(ões) no(s) elemento(s) contido(s) neste documento, esta Certidão perderá a sua validade para todos os efeitos.
- Esta certidão perderá a validade, caso ocorra qualquer alteração posterior dos elementos cadastrais nela contidos.
- Válido em todo território nacional.

Última Anuidade Paga

Ano: 2024 (2/2)

Autos de Infração

Nada consta

Responsabilidades Técnicas

Empresa: SIRIUS SERVIÇOS E COMERCIO LTDA

Registro: 0005520681

CNPJ: 40.213.808/0001-71

Data Início: 29/08/2024

Data Fim: Indefinido

Data Fim de Contrato: 21/08/2025

Tipo de Responsabilidade: RESPONSABILIDADE TÉCNICA

Empresa: ELETROCONSTRUCOES E SERVICOS LTDA

Registro: 0000011463

CNPJ: 16.660.404/0001-41

Data Início: 22/03/2023

Data Fim: Indefinido

Data Fim de Contrato: Indefinido

Tipo de Responsabilidade: RESPONSABILIDADE TÉCNICA

Empresa: CONSTRUTORA LUNNA E SERVIÇOS LTDA

Registro: 0005434823

CNPJ: 27.909.913/0001-81

Data Início: 20/12/2023

Data Fim: 18/12/2024

Data Fim de Contrato: Indefinido

Tipo de Responsabilidade: RESPONSABILIDADE TÉCNICA

Empresa: JOSE FRANCISCO PAOZINHO NETO

Registro: 0005370310





CERTIDÃO DE REGISTRO E QUITAÇÃO
PESSOA FÍSICA
Lei Federal Nº 5194 de 24 de Dezembro de 1966

CREA-MA

Nº 917532/2024
Emissão: 25/11/2024
Validade: 31/03/2025
Chave: ac0wz

Conselho Regional de Engenharia e Agronomia do Estado do Maranhão

CNPJ: 13.637.514/0001-02

Data Início: 03/07/2024

Data Fim: Indefinido

Data Fim de Contrato: Indefinido

Tipo de Responsabilidade: RESPONSÁVEL TÉCNICO

Empresa: F S REFRIGERAÇÃO COMERCIO E SERVIÇOS LTDA

Registro: 0005465761

CNPJ: 39.430.652/0001-00

Data Início: 01/06/2023

Data Fim: Indefinido

Data Fim de Contrato: 04/01/2025

Tipo de Responsabilidade: RESPONSÁVEL TÉCNICO





CERTIDÃO DE REGISTRO E QUITAÇÃO
PESSOA JURIDICA
Lei Federal Nº 5194 de 24 de Dezembro de 1966

CREA-MA

Nº 918575/2024
Emissão: 18/12/2024
Validade: 31/03/2025
Chave: 6Y46x

Conselho Regional de Engenharia e Agronomia do Estado do Maranhão

CERTIFICAMOS que a Empresa mencionada encontra-se registrada neste Conselho, nos Termos da Lei 5.194/66, conforme os dados impressos nesta certidão. CERTIFICAMOS, ainda, que até a presente data, a referida pessoa jurídica e seu(s) responsável(is) técnico(s) estão quites com suas anuidades e demais obrigações junto ao Conselho Regional de Engenharia e Agronomia do Maranhão - CREA-MA, estando habilitada a exercer suas atividades, circunscrita à(s) atribuição(ões) de seu(s) responsável(veis) técnico(s).

Interessado(a)

Empresa: PENIEL COMERCIO E SERVICOS LTDA

CNPJ: 22.088.815/0001-07

Registro: 0005489318

Categoria: Matriz

Capital Social: R\$ 35.000,00

Data do Capital: 07/10/2022

Faixa: 1

Objetivo Social: 4322-3/02-INSTALAÇÃO E MANUTENÇÃO DE SISTEMAS CENTRAIS DE AR CONDICIONADO, DE VENTILAÇÃO E REFRIGERAÇÃO; 4753-9/00-COMÉRCIO VAREJISTA ESPECIALIZADO DE ELETRODOMÉSTICOS E EQUIPAMENTOS DE ÁUDIO E VÍDEO; 4772-5/00-COMÉRCIO VAREJISTA DE COSMÉTICOS, PRODUTOS DE PERFUMARIA E DE HIGIENE PESSOAL; 4757-1/00-COMÉRCIO VAREJISTA ESPECIALIZADO DE PEÇAS E ACESSÓRIOS PARA APARELHOS ELETROELETRÔNICOS PARA USO DOMÉSTICO, EXCETO INFORMÁTICA E COMUNICAÇÃO.

Restrições Relativas ao Objetivo Social: EMPRESA HABILITADA PARA ATUAR SOMENTE NA ÁREA DE ENGENHARIA MECÂNICA, NO ÂMBITO DAS ATRIBUIÇÕES DE SEU RESPONSÁVEL TÉCNICO.

Endereço Matriz: ESTRADA DA MATA, 45, LOTE 02 E 03 - LOJA 06, RECANTO DOS SIGNOS, SÃO LUÍS, MA, 65052370

Tipo de Registro: Registro Definitivo de Empresa

Data Inicial: 13/07/2023

Data Final: Indefinido

Registro Regional: 0000548941DDMA

Descrição

CERTIDÃO DE REGISTRO E QUITAÇÃO PESSOA JURIDICA

Informações / Notas

- A capacidade técnico-profissional da empresa é comprovada pelo conjunto dos acervos técnicos dos profissionais constantes de seu quadro técnico.
- Esta certidão perderá a validade, caso ocorra qualquer alteração posterior dos elementos cadastrais nela contidos

Última Anuidade Paga

Ano: 2024 (2/2)

Autos de Infração

Nada consta

Responsáveis Técnicos

Profissional: ROGERIO COSTA PRADO

Registro: 1109108621

CPF: ***.603.443-**

Data Início: 18/12/2024

Data Fim: Indefinido

Data Fim de Contrato: 18/12/2025

Títulos do Profissional:

ENGENHEIRO MECÂNICO

Atribuição: ART. 12 DA RESOLUÇÃO 218, DE 29/06/73, DO CONFEA.

Tipo de Responsabilidade: RESPONSABILIDADE TÉCNICA

Sócios

Sócio: ELIEZIO DE ARAÚJO SILVA

CPF: ***.351.113-**

Função: EMPRESARIO



Walter Gomes Ribeiro, Engenheiro Mecânico, CREA 9959 D/MA
Praça Tom Bower, N° 02, Cohab Anil 3, São Luís - MA

Fones: (98) 98454-3477/ (98) 99973-8543/ (98) 3245-6520

Email: walteroliver27@yahoo.com.br

Walter Gomes Ribeiro
Engenheiro Mecânico
CREA 9959D/MA

LAUDO TÉCNICO MECÂNICO

Walter Gomes Ribeiro, Engenheiro Mecânico, registrado no CREA sob n° 9959 D/MA, no âmbito da Engenharia Mecânica, e conforme determinado em contrato de prestação de serviços firmado entre a Empresa: SECRETARIA DE ESTADO DA AGRICULTURA, PECUARIA E PESCA, localizada no endereço Avenida dos Holandeses, s/n, Calhau, São Luís, Maranhão. Apresenta seu parecer técnico conforme segue:

1 - Considerações preliminares

1.1 - Finalidade

Este trabalho caracteriza-se pela elaboração de laudo técnico para avaliar as condições de funcionamento de **12 (doze) condicionadores de ar, sendo 11 (onze) de 18.000 btus e 01(um) de 60.000btus**, que estão sendo utilizados pela Secretaria de Estado de Agricultura do Maranhão – SAGRIMA. Garantindo a integridade física dos funcionários, através de laudo técnico consistente embasado em inspeção visual, levantamento de dados, registro fotográfico e medições de corrente, tensão e pressão do fluido refrigerante.

2 Descrição do Equipamento

Onze Condicionadores de Ar, modelo Split da marca GREE, capacidade de 18.000btus(5.305w), potência elétrica 1.637W, tensão 220V, frequência 60HZ, corrente refrigeração 7,44A, Vazão 850m³/h, classe de isolamento I, Gás refrigerante R-22, Grau de Proteção IP IP24, nível de ruído 47dB(A), Peso 13kg e um Condicionador de Ar, modelo Split, marca Komeco, capacidade de Frio: 17680 (60.000btus), potência elétrica(W) Frio:6302, Corrente Frio: 9,58A, pressão máxima descarga: 2,6MPA, Sucção: 1,2 MPA, Vazão de ar máxima: 2000 m³/h, grau de proteção: IPXD, classe 1, Gás refrigerante R-22.

Este documento encontra-se registrado no Conselho Regional de Engenharia e Agronomia do Estado do Maranhão, vinculado à Certidão n° 773301/2016, emitida em 23/09/2023



Certidão n° 773301/2016

23/09/2023, 12:41

Chave de Impressão: 2Zxxy

O documento neste ato registrado foi emitido em 23/09/2023 e contém 8 folhas

Walder Gomes Ribeiro
Engenheiro Mecânico
CREA 99580/DMA

3 Inspeção em campo

Atendendo à solicitação do cliente foi realizada uma inspeção externa dos condicionadores de ar, onde realizou-se uma inspeção visual e observou-se que o equipamento encontra-se instalado de maneira adequada, os evaporadores em salas fechadas e os condensadores em áreas com boa ventilação, apresentando condições de funcionamento e conservação, garantindo assim, a segurança e a integridade física dos funcionários, onde os condicionadores de ar, o evaporador e condensador e todo o material de instalação adequado para o bom funcionamento do equipamento, constatou-se que não há vazamento e nenhuma possibilidade de vazamento no sistema. Obedecendo aos critérios mecânicos recomendáveis foram constatados nos instrumentos que a corrente, a pressão do compressor e a tensão estão de acordo com os dados do fabricante, não havendo restrições quanto ao seu uso e funcionamento. Durante a inspeção visual foram retirados da plaqueta os dados de identificação do fabricante e comparados com os dados coletados dos instrumentos, onde segue abaixo os seguintes dados:

Fabricante: Gree

Modelo: SPLIT HI WALL 18000 btus

Após a inspeção visual, realizou-se o teste com o alicate amperímetro e foi constatado uma corrente de 7,44 A, foi encontrado também uma tensão de 220V e com o auxílio de um conjunto manifold foi encontrado uma pressão de 65 PSI correspondente ao fluido refrigerante R-22, onde os dados coletados estão de acordo com os dados do fabricante.

Fabricante: Komeco

Modelo: SPLIT PISO- TETO 60000 btus

Após a inspeção visual, realizou-se o teste com o alicate amperímetro e foi constatado uma corrente de 9,58 A, foi encontrado também uma tensão de 220V e com o auxílio de um conjunto manifold foi encontrado uma pressão de 65 PSI correspondente ao fluido refrigerante R-22, onde os dados coletados estão de acordo com os dados do fabricante.

Este documento encontra-se registrado no Conselho Regional de Engenharia e Agronomia do Estado do Maranhão, vinculado à Certidão nº 773301/2016, emitida em 23/09/2023



Certidão nº 773301/2016
23/09/2023, 12:41

Chave de Impressão: 2Zxyy

O documento neste ato registrado foi emitido em 23/09/2023 e contém 8 folhas

4 Validade do Laudo

Segundo decisão normativa nº 45 de 16 de dezembro de 1992 do Conselho Federal de Engenharia, Arquitetura e Agronomia, a validade do laudo é de 01(um) ano a partir da data de inspeção ou quando houver alteração de local de alteração do vaso. A instalação, os reparos e as trocas de peças, sem o conhecimento e acompanhamento do engenheiro, implicam no cancelamento da responsabilidade técnica do profissional.

5 Recomendações

Recomenda-se sempre que necessário que seja realizada a manutenção periódica no equipamento, tais como verificação de corrente e pressão do equipamento e também devem ser submetidas a manutenção preventiva, na forma e periodicidade determinada pelo fabricante, constante no manual do equipamento.

5 Conclusões e Considerações Finais

Por tudo que já foi exposto anteriormente, atesto para os devidos fins que os onze condicionadores de ar de 18000 BTUS da marca GREE e um ar condicionado de 60000 BTUS da marca KOMECO inspecionado encontra-se apto e com boas condições mecânicas e elétricas para seu desempenho no trabalho. Não foi constatado nada que possa ser usado para modificar suas características ou utilização. O equipamento considera – se dentro dos padrões adequados de manutenções, cabendo à SECRETARIA DE ESTADO DA AGRICULTURA, PECUARIA E PESCA a continuação dos procedimentos de manutenção segundo fabricante.

WALTER GOMES RIBEIRO
CREA 9959 D/MA
Engenheiro Mecânico

Walter Gomes Ribeiro

São Luís, 30 de março de 2017

Walter Gomes Ribeiro
Engenheiro Mecânico
CREA 9959 D/MA

Este documento encontra-se registrado no Conselho Regional de Engenharia e Agronomia do Estado do Maranhão, vinculado à Certidão nº 773301/2016, emitida em 23/09/2023



Certidão nº 773301/2016
23/09/2023, 12:41

Chave de Impressão: 2Zxyy

O documento neste ato registrado foi emitido em 23/09/2023 e contém 8 folhas

Walton Gomes Ribeiro
Engenheiro Mecânico
CREA 9859/DMA

RELATÓRIO FOTOGRÁFICO

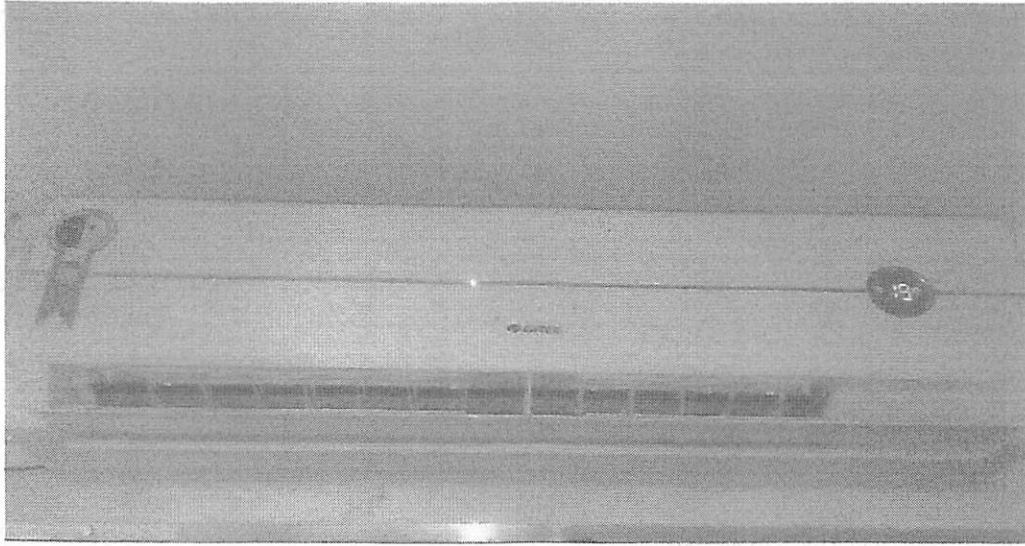

Unidade evaporadora split 18000 BTUS marca GREE



Unidade condensadora split 18000 BTUS marca GREE

Este documento encontra-se registrado no Conselho Regional de Engenharia e Agronomia do Estado do Maranhão, vinculado à Certidão nº 773301/2016, emitida em 23/09/2023



Certidão nº 773301/2016
23/09/2023, 12:41

Chave de Impressão: 2Zxyy

O documento neste ato registrado foi emitido em 23/09/2023 e contém 8 folhas

Unidade condensadora split 60000 BTUS marca KOMECO

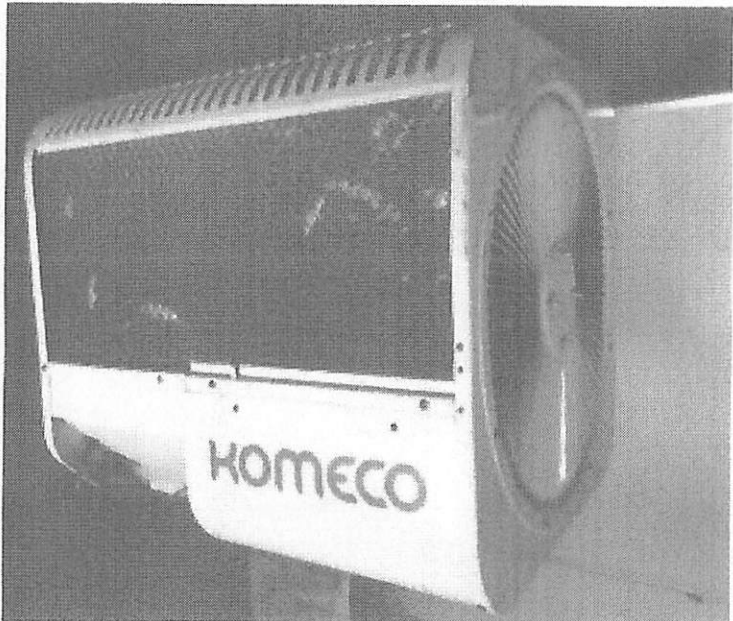

Unidade evaporadora split 60000 BTUS marca KOMECO

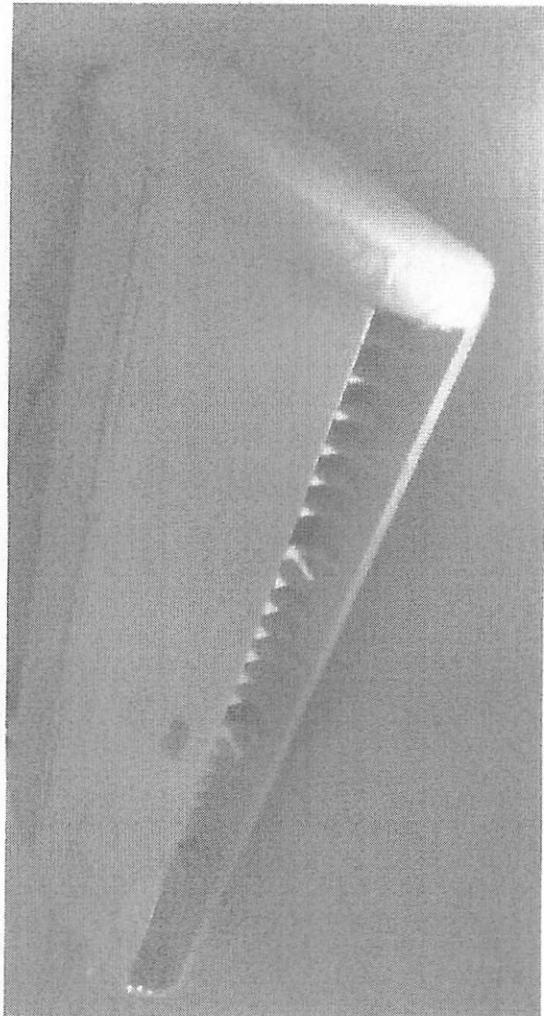

Walter S. Martins Ribeiro
Engenheiro Mecânico
CREA 9859/DMA

5

Certidão nº 773301/2016
23/09/2023, 12:41

Chave de Impressão: 2Zxyy

O documento neste ato registrado foi emitido em 23/09/2023 e contém 8 folhas



Este documento encontra-se registrado no Conselho Regional de Engenharia e Agronomia do Estado do Maranhão, vinculado à Certidão nº 773301/2016, emitida em 23/09/2023



LAUDO DE PROCESSO TÉCNICO SIMPLIFICADO PARA MÉDIO RISCO

IDENTIFICAÇÃO DA EDIFICAÇÃO E/OU ÁREA DE RISCO			
LOGRADOURO PÚBLICO: ESTRADA DA MATA, LOTES 02 E 03		CEP: 65.052-370	Nº 45
BAIRRO: RECANTO DOS SIGNOS		MUNICÍPIO: SÃO LUÍS	
COMPLEMENTO: LOJA 06		UF: MARANHÃO	
RESPONSÁVEL PELO USO: PENIEL REFRIGERACAO		CPF/CNPJ: 22.088.815/0001-07	
E-MAIL: PENIELREFRIGERACAO57@GMAIL.COM		FONE: (98) 98718-9308	
RESPONSÁVEL TÉCNICO: THIAGO MATHEUS RABELO MORAIS PEREIRA		REGISTRO: 112269898-4	
RAZÃO SOCIAL: PENIEL COMERCIO E SERVICOS LTDA			
NOME FANTASIA: PENIEL REFRIGERAÇÃO			
OCUPAÇÃO (Tabela 1, Anexo A, NT 01): D-1		CARGA DE INCÊNDIO (NT 14): 700 MJ/m²	
DOCUMENTO DE RESPONSABILIDADE TÉCNICA Nº: MA20240850662			
CARACTERÍSTICAS CONSTRUTIVAS			
ESTRUTURA (CONCRETO, AÇO, MADEIRA, OUTROS.):		CONCRETO	
ELEMENTOS DE COBERTURA:		FIBROCIMENTO	
CARACTERÍSTICAS DE MÉDIO RISCO			
ÁREA TOTAL CONSTRUÍDA (até 750 m²): 50M²		ÁREAS NÃO CONSIDERADAS (ITEM 5.2.1.1)	
LOTAÇÃO (até 200 pessoas): 3 PESSOAS		a)	
PAVIMENTOS (até 3): TÉRREO		b)	
SUBSOLO OCUPADO: N/A		c)	
LÍQUIDOS COMBUSTÍVEIS/INFLAMÁVEIS (até 500 litros): N/A		d)	
GÁS LIQUEFEITO DE PETRÓLEO (até 190 kg): N/A		e)	
MEDIDAS DE SEGURANÇA CONTRA INCÊNDIO			
	CONTROLE DE MATERIAL DE ACABAMENTO E REVESTIMENTO	X	ILUMINAÇÃO DE EMERGÊNCIA
X	SAÍDAS DE EMERGÊNCIA	X	SINALIZAÇÃO DE EMERGÊNCIA
	BRIGADA DE INCÊNDIO	X	PROTEÇÃO POR EXTINTORES
SAÍDAS DE EMERGÊNCIA			
CAPACIDADE DE PÚBLICO POR PAVIMENTO: 7 PESSOAS			
POSSUI ESCADA: N/A		LARGURA DA ESCADA: N/A	
ALTURA ESPELHO: N/A		LARGURA PISO: N/A	
GUARDAS E CORRIMÃO CONFORME ITEM 5.8 DA NT 11: N/A		PISO ANTIDERRAPANTE: N/A	
DISTÂNCIA MÁXIMA A SER PERCORRIDA ATÉ A SAÍDA: 10 METROS		LARGURA EFETIVA DA CIRCULAÇÃO NOS PAVIMENTOS: 5 METROS	
LARGURA DA PORTA DE SAÍDA: 3 METROS			
AMBIENTES COM POPULAÇÃO ACIMA DE 50 PESSOAS POSSUEM SENTIDO DE ABERTURA DA PORTA PARA FORA: N/A			
POSSUI BARRA ANTIPÂNICO NOS AMBIENTES COM POPULAÇÃO ACIMA DE 100 PESSOAS: N/A			
BRIGADA DE INCÊNDIO			
NÚMERO DE FUNCIONÁRIOS COM CURSO BÁSICO DE BRIGADA DE INCÊNDIO			N/A
CERTIFICADOS DOS CURSOS EM ANEXO			
ILUMINAÇÃO DE EMERGÊNCIA			
TIPO DA LUMINÁRIA: 30 LEDS		FLUXO LUMINOSO: 100 LUMÉNS (Fluxo máx.) 60 LUMÉNS (Fluxo min.)	
AUTONOMIA: 6H (Fluxo min.) 3H (Fluxo máx.)		TENSÃO MÁXIMA: 110V A 220 VOLTS	

LOCAIS DISPENSADOS CONFORME ITEM 5.4.1.2:		
SINALIZAÇÃO DE EMERGÊNCIA		
SINALIZAÇÃO DE EMERGÊNCIA CONFORME NT 20.		
PROTEÇÃO POR EXTINTORES		
TÉRREO		
TIPO DE EXTINTOR	QUANTIDADE	VALIDADE
ABC 06KG	01	NOV/2025
1º PISO		
TIPO DE EXTINTOR	QUANTIDADE	VALIDADE
2º PISO		
TIPO DE EXTINTOR	QUANTIDADE	VALIDADE
CONFORMIDADE DE INSTALAÇÕES ELÉTRICAS E SPDA		

ITEM	DESCRIÇÃO	C	NA
1	CONDIÇÕES DE INSTALAÇÃO DOS CONDUTORES ISOLADOS, CABOS UNIPOLARES E CABOS MULTIPOLARES.	X	
2	OS CIRCUITOS ELÉTRICOS DEVEM POSSUIR PROTEÇÃO CONTRA SOBRECORRENTES (DISJUNTORES OU FUSÍVEIS).	X	
3	AS PARTES VIVAS ESTÃO ISOLADAS E/OU PROTEGIDAS POR BARREIRAS OU INVÓLUCROS.	X	
4	TUDO CIRCUITO DEVE DISPOR DE CONDUTOR DE PROTEÇÃO "FIO-TERRA" E TODAS AS MASSAS DE INSTALAÇÃO ESTÃO LIGADAS A CONDUTORES DE PROTEÇÃO (SALVO AS EXCEÇÕES).	X	
5	TODAS AS TOMADAS DE CORRENTE FIXAS DEVEM SER DO TIPO COM POLO DE ATERRAMENTO (2P + T OU 3P+T).	X	
6	EXISTÊNCIA DE DISPOSITIVO DIFERENCIAL RESIDUAL (DR) PARA PROTEÇÃO CONTRA CHOQUES ELÉTRICOS.		X
7	QUANDO HOUVER POSSIBILIDADE DE OS COMPONENTES DA INSTALAÇÃO ELÉTRICA REPRESENTAREM PERIGO DE INCÊNDIO PARA OS MATERIAIS ADJACENTES, DEVERÁ HAVER A DEVIDA PROTEÇÃO.	X	
8	OS QUADROS DE DISTRIBUIÇÃO DEVEM SER PROVIDOS DE IDENTIFICAÇÃO E SINALIZAÇÃO.	X	
9	OS QUADROS DE DISTRIBUIÇÃO DEVEM SER PROVIDOS DE IDENTIFICAÇÃO E SINALIZAÇÃO DO LADO EXTERNO, DE FORMA LEGÍVEL E NÃO FACILMENTE REMOVÍVEL.	X	
10	OS COMPONENTES DOS QUADROS DEVEM SER IDENTIFICADOS DE TAL FORMA QUE A CORRESPONDÊNCIA ENTRE COMPONENTES E RESPECTIVOS CIRCUITOS POSSA SER PRONTAMENTE RECONHECIDA, DE FORMA LEGÍVEL E NÃO FACILMENTE REMOVÍVEL.	X	
11	OS QUADROS, CIRCUITOS E LINHAS DOS SISTEMAS DE SEGURANÇA CONTRA INCÊNDIO DEVEM SER INDEPENDENTES DOS CIRCUITOS COMUNS.		X
12	AS FONTES DE ENERGIA, OS QUADROS, OS CIRCUITOS E AS LINHAS ELÉTRICAS QUE ALIMENTAM EQUIPAMENTOS DE SEGURANÇA DESTINADOS AO COMBATE E SUPRESSÃO DE INCÊNDIO, À VENTILAÇÃO, À PRESSURIZAÇÃO E AO CONTROLE DE FUMAÇA DEVEM ESTAR DEVIDAMENTE PROTEGIDOS COM MATERIAL RESISTENTE AO FOGO OU ENCLAUSURADOS EM AMBIENTES RESISTENTES A FOGO.		X
13	SALA DO MOTOGERADOR E CIRCUITOS ELÉTRICOS DE SEGURANÇA POR ELE ALIMENTADOS ESTÃO EM CONFORMIDADE.		X

14	CIRCUITOS DE CORRENTE ALTERNADA ESTÃO SEPARADOS DOS CIRCUITOS DE CORRENTE CONTÍNUA.		X
15	SISTEMA DE PROTEÇÃO CONTRA DESCARGAS ATMOSFÉRICAS (SPDA).		X

ART ESPECÍFICA DO SISTEMA ELÉTRICO (PROJETO, EXECUÇÃO, INSPEÇÃO, MANUTENÇÃO – CONFORME O CASO).

AVALIAÇÃO GERAL DAS INSTALAÇÕES ELÉTRICAS:

ATESTO, NESTA DATA, QUE O SISTEMA ELÉTRICO DA EDIFICAÇÃO INCLUINDO O SPDA FOI INSPECIONADO E VERIFICADO CONFORME AS PRESCRIÇÕES DA NBR 5410 (CAPÍTULO "VERIFICAÇÃO FINAL"), DA NBR 5419 E NBR 10898 (TENSÃO MÁXIMA NO CIRCUITO) E ENCONTRA-SE EM CONFORMIDADE, ESTANDO O PROPRIETÁRIO E/OU RESPONSÁVEL PELO USO CIENTE DAS SUAS RESPONSABILIDADES.

ANEXO: RESPONSABILIDADE TÉCNICA DE INSPEÇÃO E MANUTENÇÃO DE INSTALAÇÕES ELÉTRICAS E SPDA.

RISCOS ESPECÍFICOS

CENTRAL DE GÁS: ATESTO QUE FORAM REALIZADAS OS TESTES E MANUTENÇÕES CONFORME NBR 15526

CONTROLE DE MATERIAIS DE ACABAMENTO E REVESTIMENTO

DECLARO, PARA OS DEVIDOS FINS, QUE OS MATERIAIS DE ACABAMENTO E REVESTIMENTO EMPREGADOS NESTA EDIFICAÇÃO em PAREDES, TETO, PISO E FACHADA SÃO INCOMBUSTÍVEIS (CLASSE I) LISTADOS ABAIXO:

PISO	CLASSE I	TETO	CLASSE I
PARETE	CLASSE I	FACHADA	CLASSE I

O USO DE MATERIAL DE ACABAMENTO E REVESTIMENTO DIVERSO DE CLASSE I, OU MADEIRA MAÇICA EM FORMA DE TÁBUA OU TACO NO PISO, PROCEDER CONFORME ITEM 5.3 DA NT 10.

RELATÓRIO FOTOGRÁFICO

ANEXAR FOTOS DA FACHADA.

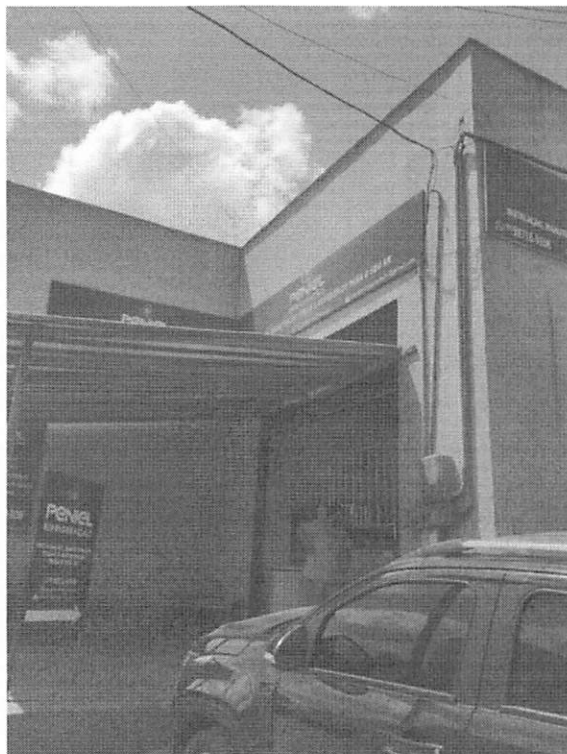

ANEXAR FOTOS DOS PREVENTIVOS (EXTINTOR, SINALIZAÇÃO E ILUMINAÇÃO DE EMERGÊNCIA).





ANEXAR FOTOS DA ESCADA (QUANDO POSSUIR)
ANEXAR FOTOS DA CIRCULAÇÃO.
ANEXAR FOTOS DA SAÍDA.

OUTROS DOCUMENTOS

NOTA FISCAL DE RECARGA DE EXTINTORES (QUANDO HOVER)

Documento assinado digitalmente

gov.br

THIAGO MATHEUS RABELO MORAIS PEREIRA
Data: 26/11/2024 21:42:00-0300
Verifique em <https://validar.iti.gov.br>

RESPONSÁVEL TÉCNICO

**PENIEL COMERCIO
E SERVICOS**
LTDA:22088815000
107

Assinado de forma digital
por PENIEL COMERCIO E
SERVICOS
LTDA:22088815000107
Dados: 2024.11.27 17:04:02
-03'00'

RESPONSÁVEL PELO USO



Anotação de Responsabilidade Técnica - ART
 Lei nº 6.496, de 7 de dezembro de 1977

CREA-MA

ART OBRA / SERVIÇO
 Nº MA20240850662

Conselho Regional de Engenharia e Agronomia do Estado do Maranhão

SUBSTITUIÇÃO à
 MA20240849910

1. Responsável Técnico

THIAGO MATHEUS RABELO MORAIS PEREIRA

Título profissional: **ENGENHEIRO CIVIL**

RNP: **1122698984**

Registro: **1122698984MA**

2. Dados do Contrato

Contratante: **PENIEL COMERCIO E SERVICOS LTDA**

CPF/CNPJ: **22.088.815/0001-07**

ESTRADA DA MATA

Nº: **45**

Complemento: **LOJA 06 - RECANTO DOS SIGNOS**

Bairro: **MAIOBINHA**

Cidade: **SÃO LUÍS**

UF: **MA**

CEP: **65052370**

Contrato: **Não especificado**

Celebrado em:

Valor: **R\$ 2.000,00**

Tipo de contratante: **Pessoa Jurídica de Direito Privado**

Ação Institucional: **Outros**

3. Dados da Obra/Serviço

ESTRADA DA MATA

Nº: **45**

Complemento: **LOJA 06 - RECANTO DOS SIGNOS**

Bairro: **MAIOBINHA**

Cidade: **SÃO LUÍS**

UF: **MA**

CEP: **65052370**

Data de Início: **23/11/2024**

Previsão de término: **24/11/2025**

Coordenadas Geográficas: **-2.558423, -44.270485**

Finalidade: **SEM DEFINIÇÃO**

Código: **Não Especificado**

Proprietário: **PENIEL COMERCIO E SERVICOS LTDA**

CPF/CNPJ: **22.088.815/0001-07**

4. Atividade Técnica

16 - Execução	Quantidade	Unidade
47 - Execução de manutenção > CONSTRUÇÃO CIVIL > EDIFICAÇÕES > DE EDIFICAÇÃO > #1.1.1.1 - DE ALVENARIA	50,00	m²
47 - Execução de manutenção > CONSTRUÇÃO CIVIL > INSTALAÇÕES DE PREVENÇÃO E COMBATE A INCÊNDIO > #1.6.6 - DE PREVENÇÃO E COMBATE A INCÊNDIO E PÂNICO	50,00	m²
47 - Execução de manutenção > CONSTRUÇÃO CIVIL > INSTALAÇÕES DE PREVENÇÃO E COMBATE A INCÊNDIO > #1.6.5 - DE SINALIZAÇÃO DE EMERGÊNCIA EM EDIFICAÇÃO	50,00	m²
63 - Inspeção > ELETROTÉCNICA > INSTALAÇÕES ELÉTRICAS > DE INSTALAÇÕES ELÉTRICAS EM BAIXA TENSÃO > #11.10.1.3 - PARA FINS RESIDENCIAIS E COMERCIAIS	50,00	m²

Após a conclusão das atividades técnicas o profissional deve proceder a baixa desta ART

5. Observações

EXECUÇÃO DE SISTEMA DE PREVENÇÃO CONTRA INCÊNDIO (SPCI) E INSPEÇÃO NAS INSTALAÇÕES ELÉTRICAS DE BAIXA TENSÃO DO PENIEL COMERCIO E SERVIÇOS LTDA - PENIEL REFRIGERAÇÃO. EXIGÊNCIAS: 01 SAÍDA DE EMERGÊNCIA, 01 LUMINÁRIA DE EMERGÊNCIA, 03 SINALIZAÇÕES DE EMERGÊNCIA, 01 PLACA DE EXTINTOR DE INCÊNDIO ABC - 06 KG.

6. Declarações

- Declaro que estou cumprindo as regras de acessibilidade previstas nas normas técnicas da ABNT, na legislação específica e no decreto n. 5296/2004.

Documento assinado digitalmente

7. Entidade de Classe

CLUBE DE ENGENHARIA DO MA



THIAGO MATHEUS RABELO MORAIS PEREIRA

Data: 26/11/2024 10:55:48-0300

Verifique em <https://validar.itl.gov.br>

8. Assinaturas

Declaro serem verdadeiras as informações acima

THIAGO MATHEUS RABELO MORAIS PEREIRA - CPF: 045.552.453-00

_____ de _____ de _____
 Local data

PENIEL COMERCIO E

Assinado de forma digital por PENIEL

SERVICOS

COMERCIO E SERVICOS

PENIEL COMERCIO E SERVICOS LTDA -

CPF: 22.088.815/0001-07

LTDA:22088815000107

Dados: 2024.11.27 17:21:47 -03'00'

9. Informações

* A ART é válida somente quando quitada, mediante apresentação do comprovante do pagamento ou conferência no site do Crea.

10. Valor

Esta ART é isenta de taxa

Registrada em: **26/11/2024**

EXECUÇÃO DE SISTEMA DE PREVENÇÃO CONTRA INCÊNDIO (SPCI) E INSPEÇÃO NAS INSTALAÇÕES ELÉTRICAS DE BAIXA TENSÃO DO PENIEL COMERCIO E SERVIÇOS LTDA - PENIEL REFRIGERAÇÃO. EXIGÊNCIAS: 01 SAÍDA DE EMERGÊNCIA, 01 LUMINÁRIA DE EMERGÊNCIA, 03 SINALIZAÇÕES DE EMERGÊNCIA, 01 PLACA DE EXTINTOR DE INCÊNDIO ABC - 06 KG.

A autenticidade desta ART pode ser verificada em: <https://crea-ma.sitac.com.br/publico/>, com a chave: caZ73

Impresso em: 26/11/2024 às 10:48:41 por: , ip: 45.181.231.2

www.creama.org.br

atendimento@creama.org.br

Tel: (98) 2106-8300

Fax: (98) 2106-8303





LAUDO DE PROCESSO TÉCNICO SIMPLIFICADO PARA MÉDIO RISCO

IDENTIFICAÇÃO DA EDIFICAÇÃO E/OU ÁREA DE RISCO			
LOGRADOURO PÚBLICO: ESTRADA DA MATA, LOTES 02 E 03		CEP: 65.052-370	Nº 45
BAIRRO: RECANTO DOS SIGNOS		MUNICÍPIO: SÃO LUÍS	
COMPLEMENTO: LOJA 06		UF: MARANHÃO	
RESPONSÁVEL PELO USO: PENIEL REFRIGERACAO		CPF/CNPJ: 22.088.815/0001-07	
E-MAIL: PENIELREFRIGERACAO57@GMAIL.COM		FONE: (98) 98718-9308	
RESPONSÁVEL TÉCNICO: THIAGO MATHEUS RABELO MORAIS PEREIRA		REGISTRO: 112269898-4	
RAZÃO SOCIAL: PENIEL COMERCIO E SERVICOS LTDA			
NOME FANTASIA: PENIEL REFRIGERAÇÃO			
OCUPAÇÃO (Tabela 1, Anexo A, NT 01): D-1		CARGA DE INCÊNDIO (NT 14): 700 MJ/m ²	
DOCUMENTO DE RESPONSABILIDADE TÉCNICA Nº: MA20240850662			
CARACTERÍSTICAS CONSTRUTIVAS			
ESTRUTURA (CONCRETO, AÇO, MADEIRA, OUTROS.):		CONCRETO	
ELEMENTOS DE COBERTURA:		FIBROCIMENTO	
CARACTERÍSTICAS DE MÉDIO RISCO			
ÁREA TOTAL CONSTRUÍDA (até 750 m ²): 50M ²		ÁREAS NÃO CONSIDERADAS (ITEM 5.2.1.1)	
LOTAÇÃO (até 200 pessoas): 3 PESSOAS		a)	
PAVIMENTOS (até 3): TÉRREO		b)	
SUBSOLO OCUPADO: N/A		c)	
LÍQUIDOS COMBUSTÍVEIS/INFLAMÁVEIS (até 500 litros): N/A		d)	
GÁS LIQUEFEITO DE PETRÓLEO (até 190 kg): N/A		e)	
MEDIDAS DE SEGURANÇA CONTRA INCÊNDIO			
	CONTROLE DE MATERIAL DE ACABAMENTO E REVESTIMENTO	X	ILUMINAÇÃO DE EMERGÊNCIA
X	SAÍDAS DE EMERGÊNCIA	X	SINALIZAÇÃO DE EMERGÊNCIA
	BRIGADA DE INCÊNDIO	X	PROTEÇÃO POR EXTINTORES
SAÍDAS DE EMERGÊNCIA			
CAPACIDADE DE PÚBLICO POR PAVIMENTO: 7 PESSOAS			
POSSUI ESCADA: N/A		LARGURA DA ESCADA: N/A	
ALTURA ESPELHO: N/A		LARGURA PISO: N/A	
GUARDAS E CORRIMÃO CONFORME ITEM 5.8 DA NT 11: N/A		PISO ANTIDERRAPANTE: N/A	
DISTÂNCIA MÁXIMA A SER PERCORRIDA ATÉ A SAÍDA: 10 METROS		LARGURA EFETIVA DA CIRCULAÇÃO NOS PAVIMENTOS: 5 METROS	
LARGURA DA PORTA DE SAÍDA: 3 METROS			
AMBIENTES COM POPULAÇÃO ACIMA DE 50 PESSOAS POSSUEM SENTIDO DE ABERTURA DA PORTA PARA FORA: N/A			
POSSUI BARRA ANTIPÂNICO NOS AMBIENTES COM POPULAÇÃO ACIMA DE 100 PESSOAS: N/A			
BRIGADA DE INCÊNDIO			
NÚMERO DE FUNCIONÁRIOS COM CURSO BÁSICO DE BRIGADA DE INCÊNDIO		N/A	
CERTIFICADOS DOS CURSOS EM ANEXO			
ILUMINAÇÃO DE EMERGÊNCIA			
TIPO DA LUMINÁRIA: 30 LEDS		FLUXO LUMINOSO: 100 LUMÉNS (Fluxo máx.) 60 LUMÉNS (Fluxo min.)	
AUTONOMIA: 6H (Fluxo min.) 3H (Fluxo máx.)		TENSÃO MÁXIMA: 110V A 220 VOLTS	

LOCAIS DISPENSADOS CONFORME ITEM 5.4.1.2:		
SINALIZAÇÃO DE EMERGÊNCIA		
SINALIZAÇÃO DE EMERGÊNCIA CONFORME NT 20.		
PROTEÇÃO POR EXTINTORES		
TÉRREO		
TIPO DE EXTINTOR	QUANTIDADE	VALIDADE
ABC 06KG	01	NOV/2025
1º PISO		
TIPO DE EXTINTOR	QUANTIDADE	VALIDADE
2º PISO		
TIPO DE EXTINTOR	QUANTIDADE	VALIDADE
CONFORMIDADE DE INSTALAÇÕES ELÉTRICAS E SPDA		

ITEM	DESCRIÇÃO	C	NA
1	CONDIÇÕES DE INSTALAÇÃO DOS CONDUTORES ISOLADOS, CABOS UNIPOLARES E CABOS MULTIPOLARES.	X	
2	OS CIRCUITOS ELÉTRICOS DEVEM POSSUIR PROTEÇÃO CONTRA SOBRECORRENTES (DISJUNTORES OU FUSÍVEIS).	X	
3	AS PARTES VIVAS ESTÃO ISOLADAS E/OU PROTEGIDAS POR BARREIRAS OU INVÓLUCROS.	X	
4	TUDO CIRCUITO DEVE DISPOR DE CONDUTOR DE PROTEÇÃO "FIO-TERRA" E TODAS AS MASSAS DE INSTALAÇÃO ESTÃO LIGADAS A CONDUTORES DE PROTEÇÃO (SALVO AS EXCEÇÕES).	X	
5	TODAS AS TOMADAS DE CORRENTE FIXAS DEVEM SER DO TIPO COM POLO DE ATERRAMENTO (2P + T OU 3P+T).	X	
6	EXISTÊNCIA DE DISPOSITIVO DIFERENCIAL RESIDUAL (DR) PARA PROTEÇÃO CONTRA CHOQUES ELÉTRICOS.		X
7	QUANDO HOUVER POSSIBILIDADE DE OS COMPONENTES DA INSTALAÇÃO ELÉTRICA REPRESENTAREM PERIGO DE INCÊNDIO PARA OS MATERIAIS ADJACENTES, DEVERÁ HAVER A DEVIDA PROTEÇÃO.	X	
8	OS QUADROS DE DISTRIBUIÇÃO DEVEM SER PROVIDOS DE IDENTIFICAÇÃO E SINALIZAÇÃO.	X	
9	OS QUADROS DE DISTRIBUIÇÃO DEVEM SER PROVIDOS DE IDENTIFICAÇÃO E SINALIZAÇÃO DO LADO EXTERNO, DE FORMA LEGÍVEL E NÃO FACILMENTE REMOVÍVEL.	X	
10	OS COMPONENTES DOS QUADROS DEVEM SER IDENTIFICADOS DE TAL FORMA QUE A CORRESPONDÊNCIA ENTRE COMPONENTES E RESPECTIVOS CIRCUITOS POSSA SER PRONTAMENTE RECONHECIDA, DE FORMA LEGÍVEL E NÃO FACILMENTE REMOVÍVEL.	X	
11	OS QUADROS, CIRCUITOS E LINHAS DOS SISTEMAS DE SEGURANÇA CONTRA INCÊNDIO DEVEM SER INDEPENDENTES DOS CIRCUITOS COMUNS.		X
12	AS FONTES DE ENERGIA, OS QUADROS, OS CIRCUITOS E AS LINHAS ELÉTRICAS QUE ALIMENTAM EQUIPAMENTOS DE SEGURANÇA DESTINADOS AO COMBATE E SUPRESSÃO DE INCÊNDIO, À VENTILAÇÃO, À PRESSURIZAÇÃO E AO CONTROLE DE FUMAÇA DEVEM ESTAR DEVIDAMENTE PROTEGIDOS COM MATERIAL RESISTENTE AO FOGO OU ENCLAUSURADOS EM AMBIENTES RESISTENTES A FOGO.		X
13	SALA DO MOTOGERADOR E CIRCUITOS ELÉTRICOS DE SEGURANÇA POR ELE ALIMENTADOS ESTÃO EM CONFORMIDADE.		X

14	CIRCUITOS DE CORRENTE ALTERNADA ESTÃO SEPARADOS DOS CIRCUITOS DE CORRENTE CONTÍNUA.		X
15	SISTEMA DE PROTEÇÃO CONTRA DESCARGAS ATMOSFÉRICAS (SPDA).		X

ART ESPECÍFICA DO SISTEMA ELÉTRICO (PROJETO, EXECUÇÃO, INSPEÇÃO, MANUTENÇÃO – CONFORME O CASO).

AVALIAÇÃO GERAL DAS INSTALAÇÕES ELÉTRICAS:

ATESTO, NESTA DATA, QUE O SISTEMA ELÉTRICO DA EDIFICAÇÃO INCLUINDO O SPDA FOI INSPECIONADO E VERIFICADO CONFORME AS PRESCRIÇÕES DA NBR 5410 (CAPÍTULO "VERIFICAÇÃO FINAL"), DA NBR 5419 E NBR 10898 (TENSÃO MÁXIMA NO CIRCUITO) E ENCONTRA-SE EM CONFORMIDADE, ESTANDO O PROPRIETÁRIO E/OU RESPONSÁVEL PELO USO CIENTE DAS SUAS RESPONSABILIDADES.

ANEXO: RESPONSABILIDADE TÉCNICA DE INSPEÇÃO E MANUTENÇÃO DE INSTALAÇÕES ELÉTRICAS E SPDA.

RISCOS ESPECÍFICOS

CENTRAL DE GÁS: ATESTO QUE FORAM REALIZADAS OS TESTES E MANUTENÇÕES CONFORME NBR 15526

CONTROLE DE MATERIAIS DE ACABAMENTO E REVESTIMENTO

DECLARO, PARA OS DEVIDOS FINS, QUE OS MATERIAIS DE ACABAMENTO E REVESTIMENTO EMPREGADOS NESTA EDIFICAÇÃO em PAREDES, TETO, PISO E FACHADA SÃO INCOMBUSTÍVEIS (CLASSE I) LISTADOS ABAIXO:

PISO	CLASSE I	TETO	CLASSE I
PARETE	CLASSE I	FACHADA	CLASSE I

O USO DE MATERIAL DE ACABAMENTO E REVESTIMENTO DIVERSO DE CLASSE I, OU MADEIRA MAÇA EM FORMA DE TÁBUA OU TACO NO PISO, PROCEDER CONFORME ITEM 5.3 DA NT 10.

RELATÓRIO FOTOGRÁFICO

ANEXAR FOTOS DA FACHADA.

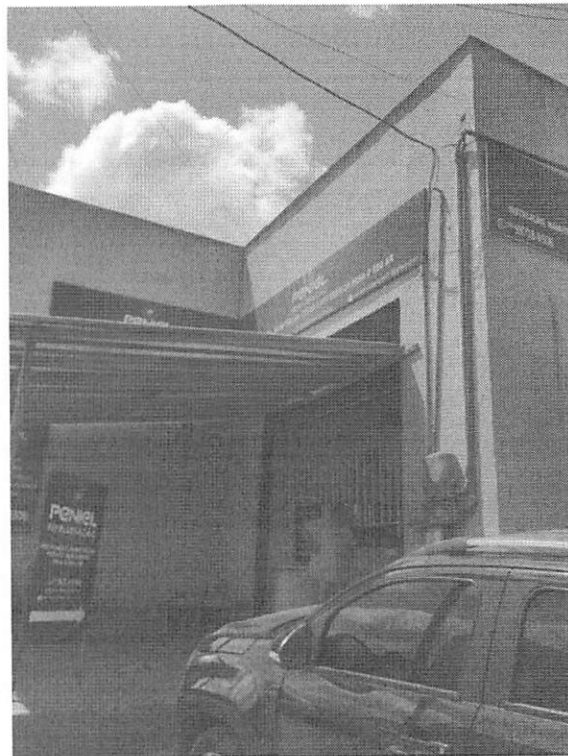

ANEXAR FOTOS DOS PREVENTIVOS (EXTINTOR, SINALIZAÇÃO E ILUMINAÇÃO DE EMERGÊNCIA).

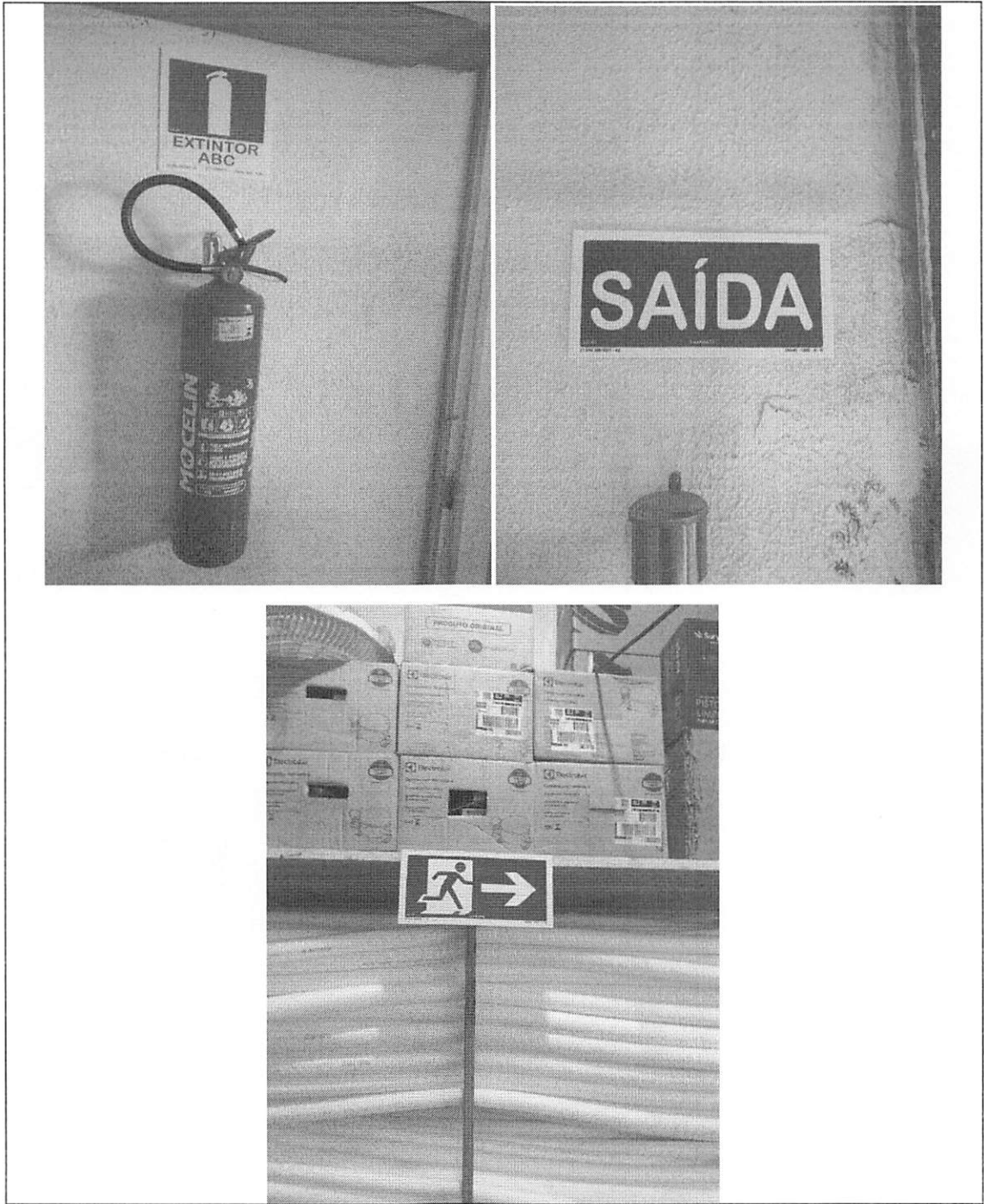



ANEXAR FOTOS DA ESCADA (QUANDO POSSUIR)
ANEXAR FOTOS DA CIRCULAÇÃO.
ANEXAR FOTOS DA SAÍDA.

OUTROS DOCUMENTOS

NOTA FISCAL DE RECARGA DE EXTINTORES (QUANDO HOVER)

Documento assinado digitalmente

gov.br

THIAGO MATHEUS RABELO MORAIS PEREIRA

Data: 26/11/2024 21:42:00-0300

Verifique em <https://validar.iti.gov.br>

RESPONSÁVEL TÉCNICO

**PENIEL COMERCIO
E SERVICOS**

LTDA:22088815000

107

Assinado de forma digital
por PENIEL COMERCIO E
SERVICOS

LTDA:22088815000107

Dados: 2024.11.27 17:04:02

-03'00'

RESPONSÁVEL PELO USO

Recebemos de PENIEL COMERCIO E SERVICOS LTDA os produtos e/ou serviços constantes da Nota Fiscal Eletrônica indicada ao lado.
Emissão: 01/11/2024 Dest/Rem: INFRA LINK SERVICOS DE INFRA-ESTRUTURA EMPRESARIAL LTDA Valor Total: 15.810,00

NF-e
Nº 000.000.441
Série 002

DATA DO RECEBIMENTO IDENTIFICAÇÃO E ASSINATURA DO RECEBEDOR

PENIEL COMERCIO E SERVICOS LTDA

ETR DA MATA LOTES 02 E 03, 45, LOJA 06 - RECANTO DOS
SIGNOS - SAO LUIS - MA - CEP: 65052-370
Fone: (98)98718-9308
penielrefrigeracao2023@gmail.com

DANFE
Documento Auxiliar da
Nota Fiscal Eletrônica
0 - ENTRADA
1 - SAÍDA
Nº 000.000.441
Série 002
Folha 1/1



CITAVE DE ACESSO
2124 1122 0888 1500 0107 5500 2000 0004 4110 8777 2210

Consulta de autenticidade no portal nacional da NF-e
www.nfe.fazenda.gov.br/portal ou no site da Sefaz autorizadora

NATUREZA DA OPERAÇÃO
Venda de Mercadorias

PROTOCOLO DE AUTORIZAÇÃO DE USO
421240039161545 01/11/2024 15:11:53

INSCRIÇÃO ESTADUAL
124603807

INSCRIÇÃO ESTADUAL DO SUBSTITUTO TRIBUTÁRIO

CNPJ / CPF
22.088.815/0001-07

DESTINATÁRIO / REMETENTE

NOME / RAZÃO SOCIAL INFRA LINK SERVICOS DE INFRA-ESTRUTURA EMPRESARIAL LTDA		CNPJ / CPF 01.704.331/0001-75	DATA DA EMISSÃO 01/11/2024
ENDEREÇO R EMILIO GOELDI, 701 ARMZ 09 MEZANINO		BAIRRO / DISTRITO LAPA DE BAIXO	CEP 05065-110
MUNICÍPIO SAO PAULO		UF SP	TELEFONE / FAX (11)2879-5553
		INSCRIÇÃO ESTADUAL 145526216111	HORA DA SAÍDA 15:11:51

CÁLCULO DO IMPOSTO

BASE DE CÁLCULO DO ICMS 0,00	VALOR DO ICMS 0,00	BASE DE CÁLCULO DO ICMS SUBST 0,00	VALOR DO ICMS SUBST 0,00	VALOR TOTAL DOS PRODUTOS 15.810,00	
VALOR DO FRETE 0,00	VALOR DO SEGURO 0,00	DESCONTO 0,00	OUTRAS DESPESAS ACESSÓRIAS 0,00	VALOR DO IPI 0,00	VALOR TOTAL DA NOTA 15.810,00

TRANSPORTADOR / VOLUMES TRANSPORTADOS

NOME / RAZÃO SOCIAL		FRETE POR CONTA 9 - SEM FRETE	CÓDIGO ANTT	PLACA DO VEÍCULO	UF	CNPJ / CPF
ENDEREÇO		MUNICÍPIO	UF	INSCRIÇÃO ESTADUAL		
QUANTIDADE	ESPÉCIE	MARCA	NUMERAÇÃO	PESO BRUTO	PESO LÍQUIDO	

DADOS DOS PRODUTOS / SERVIÇOS

CÓDIGO PRODUTO	DESCRIÇÃO DO PRODUTO / SERVIÇO	NCM/SH	OSN / CS	CFOP	UNID	QTDE	VALOR UNITÁRIO	VALOR DESCONTO	VALOR TOTAL	BASE DE CÁLC. ICMS	VALOR ICMS	VALOR ICMS ST	VALOR IPI	ALÍQ. % ICMS	ALÍQ. % IPI
000346	TUBO COBRE 1/2	39172100	0500	6403	MT	60,00	28,00	0,00	1.680,00	0,00	0,00	0,00	0,00	0,00	0,00
000416	TUBO COBRE 3/8	74111010	0500	6403	MT	60,00	22,00	0,00	1.320,00	0,00	0,00	0,00	0,00	0,00	0,00
000723	CAPACITOR VENTILADOR 3.5UF	85322590	0500	6403	UND	10,00	15,00	0,00	150,00	0,00	0,00	0,00	0,00	0,00	0,00
000407	CAPACITOR 30+2,5 MFD	85322590	0500	6403	UND	10,00	35,00	0,00	350,00	0,00	0,00	0,00	0,00	0,00	0,00
000404	CAPACITOR 35+2,5 UF	40169910	0500	6403	UND	10,00	40,00	0,00	400,00	0,00	0,00	0,00	0,00	0,00	0,00
000484	CAPACITOR 40+2,5	85322590	0500	6403	UND	10,00	40,00	0,00	400,00	0,00	0,00	0,00	0,00	0,00	0,00
000981	CAPACITOR 45+2,5 MFD	85322590	0500	6403	UND	10,00	45,00	0,00	450,00	0,00	0,00	0,00	0,00	0,00	0,00
000362	SUPORTE EVAPORADOR - PE DE GALINHA 600MM / 80KG	72169100	0500	6403	UND	4,00	150,00	0,00	600,00	0,00	0,00	0,00	0,00	0,00	0,00
000347	TUBO COBRE 1/4	74111010	0500	6403	MT	60,00	16,00	0,00	960,00	0,00	0,00	0,00	0,00	0,00	0,00
000283	MOTOR VENTILADOR CONDENSADOR SPRINGER CARRIER 48/60.000	84151011	0500	6403	UND	5,00	1.300,00	0,00	6.500,00	0,00	0,00	0,00	0,00	0,00	0,00
000537	MOTOR VENTILADOR CONDENSADOR SPRINGER 18/30BTUS BARRIL ON-OFF ALUMINIO	84145190	0500	6403	UND	5,00	600,00	0,00	3.000,00	0,00	0,00	0,00	0,00	0,00	0,00

DADOS ADICIONAIS

INFORMAÇÕES COMPLEMENTARES COD 4500513409	RESERVADO AO FISCO
--	--------------------

**PREFEITURA DE SÃO LUÍS****SECRETARIA MUNICIPAL DE FAZENDA****NOTA FISCAL DE SERVIÇOS ELETRÔNICA - NFS-e**

Número da Nota

00000280

Data e Hora da Emissão

02/09/2024 16:42:04

Código de Verificação

9B56.FE36.9DDD.AF3C.B0F9.F52D.220E.F663

CERTIFICADO
1020240092176992**PRESTADOR DE SERVIÇOS**Nome / Razão Social: **PENIEL COMERCIO E SERVICOS LTDA**CPF / CNPJ: **22.088.815/0001-07**Inscrição Municipal: **98279317**Endereço: **EST DA MATA , LOTES 02 E 03 45 LOJA 06 - BAIRRO RECANTO DOS SIGNOS - CEP: 65052370**Município: **SAO LUIS**UF: **MA**Email: **eliezioeletrotecnica57@gmail.**Telefone: **(98) 87189308****TOMADOR DE SERVIÇOS**Nome / Razão Social: **OMEGA SERVICOS E MONTAGENS INDUSTRIAIS LTDA**CPF/CNPJ: **07.134.777/0002-79**Inscrição Municipal: **92610004**Endereço: **R PRINCIPAL 50 KM:13,5 DISTRITO INDUSTRIAL; - BAIRRO RIO GRANDE - CEP: 65091817**Município: **SAO LUIS**UF: **MA**Email: **tiago.chaves@vale.com**Telefone: **(98) 32229880****DISCRIMINAÇÃO DOS SERVIÇOS**

Descrição:NOTA FISCAL REFERENTE AO SEGUINTE SERVIÇO PRESTADO.

Tipo do Item	Item	Quantidade	Valor Unitário (R\$)	Valor Total (R\$)
TRIBUTÁVEL	LIMPEZA GERAL DE AR CONDICIONADO	3	300,00	900,00

PIS (0,0000%):

R\$ 0,00

COFINS (0,0000%):

R\$ 0,00

INSS (0,0000%):

R\$ 0,00

IR (0,0000%):

R\$ 0,00

CSLL (0,0000%):

R\$ 0,00**VALOR TOTAL DA NOTA = R\$ 900,00**

Valor Total Composição:

R\$ 0,00

Valor Total Deduções:

R\$ 0,00

Base Cálculo:

R\$ 900,00

Alíquota:

4,25%

Valor ISS:

R\$ 38,25**OUTRAS INFORMAÇÕES**

Descrição NBS:

Local de Incidência Imposto: Estabelecimento do Prestador

Tributação: **TRIBUTÁVEL S.N.**

Mês de

09/2024

Local de Prestação do

SAO LUIS / MA

Recolhimento:

PRÓPRIO

Atividade:

432230200 - INSTALACAO E MANUTENCAO DE SISTEMAS CENTRAIS DE AR CONDICIONADO, DE VENTILACAO E REFRIGERACAO

Serviço:

1401 - LUBRIFICACAO, LIMPEZA, LUSTRACAO, REVISAO, CARGA E RECARGA, CONSERTO, RESTAURACAO, BLINDAGEM,

**PREFEITURA DE SÃO LUÍS****SECRETARIA MUNICIPAL DE FAZENDA****NOTA FISCAL DE SERVIÇOS ELETRÔNICA - NFS-e**

Número da Nota

00000285

Data e Hora da Emissão

11/09/2024 15:56:35

Código de Verificação

15EC.9146.44BF.7C80.A6E2.7A7E.B66A.2B5F

CERTIFICADO
1020240092179830**PRESTADOR DE SERVIÇOS**Nome / Razão Social: **PENIEL COMERCIO E SERVICOS LTDA**CPF / CNPJ: **22.088.815/0001-07**Inscrição Municipal: **98279317**Endereço: **EST DA MATA , LOTES 02 E 03 45 LOJA 06 - BAIRRO RECANTO DOS SIGNOS - CEP: 65052370**Município: **SAO LUIS**UF: **MA**Email: **eliezioeletrotecnica57@gmail.**Telefone: **(98) 87189308****TOMADOR DE SERVIÇOS**Nome / Razão Social: **OMEGA SERVICOS E MONTAGENS INDUSTRIAIS LTDA**CPF/CNPJ: **07.134.777/0002-79**Inscrição Municipal: **92610004**Endereço: **R PRINCIPAL 50 KM:13,5 DISTRITO INDUSTRIAL; - BAIRRO RIO GRANDE - CEP: 65091817**Município: **SAO LUIS**UF: **MA**Email: **tiago.chaves@vale.com**Telefone: **(98) 32229880****DISCRIMINAÇÃO DOS SERVIÇOS**

Descrição:NOTA FISCAL REFERENTE AO SEGUINTE SERVIÇO PRESTADO.

Tipo do Item	Item	Quantidade	Valor Unitário (R\$)	Valor Total (R\$)
TRIBUTÁVEL	LIMPEZA GERAL DE AR CONDICIONADO 12.000BTUS	1	300,00	300,00

PIS (0,0000%):
R\$ 0,00COFINS (0,0000%):
R\$ 0,00INSS (0,0000%):
R\$ 0,00IR (0,0000%):
R\$ 0,00CSLL (0,0000%):
R\$ 0,00**VALOR TOTAL DA NOTA = R\$ 300,00**Valor Total Composição:
R\$ 0,00Valor Total Deduções:
R\$ 0,00Base Cálculo:
R\$ 300,00Alíquota:
4,24%Valor ISS:
R\$ 12,72**OUTRAS INFORMAÇÕES**

Descrição NBS:

Local de Incidência Imposto: Estabelecimento do Prestador

Tributação: **TRIBUTÁVEL S.N.**

Mês de

09/2024

Local de Prestação do

SAO LUIS / MA

Recolhimento:

PRÓPRIO

Atividade:

432230200 - INSTALACAO E MANUTENCAO DE SISTEMAS CENTRAIS DE AR CONDICIONADO, DE VENTILACAO E REFRIGERACAO

Serviço:

1401 - LUBRIFICACAO, LIMPEZA, LUSTRACAO, REVISAO, CARGA E RECARGA, CONSERTO, RESTAURACAO, BLINDAGEM,

Recebemos de PENIEL COMERCIO E SERVICOS LTDA os produtos e/ou serviços constantes da Nota Fiscal Eletrônica indicada ao lado. Emissão: 14/11/2024 Dest/Rem: INFRA LINK SERVICOS DE INFRA-ESTRUTURA EMPRESARIAL LTDA Valor Total: 11.090,00		NF-e Nº 000.000.449 Série 002
DATA DO RECEBIMENTO	IDENTIFICAÇÃO E ASSINATURA DO RECEBEDOR	

PENIEL COMERCIO E SERVICOS LTDA ETR DA MATA LOTES 02 E 03, 45, LOJA 06 - RECANTO DOS SIGNOS - SAO LUIS - MA - CEP: 65052-370 Fone: (98)98718-9308 penielrefrigeracao2023@gmail.com	DANFE Documento Auxiliar da Nota Fiscal Eletrônica 0 - ENTRADA 1 1 - SAÍDA Nº 000.000.449 Série 002 Folha 1/1	 CHAVE DE ACESSO 2124 1122 0888 1500 0107 5500 2000 0004 4913 4090 0851
		Consulta de autenticidade no portal nacional da NF-e www.nfe.fazenda.gov.br/portal ou no site da Sefaz autorizadora
NATUREZA DA OPERAÇÃO Venda de Mercadorias		PROTOCOLO DE AUTORIZAÇÃO DE USO 421240040836318 14/11/2024 15:52:38
INSCRIÇÃO ESTADUAL 124603807	INSCRIÇÃO ESTADUAL DO SUBSTITUTO TRIBUTÁRIO	CNPJ / CPF 22.088.815/0001-07

DESTINATÁRIO / REMETENTE		
NOME / RAZÃO SOCIAL INFRA LINK SERVICOS DE INFRA-ESTRUTURA EMPRESARIAL LTDA	CNPJ / CPF 01.704.331/0001-75	DATA DA EMISSÃO 14/11/2024
ENDEREÇO R EMILIO GOELDI, 701 ARMZ 09 MEZANINO	BAIRRO / DISTRITO LAPA DE BAIXO	CEP 05065-110
MUNICÍPIO SAO PAULO	UF SP	INSCRIÇÃO ESTADUAL 145526216111
	TELEFONE / FAX (11)2879-5553	HORA DA SAÍDA 15:52:36

CÁLCULO DO IMPOSTO					
BASE DE CÁLCULO DO ICMS	VALOR DO ICMS	BASE DE CÁLCULO DO ICMS SUBST.	VALOR DO ICMS SUBST.	VALOR TOTAL DOS PRODUTOS	
	0,00	0,00	0,00	11.090,00	
VALOR DO FRETE	VALOR DO SEGURO	DESCONTO	OUTRAS DESPESAS ACESSÓRIAS	VALOR DO IPI	VALOR TOTAL DA NOTA
0,00	0,00	0,00	0,00	0,00	11.090,00

TRANSPORTADOR / VOLUMES TRANSPORTADOS							
NOME / RAZÃO SOCIAL			FRETE POR CONTA	CÓDIGO ANTT	PLACA DO VEÍCULO	UF	CNPJ / CPF
			9 - SEM FRETE				
ENDEREÇO			MUNICÍPIO			UF	INSCRIÇÃO ESTADUAL
QUANTIDADE	ESPÉCIE	MARCA	NUMERAÇÃO	PESO BRUTO	PESO LÍQUIDO		

DADOS DOS PRODUTOS / SERVIÇOS														
CODIGO PRODUTO	DESCRIÇÃO DO PRODUTO / SERVIÇO	NCM/SH	OSN / C	CFOP	UNID	QTDE	VALOR UNITÁRIO	VALOR DESCONTO	VALOR TOTAL	BASE DE CÁLC ICMS	VALOR ICMS	VALOR ICMS ST	VALOR IPI	ALÍQ % ICMS IPI
000483	CAPACITOR 40 UF	85322590	0101	6403	UND	10,00	35,00	0,00	350,00	0,00	0,00	0,00	0,00	0,00
000526	CAPACITOR 10UF	85322590	0500	6403	UND	10,00	15,00	0,00	150,00	0,00	0,00	0,00	0,00	0,00
000419	FILTRO SECADOR 1/2 DML ROSCAVEL - DANFOSS	84213990	0500	6403	UND	10,00	100,00	0,00	1.000,00	0,00	0,00	0,00	0,00	0,00
000272	CONTATORA WEG CWM 25A - 220V	85364900	0500	6403	UND	10,00	400,00	0,00	4.000,00	0,00	0,00	0,00	0,00	0,00
000278	FITA PRATA - 45MMX45MT	59061000	0500	6403	UND	20,00	5,00	0,00	100,00	0,00	0,00	0,00	0,00	0,00
000277	FITA PVC BRANCA - 10MT	59061000	0500	6403	UND	30,00	5,00	0,00	150,00	0,00	0,00	0,00	0,00	0,00
000397	VALVULA SCHRADER	84818021	0500	6403	UND	20,00	7,00	0,00	140,00	0,00	0,00	0,00	0,00	0,00
000355	FILTRO DE SILICA C/RABICHO	84213100	0500	6403	UND	5,00	10,00	0,00	50,00	0,00	0,00	0,00	0,00	0,00
000405	CAPACITOR VENTILADOR 1,5UF	85472010	0500	6403	UND	10,00	15,00	0,00	150,00	0,00	0,00	0,00	0,00	0,00
000969	MOTOR 1/15	85014019	0500	6403	UND	10,00	400,00	0,00	4.000,00	0,00	0,00	0,00	0,00	0,00
000404	CAPACITOR 35+2,5 UF	40169910	0500	6403	UND	10,00	40,00	0,00	400,00	0,00	0,00	0,00	0,00	0,00
000408	CAPACITOR VENTILADOR 2,5UF	85322590	0500	6403	UND	10,00	15,00	0,00	150,00	0,00	0,00	0,00	0,00	0,00
000981	CAPACITOR 45+2,5 MFD	85322590	0500	6403	UND	10,00	45,00	0,00	450,00	0,00	0,00	0,00	0,00	0,00

DADOS ADICIONAIS	
INFORMAÇÕES COMPLEMENTARES COD 4500514185	RESERVADO AO FISCO

Recebemos de PENIEL COMERCIO E SERVICOS LTDA os produtos e/ou serviços constantes da Nota Fiscal Eletrônica indicada ao lado. Emissão: 01/11/2024 Dest/Rem: INFRALINK SERVICOS DE INFRA-ESTRUTURA EMPRESARIAL LTDA Valor Total: 15.810,00		NF-e Nº 000.000.441 Série 002
DATA DO RECEBIMENTO	IDENTIFICAÇÃO E ASSINATURA DO RECEBEDOR	

PENIEL COMERCIO E SERVICOS LTDA ETR DA MATA LOTES 02 E 03, 45, LOJA 06 - RECANTO DOS SIGNOS - SAO LUIS - MA - CEP: 65052-370 Fone: (98)98718-9308 penielrefrigeracao2023@gmail.com	DANFE Documento Auxiliar da Nota Fiscal Eletrônica 0 - ENTRADA 1 - SAÍDA Nº 000.000.441 Série 002 Folha 1/1	 CHAVE DE ACESSO: 2124 1122 0888 1500 0107 5500 2000 0004 4110 8777 2210 Consulta de autenticidade no portal nacional da NF-e www.nfe.fazenda.gov.br/portal ou no site da Sefaz autorizadora
	NATUREZA DA OPERAÇÃO Venda de Mercadorias	PROTOCOLO DE AUTORIZAÇÃO DE USO 421240039161545 01/11/2024 15:11:53
INSCRIÇÃO ESTADUAL 124603807	INSCRIÇÃO ESTADUAL DO SUBSTITUTO TRIBUTÁRIO	CNPJ / CPF 22.088.815/0001-07

DESTINATÁRIO / REMETENTE		CNPJ / CPF	DATA DA EMISSÃO
INFRALINK SERVICOS DE INFRA-ESTRUTURA EMPRESARIAL LTDA		01.704.331/0001-75	01/11/2024
ENDEREÇO	BAIRRO / DISTRITO	CEP	DATA DA SAÍDA
R EMILIO GOELDI, 701 ARMZ 09 MEZANINO	LAPA DE BAIXO	05065-110	01/11/2024
MUNICÍPIO	UF	TELEFONE / FAX	INSCRIÇÃO ESTADUAL
SAO PAULO	SP	(11)2879-5553	145526216111
			HORA DA SAÍDA 15:11:51

CÁLCULO DO IMPOSTO		VALOR DO ICMS	VALOR DO ICMS SUBST.	VALOR DO ICMS SUBST.	VALOR TOTAL DOS PRODUTOS
BASE DE CÁLCULO DO ICMS	0,00	0,00	0,00	0,00	15.810,00
VALOR DO FRETE	0,00	VALOR DO SEGURO	0,00	DESCONTO	0,00
		OUTRAS DESPESAS ACESSÓRIAS	0,00	VALOR DO IPI	0,00
				VALOR TOTAL DA NOTA	15.810,00

TRANSPORTADOR / VOLUMES TRANSPORTADOS		FRETE POR CONTA	CÓDIGO ANTT	PLACA DO VEÍCULO	UF	CNPJ / CPF
INFRALINK SERVICOS DE INFRA-ESTRUTURA EMPRESARIAL LTDA		9 - SEM FRETE				
ENDEREÇO		MUNICÍPIO		UF	INSCRIÇÃO ESTADUAL	
R EMILIO GOELDI, 701 ARMZ 09 MEZANINO		LAPA DE BAIXO		SP	145526216111	
QUANTIDADE	ESPÉCIE	MARCA	NUMERAÇÃO	PESO BRUTO	PESO LÍQUIDO	

DADOS DOS PRODUTOS / SERVIÇOS														
CÓDIGO PRODUTO	DESCRIÇÃO DO PRODUTO / SERVIÇO	NCM/SH	OSN / C	CFOP	UNID	QTDE	VALOR UNITÁRIO	VALOR DESCONTO	VALOR TOTAL	BASE DE CÁLC ICMS	VALOR ICMS	VALOR ICMS ST	VALOR IPI	ALÍQ % ICMS IPI
000346	TUBO COBRE 1/2	39172100	0500	6403	MT	60,00	28,00	0,00	1.680,00	0,00	0,00	0,00	0,00	0,00
000416	TUBO COBRE 3/8	74111010	0500	6403	MT	60,00	22,00	0,00	1.320,00	0,00	0,00	0,00	0,00	0,00
000723	CAPACITOR VENTILADOR 3,5UF	85322590	0500	6403	UND	10,00	15,00	0,00	150,00	0,00	0,00	0,00	0,00	0,00
000407	CAPACITOR 30+2,5 MFD	85322590	0500	6403	UND	10,00	35,00	0,00	350,00	0,00	0,00	0,00	0,00	0,00
000404	CAPACITOR 35+2,5 UF	40169910	0500	6403	UND	10,00	40,00	0,00	400,00	0,00	0,00	0,00	0,00	0,00
000484	CAPACITOR 40+2,5	85322590	0500	6403	UND	10,00	40,00	0,00	400,00	0,00	0,00	0,00	0,00	0,00
000981	CAPACITOR 45+2,5 MFD	85322590	0500	6403	UND	10,00	45,00	0,00	450,00	0,00	0,00	0,00	0,00	0,00
000362	SUPORTE EVAPORADOR - PE DE GALINHA 600MM / 80KG	72169100	0500	6403	UND	4,00	150,00	0,00	600,00	0,00	0,00	0,00	0,00	0,00
000347	TUBO COBRE 1/4	74111010	0500	6403	MT	60,00	16,00	0,00	960,00	0,00	0,00	0,00	0,00	0,00
000283	MOTOR VENTILADOR CONDENSADOR SPRINGER CARRIER 48/60.000	84151011	0500	6403	UND	5,00	1.300,00	0,00	6.500,00	0,00	0,00	0,00	0,00	0,00
000537	MOTOR VENTILADOR CONDENSADOR SPRINGER 18/30BTUS BARRIL ON-OFF ALUMINIO	84145190	0500	6403	UND	5,00	600,00	0,00	3.000,00	0,00	0,00	0,00	0,00	0,00

DADOS ADICIONAIS	RESERVADO AO FISCO
INFORMAÇÕES COMPLEMENTARES COD 4500513409	



PREFEITURA DE SÃO LUÍS

SECRETARIA MUNICIPAL DE FAZENDA

NOTA FISCAL DE SERVIÇOS ELETRÔNICA - NFS-e

Número da Nota

00000280

Data e Hora da Emissão

02/09/2024 16:42:04

Código de Verificação

9B56.FE36.9DDD.AF3C.B0F9.F52D.220E.F663

CERTIFICADO
1020240692176992

PRESTADOR DE SERVIÇOS

Nome / Razão Social: **PENIEL COMERCIO E SERVICOS LTDA**CPF / CNPJ: **22.088.815/0001-07**Inscrição Municipal: **98279317**Endereço: **EST DA MATA , LOTES 02 E 03 45 LOJA 06 - BAIRRO RECANTO DOS SIGNOS - CEP: 65052370**Município: **SAO LUIS**UF: **MA**Email: **eliezioeletrotecnica57@gmail.**Telefone: **(98) 87189308**

TOMADOR DE SERVIÇOS

Nome / Razão Social: **OMEGA SERVICOS E MONTAGENS INDUSTRIAIS LTDA**CPF/CNPJ: **07.134.777/0002-79**Inscrição Municipal: **92610004**Endereço: **R PRINCIPAL 50 KM:13,5 DISTRITO INDUSTRIAL; - BAIRRO RIO GRANDE - CEP: 65091817**Município: **SAO LUIS**UF: **MA**Email: **tiago.chaves@vale.com**Telefone: **(98) 3229880**

DISCRIMINAÇÃO DOS SERVIÇOS

Descrição:NOTA FISCAL REFERENTE AO SEGUINTE SERVIÇO PRESTADO.

Tipo do Item	Item	Quantidade	Valor Unitário (R\$)	Valor Total (R\$)
TRIBUTÁVEL	LIMPEZA GERAL DE AR CONDICIONADO	3	300,00	900,00

PIS (0,0000%):
R\$ 0,00COFINS (0,0000%):
R\$ 0,00INSS (0,0000%):
R\$ 0,00IR (0,0000%):
R\$ 0,00CSLL (0,0000%):
R\$ 0,00**VALOR TOTAL DA NOTA = R\$ 900,00**Valor Total Composição:
R\$ 0,00Valor Total Deduções:
R\$ 0,00Base Cálculo:
R\$ 900,00Alíquota:
4,25%Valor ISS:
R\$ 38,25

OUTRAS INFORMAÇÕES

Descrição NBS:

Local de Incidência Imposto: Estabelecimento do Prestador

Tributação: **TRIBUTÁVEL S.N.**

Mês de

09/2024

Local de Prestação do

SAO LUIS / MA

Recolhimento:

PRÓPRIO

Atividade:

432230200 - INSTALACAO E MANUTENCAO DE SISTEMAS CENTRAIS DE AR CONDICIONADO, DE VENTILACAO E REFRIGERACAO

Serviço:

1401 - LUBRIFICACAO, LIMPEZA, LUSTRACAO, REVISAO, CARGA E RECARGA, CONSERTO, RESTAURACAO, BLINDAGEM,

**PREFEITURA DE SÃO LUÍS**

SECRETARIA MUNICIPAL DE FAZENDA

NOTA FISCAL DE SERVIÇOS ELETRÔNICA - NFS-e

Número da Nota

00000290

Data e Hora da Emissão

23/09/2024 17:07:19

Código de Verificação

C97C.A96F.9E3F.3573.8735.D705.BC52.887C

CERTIFICADO

1820240092183183

**PRESTADOR DE SERVIÇOS**

Nome / Razão Social: PENIEL COMERCIO E SERVICOS LTDA

CPF / CNPJ: 22.088.815/0001-07

Inscrição Municipal: 98279317

Endereço: EST DA MATA, LOTES 02 E 03 45 LOJA 06 - BAIRRO RECANTO DOS SIGNOS - CEP: 65052370

Município: SAO LUIS

UF: MA

Email: eliezioeletrotecnica57@gmail.

Telefone: (98) 87189308

TOMADOR DE SERVIÇOS

Nome / Razão Social: OMEGA SERVICOS E MONTAGENS INDUSTRIAIS LTDA

CPF/CNPJ: 07.134.777/0002-79

Inscrição Municipal: 92610004

Endereço: R PRINCIPAL 50 KM:13,5 DISTRITO INDUSTRIAL; - BAIRRO RIO GRANDE - CEP: 65091817

Município: SAO LUIS

UF: MA

Email: tiago.chaves@vale.com

Telefone: (98) 32229880

DISCRIMINAÇÃO DOS SERVIÇOS

Descrição: NOTA FISCAL REFERENTE AO SEGUINTE SERVIÇO PRESTADO.

Tipo do Item	Item	Quantidade	Valor Unitário (R\$)	Valor Total (R\$)
TRIBUTÁVEL	LIMPEZA GERAL DE AR-CONDICIONADO	8	300,00	2.400,00

PIS (0,0000%):

R\$ 0,00

COFINS (0,0000%):

R\$ 0,00

INSS (0,0000%):

R\$ 0,00

IR (0,0000%):

R\$ 0,00

CSLL (0,0000%):

R\$ 0,00

VALOR TOTAL DA NOTA = R\$ 2.400,00

Valor Total Composição:

R\$ 0,00

Valor Total Deduções:

R\$ 0,00

Base Cálculo:

R\$ 2.400,00

Aliquota:

4,24%

Valor ISS:

R\$ 101,76

OUTRAS INFORMAÇÕES

Descrição NBS:

Local de Incidência Imposto: Estabelecimento do Prestador

Tributação: TRIBUTÁVEL S.N.

Mês de

09/2024

Local de Prestação do

SAO LUIS / MA

Recolhimento:

PRÓPRIO

Atividade:

432230200 - INSTALACAO E MANUTENCAO DE SISTEMAS CENTRAIS DE AR CONDICIONADO, DE VENTILACAO E REFRIGERACAO

Serviço:

1401 - LUBRIFICACAO, LIMPEZA, LUSTRACAO, REVISAO, CARGA E RECARGA, CONSERTO, RESTAURACAO, BLINDAGEM,

CERTIDÃO SIMPLIFICADA

Sistema Nacional de Registro de Empresas Mercantis - SINREM

Certificamos que as informações abaixo constam dos documentos arquivados
nesta Junta Comercial e são vigentes na data da sua expedição.

Nome Empresarial: PENIEL COMERCIO E SERVICOS LTDA NIRE : 21201299728 Natureza Jurídica: Sociedade Empresária Limitada			Protocolo: MAC2302969985		
NIRE (Sede) 21201299728	CNPJ 22.088.815/0001-07	Data de Ato Constitutivo 19/03/2015	Início de Atividade 19/03/2015		
Endereço Completo Estrada DA MATA , LOTES 02 E 03, Nº 45, LOJA 06, RECANTO DOS SIGNOS - São Luís/MA - CEP 65052-370					
Objeto Social SERVICOS DE INSTALACAO E MANUTENCAO DE SISTEMAS CENTRAIS DE AR CONDICIONADO, DE VENTILACAO E REFRIGERACAO - INSTALADOR E REPARADOR DE SISTEMAS CENTRAIS DE AR CONDICIONADO, DE VENTILACAO E REFRIGERACAO OMERCIO VAREJISTA ESPECIALIZADO DE ELETRODOMESTICOS E EQUIPAMENTOS DE AUDIO E VIDEO COMERCIO VAREJISTA DE COSMETICOS, PRODUTOS DE PERFUMARIA E DE HIGIENE PESSOAL, COMERCIO VAREJISTA ESPECIALIZADO DE PECAS E ACESSORIOS PARA APARELHOS ELETROELETRONICOS PARA USO DOMESTICO, EXCETO INFORMATICA E COMUNICACAO					
Capital Social R\$ 35.000,00 (trinta e cinco mil reais) Capital Integralizado R\$ 35.000,00 (trinta e cinco mil reais)		Porte ME (Microempresa)		Prazo de Duração Indeterminado	
Dados do Sócio					
Nome	CPF/CNPJ	Participação no capital	Espécie de sócio	Administrador	Término do mandato
ELIEZIO DE ARAUJO SILVA	600.351.113-30	R\$ 35.000,00	Sócio	S	Indeterminado
Dados do Administrador					
Nome	CPF	Término do mandato			
ELIEZIO DE ARAUJO SILVA	600.351.113-30	Indeterminado			
Último Arquivamento			Situação		
Data	Número	Atos/Eventos		ATIVA	
16/08/2023	20231040830	002 / 021 - ALTERACAO DE DADOS (EXCETO NOME EMPRESARIAL)		Status SEM STATUS	

Esta certidão foi emitida automaticamente em 05/10/2023, às 11:06:37 (horário de Brasília).
Se impressa, verificar sua autenticidade no <https://www.empresafacil.ma.gov.br>, com o código XKU3JM1E.



MAC2302969985

CARLOS ANDRÉ DE MORAES PEREIRA
Secretário(a) Geral

PENIEL COMERCIO E SERVIÇOS LTDA-ME

CNPJ:22.088.815/0001-07 CONTATO:

(98)98718-9308

ENDEREÇO: EST DA MATA, LOTES 02 E 03, Nº45, LOJA 06, RECANTO DOS SIGNOS, SÃO LUÍS-MA

E-MAIL: PENIELREFRIGERACAO57@GMAIL.COM

DECLARAÇÃO UNIFICADA

À PREFEITURA MUNICIPAL DE SÃO PEDRO DOS CRENTES PREGÃO

ELETRÔNICO 015/2025

Objeto: Registro de Preços para Prestação de Serviços sob Demanda de Manutenção Preventiva, Corretiva, Limpeza Geral de Aparelhos de ar condicionado para Prefeitura Municipal

Razão Social: Empresa PENIEL COMÉRCIO E SERVIÇOS LTDA CNPJ:

22.088.815/0001-07 Inscrição Estadual: 124603807

Endereço: Estrada da Mata, 45, sala 06 – Recanto dos Signos – São Luis - MA E-mail:

contato@licitademais.com.br/penielrefrigeracao57@gmail.com Telefone:(98)98718-9308

Eliezio / (44) 99759-4245 Sara

DECLARAÇÃO UNIFICADA

a) **Declaramos que,** estamos ciente e concordamos com as condições contidas no edital e seus anexos, bem como de que a **proposta econômica apresentada compreende a integralidade dos custos** para atendimento dos direitos trabalhistas assegurados na Constituição Federal, nas leis trabalhistas,

nas normas infralegais, nas convenções coletivas de trabalho e nos termos de ajustamento de conduta vigentes na data de sua entrega em definitivo e que cumpre plenamente os requisitos de habilitação definidos no instrumento convocatório;

b) **Declaramos que, NÃO** empregamos menor de 18 anos em trabalho noturno, perigoso ou insalubre e não emprega menor de 16 anos, salvo menor, a partir de 14 anos, na condição de aprendiz, nos termos do artigo 7º, XXXIII, da Constituição;

c) **Declaramos que, NÃO** possuímos empregados executando trabalho degradante ou forçado, observando o disposto nos incisos III e IV do art. 1º e no inciso III do art. 5º da Constituição Federal;

d) **Declaro que, cumprimos plenamente os requisitos de habilitação,** nos termos do Art.63 inciso I da Lei nº 14.133/2021, e este declarante responderá pela veracidade das informações aqui

prestadas.

- e) **Declaração somos enquadrados como Microempresa (ME) ou Empresa de Pequeno Porte (EPP)**, e que não ultrapassamos o limite de faturamento e que cumprimos os requisitos estabelecidos no art. 3º da Lei Complementar nº 123, de 14 de dezembro de 2006, assim a empresa está apta a usufruir o tratamento favorecido estabelecido nos artigos 42 a 49 Lei Complementar.
- f)) **que não estamos impedidos** de licitar ou contratar com o poder público em qualquer de suas esferas;
- g) Para fins do disposto no inciso IV do art. 63 da Lei 14.133/2021, cumpre as exigências de reserva de cargos para pessoa com deficiência e reabilitado da Previdência Social, previstas em lei e em outras normas específicas;

DECLARAMOS, por fim, conforme indicação do anexo V, que o local e instalações adequados e compatíveis para o exercício do ramo de atividade da mesma.

Declaro ter ciência que a ausência de sede/instalações adequadas e compatíveis, comprovada através de visita in loco (se houver) realizada pelo AGENTE DE CONTRATAÇÃO/EQUIPE DE APOIO/COMISSÃO DE CONTRATAÇÃO, ressalvada o direito à ampla defesa, ensejará automaticamente na inabilitação desta empresa.

Declaramos que assumo inteira responsabilidade por todas as informações dispostas nesta declaração, eximindo a Prefeitura Municipal de Bom Jesus das Selvas, MA de qualquer responsabilidade sobre as informações prestadas por esta empresa.

Declaramos ainda, ter ciência que "a falsidade de declaração, resultará na inabilitação desta empresa e caracterizará o crime de que trata o Art. 299 do Código Penal, sem prejuízo do enquadramento em outras figuras penais e das sanções administrativas previstas na Lei nº 14.133/21 e alterações posteriores, bem como demais normas pertinentes à espécie".

São Luís, 20 de março de 2025.

PENIEL	Assinado de forma
COMERCIO E	digital por PENIEL
SERVICOS	COMERCIO E SERVICOS
LTDA:220888150	LTDA:22088815000107
00107	Dados: 2025.03.20
	11:08:02 -03'00'

PENIEL REFRIGERAÇÃO LTDA

22.088.815/0001-07