

11.1 Na execução do contrato e sem prejuízo das responsabilidades contratuais e legais, o contratado poderá subcontratar partes da obra, do serviço ou do fornecimento até o limite autorizado, em cada caso, pela Administração.

11.2 O contratado apresentará à Administração documentação que comprove a capacidade técnica do subcontratado, que será avaliada e juntada aos autos do processo correspondente.

11.3 Será vedada a subcontratação de pessoa física ou jurídica, se aquela ou os dirigentes desta mantiverem vínculo de natureza técnica, comercial, econômica, financeira, trabalhista ou civil com dirigente do órgão ou entidade contratante ou com agente público que desempenhe função na licitação ou atue na fiscalização ou na gestão do contrato, ou se deles forem cônjuge, companheiro ou parente em linha reta, colateral, ou por afinidade, até o terceiro grau, devendo essa proibição constar expressamente do edital de licitação.

CLÁUSULA DÉCIMA SEGUNDA – DA RESPONSABILIZAÇÃO ADMINISTRATIVA E CIVIL DA CONTRATADA

A **CONTRATADA** será responsabilizada nos âmbitos administrativo e civil pelos atos lesivos previstos na Lei nº 12.846/2013, quando comprovadamente praticados em seu interesse ou benefício, exclusivo ou não, na forma ali prevista.

PARÁGRAFO ÚNICO - Constituem atos lesivos à Administração Pública:

- a) Fraudar o presente contrato;
- b) Obter vantagem ou benefício indevido, de modo fraudulento, de modificações ou prorrogações do presente contrato, sem autorização em lei, no edital da licitação ou no próprio instrumento contratual;
- c) Manipular ou fraudar o equilíbrio econômico-financeiro deste contrato.

CLÁUSULA DÉCIMA TERCEIRA – DA VINCULAÇÃO AO EDITAL

Este contrato possui vínculo editalício por estar enquadrado no processo licitatório, CONCORRÊNCIA ELETRÔNICA nº xx/2025.

CLÁUSULA DÉCIMA QUARTA– DA LEGISLAÇÃO APLICÁVEL

14.1. O presente Contrato rege-se pelas seguintes normas:

- a) Constituição Federal de 1988;
- b) Lei Federal nº 14.133/2021;
- c) Lei Complementar nº 123, de 14 de dezembro 2006 e alterações;
- d) Edital da CONCORRÊNCIA ELETRÔNICA nº xx/2025 e seus anexos;
- e) Demais normas regulamentares aplicáveis à matéria, doutrina, a jurisprudência e os princípios gerais do Direito.

14.2. Na interpretação, integração, aplicação ou em casos de divergência entre as disposições deste Contrato e as disposições dos documentos que o integram, deverá prevalecer o conteúdo das cláusulas contratuais.

14.3. Os casos omissos serão decididos pela CONTRATANTE, segundo as disposições contidas na Lei Federal nº 14.133/2021 e demais normas pertinentes às licitações e contratos administrativos e, subsidiariamente, os princípios da Teoria Geral dos Contratos e as disposições de direito privado, em especial a Lei Federal nº 8.078, de 11 de setembro de 1990 (Código de Defesa do Consumidor).

CLÁUSULA DÉCIMA QUINTA - DA PUBLICAÇÃO



A **CONTRATANTE** fará publicar o resumo do presente Contrato no Diário Oficial do Município, após sua assinatura, obedecendo o prazo previsto na Lei n.º 14.133/2021.

CLÁUSULA DÉCIMA SEXTA- DAS COMUNICAÇÕES

Qualquer comunicação entre as partes a respeito do presente Contrato, só produzirá efeitos legais se processada por escrito, mediante protocolo ou outro meio de registro, que comprove a sua efetivação, não sendo consideradas comunicações verbais.

CLÁUSULA DÉCIMA SÉTIMA: DO FORO

Fica eleito o Foro da Cidade de Governador Eugênio Barros, Estado do Maranhão, para dirimir quaisquer dúvidas oriundas do presente instrumento.

E, para firmeza e validade do que foi pactuado, lavrou-se o presente Contrato em 03 (três) vias de igual teor e forma, para que surtam um só efeito, às quais, depois de lidas, são assinadas pelos representantes das partes, **CONTRATANTE** e **CONTRATADA**, e pelas testemunhas abaixo.

São Pedro dos Crentes. - MA, de de 2025.

CONTRATANTE:

CONTRATADA:

TESTEMUNHAS:

CPF N°

CPF N°



ESTADO DO MARANHÃO
PREFEITURA MUNICIPAL DE SÃO PEDRO DOS CRENTES
CNPJ nº 01.577.844/0001-62



PROCESSO: **PROCESSO ADMINISTRATIVO Nº 047/2026**

São Pedro dos Crentes - MA, 05 de maio de 2026.

ILUSTRÍSSIMO SENHOR
CELSIVAN DOS SANTOS JORGE
PROCURADOR GERAL DE SÃO PEDRO DOS CRENTES-MA.

Ilustríssimo Procurador,

Venho à presença de Vossa Senhoria requerer/solicitar que seja analisado minuciosamente o procedimento da fase preparatória do processo administrativo, juntamente com a Minuta do Edital e do Contrato referente ao Processo Administrativo 047/2026, do Município de São Pedro dos Crentes, para que ato contínuo seja proferido parecer jurídico sobre a legalidade e/ou vícios dos supracitados documentos, a fim de atendermos o que se rege na legislação de Licitações Públicas, bem como realizarmos o presente certame dentro dos princípios entrelaçados na Administração Pública, estabelecidos na Constituição Federal em vigor.

Ante o exposto, a Comissão de Contratação, aproveita o ensejo para acentuar votos de elevada estima, apreço e consideração.

Cordialmente,



Semaias da Silva Moraes
Agente de Contratação



ESTADO DO MARANHÃO
PREFEITURA MUNICIPAL DE SÃO PEDRO DOS CRENTES
PROCURADORIA-GERAL DO MUNICÍPIO
AVENIDA CANAÃ, 102 – CENTRO CNPJ 01.557.884/0001-62

Assunto: Parecer Técnico

Órgão Consulente: Comissão Permanente de Licitação

Assunto: Contratação de Empresa Para Prestação de Serviços de Construção de Unidades Habitacionais “PROGRAMA MINHA CASA, MINHA VIDA”. Objeto do Termo do Compromisso: 995969/2025 no Município de São Pedro dos Crentes-MA, Conforme Condições, Quantidades e Exigências Estabelecidas, Neste Edital e Seus Anexos.

Protocolo: 047/2026/CPL/SPC

Ementa: Direito Administrativo. Licitações e Contratos. Análise jurídica prévia. Análise da Minuta do Edital e seus anexos.

1 – RELATÓRIO

Submete-se a apreciação o presente processo relativo ao procedimento licitatório, na modalidade Pregão Eletrônico MENOR PREÇO POR ITEM, **Contratação de Empresa Para Prestação de Serviços de Construção de Unidades Habitacionais “PROGRAMA MINHA CASA, MINHA VIDA”**. Objeto do Termo do Compromisso: 995969/2025 no Município de São Pedro dos Crentes-MA, Conforme Condições, Quantidades e Exigências Estabelecidas, Neste Edital e Seus Anexos.

Compulsando os autos foram identificados os seguintes expedientes em seu bojo: CI da Diretoria Administrativa solicitando a contratação; autorização da autoridade superior para o prosseguimento do processo licitatório; pesquisa de preços; autorização da autoridade competente para realização do certame; Estudo Técnico Preliminar, Termo de Referência com a justificativa de contratação; portarias de designação dos servidores responsáveis no feito e minuta do Edital e seus anexos.



ESTADO DO MARANHÃO
PREFEITURA MUNICIPAL DE SÃO PEDRO DOS CRENTES
PROCURADORIA-GERAL DO MUNICÍPIO
AVENIDA CANAÃ, 102 – CENTRO CNPJ 01.557.884/0001-62



Na sequência, o processo foi remetido a esta Procuradoria Jurídica, para a análise prévia dos aspectos jurídicos da minuta de edital elaborada, prescrita no art. 53, § 1º, da Lei nº14.133/21. Este Parecer, portanto, tem o escopo assistir os atos administrativos praticados na fase preparatória da licitação.

É o relatório. Passo a opinar.

2 – DA FUNDAMENTAÇÃO JURÍDICA

Cumprido destacar que a análise neste parecer se restringe a verificação dos requisitos formais para deflagração do processo administrativo licitatório, bem como da apreciação da Minuta de Edital e seus anexos, e se estão em conformidade com a Nova Lei de Licitações (14.133/21).

Destaca-se que a análise será restrita aos pontos jurídicos, estando excluídos quaisquer aspectos técnicos, econômicos e/ou discricionários.

Nesse sentido a lição doutrinária¹:

“O exame a ser procedido pela assessoria deve ser jurídico stricto sensu. Não é adequado que o assessor jurídico, no manejo de sua competência técnica específica, pretenda aventurar-se em outras searas, expondo motivos pertinentes à expertise do objeto da licitação ou quanto à conveniência e oportunidade dela, ou mesmo, quanto a critérios técnicos de composição dos custos e execução do contrato. O jurista só pode analisar os aspectos jurídicos do instrumento convocatório”.

Assim, este parecer tem por objeto prevenir a produção de atos irregulares e ilegais, que possam ser questionados e até mesmo

¹ MOREIRA, EgonBockman. GUIMARÃES, Fernando Vernalha. 2ª ed. A Lei Geral de Licitação – LGL e o Regime Diferenciado de Contratação - RDC. São Paulo: Método, 2015. p.262.



ESTADO DO MARANHÃO
PREFEITURA MUNICIPAL DE SÃO PEDRO DOS CRENTES
PROCURADORIA-GERAL DO MUNICÍPIO
AVENIDA CANAÃ, 102 – CENTRO CNPJ 01.557.884/0001-62



anulados posteriormente. Ainda, a adoção dos ditames previstos na Lei nº 14.133/21 por esta municipalidade, significa o afastamento de condições que causem prejuízos aos cofres públicos, pois permitirá a melhor contratação decorrente da mais ampla e legítima competitividade.

3 – DA MODALIDADE DE LICITAÇÃO ESCOLHIDA

O artigo 37, inciso XXI da Constituição Federal determina que as obras, serviços, compras e alienações da Administração Pública serão precedidas de licitação pública que assegure igualdade de condições a todos os concorrentes, ressalvados os casos especificados na legislação.

A licitação configura procedimento administrativo mediante o qual a Administração Pública seleciona a proposta mais vantajosa, caracterizando-se como ato administrativo formal, praticado pelo Gestor Público, devendo ser processado em estrita conformidade com os princípios estabelecidos na Constituição Federal e na legislação infraconstitucional.

Modalidade **Pregão Eletrônico** do tipo MENOR PREÇO POR ITEM, **Contratação de Empresa Para Prestação de Serviços de Construção de Unidades Habitacionais “PROGRAMA MINHA CASA, MINHA VIDA”**. Objeto do Termo do Compromisso: 995969/2025 no Município de São Pedro dos Crentes-MA, Conforme Condições, Quantidades e Exigências Estabelecidas, Neste Edital e Seus Anexos.

No que se refere a modalidade licitatória ora em análise, vale aclarar que a Lei 14.133/2021 dispõe que pregão é a modalidade de licitação obrigatória para a aquisição de bens e serviços comuns, sendo estes considerados, para os fins e efeitos desta Lei, como aqueles cujos padrões de desempenho e qualidade possam ser objetivamente definidos pelo edital, por meio de especificações usuais (art. 29).



ESTADO DO MARANHÃO
PREFEITURA MUNICIPAL DE SÃO PEDRO DOS CRENTES
PROCURADORIA-GERAL DO MUNICÍPIO
AVENIDA CANAÃ, 102 – CENTRO CNPJ 01.557.884/0001-62

O procedimento da licitação deve seguir etapas e requisitos para que seja válido. A Lei 14.133/21 estabelece o rito, os atos e os requisitos necessários para todos os processos licitatórios, *ad litteram*:

"Art. 17. O processo de licitação observará as seguintes fases, em sequência:

I - preparatória;

II - de divulgação do edital de licitação;

III - de apresentação de propostas e lances, quando for o caso;

IV - de julgamento;

V - de habilitação;

VI - recursal;

VII - de homologação. [...]"

4 – DA REGULARIDADE PROCESSUAL

O processo administrativo em epígrafe está instruído com a CI da Diretoria Administrativa solicitando a contratação; autorização da autoridade superior para o prosseguimento do processo licitatório; autorização da autoridade competente para realização do certame; Estudo Técnico Preliminar, Termo de Referência com a justificativa de contratação; minuta do Edital e seus anexos.

Depreende-se que a licitação deve ser realizada em um processo administrativo, devidamente autuado, protocolado e numerado, logo, trata-se de um processo administrativo formal, exigência legal que deve ser prontamente atendida no processo em epígrafe.

Ademais, verifica-se, então, que a presença de todos estes elementos acima mencionados guardam a devida observância às prescrições da Lei nº 14.133/21.



ESTADO DO MARANHÃO
PREFEITURA MUNICIPAL DE SÃO PEDRO DOS CRENTES
PROCURADORIA-GERAL DO MUNICÍPIO
AVENIDA CANAÃ, 102 – CENTRO CNPJ 01.557.884/0001-62



5 – DA MODALIDADE DE LICITAÇÃO ESCOLHIDA

Modalidade Pregão Concorrência do tipo MENOR PREÇO POR ITEM, **Contratação de Empresa Para Prestação de Serviços de Construção de Unidades Habitacionais “PROGRAMA MINHA CASA, MINHA VIDA”**. Objeto do Termo do Compromisso: 995969/2025 no Município de São Pedro dos Crentes-MA, Conforme Condições, Quantidades e Exigências Estabelecidas, Neste Edital e Seus Anexos

6 – DA PREVISÃO DE RECURSOS ORÇAMENTÁRIOS

Destaca-se que, por ocasião da futura contratação, em se tratando de registro de preços, torna-se necessária a comprovação da dotação orçamentária para custeio da despesa correspondente somente na formalização do contrato ou de outro instrumento hábil, conforme prevê o art. 8º do Decreto Municipal Art. nº 004/2024.

7 – DA DESIGNAÇÃO DO AGENTE DE CONTRATAÇÃO/PREGOEIRO

Ressalta-se que deve estar acostada aos autos a portaria de designação do Agente de Contratação/Pregoeiro e membros da Equipe de Apoio da Comissão Permanente de Licitação.

8 – DA MINUTA DO EDITAL

Por oportuno, o exame jurídico das minutas do edital constitui-se exercício de análise lógica e não pode abster-se do exame de consciência das normas, prazos e documentos apresentados. Toshio Mukai tem o mesmo entendimento, expresso na obra do “Curso Avançado de Licitações e Contratos Públicos”, *in verbis*:

“forçoso ver-se, pois, que elaborado o edital e estando definido o conteúdo desejável e adequado a licitação que se pretende instaurar, impõe-se remeter todo o processo e as minutas de instrumento convocatório e contrato ao exame do órgão jurídico da entidade licitadora para, à luz das disposições legais retro-mencionadas, verificar se não há alguma omissão ou o estabelecimento de exigências que, no



ESTADO DO MARANHÃO
PREFEITURA MUNICIPAL DE SÃO PEDRO DOS CRENTES
PROCURADORIA-GERAL DO MUNICÍPIO
AVENIDA CANAÃ, 102 – CENTRO CNPJ 01.557.884/0001-62



caso específico, venham a oportunizar futuros questionamentos a até mesmo a anulação de todo o certame”.

Nesse sentido, necessário se faz mencionar o artigo 25 e parágrafos da Lei nº14.133/21, no qual traz à baila que o edital de licitação deverá atender a uma série de especificidades, vejamos:

“O edital deverá conter o objeto da licitação e as regras relativas à convocação, ao julgamento, à habilitação, aos recursos e às penalidades da licitação, à fiscalização e à gestão do contrato, à entrega do objeto e às condições de pagamento.

§ 1º Sempre que o objeto permitir, a Administração adotará minutas padronizadas de edital e de contrato com cláusulas uniformes.

§ 2º Desde que, conforme demonstrado em estudo técnico preliminar, não sejam causados prejuízos à competitividade do processo licitatório e à eficiência do respectivo contrato, o edital poderá prever a utilização de mão de obra, materiais, tecnologias e matérias-primas existentes no local da execução, conservação e operação do bem, serviço ou obra.

§ 3º Todos os elementos do edital, incluídos minuta de contrato, termos de referência, anteprojeto, projetos e outros anexos, deverão ser divulgados em sítio eletrônico oficial na mesma data de divulgação do edital, sem necessidade de registro ou de identificação para acesso.

§ 4º Nas contratações de obras, serviços e fornecimentos de grande vulto, o edital deverá prever a obrigatoriedade de implantação de programa de integridade pelo licitante vencedor, no prazo de 6 (seis) meses, contado da celebração do contrato, conforme regulamento que disporá sobre as medidas a serem adotadas, a forma de comprovação e as penalidades pelo seu descumprimento.

§ 5º O edital poderá prever a responsabilidade do contratado pela:
I - obtenção do licenciamento ambiental;

II - realização da desapropriação autorizada pelo poder público.

§ 6º Os licenciamentos ambientais de obras e serviços de engenharia licitados e contratados nos termos desta Lei terão prioridade de tramitação nos órgãos e entidades integrantes do Sistema Nacional do Meio Ambiente (Sisnama) e deverão ser orientados pelos princípios da celeridade, da cooperação, da economicidade e da eficiência.

§ 7º Independentemente do prazo de duração do contrato, será obrigatória a previsão no edital de índice de reajustamento de preço, com data-base vinculada à data do orçamento estimado e com a possibilidade de ser estabelecido mais de um índice



ESTADO DO MARANHÃO
PREFEITURA MUNICIPAL DE SÃO PEDRO DOS CRENTES
PROCURADORIA-GERAL DO MUNICÍPIO
AVENIDA CANAÃ, 102 – CENTRO CNPJ 01.557.884/0001-62



específico ou setorial, em conformidade com a realidade de mercado dos respectivos insumos.

§ 8º Nas licitações de serviços contínuos, observado o interregno mínimo de 1 (um) ano, o critério de reajustamento será por:

I - reajustamento em sentido estrito, quando não houver regime de dedicação exclusiva de mão de obra ou predominância de mão de obra, mediante previsão de índices específicos ou setoriais;

II - repactuação, quando houver regime de dedicação exclusiva de mão de obra ou predominância de mão de obra, mediante demonstração analítica da variação dos custos.

§ 9º O edital poderá, na forma disposta em regulamento, exigir que percentual mínimo da mão de obra responsável pela execução do objeto da contratação seja constituído por:

I - mulheres vítimas de violência doméstica; (Vide Decreto nº 11.430, de 2023) Vigência

II - oriundos ou egressos do sistema prisional.”

Após proceder-se à análise de suas peças é percebido que a minuta do aludido Edital e seus anexos elaborados pela Diretoria Administrativa estão delineados de acordo com a legislação, razão pela qual não se verifica, a princípio, a existência de motivo que justifique reparos, modificações ou exclusões.

9 – DA MINUTA DO INSTRUMENTO CONTRATUAL

Nos termos do artigo 89 da Lei nº 14.133/21, a minuta do futuro contrato deverá contemplar, no que couber, as cláusulas necessárias a que se refere o artigo 92 da aludida legislação, algumas são de previsão obrigatória (sua ausência descaracteriza o contrato administrativo e importa nulidade da avença), enquanto outras são dispensáveis.

Com efeito, são obrigatórias as cláusulas correspondentes aos incisos I ao XIX. As demais ou são dispensáveis ou são facultativos, devendo ser previstas de acordo com a natureza e peculiaridade de cada contrato. ²

² JUSTEN FILHO, Marçal. Comentários à Lei de Licitações e Contratos. 11 ed. São Paulo; Dialética, 2005. p. 497/498.



ESTADO DO MARANHÃO
PREFEITURA MUNICIPAL DE SÃO PEDRO DOS CRENTES
PROCURADORIA-GERAL DO MUNICÍPIO
AVENIDA CANAÃ, 102 – CENTRO CNPJ 01.557.884/0001-62

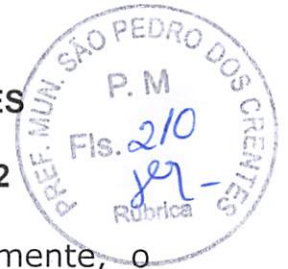

Deste modo, o contrato deverá prever, minimamente, o objeto e seus elementos característicos; o regime de execução ou a forma de fornecimento; o preço e as condições de pagamento; os prazos de início de etapas de execução, de conclusão, de entrega, de observação e de recebimento definitivo, conforme o caso; os direitos e as responsabilidades das partes, as penalidades cabíveis e os valores das multas.

Ante o exposto, esta Assessoria Jurídica não observa infringências legais na confecção do aludido contrato com base na minuta analisada.

10 – CONCLUSÃO

Por tudo o que foi exposto, e nos termos do que estabelece o artigo 53, §1º, da Lei nº14.133/21 **a Procuradoria do Município conclui pela viabilidade jurídica do procedimento.**

É o parecer. Salvo melhor juízo.

São Pedro dos Crentes - MA, 05 de maio de 2026.

CELSIVAN DOS SANTOS JORGE
Procurador-Geral do Município
Portaria nº 011/2025
OAB/MA nº 13.572

PROCESSO ADMINISTRATIVO Nº 047/2026

EDITAL DA CONCORRÊNCIA ELETRÔNICA Nº 002/2026

Objeto: Contratação de empresa para prestação de serviços de CONSTRUÇÃO DE UNIDADES HABITACIONAIS “PROGRAMA MINHA CASA, MINHA VIDA”, objeto do TERMO DE COMPRIMISSO: 995969/2025 no Município de São Pedro dos Crentes-MA.

Data e hora de abertura da sessão pública: 26/05/2026 às 09:00h

Local: <https://www.portaldecompraspublicas.com.br/>, horário de Brasília/DF.

Exclusiva ME/EPP Sim Não

Reserva de cota exclusiva ME/EPP Sim Não

Pedidos de esclarecimento e Impugnação Até 21/05/2026

Os pedidos de esclarecimento e as impugnações referentes a este procedimento devem ser encaminhados exclusivamente por meio eletrônico via internet, para a plataforma do Portal Compras Publica e para o endereço cplsaopedrodoscrentes@gmail.com, conforme Lei nº 14.133/2021.



CONCORRÊNCIA ELETRÔNICA N°

002/2026

EDITAL

A **PREFEITURA MUNICIPAL DE SÃO PEDRO DOS CRENTES**, por intermédio da **Comissão de Contratação**, através da Agente de Contratação, que este subscreve, designado através de Portaria, torna público para conhecimento de todos que realizará no sistema Portal Compras Publica, às **09:00h do dia 26 de maio de 2026**, Licitação na modalidade **CONCORRÊNCIA**, em sua forma Eletrônica, do tipo **MENOR PREÇO GLOBAL**, em regime de empreitada por preço unitário, de interesse da Prefeitura Municipal de São Pedro dos Crentes, visando a contratação de empresa, mediante as condições estabelecidas neste Edital e seus anexos.

A licitação será regida pela **LEI nº 14.133/2021**, e, **LEI COMPLEMENTAR Nº123 DE 14 DE DEZEMBRO DE 2006**, e demais legislações aplicada à matéria, naquilo que não contrarie este Edital e pelas cláusulas e condições abaixo declinadas.

Os trabalhos serão conduzidos por servidor da Prefeitura Municipal de São Pedro dos Crentes, designado Agente de Contratação e Equipe de Apoio, mediante a inserção e monitoramento de dados gerados ou transferidos para o aplicativo “Portal Compras Publica”, constante da página eletrônica do Portal Compras Publica, no endereço <https://www.portaldecompraspublicas.com.br/>.

Os horários estabelecidos no edital, no aviso e durante a sessão pública observarão o horário de Brasília, Distrito Federal, inclusive para contagem de tempo e registro no sistema eletrônico e na documentação relativa ao certame.

Os participantes de licitação na modalidade concorrência, na forma eletrônica, têm direito público subjetivo à fiel observância do procedimento estabelecido neste Edital e qualquer interessado poderá acompanhar o seu desenvolvimento em tempo real, por meio da internet.

O licitante deverá observar rigorosamente os prazos limites (data e horário) para o recebimento de propostas, bem como de abertura e início da sessão de disputa de preços, informados no preâmbulo do presente Edital.

Ocorrendo decretação de feriado ou outro fato superveniente que impeça a realização desta licitação na data acima mencionada, o evento será automaticamente transferido para o primeiro dia útil subsequente, independentemente de nova comunicação.

1. OBJETO

1.1. Contratação de empresa para prestação de serviços de **CONSTRUÇÃO DE UNIDADES HABITACIONAIS “PROGRAMA MINHA CASA, MINHA VIDA”**, no Município de São Pedro dos Crentes -MA, conforme as especificações descritas no **Anexo I deste Edital**.

1.2. O valor máximo estimado para a contratação deste objeto é de **RS 2.730.000,00 (dois milhões, setecentos e trinta mil reais)**.

1.3. O presente objeto será proposto em rigorosa observância às especificações do **ANEXO I** deste Edital e as normas vigentes que a ele se aplicarem.

1.4. Em caso de discordância existente entre as especificações deste objeto descritas no Portal Compras Publicas e as especificações técnicas constantes deste Edital, prevalecerão as últimas.

2. DAS CONDIÇÕES DE PARTICIPAÇÃO

2.1 Poderão participar desta Concorrência os interessados que estiverem previamente credenciados na Plataforma **Portal compras publicas – Licitações Eletrônicas** (<https://www.portaldecompraspublicas.com.br>).

2.2 O licitante responsabiliza-se exclusiva e formalmente pelas transações efetuadas em seu nome, assume como firmes e verdadeiras suas propostas e seus lances, inclusive os atos praticados diretamente ou por seu representante, excluída a responsabilidade do provedor do sistema ou do órgão ou entidade promotora da licitação por eventuais danos decorrentes de uso indevido das credenciais de acesso, ainda que por terceiros.

2.3 É de responsabilidade do cadastrado conferir a exatidão dos seus dados cadastrais nos Sistemas relacionados no item anterior e mantê-los atualizados junto aos órgãos responsáveis pela informação, devendo proceder, imediatamente, à correção ou à alteração dos registros tão logo identifique incorreção ou aqueles se tornem desatualizados.

2.4 A não observância do disposto no item anterior poderá ensejar desclassificação no momento da habilitação.

2.5 Será concedido tratamento favorecido para as microempresas e empresas de pequeno porte, para as sociedades cooperativas mencionadas no artigo 16 da Lei nº 14.133, de 2021, para o agricultor familiar, o produtor rural pessoa física e para o microempreendedor individual - MEI, nos limites previstos da Lei Complementar nº 123, de 2006 e do Decreto n.º 8.538, de 2015.

2.6 Não poderão participar desta licitação empresas que se enquadrar em uma ou mais das seguintes situações:

- a) autor do anteprojeto, do Projeto Básico ou do projeto executivo, pessoa física ou jurídica, quando a licitação versar sobre obra, serviços ou fornecimento de bens a ele relacionados;
- b) empresa, isoladamente ou em consórcio, responsável pela elaboração do Projeto Básico ou do projeto executivo, ou empresa da qual o autor do projeto seja dirigente, gerente, controlador, acionista ou detentor de mais de 5% (cinco por cento) do capital com direito a voto, responsável técnico ou subcontratado, quando a licitação versar sobre obra, serviços ou fornecimento de bens a ela necessários;
- c) pessoa física ou jurídica que se encontre, ao tempo da licitação, impossibilitada de participar da licitação em decorrência de sanção que lhe foi imposta;
- d) aquele que mantenha vínculo de natureza técnica, comercial, econômica, financeira, trabalhista ou civil com dirigente do órgão ou entidade contratante ou com agente público que desempenhe função na licitação ou atue na fiscalização ou na gestão do contrato, ou que deles seja cônjuge, companheiro ou parente em linha reta, colateral ou por afinidade, até o terceiro grau, devendo essa proibição constar expressamente do edital de licitação;
- e) empresas controladoras, controladas ou coligadas, nos termos da Lei nº 6.404, de 15 de dezembro de 1976, concorrendo entre si;

- f) pessoa física ou jurídica que, nos 5 (cinco) anos anteriores à divulgação do edital, tenha sido condenada judicialmente, com trânsito em julgado, por exploração de trabalho infantil, por submissão de trabalhadores a condições análogas às de escravo ou por contratação de adolescentes nos casos vedados pela legislação trabalhista.
- g) O impedimento de que trata o item c será também aplicado ao licitante que atue em substituição a outra pessoa, física ou jurídica, com o intuito de burlar a efetividade da sanção a ela aplicada, inclusive a sua controladora, controlada ou coligada, desde que devidamente comprovado o ilícito ou a utilização fraudulenta da personalidade jurídica do licitante.
- h) A critério da Administração e exclusivamente a seu serviço, o autor dos projetos e a empresa a que se referem os itens b e c poderão participar no apoio das atividades de planejamento da contratação, de execução da licitação ou de gestão do contrato, desde que sob supervisão exclusiva de agentes públicos do órgão ou entidade.
- i) Equiparam-se aos autores do projeto as empresas integrantes do mesmo grupo econômico.

2.6.1 Os impedimentos, acaso existentes, deverão ser declarados pela empresa proponente, sob pena de responsabilidades administrativas e penais cabíveis, conforme legislação vigente.

2.7 É vedada a contratação de pessoa jurídica na qual haja administrador ou sócio com poder de direção, familiar de:

- a) detentor de cargo em comissão ou função de confiança que atue na área responsável pela demanda ou contratação; ou
- b) de autoridade hierarquicamente superior no âmbito do órgão contratante.
 - b.1) Para os fins do disposto neste item, considera-se familiar o cônjuge, o companheiro ou o parente em linha reta ou colateral, por consanguinidade ou afinidade, até o terceiro grau (Súmula Vinculante/STF nº 13, art. 5º, inciso V, da Lei nº 12.813, de 16 de maio de 2013 e art. 2º, inciso III, do Decreto n.º 7.203, de 04 de junho de 2010);

2.8 É vedada, ainda, a utilização, na execução dos serviços contratados, de empregado da futura Contratada que seja familiar de agente público ocupante de cargo em comissão ou função de confiança neste órgão contratante.

2.9 As empresas que se encontrarem com a sanção de impedimento de licitar, aplicada por Órgãos Federais, Estaduais ou Municipais terá proposta recusada, sem prejuízo da abertura de procedimento administrativo para possível aplicação de penalidade.

3. DA CONDUÇÃO DO CERTAME

3.1 O certame será conduzido por servidor da Prefeitura Municipal de São Pedro dos Crentes, designado Agente de Contratação, que terá, dentre outras, as seguintes atribuições: tomar decisões, acompanhar o trâmite da licitação, dar impulso ao procedimento licitatório, conduzir a sessão pública; receber, examinar e decidir as impugnações e os pedidos de esclarecimentos ao edital e aos anexos, além de poder requisitar subsídios formais aos responsáveis pela elaboração desses documentos; verificar a conformidade da proposta em relação aos requisitos estabelecidos no edital; coordenar a sessão pública e o envio de lances; verificar e julgar as condições de habilitação; sanear erros ou falhas que não alterem a substância das propostas, dos documentos de habilitação e sua

validade jurídica; receber, examinar e decidir os recursos e encaminhá-los à autoridade competente quando mantiver sua decisão; indicar o vencedor do certame; executar quaisquer outras atividades necessárias ao bom andamento do certame até a homologação.

4. DO CREDENCIAMENTO NO SISTEMA ELETRÔNICO

4.1 A autoridade competente do órgão ou da entidade promotora da licitação, a comissão de contratação e os licitantes que participarem da concorrência, na forma eletrônica, serão previamente credenciados, perante o provedor do sistema eletrônico.

4.2 A sessão pública ocorrerá por meio do Sistema de Compras, disponível no endereço eletrônico <https://www.portaldecompraspublicas.com.br/>.

4.3 O credenciamento para acesso ao sistema ocorrerá pela atribuição de chave de identificação e de senha pessoal e intransferível.

4.4 A perda da senha ou qualquer inviabilidade de seu uso e qualquer acontecimento que possa comprometer o sigilo deverá ser comunicada imediatamente ao provedor do sistema para imediato bloqueio de acesso.

4.5 O uso da senha de acesso pelo Licitante é de sua responsabilidade exclusiva, incluindo qualquer transação efetuada diretamente ou por seu representante, não cabendo ao provedor do sistema ou a este Município, promotor da Licitação, qualquer responsabilidade por eventuais danos decorrentes do uso indevido da senha, ainda que por terceiros.

4.6 Caberá ao Licitante acompanhar as operações no sistema eletrônico durante a sessão pública da Concorrência, ficando responsável pelo ônus decorrente da perda de negócios diante da inobservância de quaisquer mensagens emitidas pelo sistema ou de sua desconexão, bem como acompanhar todos os atos pertinentes a Concorrência até o momento da homologação do certame.

4.7 O Licitante deverá ainda preencher em campo próprio do sistema Portal Compras Publicas as declarações pertinentes.

5. DA APRESENTAÇÃO DA PROPOSTA E DOCUMENTOS DE HABILITAÇÃO NO SISTEMA

5.1 Na presente licitação, a fase de habilitação sucederá as fases de apresentação de propostas e lances e de julgamento.

5.2 Os licitantes encaminharão, exclusivamente por meio do sistema eletrônico, a proposta com o preço ou o percentual de desconto, conforme o critério de julgamento adotado neste Edital, até a data e o horário estabelecidos para abertura da sessão pública.

5.3 Caso a fase de habilitação anteceda as fases de apresentação de propostas e lances, os licitantes encaminharão, na forma e no prazo estabelecidos no item anterior, simultaneamente os documentos de habilitação e a proposta com o preço ou o percentual de desconto

5.4 No cadastramento da proposta inicial, o licitante declarará, em campo próprio do sistema, que:

5.4.1 está ciente e concorda com as condições contidas no edital e seus anexos, bem como de que a proposta apresentada compreende a integralidade dos custos para atendimento dos direitos trabalhistas assegurados na Constituição Federal, nas leis trabalhistas, nas normas infralegais, nas convenções coletivas de trabalho e nos termos de ajustamento de conduta vigentes na data de sua entrega em definitivo e que cumpre plenamente os requisitos de habilitação definidos no instrumento convocatório;

5.4.2 não emprega menor de 18 anos em trabalho noturno, perigoso ou insalubre e não emprega menor de 16 anos, salvo menor, a partir de 14 anos, na condição de aprendiz, nos termos do artigo 7º, XXXIII, da Constituição;

5.4.3 não possui empregados executando trabalho degradante ou forçado, observando o disposto nos incisos III e IV do art. 1º e no inciso III do art. 5º da Constituição Federal;

5.5 cumpre as exigências de reserva de cargos para pessoa com deficiência e para reabilitado da Previdência Social, previstas em lei e em outras normas específicas.

5.6 O licitante organizado em cooperativa deverá declarar, ainda, em campo próprio do sistema eletrônico, que cumpre os requisitos estabelecidos no artigo 16 da Lei nº 14.133, de 2021.

5.7 O fornecedor enquadrado como microempresa, empresa de pequeno porte ou sociedade cooperativa deverá declarar, ainda, em campo próprio do sistema eletrônico, que cumpre os requisitos estabelecidos no artigo 3º da Lei Complementar nº 123, de 2006, estando apto a usufruir do tratamento favorecido estabelecido em seus arts. 42 a 49, observado o disposto nos §§ 1º ao 3º do art. 4º, da Lei n.º 14.133, de 2021.

5.8 A falsidade da declaração de que trata os itens 0 ou 5.7 sujeitará o licitante às sanções previstas na Lei nº 14.133, de 2021, e neste Edital.

5.9 Os licitantes poderão retirar ou substituir a proposta ou, na hipótese de a fase de habilitação anteceder as fases de apresentação de propostas e lances e de julgamento, os documentos de habilitação anteriormente inseridos no sistema, até a abertura da sessão pública.

5.10 Não haverá ordem de classificação na etapa de apresentação da proposta e dos documentos de habilitação pelo licitante, o que ocorrerá somente após os procedimentos de abertura da sessão pública e da fase de envio de lances.

5.11 Serão disponibilizados para acesso público os documentos que compõem a proposta dos licitantes convocados para apresentação de propostas, após a fase de envio de lances.

5.12 Desde que disponibilizada a funcionalidade no sistema, o licitante poderá parametrizar o seu valor final mínimo ou o seu percentual de desconto máximo quando do cadastramento da proposta e obedecerá às seguintes regras:

5.12.2 a aplicação do intervalo mínimo de diferença de valores ou de percentuais entre os lances, que incidirá tanto em relação aos lances intermediários quanto em relação ao lance que cobrir a melhor oferta; e

5.12.3 os lances serão de envio automático pelo sistema, respeitado o valor final mínimo, caso estabelecido, e o intervalo de que trata o subitem acima.

5.13 O valor final mínimo ou o percentual de desconto final máximo parametrizado no sistema poderá ser alterado pelo fornecedor durante a fase de disputa, sendo vedado:

5.13.2 valor superior a lance já registrado pelo fornecedor no sistema, quando adotado o critério de julgamento por menor preço; e

5.13.3 percentual de desconto inferior a lance já registrado pelo fornecedor no sistema, quando adotado o critério de julgamento por maior desconto.

5.14 O valor final mínimo ou o percentual de desconto final máximo parametrizado na forma do item 5.12 possuirá caráter sigiloso para os demais fornecedores e para o órgão ou entidade promotora da licitação, podendo ser disponibilizado estrita e permanentemente aos órgãos de controle externo e interno.

5.15 Caberá ao licitante interessado em participar da licitação acompanhar as operações no sistema eletrônico durante o processo licitatório e se responsabilizar pelo ônus decorrente da perda de negócios diante da inobservância de mensagens emitidas pela Administração ou de sua desconexão.

5.16 O licitante deverá comunicar imediatamente ao provedor do sistema qualquer acontecimento que possa comprometer o sigilo ou a segurança, para imediato bloqueio de acesso.

6. DO PREENCHIMENTO DA PROPOSTA

6.1 O licitante deverá enviar sua proposta mediante o preenchimento, no sistema eletrônico, dos seguintes campos:

6.1.1 Valor Total da Prestação dos Serviços;

6.1.2 Descrição do objeto, contendo as informações similares à especificação do Projeto Básico;

6.2 Todas as especificações do objeto contidas na proposta vinculam o licitante.

6.3 Nos valores propostos estarão inclusos todos os custos operacionais, encargos previdenciários, trabalhistas, tributários, comerciais e quaisquer outros que incidam direta ou indiretamente na execução do objeto.

6.4 Os preços ofertados, tanto na proposta inicial, quanto na etapa de lances, serão de exclusiva responsabilidade do licitante, não lhe assistindo o direito de pleitear qualquer alteração, sob alegação de erro, omissão ou qualquer outro pretexto.

6.5 Se o regime tributário da empresa implicar o recolhimento de tributos em percentuais variáveis, a cotação adequada será a que corresponde à média dos efetivos recolhimentos da empresa nos últimos doze meses.

6.6 Independentemente do percentual de tributo inserido na planilha, no pagamento serão retidos na fonte os percentuais estabelecidos na legislação vigente.

6.7 Na presente licitação, a Microempresa e a Empresa de Pequeno Porte poderão se beneficiar do regime de tributação pelo Simples Nacional.

6.8 A apresentação das propostas implica obrigatoriedade do cumprimento das disposições nelas contidas, em conformidade com o que dispõe o Projeto Básico, assumindo o proponente o compromisso de executar o objeto licitado nos seus termos, bem como de fornecer os materiais, equipamentos, ferramentas e utensílios necessários, em quantidades e qualidades adequadas à perfeita execução contratual, promovendo, quando requerido, sua substituição.

6.9 O prazo de validade da proposta não será inferior a **60 (sessenta)** dias, a contar da data de sua apresentação.

6.10 Os licitantes devem respeitar os preços máximos estabelecidos nas normas de regência de contratações públicas federais, quando participarem de licitações públicas;

6.11 O descumprimento das regras supramencionadas pela Administração por parte dos contratados pode ensejar a responsabilização pelo Tribunal de Contas da União e, após o devido processo legal, gerar as seguintes consequências: assinatura de prazo para a adoção das medidas necessárias ao exato cumprimento da lei, nos termos do art. 71, inciso IX, da Constituição; ou condenação dos agentes públicos responsáveis e da empresa contratada ao pagamento dos prejuízos ao erário, caso verificada a ocorrência de superfaturamento por sobrepreço na execução do contrato.

7. DA ABERTURA DA SESSÃO, CLASSIFICAÇÃO DAS PROPOSTAS E FORMULAÇÃO DE LANCES

7.1 A abertura da presente licitação dar-se-á automaticamente em sessão pública, por meio de sistema eletrônico, na data, horário e local indicados neste Edital.

7.2 Os licitantes poderão retirar ou substituir a proposta ou os documentos de habilitação, quando for o caso, anteriormente inseridos no sistema, até a abertura da sessão pública.

7.3 O sistema disponibilizará campo próprio para troca de mensagens entre o Agente de Contratação/Comissão e os licitantes.

7.4 Iniciada a etapa competitiva, os licitantes deverão encaminhar lances exclusivamente por meio de sistema eletrônico, sendo imediatamente informados do seu recebimento e do valor consignado no registro.

7.4.1 O lance deverá ser ofertado pelo valor **GLOBAL**.

7.5 Os licitantes poderão oferecer lances sucessivos, observando o horário fixado para abertura da sessão e as regras estabelecidas no Edital.

- 7.6 O licitante somente poderá oferecer lance de valor inferior ou percentual de desconto superior ao último por ele ofertado e registrado pelo sistema.
- 7.7 O intervalo mínimo de diferença de valores ou percentuais entre os lances, que incidirá tanto em relação aos lances intermediários quanto em relação à proposta que cobrir a melhor oferta deverá ser de 1% (um por cento).
- 7.8 O licitante poderá, uma única vez, excluir seu último lance ofertado, no intervalo de quinze segundos após o registro no sistema, na hipótese de lance inconsistente ou inexequível.
- 7.9 O procedimento seguirá de acordo com o modo de disputa adotado.
- 7.10 Será adotado para o envio de lances na licitação o modo de disputa “aberto”, os licitantes apresentarão lances públicos e sucessivos, com prorrogações.
- 7.10.1 A etapa de lances da sessão pública terá duração de dez minutos e, após isso, será prorrogada automaticamente pelo sistema quando houver lance ofertado nos últimos dois minutos do período de duração da sessão pública.
- 7.10.2 A prorrogação automática da etapa de lances, de que trata o subitem anterior, será de dois minutos e ocorrerá sucessivamente sempre que houver lances enviados nesse período de prorrogação, inclusive no caso de lances intermediários.
- 7.10.3 Não havendo novos lances na forma estabelecida nos itens anteriores, a sessão pública encerrar-se-á automaticamente, e o sistema ordenará e divulgará os lances conforme a ordem final de classificação.
- 7.10.4 Definida a melhor proposta, se a diferença em relação à proposta classificada em segundo lugar for de pelo menos 5% (cinco por cento), o Agente de contratação/Comissão, auxiliado pela equipe de apoio, poderá admitir o reinício da disputa aberta, para a definição das demais colocações.
- 7.10.5 Após o reinício previsto no item supra, os licitantes serão convocados para apresentar lances intermediários.
- 7.11 Após o término dos prazos estabelecidos nos subitens anteriores, o sistema ordenará e divulgará os lances segundo a ordem crescente de valores.
- 7.12 Não serão aceitos dois ou mais lances de mesmo valor, prevalecendo aquele que for recebido e registrado em primeiro lugar.
- 7.13 Durante o transcurso da sessão pública, os licitantes serão informados, em tempo real, do valor do menor lance registrado, vedada a identificação do licitante.
- 7.14 No caso de desconexão com o Agente de Contratação/Comissão, no decorrer da etapa competitiva da licitação, o sistema eletrônico poderá permanecer acessível aos licitantes para a recepção dos lances.

7.15 Quando a desconexão do sistema eletrônico para o Agente de Contratação/Comissão persistir por tempo superior a dez minutos, a sessão pública será suspensa e reiniciada somente após decorridas vinte e quatro horas da comunicação do fato pelo Agente de Contratação/Comissão aos participantes, no sítio eletrônico utilizado para divulgação.

7.16 Caso o licitante não apresente lances, concorrerá com o valor de sua proposta.

7.17 Em relação a itens não exclusivos para participação de microempresas e empresas de pequeno porte, uma vez encerrada a etapa de lances, será efetivada a verificação automática, junto à Receita Federal, do porte da entidade empresarial. O sistema identificará em coluna própria as microempresas e empresas de pequeno porte participantes, procedendo à comparação com os valores da primeira colocada, se esta for empresa de maior porte, assim como das demais classificadas, para o fim de aplicar-se o disposto nos arts. 44 e 45 da Lei Complementar nº 123, de 2006, regulamentada pelo Decreto nº 8.538, de 2015.

7.17.1 Nessas condições, as propostas de microempresas e empresas de pequeno porte que se encontrarem na faixa de até 10% (dez por cento) acima da melhor proposta ou melhor lance serão consideradas empatadas com a primeira colocada.

7.17.2 A melhor classificada nos termos do subitem anterior terá o direito de encaminhar uma última oferta para desempate, obrigatoriamente em valor inferior ao da primeira colocada, no prazo de 5 (cinco) minutos controlados pelo sistema, contados após a comunicação automática para tanto.

7.17.3 Caso a microempresa ou a empresa de pequeno porte melhor classificada desista ou não se manifeste no prazo estabelecido, serão convocadas as demais licitantes microempresa e empresa de pequeno porte que se encontrem naquele intervalo de 10% (dez por cento), na ordem de classificação, para o exercício do mesmo direito, no prazo estabelecido no subitem anterior.

7.17.4 No caso de equivalência dos valores apresentados pelas microempresas e empresas de pequeno porte que se encontrem nos intervalos estabelecidos nos subitens anteriores, será realizado sorteio entre elas para que se identifique aquela que primeiro poderá apresentar melhor oferta.

7.18 Encerrada a etapa de envio de lances da sessão pública, na hipótese da proposta do primeiro colocado permanecer acima do preço máximo ou inferior ao desconto definido para a contratação, o Agente de Contratação/Comissão poderá negociar condições mais vantajosas, após definido o resultado do julgamento.

7.18.1 A negociação poderá ser feita com os demais licitantes, segundo a ordem de classificação inicialmente estabelecida, quando o primeiro colocado, mesmo após a negociação, for desclassificado em razão de sua proposta permanecer acima do preço máximo definido pela Administração.

7.18.2 A negociação será realizada por meio do sistema, podendo ser acompanhada pelos demais licitantes.

7.18.3 O resultado da negociação será divulgado a todos os licitantes e anexado aos autos do processo licitatório.

7.18.4 O Agente de Contratação/Comissão solicitará ao licitante mais bem classificado que, no prazo de 2 (duas) horas, envie a proposta adequada ao último lance ofertado após a negociação realizada, acompanhada, se for o caso, dos documentos complementares, quando necessários à confirmação daqueles exigidos neste Edital e já apresentados

7.18.5 É facultado ao Agente de Contratação/Comissão prorrogar o prazo estabelecido, a partir de solicitação fundamentada feita no chat pelo licitante, antes de findo o prazo.

7.19 Após a negociação do preço, o Agente de Contratação/Comissão iniciará a fase de aceitação e julgamento da proposta.

8. DA FASE DE JULGAMENTO

8.1.1 Encerrada a etapa de negociação, o Agente de contratação/Comissão verificará se o licitante provisoriamente classificado em primeiro lugar atende às condições de participação no certame, conforme previsto no art. 14 da Lei nº 14.133/2021, legislação correlata e no item 2 do edital, especialmente quanto à existência de sanção que impeça a participação no certame ou a futura contratação, mediante a consulta aos seguintes cadastros:

8.1.2 Cadastro Nacional de Empresas Inidôneas e Suspensas - CEIS, mantido pela Controladoria-Geral da União (<https://www.portaltransparencia.gov.br/sancoes/ceis>); e

8.1.3 Cadastro Nacional de Empresas Punidas – CNEP, mantido pela Controladoria-Geral da União (<https://www.portaltransparencia.gov.br/sancoes/cnep>).

8.2 A consulta aos cadastros será realizada em nome da empresa licitante e também de seu sócio majoritário, por força da vedação de que trata o artigo 12 da Lei nº 8.429, de 1992.

8.3 Caso conste na Consulta de Situação do licitante a existência de Ocorrências Impeditivas Indiretas, o Agente de Contratação/Comissão diligenciará para verificar se houve fraude por parte das empresas apontadas no Relatório de Ocorrências Impeditivas Indiretas.

8.3.1 A tentativa de burla será verificada por meio dos vínculos societários, linhas de fornecimento similares, dentre outros.

8.3.2 O licitante será convocado para manifestação previamente a uma eventual desclassificação.

8.3.3 Constatada a existência de sanção, o licitante será reputado inabilitado, por falta de condição de participação.

8.4 Na hipótese de inversão das fases de habilitação e julgamento, caso atendidas as condições de participação, será iniciado o procedimento de habilitação.

8.5 Caso o licitante provisoriamente classificado em primeiro lugar tenha se utilizado de algum tratamento favorecido às ME/EPPs, o Agente de Contratação/Comissão verificará se faz jus ao benefício, em conformidade com os itens **Erro! Fonte de referência não encontrada.** e 5.7 deste edital.

8.6 Verificadas as condições de participação e de utilização do tratamento favorecido, o Agente de Contratação/Comissão examinará a proposta classificada em primeiro lugar quanto à adequação ao objeto e à compatibilidade do preço em relação ao máximo estipulado para contratação neste Edital e em seus anexos.

8.7 Será desclassificada a proposta vencedora que:

8.7.1 conter vícios insanáveis;

8.7.2 não obedecer às especificações técnicas contidas no Projeto Básico;

8.7.3 apresentar preços inexequíveis ou permanecerem acima do preço máximo definido para a contratação;

8.7.4 não tiverem sua exequibilidade demonstrada, quando exigido pela Administração;

8.7.5 apresentar desconformidade com quaisquer outras exigências deste Edital ou seus anexos, desde que insanável.

8.8 No caso de bens e serviços em geral, é indício de inexequibilidade das propostas valores inferiores a 50% (cinquenta por cento) do valor orçado pela Administração.

8.8.1 A inexequibilidade, na hipótese de que trata o **caput**, só será considerada após diligência do Agente de Contratação/Comissão, que comprove:

8.8.1.1 que o custo do licitante ultrapassa o valor da proposta; e

8.8.1.2 inexistirem custos de oportunidade capazes de justificar o vulto da oferta.

8.9 Em contratação de serviços de engenharia, além das disposições acima, a análise de exequibilidade e sobrepreço considerará o seguinte:

8.9.1 Nos regimes de execução por tarefa, empreitada por preço global ou empreitada integral, semi-integrada ou integrada, a caracterização do sobrepreço se dará pela superação do valor global estimado;

8.9.2 No regime de empreitada por preço unitário, a caracterização do sobrepreço se dará pela superação do valor global estimado e pela superação de custo unitário tido como relevante, conforme planilha anexa ao edital

8.9.3 No caso de serviços de engenharia, serão consideradas inexequíveis as propostas cujos valores forem inferiores a 75% (setenta e cinco por cento) do valor orçado pela Administração, independentemente do regime de execução.

8.9.4 Será exigida garantia adicional do licitante vencedor cuja proposta for inferior a 85% (oitenta e cinco por cento) do valor orçado pela Administração, equivalente à diferença entre este último e o valor da proposta, sem prejuízo das demais garantias exigíveis de acordo com a Lei.

8.10 Se houver indícios de inexecuibilidade da proposta de preço, ou em caso da necessidade de esclarecimentos complementares, poderão ser efetuadas diligências, para que a empresa comprove a exequibilidade da proposta.

8.11 Caso o custo global estimado do objeto licitado tenha sido decomposto em seus respectivos custos unitários por meio de Planilha de Custos e Formação de Preços elaborada pela Administração, o licitante classificado em primeiro lugar será convocado para apresentar Planilha por ele elaborada, com os respectivos valores adequados ao valor final da sua proposta, sob pena de não aceitação da proposta.

8.11.1 Em se tratando de serviços de engenharia, o licitante vencedor será convocado a apresentar à Administração, por meio eletrônico, as planilhas com indicação dos quantitativos e dos custos unitários, seguindo o modelo elaborado pela Administração, bem como com detalhamento das Bonificações e Despesas Indiretas (BDI) e dos Encargos Sociais (ES), com os respectivos valores adequados ao valor final da proposta vencedora, admitida a utilização dos preços unitários, no caso de empreitada por preço global, empreitada integral, contratação semi-integrada e contratação integrada, exclusivamente para eventuais adequações indispensáveis no cronograma físico-financeiro e para balizar excepcional aditamento posterior do contrato.

8.12 Erros no preenchimento da planilha não constituem motivo para a desclassificação da proposta. A planilha poderá ser ajustada pelo fornecedor, no prazo indicado pelo sistema, desde que não haja majoração do preço e que se comprove que este é o bastante para arcar com todos os custos da contratação;

8.12.1 O ajuste de que trata este dispositivo se limita a sanar erros ou falhas que não alterem a substância das propostas;

8.12.2 Considera-se erro no preenchimento da planilha passível de correção a indicação de recolhimento de impostos e contribuições na forma do Simples Nacional, quando não cabível esse regime.

8.13 Para fins de análise da proposta quanto ao cumprimento das especificações do objeto, poderá ser colhida a manifestação escrita do setor requisitante do serviço ou da área especializada no objeto.

9. DA FASE DE HABILITAÇÃO

9.1 Os documentos previstos estão previsto neste item do edital, os quais são necessários e suficientes para demonstrar a capacidade do licitante de realizar o objeto da licitação, serão exigidos para fins de habilitação, nos termos dos arts. 62 a 70 da Lei nº 14.133, de 2021.

9.2 Será verificado se o licitante apresentou declaração de que atende aos requisitos de habilitação, e o declarante responderá pela veracidade das informações prestadas, na forma da lei (art. 63, I, da Lei nº 14.133/2021).

9.3 Será verificado se o licitante apresentou no sistema, sob pena de inabilitação, a declaração de que cumpre as exigências de reserva de cargos para pessoa com deficiência e para reabilitado da Previdência Social, previstas em lei e em outras normas específicas.

9.4 O licitante deverá apresentar, sob pena de desclassificação, declaração de que suas propostas econômicas compreendem a integralidade dos custos para atendimento dos direitos trabalhistas assegurados na Constituição

Federal, nas leis trabalhistas, nas normas infralegais, nas convenções coletivas de trabalho e nos termos de ajustamento de conduta vigentes na data de entrega das propostas.

9.5 **A habilitação será verificada por meio no Portal Compras Publicas nos documentos por ele abrangidos.**

9.6 É de responsabilidade do licitante conferir a exatidão dos seus dados cadastrais e mantê-los atualizados junto aos órgãos responsáveis pela informação, devendo proceder, imediatamente, à correção ou à alteração dos registros tão logo identifique incorreção ou aqueles se tornem desatualizados.

9.6.1 A não observância do disposto no item anterior poderá ensejar desclassificação no momento da habilitação.

9.7 A verificação pelo Agente de Contratação/Comissão, em sítios eletrônicos oficiais de órgãos e entidades emissores de certidões constitui meio legal de prova, para fins de habilitação.

9.7.1 Os documentos exigidos para habilitação que não estejam contemplados no **Portal Compras Publicas** serão enviados por meio do sistema, em formato digital, no prazo de no mínimo duas horas após a solicitação.

9.7.2 Na hipótese de a fase de habilitação anteceder a fase de apresentação de propostas e lances, os licitantes encaminharão, por meio do sistema, simultaneamente os documentos de habilitação e a proposta com o preço ou o percentual de desconto.

9.8 A verificação no **Portal Compras Publica** ou a exigência dos documentos nele não contidos somente será feita em relação ao licitante vencedor.

9.9 **Habilitação Jurídica:** A documentação relativa à habilitação jurídica serão as seguintes:

- a) No caso de empresário individual: inscrição no Registro Público de Empresas Mercantis, a cargo da Junta Comercial da respectiva sede;
- b) Em se tratando de Microempreendedor Individual – MEI: Certificado da Condição de Microempreendedor Individual - CCMEI, cuja aceitação ficará condicionada à verificação da autenticidade no sítio www.portaldoempreendedor.gov.br;
- c) No caso de sociedade empresária ou empresa individual de responsabilidade limitada - LTDA: ato constitutivo, estatuto ou contrato social em vigor, devidamente registrado na Junta Comercial da respectiva sede, acompanhado de documento comprobatório de seus administradores;
- d) No caso de sociedade simples: inscrição do ato constitutivo no Registro Civil das Pessoas Jurídicas do local de sua sede, acompanhada de prova da indicação dos seus administradores;
- e) Cópias(s) da(s) cédulas(s) de identidade(s) dos sócios;
- f) No caso de microempresa ou empresa de pequeno porte: certidão expedida pela Junta Comercial ou pelo Registro Civil das Pessoas Jurídicas, conforme o caso, que comprove a condição de microempresa ou empresa de pequeno porte;
- g) No caso de sociedade cooperativa: ata de fundação e estatuto social em vigor, com a ata da assembleia que o aprovou, devidamente arquivado na Junta Comercial ou inscrito no Registro Civil das Pessoas Jurídicas da respectiva sede, bem como o registro de que trata o art. 107 da Lei nº 5.764, de

1971, e ainda:

- g.1) regimento dos fundos instituídos pelos cooperados, com a ata da assembleia;
 - g.2) editais de convocação das três últimas assembleias gerais extraordinárias;
 - g.3) três registros de presença dos cooperados que executarão o contrato em assembleias gerais ou nas reuniões seccionais;
 - g.4) ata da sessão que os cooperados autorizaram a cooperativa a contratar o objeto da licitação.
- h) Inscrição no Registro Público de Empresas Mercantis onde opera, com averbação no Registro onde tem sede a matriz, no caso de ser o participante sucursal, filial ou agência;
- i) No caso de empresa ou sociedade estrangeira em funcionamento no País: decreto de autorização;
- j) Os documentos acima deverão estar acompanhados de todas as alterações ou da consolidação respectiva.
- k) Decreto de autorização em se tratando de empresa ou sociedade estrangeira em funcionamento no país, e ato de registro ou autorização para funcionamento expedido pelo órgão competente quando a atividade assim o exigir.

9.10 **Regularidade Fiscal e Trabalhista:** A documentação comprobatória da regularidade fiscal será a seguinte:

- a) Prova de regularidade com a **FAZENDA FEDERAL** do domicílio ou sede da licitante.
- b) Prova de regularidade com o Fundo de Garantia do Tempo de Serviço (FGTS);
- c) Prova de inexistência de débitos inadimplidos perante a Justiça do Trabalho, mediante a apresentação de certidão negativa de débito trabalhista - CNDT, em conformidade com o disposto na CLT com alterações da Lei nº 12.440/2011;
- d) Prova de inscrição no cadastro de contribuinte municipal, relativo ao domicílio ou sede do licitante, pertinente ao seu ramo de atividade e compatível com o objeto contratual;
- e) Prova de inscrição no Cadastro Nacional de Pessoa Jurídica (CNPJ) e consulta do quadro de Sócios, emitido nos últimos 30 (trinta) dias;
- f) Alvará de Localização e Funcionamento, referente à sede da licitante.
- g) Prova de regularidade com a Fazenda Municipal e Estadual do domicílio ou sede do licitante, relativa à atividade em cujo exercício contrata ou concorre;

9.10.1 Caso o licitante seja considerado isento dos tributos municipais (ou estaduais) relacionados ao objeto licitatório, deverá comprovar tal condição mediante a apresentação de declaração da Fazenda Municipal (Fazenda Estadual) do seu domicílio ou sede, ou outra equivalente, na forma da lei;

9.10.2 Caso o licitante detentor do menor preço seja microempresa ou empresa de pequeno porte, deverá apresentar toda a documentação exigida para efeito de comprovação de regularidade fiscal, mesmo que esta apresente alguma restrição, sob pena de inabilitação.

9.11 **Qualificação Técnica:** A qualificação técnica será feita a partir da comprovação dos seguintes documentos:

9.11.1. Certidão de Registro e Quitação de Pessoa Jurídica e do responsável técnico, expedida pelo Conselho Regional de Engenharia e Agronomia – CREA e/ou CAU da região sede da empresa;

9.11.2 Declaração Formal indicando o(s) Responsável(is) Técnico(s) que se responsabilizará(ão) pela execução dos serviços, com nome, profissão, RG, CPF e número do Registro Profissional, de acordo com a formação profissional estabelecida na planilha orçamentária Anexo I do Projeto Básico.

a) a comprovação do vínculo profissional do(s) Responsável(is) Técnico(s) no julgamento desta licitação será feita mediante cópia da Carteira Profissional ou da Ficha de Registro de Empregados (FRE) que demonstre a identificação do profissional, ou Contrato de Trabalho ou Contrato de Prestação de Serviços ou Declaração de Contratação Futura, caso não conste como Responsável Técnico na própria Certidão do CREA ;

b) quando o Responsável Técnico indicado for dirigente ou sócio da licitante, tal comprovação será feita através do Ato Constitutivo da empresa ou Certidão do CREA e/ou CAU, devidamente atualizados;

c) o profissional indicado para fins de comprovação da capacitação técnico-profissional deverá ser o responsável pelo acompanhamento da execução dos serviços de que tratam o objeto desta licitação, admitindo-se a substituição por profissionais de experiência equivalente ou superior, desde que previamente aprovada pelo Órgão Contratante;

9.11.3 Qualificação Técnico-Profissional – Comprovação de Aptidão de Desempenho Técnico Profissional da Licitante, através de Atestados ou Certidões fornecidos por pessoa de direito público ou privado, devidamente averbado no Conselho Regional de Engenharia e Agronomia – CREA ou no Conselho de Arquitetura e Urbanismo - CAU, comprovando ter executado as quantidades compatíveis com a proposta apresentada.

9.11.4 Qualificação Técnico Operacional - No mínimo, 01 (um) atestado, emitido por pessoa jurídica de direito público ou privado, comprobatório de que a licitante executou obra compatível em quantidades, características e prazos com o objeto da licitação;

9.11.5 Declaração de possuir instalações, aparelhamento e pessoal técnico adequado e disponível para a realização do objeto da licitação.

9.11.6 O licitante disponibilizará, caso solicitado, todas as informações necessárias à comprovação da legitimidade dos atestados apresentados, apresentando, dentre outros documentos, cópia do contrato que deu suporte à contratação, endereço atual da contratante e local em que foram efetuados a prestação dos serviços.

9.12 **Qualificação Econômico-Financeira:** A documentação a ser apresentada consistirá de:

- a) Balanço patrimonial e demonstração de resultado dos dois últimos exercícios sociais, já exigíveis e apresentados, na forma da lei, que comprovem a boa situação financeira da empresa, termo de abertura e

encerramento e notas explicativas, vedada a substituição por balancetes ou balanços provisórios, observando-se as seguintes condições:

b) quando encerrados há mais de 03 (três) meses da data de apresentação da proposta, essa peça de escrituração contábil poderá ser atualizadas com base na variação ocorrida do IGP-DI (Fundação Getúlio Vargas) ou de outro indicador que o venha substituir (devendo ser apresentado o respectivo memorial de cálculo);

c) A expressão na forma da lei será, objetivamente, suprida quando o balanço patrimonial e a demonstração de resultado forem apresentados em uma das seguintes formas:

I - publicados em Diário Oficial;

II - publicados em Jornal; ou

III - por cópia ou fotocópia registrada na Junta Comercial, ou Cartório de Registro das Pessoas Jurídicas, da sede ou domicílio do licitante;

IV - por cópia ou fotocópia extraída do Livro Diário – devidamente autenticado pela Junta Comercial, ou pelo Cartório de Registro das Pessoas Jurídicas, da sede ou domicílio do licitante - inclusive com os Termos de Abertura e de Encerramento (de acordo com a IN nº 65/97-DNRC).

d) A situação financeira da licitante será analisada através dos balanços, sendo considerada qualificada aquela que obtiver, no mínimo, os seguintes Índices:

Índice de Liquidez Corrente superior a 1,00 –

$$ILC = \frac{\text{Ativo Circulante}}{\text{Passivo Circulante}}$$

Índice de Liquidez Geral superior a 1,00 –

$$ILG = \frac{\text{Ativo Circulante} + \text{Realizável a Longo Prazo}}{\text{Passivo Circulante} + \text{Exigível a Longo Prazo}}$$

Índice de Solvência Geral superior a 1,00 –

$$ISG = \frac{\text{Ativo Total}}{\text{Passivo Circulante} + \text{Exigível a Longo Prazo}}$$

d.1) As empresas deverão comprovar um capital mínimo não inferior a 10% (dez por cento) do valor estimado para contratação."

e) Qualquer dos documentos referidos na letra "a" deste item, somente serão considerados válidos na forma da lei se apresentados juntamente com a Certidão de Regularidade Profissional do técnico responsável pela assinatura dos referidos documentos, expedidas pelo Conselho de Contabilidade



da sede da licitante e declaração, assinada por profissional habilitado da área contábil, que ateste o atendimento pelo licitante dos índices econômicos previstos no edital.

f) Relação dos compromissos assumidos pelo licitante que importem em diminuição de sua capacidade econômico-financeira, excluídas parcelas já executadas de contratos firmados.

g) Deverá ser realizada, no momento da apresentação da proposta, a comprovação do recolhimento de quantia a título de garantia de proposta, como requisito de pré-habilitação, no percentual de 1% (um por cento) do valor estimado para a contratação.

g.1) A garantia de proposta será devolvida aos licitantes no prazo de 10 (dez) dias úteis, contado da assinatura do contrato ou da data em que for declarada fracassada a licitação.

g.2) A garantia de proposta poderá ser prestada nas modalidades de que trata o § 1º do art. 96 da Lei nº 14.133/2021.7

h) Certidão negativa de efeitos de falência, recuperação judicial ou recuperação extrajudicial, expedida pelo distribuidor da sede do licitante, emitidas até 60 (sessenta) dias da data da abertura da proposta.

h.1) No caso de certidão positiva de recuperação judicial ou extrajudicial, o licitante deverá apresentar a comprovação de que o respectivo plano de recuperação foi acolhido judicialmente, na forma do art. 58, da Lei n.º 11.101, de 09 de fevereiro de 2005, sob pena de inabilitação, devendo, ainda, comprovar todos os demais requisitos de habilitação.

9.13 Outros documentos:

9.13.1 Certidão Específica e Simplificada atualizadas, emitida nos últimos 30 (trinta) dias da data de apresentação da documentação.

9.13.2. Declaração de que a empresa se responsabiliza por todos os encargos trabalhistas, previdenciárias e demais encargos, inclusive, acidentes de trabalho;

9.13.3. Declaração do profissional detentor do Atestado de Capacidade Técnica de que administrará pessoal e diretamente os trabalhos objeto deste Edital e seus Anexos.

9.13.4. Termo de Compromisso pelo qual se compromete a seguir as Normas Trabalhistas, tais como Formalização e Registros Contratuais e preverem um dimensionamento dos gastos com o meio ambiente do trabalho, incluindo equipamentos de proteção.

9.13.5. Declaração em papel timbrado da empresa, informando que se compromete a apresentar, até a assinatura do contrato, as Licenças de Operação expedidas por órgão ambiental competente que autorizem a empresa a executar as atividades de coleta e transporte de resíduos sólidos urbanos, necessários a perfeita execução dos serviços constantes deste edital.

9.13.6 A Licitante apresentará nos termos das Lei 14.133/2021 declaração de que cumpre as exigências de reserva de cargos para pessoa com deficiência e para reabilitado da Previdência Social, previstas em lei e em outras normas específicas.

9.13.7 O licitante deverá atestar que conhece o local e as condições de realização da obra ou serviço, através de declaração formal assinada pelo responsável técnico do licitante acerca do conhecimento pleno das condições e peculiaridades da contratação

9.13.7.1 A Licitante poderá realizar a vistoria prévia, não sendo a mesma obrigatória, devendo ser agendado através do email cplsaopedrodoscrentes@gmail.com.

9.14 Após a entrega dos documentos para habilitação, não será permitida a substituição ou a apresentação de novos documentos, salvo em sede de diligência, para (Lei 14.133/21, art. 64):

9.14.1 complementação de informações acerca dos documentos já apresentados pelos licitantes e desde que necessária para apurar fatos existentes à época da abertura do certame; e

9.14.2 atualização de documentos cuja validade tenha expirado após a data de recebimento das propostas;

9.15 Na análise dos documentos de habilitação, a comissão de contratação poderá sanar erros ou falhas, que não alterem a substância dos documentos e sua validade jurídica, mediante decisão fundamentada, registrada em ata e acessível a todos, atribuindo-lhes eficácia para fins de habilitação e classificação.

9.16 Na hipótese de o licitante não atender às exigências para habilitação, o Agente de Contratação/Comissão examinará a proposta subsequente e assim sucessivamente, na ordem de classificação, até a apuração de uma proposta que atenda ao presente edital.

9.17 Somente serão disponibilizados para acesso público os documentos de habilitação do licitante cuja proposta atenda ao edital de licitação, após concluídos os procedimentos de que trata o subitem anterior.

9.18 A comprovação de regularidade fiscal e trabalhista das microempresas e das empresas de pequeno porte somente será exigida para efeito de contratação, e não como condição para participação na licitação (art. 4º do Decreto nº 8.538/2015).

9.19 Quando a fase de habilitação anteceder a de julgamento e já tiver sido encerrada, não caberá exclusão de licitante por motivo relacionado à habilitação, salvo em razão de fatos supervenientes ou só conhecidos após o julgamento.

10 A IMPUGNAÇÃO E DOS RECURSOS

10.1 Dos Esclarecimentos:

10.1.1 Os pedidos de esclarecimentos deverão ser enviados ao Agente de Contratação, exclusivamente por meio eletrônico, através do e-mail cplsaopedrodoscrentes@gmail.com, em até 03 (três) dias úteis anteriores à data fixada para a realização do certame.

10.1.2 O Agente de Contratação responderá aos pedidos de esclarecimentos no prazo de dois dias úteis, contado da data de recebimento do pedido, e poderá requisitar subsídios formais aos responsáveis pela elaboração do edital e dos anexos.

10.1.3 As respostas aos pedidos de esclarecimentos serão divulgadas pelo sistema e vincularão os participantes e a administração.

10.2 Das Impugnações:

10.2.1 Qualquer pessoa é parte legítima para impugnar edital de licitação por irregularidade na aplicação desta Lei ou para solicitar esclarecimento sobre os seus termos, devendo protocolar o pedido até 3 (três) dias úteis antes da data de abertura do certame.

10.2.2 A impugnação não possui efeito suspensivo e caberá ao Agente de Contratação, auxiliado pelos responsáveis pela elaboração do edital e dos anexos, decidir sobre a impugnação no prazo de dois dias úteis, contados da data de recebimento da impugnação.

10.2.3 A concessão de efeito suspensivo à impugnação é medida excepcional e deverá ser motivada pelo Agente de Contratação, nos autos do processo de licitação.

10.2.4 Acolhida a impugnação contra o edital, será definida e publicada nova data para realização do certame.

10.2.5 A impugnação deverá vir acompanhada de documento que comprove os poderes do signatário de representar o Licitante (contrato social no caso de sócio, e procuração do contrato social nos demais casos).

10.2.6 O envio da proposta sem que tenha sido tempestivamente impugnado o presente Edital implicará na plena aceitação por parte dos interessados das condições nele estabelecidas.

10.2.7 Ocorrendo alterações no Edital que afetem a formulação das propostas, será publicado "Aviso" no Diário Oficial do Município, bem como designada nova data para realização do certame.

10.2.8 As alterações do Edital serão comunicadas a todos os licitantes através do link visualizar impugnações/esclarecimentos/avisos do Portal de Compras Públicas, assim como pelo e-mail que constar da retirada do Edital.

10.3 Dos Recursos: (Art. 165 da Lei 14.133/2021)

10.3.1 Declarado o vencedor, qualquer licitante poderá, durante o prazo concedido na sessão pública, de forma imediata, em campo próprio do sistema, manifestar sua intenção de recorrer.

10.3.2 A falta de manifestação imediata do Licitante quanto à intenção de recorrer importará na decadência do direito de interpor recurso, ficando o Agente de Contratação autorizado a encaminhar a autoridade superior para adjudicar o objeto ao licitante declarado vencedor.

10.3.3 A recorrente que tiver sua intenção de recurso aceita deverá registrar as razões do recurso, em campo próprio do sistema, no prazo de 03 (três) dias.

10.3.4 As demais Licitantes ficam desde logo, intimadas a apresentar contra-razões, também via sistema, em igual prazo, que começará a correr do término do prazo da recorrente, sendo-lhes assegurada vista imediata dos elementos indispensáveis para a defesa dos seus interesses. O prazo para apresentação de contrarrazões será o mesmo do recurso e terá início na data de intimação pessoal ou de divulgação da interposição do recurso

10.3.5 O Agente de Contratação verificará os pressupostos de admissibilidade da intenção de recurso.

10.3.6 O recurso será dirigido à autoridade que tiver editado o ato ou proferido a decisão recorrida, que, se não reconsiderar o ato ou a decisão no prazo de 3 (três) dias úteis, encaminhará o recurso com a sua motivação à autoridade superior, a qual deverá proferir sua decisão no prazo máximo de 10 (dez) dias úteis, contado do recebimento dos autos.

10.3.7 O acolhimento do recurso implicará invalidação apenas de ato insuscetível de aproveitamento.

10.3.8 O recurso contra decisão do Agente de Contratação não terá efeito suspensivo.

10.3.9 O acolhimento do recurso importará na invalidação apenas dos atos insuscetíveis de aproveitamento.

10.3.10 Não serão conhecidos os recursos cujas petições não sejam apresentadas tempestivamente.

11 DA ADJUDICAÇÃO E HOMOLOGAÇÃO

11.1 Caberá ao Agente de Contratação encaminhar à autoridade superior o processo licitatório, que poderá adjudicar o objeto e homologar a licitação.

11.2 A adjudicação e homologação em favor da Licitante vencedor será feita pelo Secretário Municipal de Administração do Município de São Pedro dos Crentes. após constatada a regularidade dos atos praticados e recebimento do processo concluído pela Comissão de Contratação.

12 DA DESPESA

12.1 As despesas decorrentes da contratação correrão à conta dos seguintes recursos orçamentários:

CONVENIO CAIXA ECONÔMICA FEDERAL

Nº OPERAÇÃO 56000005019/2025

Nº TRANSFERGOV 039671/2025

1 PREFEITURA DE SÃO PEDRO DOS CRENTES MA 02 PODER EXECUTIVO 02 SEC. MUN. DE OBRAS, SERV. URBANOS, SANEAMENTO E HABITAÇÃO 05 00 02 05 SEC. MUN. DE OBRAS, SERV. URBANOS, SANEAMENTO E HABITAÇÃO 16 Habitação 481 Habitação Rural 16 481 16 0013 Moradia Digna 16 481001310380000 Construção, Reforma e Melhorias de Unidades Habitacionais Rurais 4.4.90.51.00 149 34.728,75 1.501.00.0.1.501.0-001 001 OBRAS E INSTALAÇÕES 4.4.90.51.00 150 289.406,25 1.700.00.0.1.700.0-001 001 OBRAS E INSTALAÇÕES 4.4.90.51.00 151 289.406,25 1.701.00.0.1.701.0-001 001 OBRAS E INSTALAÇÕES 482 Habitação Urbana 16 482 16 0013 Moradia Digna 16 482001310390000 Construção, Reforma e Melhorias de Unidades Habitacionais Urbanas 4.4.90.51.00 155 34.728,75 1.501.00.0.1.501.0-001 001 OBRAS E INSTALAÇÕES 4.4.90.51.00 156 289.406,25 1.700.00.0.1.700.0-001 001 OBRAS E INSTALAÇÕES 4.4.90.51.00 157 289.406,25 1.701.00.0.1.701.0-001 001 OBRAS E INSTALAÇÕES
Total

13 DA CONTRATAÇÃO E REAJUSTE

13.1 A contratação com a empresa vencedora far-se-á por Termo de Contrato, conforme Minuta de Contrato em anexo, considerando a proposta apresentada e disposições legais.

13.2 A licitante será convocada para assinar o Termo de Contrato no prazo de 05 (cinco) dias úteis, a contar da notificação, podendo o prazo ser prorrogado por uma única vez.

13.3 O prazo de vigência do contrato será de 10 (dez) meses.

13.4 Quando o licitante vencedor, convocado dentro do prazo de validade de sua proposta, não celebrar o contrato no prazo e condições estabelecidas, a Administração poderá convidar para assinar o Contrato os demais licitantes, na ordem de classificação e assim sucessivamente, e em igual prazo, desde que sejam mantidas todas as condições do Edital.

13.5 Respeitado o amplo direito de defesa, A extinção do contrato em conformidade com o disposto na Lei nº 14.133/2021, e suas alterações posteriores, das seguintes formas:

I - determinada por ato unilateral e escrito da Administração, exceto no caso de descumprimento decorrente de sua própria conduta;

II - consensual, por acordo entre as partes, por conciliação, por mediação ou por comitê de resolução de disputas, desde que haja interesse da Administração;

III - determinada por decisão arbitral, em decorrência de cláusula compromissória ou compromisso arbitral, ou por decisão judicial.

§ 1º A extinção determinada por ato unilateral da Administração e a extinção consensual deverão ser precedidas de autorização escrita e fundamentada da autoridade competente e reduzidas a termo no respectivo processo.

§ 2º Quando a extinção decorrer de culpa exclusiva da Administração, o contratado será ressarcido pelos prejuízos regularmente comprovados que houver sofrido e terá direito a:

- I - devolução da garantia;
- II - pagamentos devidos pela execução do contrato até a data de extinção;
- III - pagamento do custo da desmobilização.

13.6 A extinção determinada por ato unilateral da Administração poderá acarretar, sem prejuízo das sanções previstas nesta Lei, as seguintes consequências:

I - assunção imediata do objeto do contrato, no estado e local em que se encontrar, por ato próprio da Administração;

II - ocupação e utilização do local, das instalações, dos equipamentos, do material e do pessoal empregados na execução do contrato e necessários à sua continuidade;

III - execução da garantia contratual para:

- a) ressarcimento da Administração Pública por prejuízos decorrentes da não execução;
- b) pagamento de verbas trabalhistas, fundiárias e previdenciárias, quando cabível;
- c) pagamento das multas devidas à Administração Pública;
- d) exigência da assunção da execução e da conclusão do objeto do contrato pela seguradora, quando cabível;

IV - retenção dos créditos decorrentes do contrato até o limite dos prejuízos causados à Administração Pública e das multas aplicadas.

14 DA SUBCONTRATAÇÃO

14.1 Na execução do contrato e sem prejuízo das responsabilidades contratuais e legais, o contratado poderá subcontratar partes da obra, do serviço ou do fornecimento até o limite autorizado, em cada caso, pela Administração.

14.2 O contratado apresentará à Administração documentação que comprove a capacidade técnica do subcontratado, que será avaliada e juntada aos autos do processo correspondente.

14.3 Será vedada a subcontratação de pessoa física ou jurídica, se aquela ou os dirigentes desta mantiverem vínculo de natureza técnica, comercial, econômica, financeira, trabalhista ou civil com dirigente do órgão ou entidade contratante ou com agente público que desempenhe função na licitação ou atue na fiscalização ou na gestão do contrato, ou se deles forem cônjuge, companheiro ou parente em linha reta, colateral, ou por afinidade, até o terceiro grau, devendo essa proibição constar expressamente do edital de licitação.

15 ACOMPANHAMENTO E FISCALIZAÇÃO

15.1 A execução das atividades será acompanhada pela Equipe de Gestão do Contrato, especialmente designada para esse fim, a ser oportunamente indicada pela área gestora, em conformidade com a Lei nº 14.133/2021.

15.2 A fiscalização deve observar o disciplinado no Contrato.

16 OBRIGAÇÕES DA CONTRATADA

16.1 São obrigações de exclusiva conta e responsabilidade da CONTRATADA, além das constantes no Projeto Básico e contrato, afora outras que por Lei lhe couberem, as abaixo relacionadas:

- I. Responsabilizar-se por todas as despesas diretas e indiretas, tais como: transportes, fretes, encargos sociais, fiscais, trabalhistas, previdenciários e de ordem de classe, indenizações e quaisquer outras que porventura existam ou venham a ser criadas e exigidas pela Administração Pública;
- II. Manter durante a vigência do contrato, todas as condições de habilitação e qualificação exigidas na licitação;

- III. Aceitar, nas mesmas condições contratuais, os acréscimos ou supressões que se fizerem necessários, nas mesmas condições contratuais, acréscimos ou supressões de até 25% (vinte e cinco por cento) do valor inicial atualizado do contrato que se fizerem nas obras, nos serviços ou nas compras, e, no caso de reforma de edifício ou de equipamento, o limite para os acréscimos será de 50% (cinquenta por cento), na forma do art. 125 da Lei nº 14.133/2021.
- IV. Cumprir as exigências de reserva de cargos prevista em lei, bem como em outras normas específicas, para pessoa com deficiência, para reabilitado da Previdência Social e para aprendiz

17. OBRIGAÇÕES DO CONTRATANTE

17.1 São obrigações de exclusiva conta e responsabilidade do CONTRATANTE, além das constantes no Projeto Básico e contrato, afora outras que por Lei lhe couberem, as abaixo relacionadas:

I - Receber o objeto de acordo com as especificações constantes no Projeto Básico;

II - Comunicar eventuais falhas ocorridas na execução do objeto;

III - Efetuar o pagamento no prazo estabelecido no contrato;

IV – Designar um representante responsável pela fiscalização e acompanhamento do contrato (Equipe de Gestão do Contrato), sem prejuízo da total responsabilidade da Contratada perante o Contratante ou para com terceiros.

23 RECEBIMENTO DOS SERVIÇOS, FATURAMENTO E PAGAMENTO

24.1 O recebimento do objeto será em conformidade a Lei nº 14.133/2021 e de acordo com o estabelecido no **Projeto Básico** (anexo I do edital).

24.2 O pagamento será efetuado na conta bancária fornecida pela empresa, em até 30 (trinta) dias após o recebimento definitivo.

24.3 Os pagamentos mediante a emissão de qualquer modalidade de ordem bancária serão realizados desde que a CONTRATADA efetue a cobrança de forma a permitir o cumprimento das exigências legais, principalmente no que se refere às retenções tributárias.

24.4 O CONTRATANTE verificará a situação do fornecedor por meio de ta “On Line” no SICAF, cujo resultado será impresso e anexado ao processo.

24.5 No caso de eventual atraso de pagamento desde que a CONTRATADA não tenha concorrido de alguma forma para isso serão devidos pelo CONTRATANTE encargos moratórios, à taxa nominal de 6% (seis por cento) ao ano, capitalizados diariamente em regime de Juros simples. O valor dos encargos será calculado pela fórmula:

$EM = I \times N \times VP$, onde:

EM = Encargos moratórios devidos;

N = Números de dias entre a data prevista para o pagamento e a data do efetivo pagamento;

I = índice de compensação financeira = 0,00016438; e

VP = Valor da prestação em atraso.

24.6 Se o inadimplemento for provocado pela CONTRATADA por não cumprir com as suas obrigações, o CONTRATANTE ficará isento de promover tal atualização monetária.

25 DAS PENALIDADES

25.1 A Prefeitura Municipal de São Pedro dos Crentes. poderá aplicar ao licitante ou contratado (conforme o caso), garantido o direito prévio da citação e da ampla defesa, as penalidades constantes no art. 155 da Lei nº 14.133/2021.

25.2 A recusa injustificada da firma adjudicatária em receber o Contrato e/ou a Nota de Empenho no prazo estabelecido após a convocação caracteriza o descumprimento total da obrigação assumida, sujeitando-a às penalidades legalmente estabelecidas.

25.3 Do ato que aplicar a penalidade caberá recurso, sem efeito suspensivo, obedecendo-se aos prazos legais.

25.4 As penalidades aplicadas poderão ser relevadas por juízo da Administração nas hipóteses de casos fortuito e/ou força maior, devidamente justificadas e comprovadas.

25.5 A Prefeitura Municipal de São Pedro dos Crentes. aplicará as penalidades previstas no Edital e seus anexos e na Lei nº 14.133/2021, sem prejuízo das responsabilidades penal e cível.

25.6 Quando for aplicada multa, seu valor será descontado da fatura a que fizer jus a CONTRATADA. Não se verificando as hipóteses anteriores, a CONTRATADA deverá efetuar o recolhimento do valor correspondente mediante Guia de Recolhimento. Frustrada a cobrança, serão encaminhadas cópias do processo para inscrição da dívida junto ao Município.

25.7 A retenção do valor da multa poderá ser feita cautelarmente, quando se tratar de última parcela a ser faturada, ou quando do encerramento do processo administrativo de penalidade.

25.8 Durante a **FASE DA LICITAÇÃO E/OU EXECUÇÃO CONTRATUAL**, o licitante estará sujeito nos termos da Lei a penalidade de:

I. Impedimento de licitar ou contratar no âmbito da Administração Pública direta e indireta de todos os entes federativos, pelo prazo mínimo de 3 (três) anos e máximo de 6 (seis) anos, sem prejuízo das multas previstas no Edital, no Contrato, e demais cominações legais, quando for convocado no prazo de validade de sua proposta, e não assinar o contrato, deixar de entregar a documentação exigida no Edital; apresentar documentação falsa, ensejar retardamento da execução de seu objeto, não manter a proposta, falhar ou fraudar a execução no contrato, comportar-se de modo inidôneo, fizer declaração falsa ou cometer fraude fiscal, nos termos do art. 156 da Lei nº 14.133/2021.

26. DAS DISPOSIÇÕES FINAIS

- 26.1 A Prefeitura Municipal de São Pedro dos Crentes. reserva-se o direito de revogar total ou parcialmente a presente licitação, tendo em vista o interesse público, ou ainda anulá-la por ilegalidade, de ofício ou mediante provocação de terceiros, não cabendo às licitantes o direito de indenizações, salvo as disposições legalmente previstas.
- 26.2 Simples omissões ou irregularidades sanáveis e irrelevantes, assim entendidas aquelas que não alterem a substância das propostas, dos documentos, bem como de suas validades jurídicas, e que não causem prejuízo à Administração e aos Licitantes, poderão ser relevadas.
- 26.3 O desatendimento de exigências formais não essenciais não importará no afastamento do licitante, desde que seja possível a aferição da sua qualificação e a exata compreensão da sua proposta durante a realização da sessão pública da Concorrência.
- 26.4 Os casos omissos neste aviso serão resolvidos pelo Agente de Contratação de acordo com a Legislação pertinente.
- 26.5 A Prefeitura Municipal de São Pedro dos Crentes. reserva-se o direito de filmar e/ou gravar as sessões relativas a esta Concorrência e utilizar este meio como prova.
- 26.6 É facultada ao Agente de Contratação e/ou autoridade superior, em qualquer fase da Licitação, a promoção de diligências destinadas à esclarecer ou à complementar a instrução do processo.
- 26.7 As normas que disciplinam esta Concorrência serão sempre interpretadas a favor da ampliação da disputa entre os interessados sem comprometimento da segurança jurídica do futuro Contrato.
- 26.8 Nesta data passa a constar o mesmo informativo deste Edital no Portal da Transparência, em "Transparência/Licitações".
- 26.9 É competente o foro do Juízo Estadual da Seção Judiciária da Cidade de Governador Eugenio Barros, no Estado do Maranhão, para dirimir quaisquer litígios oriundos da presente licitação.
- 26.10 Na contagem dos prazos estabelecidos neste Edital, excluir-se-á o dia do início e incluir-se-á o dia do vencimento.
- 26.11 Na hipótese do processo licitatório sofrer suspensão, os prazos de validade das propostas ficam automaticamente prorrogados por igual número de dias em que o referido processo estiver suspenso.
- 26.12 Farão parte integrante do contrato todos os elementos apresentados pelo licitante vencedor que tenham servido de base para o julgamento da licitação, bem como as condições estabelecidas nesta **CONCORRÊNCIA**, independentemente de transcrição.
- 29.13. Integram o presente Edital, independente de transcrição, os seguintes anexos:
ANEXO I – Projeto Básico
ANEXO II – Minuta do Contrato

São Pedro dos Crentes - MA, 07 de maio de 2026.



RÔMULO COSTA ARRUDA
Agente de Contratação



CONCORRÊNCIA ELETRÔNICA Nº
002/2026

PROJETO BÁSICO
EM ANEXO



CONCORRÊNCIA ELETRÔNICA Nº 002/2026

ANEXO II

MINUTA DO CONTRATO

CONTRATO DE PRESTAÇÃO DE SERVIÇOS, QUE
ENTRE SI CELEBRAM, DE UM LADO A
**PREFEITURA MUNICIPAL DE SÃO PEDRO DOS
CRENTES**, E DE OUTRO LADO, A EMPRESA
.....

Pelo presente instrumento, que entre si fazem, de um lado **A PREFEITURA MUNICIPAL DE SÃO PEDRO DOS CRENTES**, sediada na Av. José Sarney, 1410 – Centro, inscrita no CNPJ sob o nº, doravante denominada **CONTRATANTE**, neste ato representado pela Secretaria Municipal de Administração,, brasileira, casada, inscrita no CPF sob o nº, RG nº, residente e domiciliado nesta cidade, e de outro lado,, doravante denominada **CONTRATADA**, sediada à....., CNPJ nº....., neste ato representada pelo Sr, brasileiro, CPF nº....., residente e domiciliado nesta Cidade, têm entre si, ajustado o presente Contrato de Prestação de Serviços, cuja lavratura foi regularmente autorizada em despacho constante no Processo Administrativo nº xx/2026, da licitação na modalidade CONCORRÊNCIA ELETRÔNICA nº xx/2025 e seus anexos, e ainda da proposta adjudicada que a este integram, independentemente de transcrição, submetendo-se as parte às disposições constantes da **LEI 14.133/2021, LEI COMPLEMENTAR Nº123 DE 14 DE DEZEMBRO DE 2006**, e demais legislações aplicada à matéria, mediante às Cláusulas e condições seguintes:

CLÁUSULA PRIMEIRA: DO OBJETO

Contratação de empresa para prestação de serviços de **CONSTRUÇÃO DE UNIDADES HABITACIONAIS “PROGRAMA MINHA CASA, MINHA VIDA”**, no Município de São Pedro dos Crentes-MA, em conformidade com o **Anexo I** do Edital, que passará a ser parte integrante deste instrumento, quando de sua assinatura.

CLÁUSULA SEGUNDA: ORDEM DE PRIORIDADE

Ocorrendo dúvida de interpretação entre as disposições dos documentos integrantes deste Contrato, prevalecerá a seguinte ordem de prioridade: 1º Contrato; 2º Edital; 3º Proposta Adjudicada e toda correspondência trocada entre as partes.

CLÁUSULA TERCEIRA - DA EXECUÇÃO DO CONTRATO - A CONTRATANTE permitirá o acesso às áreas onde serão executados os serviços, somente ao pessoal autorizado pela **CONTRATADA**.

PARÁGRAFO PRIMEIRO – OBRIGAÇÕES DA CONTRATADA

a – executar os serviços objeto deste licitação em estrita observância das condições previstas na Edital da Tomada de Preços e na Proposta;

b - Aceitar, integralmente, todos os métodos e processos de inspeção, verificação e controle a serem adotados pela **CONTRATANTE**;

c - Responder por quaisquer danos causados diretamente à **CONTRATANTE** ou a **TERCEIROS** decorrente de sua culpa ou dolo na execução do contrato, não excluindo ou reduzindo essa responsabilidade em razão da fiscalização e acompanhamento da **CONTRATANTE**;

d - Agir como uma organização completa, fornecendo todo o material, equipamentos, mão-de-obra, fardamento padrão e tudo o mais que for necessário à execução dos serviços objeto deste Contrato, responsabilizando-se, inclusive, por todas as despesas e encargos de qualquer natureza decorrentes dos serviços a seu cargo;

e - Assumir inteira responsabilidade pela execução dos serviços contratados;

f - Responsabilizar-se por todos os ônus dos encargos sociais securitários, previdenciários, fiscais e outros de qualquer natureza inclusive vale-transporte, relativos a mão-de-obra utilizada na execução dos serviços contratados, bem como, decorrentes de responsabilidades civis em geral;

g - Apresentar quando solicitado à **CONTRATANTE**, comprovantes de recolhimentos das obrigações sociais tais como: INSS, FGTS e outros;

h - Responsabilizar-se pelo bom desempenho e comportamento de seu pessoal, podendo a **CONTRATANTE** exigir a imediata substituição de qualquer pessoa cuja atuação julgue inadequada, no prazo de 24 (vinte e quatro) horas;

i - Responsabilizar-se pela guarda, manutenção e substituição dos materiais e equipamentos necessários à execução dos serviços;

j - Fazer-se representar no local de trabalho por encarregado com atribuição de acompanhar, coordenar e fiscalizar os serviços, autorizado a manter entendimento com pessoa indicada pela **CONTRATANTE**

k - Responsabilizar-se pela qualidade dos serviços prestados, assegurando à **CONTRATANTE** o direito de fiscalizar, sustar, recusar, mandar desfazer ou mandar refazer qualquer serviço com o qual não esteja de acordo.

l - manter, durante a execução do Contrato, em compatibilidade com as obrigações por ele assumidas, todas as condições de habilitação e qualificação exigidas na licitação.

m - disponibilizar o livre acesso aos documentos e registros contábeis da empresa contratada, conforme o inciso XX do art. 43 da Portaria Interministerial nº 507 de 24 de novembro de 2011.

n- cumprir as exigências de reserva de cargos prevista em lei, bem como em outras normas específicas, para pessoa com deficiência, para reabilitado da Previdência Social e para aprendiz

PARÁGRAFO SEGUNDO - OBRIGAÇÕES DA CONTRATANTE

- a – Fiscalizar e acompanhar a execução dos serviços, através de servidor designado para esse fim, que anotará em registro as falhas detectadas e comunicando à **CONTRATADA** as ocorrências de quaisquer fatos que, a seu critério, exijam medidas corretivas por parte desta;
- b – Permitir o livre acesso dos funcionários da **CONTRATADA** no local de execução de serviços;
- c - Efetuar os pagamentos à **CONTRATADA**, à vista das Notas Fiscais/Faturas, devidamente atestadas por servidores designados pela Prefeitura;
- d - Cumprir e fazer cumprir o disposto nas cláusulas deste Contrato;
- e – Exigir, quando julgar necessário, a apresentação dos documentos que comprovem a situação de regularidade da **CONTRATADA**, junto ao FGTS, INSS, e Fazendas Federal, Estadual e Municipal.

PARÁGRAFO QUARTO – A **CONTRATADA** ficará obrigada a aceitar, nas mesmas condições contratuais, os acréscimos ou supressões que se fizerem necessários, até 25% (vinte e cinco por cento) do valor inicial atualizado do contrato.

CLÁUSULA QUARTA – DO PREÇO

O valor global do presente contrato é de R\$..... (.....), a ser pago em parcelas, mediante a apresentação da Nota Fiscal, emitida no período.

PARÁGRAFO ÚNICO

Os preços são considerados completos e abrangem mão-de-obra, encargos sociais, taxa de administração, lucro, equipamentos e materiais necessários à execução dos serviços, transporte, material de uso pessoal e tudo mais que possa influir no custo final, inclusive os tributos incidentes.

CLÁUSULA QUINTA - VIGÊNCIA

O presente Contrato terá vigência de 10 (dez) meses, devendo ser considerado a partir da assinatura do Contrato, podendo ser prorrogado de acordo com o que preceitua a Lei nº 14.133/2021. O prazo de execução será de 10 (dez) meses, com início partir de sua assinatura da Ordem de Serviço.

PARÁGRAFO PRIMEIRO - A Nota Fiscal deverá ser emitida de acordo com os serviços prestado com preços unitários e total.

CLÁUSULA SEXTA – DO PAGAMENTO

O pagamento será efetuado em até 30 (trinta) dias consecutivos, contados a partir da data de assinatura do ateste que formalizar o recebimento definitivo dos serviços, desde que não haja fator impeditivo provocado pela **CONTRATADA**, mediante apresentação de Nota Fiscal/Fatura, acompanhada dos seguintes documentos:

- I. Ordem de Serviço;
- II. Relatório de serviços executados, contendo Planilha com a indicação das quantidades e preços, respectivos períodos de execução e valor total mensal;

III. Certidões e documentos de comprovação de regularidade fiscal e trabalhista:

- a) Certidão Negativa de Débitos Relativos a Tributos Federais e à Dívida Ativa da União, expedida pela Secretaria da Receita Federal do Brasil e pela Procuradoria-Geral da Fazenda Nacional, referente às contribuições previdenciárias e as de terceiros;
- b) Certificado de Regularidade do FGTS, emitido pela Caixa Econômica Federal;
- c) Certidões Negativa de Débitos Fiscais e de Inscrição na Dívida Ativa, emitidas pela Fazenda Estadual;
- d) Certidões Negativa de Débitos Fiscais e de Inscrição na Dívida Ativa, emitidas pela Fazenda Municipal;
- e) Certidão Negativa de Débitos Trabalhistas – CNDT;

PARÁGRAFO PRIMEIRO - O pagamento será efetuado pela **CONTRATANTE**, diretamente à **CONTRATADA**, na Conta Corrente n.º, Agência....., do Banco

PARÁGRAFO SEGUNDO - O atraso injustificado no cumprimento do objeto deste Contrato sujeitará à **CONTRATADA** à multa de mora correspondente a 2% (dois por cento), sobre o valor do Contrato.

PARAGRAFO TERCEIRO – O valor deste contrato não será reajustado.

PARÁGRAFO QUARTO - Caso o pagamento seja efetuado em data além do prazo estipulado na cláusula quinta, a **CONTRATANTE** se obriga a pagar uma multa de 2% (dois por cento) sobre o valor vencido.

CLÁUSULA SÉTIMA: DA DOTAÇÃO ORÇAMENTÁRIA

A despesa de que trata o objeto, está a cargo do elemento orçamentário:

CONVENIO CAIXA ECONÔMICA FEDERAL

Nº OPERAÇÃO 56000005019/2025

Nº TRANSFERGOV 039671/2025

1 PREFEITURA DE SÃO PEDRO DOS CRENTES MA 02 PODER EXECUTIVO 02 SEC. MUN. DE OBRAS, SERV. URBANOS, SANEAMENTO E HABITAÇÃO 05 00 02 05 SEC. MUN. DE OBRAS, SERV. URBANOS, SANEAMENTO E HABITAÇÃO 16 Habitação 481 Habitação Rural 16 481 16 0013 Moradia Digna 16 481001310380000 Construção, Reforma e Melhorias de Unidades Habitacionais Rurais 4.4.90.51.00 149 34.728,75 1.501.00.0.1.501.0-001 001 OBRAS E INSTALAÇÕES 4.4.90.51.00 150 289.406,25 1.700.00.0.1.700.0-001 001 OBRAS E INSTALAÇÕES 4.4.90.51.00 151 289.406,25 1.701.00.0.1.701.0-001 001 OBRAS E INSTALAÇÕES 482 Habitação Urbana 16 482 16 0013 Moradia Digna 16 482001310390000 Construção, Reforma e Melhorias de Unidades Habitacionais Urbanas 4.4.90.51.00 155 34.728,75 1.501.00.0.1.501.0-001 001 OBRAS E INSTALAÇÕES 4.4.90.51.00 156 289.406,25 1.700.00.0.1.700.0-001 001 OBRAS E INSTALAÇÕES 4.4.90.51.00 157 289.406,25 1.701.00.0.1.701.0-001 001 OBRAS E INSTALAÇÕES Total

CLÁUSULA OITAVA: DA RESCISÃO

1. A inexecução total ou parcial do Contrato enseja a sua rescisão, conforme disposto na Lei nº 14.133/2021

2. A rescisão do Contrato poderá ser:

2.1 - determinada por ato unilateral e escrito da Administração do **CONTRATANTE**, nos casos enumerados nos incisos I a XII e XVII do artigo 78 da Lei mencionada, notificando-se a **CONTRATADA** com a antecedência mínima de 30 (trinta) dias;

2.2 - amigável, por acordo entre as partes, reduzida a termo no processo da licitação, desde que haja conveniência para a Administração do CONTRATANTE;

2.3 - judicial, nos termos da legislação vigente sobre a matéria.

3. A rescisão administrativa ou amigável deverá ser precedida de autorização escrita e fundamentada da autoridade competente.

3.1 - Os casos de rescisão contratual serão formalmente motivados nos autos do processo, assegurado o contraditório e a ampla defesa.

CLÁUSULA NONA – DAS PENALIDADES

1. Pela inexecução total ou parcial deste Contrato, ou pelo descumprimento dos prazos e demais obrigações assumidas, a Administração do CONTRATANTE poderá, garantida a prévia defesa, aplicar à CONTRATADA as seguintes sanções:

- I - advertência;
- II - multa;
- III - impedimento de licitar e contratar;
- IV - declaração de inidoneidade para licitar ou contratar.

1.1 Na aplicação das sanções serão considerados:

- I - a natureza e a gravidade da infração cometida;
- II - as peculiaridades do caso concreto;
- III - as circunstâncias agravantes ou atenuantes;
- IV - os danos que dela provierem para a Administração Pública;
- V - a implantação ou o aperfeiçoamento de programa de integridade, conforme normas e orientações dos órgãos de controle.

1.2 A sanção de advertência será aplicada exclusivamente pela infração administrativa prevista no inciso I do caput do art. 155 da Lei nº 14.133/2021, quando não se justificar a imposição de penalidade mais grave.

1.3 A sanção de multa, calculada na forma do edital ou do contrato, não poderá ser inferior a 0,5% (cinco décimos por cento) nem superior a 30% (trinta por cento) do valor do contrato licitado ou celebrado com contratação direta e será aplicada ao responsável por qualquer das infrações administrativas previstas no art. 155 da Lei nº 14.133/2021.

1.4 A sanção de impedimento de licitar e contratar será aplicada ao responsável pelas infrações administrativas previstas nos incisos II, III, IV, V, VI e VII do caput do art. 155 da Lei nº 14.133/2021, quando não se justificar a imposição de penalidade mais grave, e impedirá o responsável de licitar ou contratar no âmbito da Administração Pública direta e indireta do ente federativo que tiver aplicado a sanção, pelo prazo máximo de 3 (três) anos.

1.5 A sanção de declaração de inidoneidade para licitar ou contratar será aplicada ao responsável pelas infrações administrativas previstas nos incisos VIII, IX, X, XI e XII do caput do art. 155 da Lei nº 14.133/2021, bem como pelas infrações administrativas previstas nos incisos II, III, IV, V, VI e VII do caput do referido artigo que justifiquem a imposição de penalidade mais grave que a sanção referida no § 4º deste artigo, e impedirá o responsável de licitar ou contratar no âmbito da Administração Pública direta e indireta de todos os entes federativos, pelo prazo mínimo de 3 (três) anos e máximo de 6 (seis) anos.

CLÁUSULA DÉCIMA – DA BASE LEGAL

Na interpretação deste Contrato e casos omissos será aplicada a Lei nº 14.133/2021, a doutrina, a jurisprudência e os princípios gerais de direito.

CLÁUSULA DÉCIMA PRIMEIRA: DA SUBCONTRATAÇÃO

11.1 Na execução do contrato e sem prejuízo das responsabilidades contratuais e legais, o contratado poderá subcontratar partes da obra, do serviço ou do fornecimento até o limite autorizado, em cada caso, pela Administração.

11.2 O contratado apresentará à Administração documentação que comprove a capacidade técnica do subcontratado, que será avaliada e juntada aos autos do processo correspondente.

11.3 Será vedada a subcontratação de pessoa física ou jurídica, se aquela ou os dirigentes desta mantiverem vínculo de natureza técnica, comercial, econômica, financeira, trabalhista ou civil com dirigente do órgão ou entidade contratante ou com agente público que desempenhe função na licitação ou atue na fiscalização ou na gestão do contrato, ou se deles forem cônjuge, companheiro ou parente em linha reta, colateral, ou por afinidade, até o terceiro grau, devendo essa proibição constar expressamente do edital de licitação.

CLÁUSULA DÉCIMA SEGUNDA – DA RESPONSABILIZAÇÃO ADMINISTRATIVA E CIVIL DA CONTRATADA

A **CONTRATADA** será responsabilizada nos âmbitos administrativo e civil pelos atos lesivos previstos na Lei nº 12.846/2013, quando comprovadamente praticados em seu interesse ou benefício, exclusivo ou não, na forma ali prevista.

PARÁGRAFO ÚNICO - Constituem atos lesivos à Administração Pública:

- a) Fraudar o presente contrato;
- b) Obter vantagem ou benefício indevido, de modo fraudulento, de modificações ou prorrogações do presente contrato, sem autorização em lei, no edital da licitação ou no próprio instrumento contratual;
- c) Manipular ou fraudar o equilíbrio econômico-financeiro deste contrato.

CLÁUSULA DÉCIMA TERCEIRA – DA VINCULAÇÃO AO EDITAL

Este contrato possui vínculo editalício por estar enquadrado no processo licitatório, **CONCORRÊNCIA ELETRÔNICA** nº xx/2026.

CLÁUSULA DÉCIMA QUARTA– DA LEGISLAÇÃO APLICÁVEL

14.1. O presente Contrato rege-se pelas seguintes normas:

- a) Constituição Federal de 1988;
- b) Lei Federal nº 14.133/2021;
- c) Lei Complementar nº 123, de 14 de dezembro 2006 e alterações;
- d) Edital da **CONCORRÊNCIA ELETRÔNICA** nº xx/2025 e seus anexos;
- e) Demais normas regulamentares aplicáveis à matéria, doutrina, a jurisprudência e os princípios gerais do Direito.

14.2. Na interpretação, integração, aplicação ou em casos de divergência entre as disposições deste Contrato e as disposições dos documentos que o integram, deverá prevalecer o conteúdo das cláusulas contratuais.

14.3. Os casos omissos serão decididos pela **CONTRATANTE**, segundo as disposições contidas na Lei Federal nº 14.133/2021 e demais normas pertinentes às licitações e contratos administrativos e, subsidiariamente, os princípios da Teoria Geral dos Contratos e as disposições de direito privado, em especial a Lei Federal nº 8.078, de 11 de setembro de 1990 (Código de Defesa do Consumidor).

CLÁUSULA DÉCIMA QUINTA - DA PUBLICAÇÃO

A **CONTRATANTE** fará publicar o resumo do presente Contrato no Diário Oficial do Município, após sua assinatura, obedecendo o prazo previsto na Lei n.º 14.133/2021.

CLÁUSULA DÉCIMA SEXTA- DAS COMUNICAÇÕES

Qualquer comunicação entre as partes a respeito do presente Contrato, só produzirá efeitos legais se processada por escrito, mediante protocolo ou outro meio de registro, que comprove a sua efetivação, não sendo consideradas comunicações verbais.

CLÁUSULA DÉCIMA SÉTIMA: DO FORO

Fica eleito o Foro da Cidade de Governador Eugênio Barros, Estado do Maranhão, para dirimir quaisquer dúvidas oriundas do presente instrumento.

E, para firmeza e validade do que foi pactuado, lavrou-se o presente Contrato em 03 (três) vias de igual teor e forma, para que surtam um só efeito, às quais, depois de lidas, são assinadas pelos representantes das partes, **CONTRATANTE** e **CONTRATADA**, e pelas testemunhas abaixo.

São Pedro dos Crentes. - MA, de de 2026.

CONTRATANTE:

CONTRATADA:

TESTEMUNHAS:

CPF N°

CPF N°



Parecer técnico sobre utilização do Projeto Padronizado

Proponente: PREFEITURA MUNICIPAL DE SÃO PEDRO DOS CRENTES

Programa: 56000006760/2025

Nº do Contrato: 039689/2025

Descrição Detalhada do Objeto do Contrato: Provisão de unidades habitacionais no Município de São Pedro Dos Crentes/MA.

Declaro que adotei o projeto padronizado paradigma de habitação FNHIS fornecida pela mandatária Caixa Econômica Federal.

Atesto que o projeto básico decorrente do projeto padronizado disponibilizado pela mandatária Caixa Econômica Federal, incluídas as adequações necessárias às especificidades locais de sua implantação, as fundações e obras complementares, está em conformidade com a legislação local e as normas técnicas brasileiras, e a compatibilidade do orçamento do empreendimento com o Decreto nº 7.983, de 8 de abril de 2013 e art. 127 e art. 128 da Lei nº 14.133, de 1º de abril de 2021.

Declaro, sob as penas da Lei e em conformidade com a Portaria Conjunta MGI/MF/CGU nº 32/2024, que, para a execução do objeto do Termo de Compromisso nº 039689/2025, foi elaborado projeto básico decorrente do projeto padronizado disponibilizado pela mandatária Caixa Econômica Federal, contemplando as adequações necessárias à plena funcionalidade do objeto devido às especificidades do local de implantação, fundações e obras complementares.

São Pedro Dos Crentes – MA, 15 de setembro de 2025

GUILHERME PINHEIRO GUILHERME PINHEIRO
MACHADO SILVA:07464059360 MACHADO SILVA:07464059360

GUILHERME PINHEIRO MACHADO SILVA

Engenheiro Civil
CREA: 1122173040



Anotação de Responsabilidade Técnica - ART
Lei nº 6.496, de 7 de dezembro de 1977

CREA-MA

ART OBRA / SERVIÇO
Nº MA20250965222

Conselho Regional de Engenharia e Agronomia do Estado do Maranhão

INICIAL

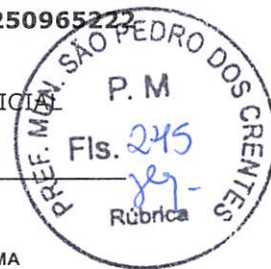

1. Responsável Técnico

GUILHERME PINHEIRO MACHADO SILVA
Título profissional: **ENGENHEIRO CIVIL**

RNP: 1122173040
Registro: 1122173040MA

2. Dados do Contrato

Contratante: **MUNICIPIO DE SAO PEDRO DOS CRENTES**
AVENIDA CANAÃ
Complemento: **PREFEITURA MUNICIPAL**
Cidade: **SÃO PEDRO DOS CRENTES**

Bairro: **CENTRO**
UF: **MA**

CPF/CNPJ: **01.577.844/0001-62**
Nº: **S/N**
CEP: **65978000**

Contrato: **Não especificado**
Valor: **R\$ 2.800.000,00**
Ação Institucional: **Outros**

Celebrado em:
Tipo de contratante: **Pessoa Jurídica de Direito Público**

3. Dados da Obra/Serviço

AVENIDA AV.CANAA

Nº: **S/N**

Complemento: **PREFEITURA MUNICIPAL**
Cidade: **SÃO PEDRO DOS CRENTES**

Bairro: **CENTRO**
UF: **MA**

CEP: **65978000**

Data de Início: **19/09/2025**

Previsão de término: **31/12/2025**

Coordenadas Geográficas: **-6.821730, -46.535237**

Finalidade: **SEM DEFINIÇÃO**

Código: **Não Especificado**

Proprietário: **MUNICIPIO DE SAO PEDRO DOS CRENTES**

CPF/CNPJ: **01.577.844/0001-62**

4. Atividade Técnica

14 - Elaboração	Quantidade	Unidade
81 - Projeto Arquitetônico > CONSTRUÇÃO CIVIL > EDIFICAÇÕES > DE EDIFICAÇÃO > #1.1.1.1 - DE ALVENARIA	949,20	m²
80 - Projeto > CONSTRUÇÃO CIVIL > INSTALAÇÕES HIDROSSANITÁRIAS > #1.4.1 - DE SISTEMA DE ÁGUA POTÁVEL	949,20	m²
80 - Projeto > ELETROTÉCNICA > INSTALAÇÕES ELÉTRICAS > DE INSTALAÇÕES ELÉTRICAS EM BAIXA TENSÃO > #11.10.1.1 - PARA FINS RESIDENCIAIS	949,20	m²
80 - Projeto > ESTRUTURAS > ESTRUTURAS DE CONCRETO E ARGAMASSA ARMADA > #2.1.1 - DE ESTRUTURA DE CONCRETO ARMADO	949,20	m²
80 - Projeto > CONSTRUÇÃO CIVIL > EDIFICAÇÕES > DE EDIFICAÇÃO > #1.1.3.1 - PARA FINS RESIDENCIAIS	949,20	m²
80 - Projeto > AGRIMENSURA > PARCELAMENTO DO SOLO > DE IMPLANTAÇÃO DE LOTEAMENTO > #36.5.2.1 - URBANO	949,20	m²
80 - Projeto > TRANSPORTES > INFRAESTRUTURA URBANA > DE PAVIMENTAÇÃO > #4.2.1.3 - EM PARALELEPÍPEDO PARA VIAS URBANAS	949,20	m²
35 - Elaboração de orçamento > CONSTRUÇÃO CIVIL > EDIFICAÇÕES > DE EDIFICAÇÃO > #1.1.1.1 - DE ALVENARIA	949,20	m²
35 - Elaboração de orçamento > CONSTRUÇÃO CIVIL > INSTALAÇÕES HIDROSSANITÁRIAS > #1.4.1 - DE SISTEMA DE ÁGUA POTÁVEL	949,20	m²
35 - Elaboração de orçamento > CONSTRUÇÃO CIVIL > INSTALAÇÕES HIDROSSANITÁRIAS > #1.4.3 - DE INSTALAÇÃO DE SISTEMA DE ESGOTO SANITÁRIO	949,20	m²
35 - Elaboração de orçamento > ELETROTÉCNICA > INSTALAÇÕES ELÉTRICAS > DE INSTALAÇÕES ELÉTRICAS EM BAIXA TENSÃO > #11.10.1.1 - PARA FINS RESIDENCIAIS	949,20	m²
35 - Elaboração de orçamento > ESTRUTURAS > ESTRUTURAS DE CONCRETO E ARGAMASSA ARMADA > #2.1.1 - DE ESTRUTURA DE CONCRETO ARMADO	949,20	m²
35 - Elaboração de orçamento > CONSTRUÇÃO CIVIL > EDIFICAÇÕES > DE ACESSIBILIDADE DE EDIFICAÇÃO > #1.1.3.1 - PARA FINS RESIDENCIAIS	949,20	m²
35 - Elaboração de orçamento > AGRIMENSURA > PARCELAMENTO DO SOLO > DE IMPLANTAÇÃO DE LOTEAMENTO > #36.5.2.1 - URBANO	949,20	m²
35 - Elaboração de orçamento > TRANSPORTES > INFRAESTRUTURA URBANA > DE PAVIMENTAÇÃO > #4.2.1.3 - EM PARALELEPÍPEDO PARA VIAS URBANAS	949,20	m²

A autenticidade desta ART pode ser verificada em: <https://crea-ma.sitac.com.br/publico/>, com a chave: y2bb2
Impresso em: 19/09/2025 às 15:38:28 por: , ip: 167.249.14.216

www.creama.org.br
Tel: (98) 2106-8300

atendimento@creama.org.br
Fax: (98) 2106-8303





Anotação de Responsabilidade Técnica - ART
Lei nº 6.496, de 7 de dezembro de 1977

CREA-MA

ART OBRA / SERVIÇO
Nº MA20250965222

Conselho Regional de Engenharia e Agronomia do Estado do Maranhão

66 - Laudo > GEOTECNIA E GEOLOGIA DA ENGENHARIA > SONDAGENS > DE SONDAGEM
 GEOTÉCNICA > #3.2.1.1 - A TRADO

949,20



Após a conclusão das atividades técnicas o profissional deve proceder a baixa desta ART

5. Observações

LAUDO DE SONDAGEM, PROJETO E ORÇAMENTO PARA CONSTRUÇÃO DE 20 UNIDADES HABITACIONAIS NO MUNICÍPIO DE SÃO PEDRO DOS CRENTES-MA CONVENIO Nº039689/2025.

6. Declarações

- Declaro que estou cumprindo as regras de acessibilidade previstas nas normas técnicas da ABNT, na legislação específica e no decreto n. 5296/2004 e 9451/2018.

7. Entidade de Classe

CLUBE DE ENGENHARIA DO MA

8. Assinaturas

Declaro serem verdadeiras as informações acima

_____ de _____ de _____
 Local data



Documento assinado eletronicamente
 com credenciais de login e senha
GUILHERME PINHEIRO MACHADO SILVA
 RNP: 1122173040
 Data: 19/09/2025 15:38:28

GUILHERME PINHEIRO MACHADO SILVA - CPF: *.640.593-****

MUNICÍPIO DE SAO PEDRO DOS CRENTES - CNPJ: 01.577.844/0001-62

9. Informações

* A ART é válida somente quando quitada, mediante apresentação do comprovante do pagamento ou conferência no site do Crea.

10. Valor

Valor da ART: **R\$ 271,47** Registrada em: **18/09/2025** Valor pago: **R\$ 271,47** Nosso Número: **8306562479**

A autenticidade desta ART pode ser verificada em: <https://crea-ma.sitac.com.br/publico/>, com a chave: y2bb2
 Impresso em: 19/09/2025 às 15:38:28 por: ip: 167.249.14.216





PO - PLANILHA ORÇAMENTÁRIA
Orçamento Base para Licitação - OGU

Grau de Sigilo
#PUBLICO

Nº OPERAÇÃO 1103529-25	Nº TransfereGOV 995969/2025	PROponente / Tomador PREFEITURA MUNICIPAL DE SÃO PEDRO DOS CRENTES - MA	APELIDO DO EMPREENDIMENTO CONSTRUÇÃO DE UNIDADES HABITACIONAIS EM ATENDIMENTO AO PROGRAMA MCMV-			
LOCALIDADE SINAPI SAO LUIS	DATA BASE 05-25 (N DES.)	DESCRIÇÃO DO LOTE CONSTRUÇÃO DE UNIDADES HABITACIONAIS EM ATENDIMENTO AO	MUNICÍPIO / UF SÃO PEDRO DOS CRENTES/MA	BDI 1 20,34%	BDI 2 0,00%	BDI 3 0,00%

Item	Fonte	Código	Descrição	Unidade	Quantidade	Custo Unitário (sem BDI) (R\$)	BDI (%)	Preço Unitário (com BDI) (R\$)	Preço Total (R\$)	
CONSTRUÇÃO DE UNIDADES HABITACIONAIS EM ATENDIMENTO AO PROGRAMA MCMV-FNHIS SUB 50 NO MUNICÍPIO DE									2.730.000,00	
1.			CONSTRUÇÃO DE HABITAÇÃO DE INTERESSE SOCIAL - HIS - PADRÃO POPULAR						2.730.000,00	
1.1.			SERVIÇOS PRELIMINARES						3.651,80	
1.1.0.0.1.	SINAPI	103689	FORNECIMENTO E INSTALAÇÃO DE PLACA DE OBRA COM CHAPA GALVANIZADA E ESTRUTURA DE MADEIRA. AF_03/2022_PS	M2	6,48	468,30	BDI 1	563,55	3.651,80	RA
1.2.			FUNDAÇÕES						396.839,40	
1.2.1.			SAPATA						150.519,25	
1.2.1.0.1.	SINAPI	96521	ESCAVAÇÃO MECANIZADA PARA BLOCO DE COROAMENTO OU SAPATA COM RETROESCAVADEIRA (INCLUINDO ESCAVAÇÃO PARA COLOCAÇÃO DE FÓRMAS). AF_01/2024	M3	174,80	40,25	BDI 1	48,44	8.467,30	RA
1.2.1.0.2.	SINAPI	101616	PREPARO DE FUNDO DE VALA COM LARGURA MENOR QUE 1,5 M (ACERTO DO SOLO NATURAL). AF_08/2020	M2	93,60	6,74	BDI 1	8,11	759,10	RA
1.2.1.0.3.	SINAPI	96619	LASTRO DE CONCRETO MAGRO, APLICADO EM BLOCOS DE COROAMENTO OU SAPATAS, ESPESSURA DE 5 CM. AF_01/2024	M2	93,60	43,83	BDI 1	52,75	4.937,40	RA
1.2.1.0.4.	SINAPI	96541	FABRICAÇÃO, MONTAGEM E DESMONTAGEM DE FÓRMA PARA SAPATA, EM CHAPA DE MADEIRA COMPENSADA RESINADA, E=17 MM, 4 UTILIZAÇÕES. AF_01/2024	M2	291,20	192,49	BDI 1	231,64	67.453,55	RA
1.2.1.0.5.	SINAPI	104919	ARMAÇÃO DE SAPATA ISOLADA, VIGA BALDRAME E SAPATA CORRIDA UTILIZANDO AÇO CA-50 DE 10 MM - MONTAGEM. AF_01/2024	KG	1.014,00	13,77	BDI 1	16,57	16.802,00	RA
1.2.1.0.6.	SINAPI	104917	ARMAÇÃO DE SAPATA ISOLADA, VIGA BALDRAME E SAPATA CORRIDA UTILIZANDO AÇO CA-50 DE 6,3 MM - MONTAGEM. AF_01/2024	KG	534,00	16,61	BDI 1	19,99	10.674,65	RA
1.2.1.0.7.	SINAPI	104916	ARMAÇÃO DE SAPATA ISOLADA, VIGA BALDRAME E SAPATA CORRIDA UTILIZANDO AÇO CA-60 DE 5 MM - MONTAGEM. AF_01/2024	KG	256,00	17,84	BDI 1	21,47	5.496,30	RA
1.2.1.0.8.	Composição	96556_ADP-01	CONCRETAGEM DE SAPATA, FCK 20 MPA, COM USO DE JERICA - LANÇAMENTO, ADENSAMENTO E ACABAMENTO.	M3	28,20	920,80	BDI 1	1.108,09	31.248,15	RA
1.2.1.0.9.	SINAPI	93382	REATERRO MANUAL DE VALAS, COM COMPACTADOR DE SOLOS DE PERCUSSÃO. AF_08/2023	M3	141,80	27,43	BDI 1	33,01	4.680,80	RA
1.2.2.			BALDRAMES						161.479,10	
1.2.2.0.1.	SINAPI	96527	ESCAVAÇÃO MANUAL PARA VIGA BALDRAME OU SAPATA CORRIDA (INCLUINDO ESCAVAÇÃO PARA COLOCAÇÃO DE FÓRMAS). AF_01/2024	M3	109,20	110,95	BDI 1	133,52	14.580,40	RA
1.2.2.0.2.	SINAPI	96619	LASTRO DE CONCRETO MAGRO, APLICADO EM BLOCOS DE COROAMENTO OU SAPATAS, ESPESSURA DE 5 CM. AF_01/2024	M2	136,60	43,83	BDI 1	52,75	7.205,65	RA
1.2.2.0.3.	SINAPI	96536	FABRICAÇÃO, MONTAGEM E DESMONTAGEM DE FÓRMA PARA VIGA BALDRAME, EM MADEIRA SERRADA, E=25 MM, 4 UTILIZAÇÕES. AF_01/2024	M2	571,60	76,90	BDI 1	92,54	52.895,85	RA
1.2.2.0.4.	SINAPI	104918	ARMAÇÃO DE SAPATA ISOLADA, VIGA BALDRAME E SAPATA CORRIDA UTILIZANDO AÇO CA-50 DE 8 MM - MONTAGEM. AF_01/2024	KG	1.608,00	15,43	BDI 1	18,57	29.860,55	RA

RECURSO





PO - PLANILHA ORÇAMENTÁRIA
Orçamento Base para Licitação - OGU

Grau de Sigilo
#PUBLICO

Nº OPERAÇÃO 1103529-25	Nº TransfereGOV 995969/2025	PROPONENTE / TOMADOR PREFEITURA MUNICIPAL DE SÃO PEDRO DOS CRENTES - MA	APELIDO DO EMPREENDIMENTO CONSTRUÇÃO DE UNIDADES HABITACIONAIS EM ATENDIMENTO AO PROGRAMA MCMV-			
LOCALIDADE SINAPI SAO LUIS	DATA BASE 05-25 (N DES.)	DESCRIÇÃO DO LOTE CONSTRUÇÃO DE UNIDADES HABITACIONAIS EM ATENDIMENTO AO	MUNICÍPIO / UF SÃO PEDRO DOS CRENTES/MA	BDI 1 20,34%	BDI 2 0,00%	BDI 3 0,00%

RECURSO

Item	Fonte	Código	Descrição	Unidade	Quantidade	Custo Unitário (sem BDI) (R\$)	BDI (%)	Preço Unitário (com BDI) (R\$)	Preço Total (R\$)	
CONSTRUÇÃO DE UNIDADES HABITACIONAIS EM ATENDIMENTO AO PROGRAMA MCMV-FNHIS SUB 50 NO MUNICÍPIO DE									2.730.000,00	
1.2.2.0.5.	SINAPI	104917	ARMAÇÃO DE SAPATA ISOLADA, VIGA BALDRAME E SAPATA CORRIDA UTILIZANDO AÇO CA-50 DE 6,3 MM - MONTAGEM. AF_01/2024	KG	154,00	16,61	BDI 1	19,99	3.078,45	RA
1.2.2.0.6.	SINAPI	104916	ARMAÇÃO DE SAPATA ISOLADA, VIGA BALDRAME E SAPATA CORRIDA UTILIZANDO AÇO CA-60 DE 5 MM - MONTAGEM. AF_01/2024	KG	780,00	17,84	BDI 1	21,47	16.746,60	RA
1.2.2.0.7.	Composição	96555_ADP-01	CONCRETAGEM DE BLOCO DE COROAMENTO OU VIGA BALDRAME, FCK 20 MPA, COM USO DE JERICA - LANÇAMENTO, ADENSAMENTO E ACABAMENTO.	M3	38,20	761,20	BDI 1	916,03	34.992,35	RA
1.2.2.0.8.	SINAPI	93382	REATERRO MANUAL DE VALAS, COM COMPACTADOR DE SOLOS DE PERCUSSÃO. AF_08/2023	M3	64,20	27,43	BDI 1	33,01	2.119,25	RA
1.2.3.			IMPERMEABILIZAÇÃO					-	84.841,05	
1.2.3.0.1.	SINAPI	87878	CHAPISCO APLICADO EM ALVENARIAS E ESTRUTURAS DE CONCRETO INTERNAS, COM COLHER DE PEDREIRO. ARGAMASSA TRAÇO 1:3 COM PREPARO MANUAL. AF_10/2022	M2	679,00	5,40	BDI 1	6,50	4.413,50	RA
1.2.3.0.2.	SINAPI	98562	IMPERMEABILIZAÇÃO DE SUPERFÍCIE COM ARGAMASSA DE CIMENTO E AREIA, COM ADITIVO IMPERMEABILIZANTE, E = 1,5CM. AF_09/2023	M2	679,00	53,38	BDI 1	64,24	43.618,95	RA
1.2.3.0.3.	SINAPI	98557	IMPERMEABILIZAÇÃO DE SUPERFÍCIE COM EMULSÃO ASFÁLTICA, 2 DEMÃOS. AF_09/2023	M2	679,00	45,05	BDI 1	54,21	36.808,60	RA
1.3.			SUPRAESTRUTURA					-	248.502,85	
1.3.1.			PILARES, VIGAS E LAJES					-	248.502,85	
1.3.1.0.1.	SINAPI	92427	MONTAGEM E DESMONTAGEM DE FÓRMA DE PILARES RETANGULARES E ESTRUTURAS SIMILARES, PÉ-DIREITO SIMPLES, EM CHAPA DE MADEIRA COMPENSADA RESINADA, 8 UTILIZAÇÕES. AF_09/2020	M2	287,80	66,15	BDI 1	79,60	22.908,90	RA
1.3.1.0.2.	Composição	92463_ADP-01	MONTAGEM E DESMONTAGEM DE FÓRMA DE VIGA, SEM ESCORAMENTO, PÉ-DIREITO SIMPLES, EM CHAPA DE MADEIRA RESINADA, 8 UTILIZAÇÕES.	M2	410,80	68,79	BDI 1	82,78	34.006,00	RA
1.3.1.0.3.	SINAPI	92463	MONTAGEM E DESMONTAGEM DE FÓRMA DE VIGA, ESCORAMENTO COM GARFO DE MADEIRA, PÉ-DIREITO SIMPLES, EM CHAPA DE MADEIRA RESINADA, 8 UTILIZAÇÕES. AF_09/2020	M2	82,60	137,75	BDI 1	165,77	13.692,60	RA
1.3.1.0.4.	SINAPI	92759	ARMAÇÃO DE PILAR OU VIGA DE ESTRUTURA CONVENCIONAL DE CONCRETO ARMADO UTILIZANDO AÇO CA-60 DE 5,0 MM - MONTAGEM. AF_06/2022	KG	1.408,00	15,10	BDI 1	18,17	25.583,35	RA
1.3.1.0.5.	SINAPI	92760	ARMAÇÃO DE PILAR OU VIGA DE ESTRUTURA CONVENCIONAL DE CONCRETO ARMADO UTILIZANDO AÇO CA-50 DE 6,3 MM - MONTAGEM. AF_06/2022	KG	300,00	14,30	BDI 1	17,21	5.163,00	RA
1.3.1.0.6.	SINAPI	92761	ARMAÇÃO DE PILAR OU VIGA DE ESTRUTURA CONVENCIONAL DE CONCRETO ARMADO UTILIZANDO AÇO CA-50 DE 8,0 MM - MONTAGEM. AF_06/2022	KG	1.306,00	13,45	BDI 1	16,19	21.144,15	RA
1.3.1.0.7.	SINAPI	92762	ARMAÇÃO DE PILAR OU VIGA DE ESTRUTURA CONVENCIONAL DE CONCRETO ARMADO UTILIZANDO AÇO CA-50 DE 10,0 MM - MONTAGEM. AF_06/2022	KG	1.712,00	12,01	BDI 1	14,45	24.738,40	RA



Nº OPERAÇÃO 1103529-25	Nº TransfereGOV 995969/2025	PROPONENTE / TOMADOR PREFEITURA MUNICIPAL DE SÃO PEDRO DOS CRENTES - MA	APELIDO DO EMPREENDIMENTO CONSTRUÇÃO DE UNIDADES HABITACIONAIS EM ATENDIMENTO AO PROGRAMA MCMV-			
LOCALIDADE SINAPI SAO LUIS	DATA BASE 05-25 (N DES.)	DESCRIÇÃO DO LOTE CONSTRUÇÃO DE UNIDADES HABITACIONAIS EM ATENDIMENTO AO	MUNICÍPIO / UF SÃO PEDRO DOS CRENTES/MA	BDI 1 20,34%	BDI 2 0,00%	BDI 3 0,00%

Item	Fonte	Código	Descrição	Unidade	Quantidade	Custo Unitário (sem BDI) (R\$)	BDI (%)	Preço Unitário (com BDI) (R\$)	Preço Total (R\$)	
CONSTRUÇÃO DE UNIDADES HABITACIONAIS EM ATENDIMENTO AO PROGRAMA MCMV-FNHIS SUB 50 NO MUNICÍPIO DE									2.730.000,00	
1.3.1.0.8.	SINAPI	101963	LAJE PRÉ-MOLDADA UNIDIRECIONAL, BIAPOIADA, PARA PISO, ENCHIMENTO EM CERÂMICA, VIGOTA CONVENCIONAL, ALTURA TOTAL DA LAJE (ENCHIMENTO+CAPA) = (8+4). AF_11/2020	M2	115,40	216,83	BDI 1	260,93	30.111,30	RA
1.3.1.0.9.	Composição	103669_ADP-01	CONCRETAGEM DE PILARES, FCK = 20 MPA, COM USO DE BALDES - LANÇAMENTO, ADENSAMENTO E ACABAMENTO.	M3	25,60	954,96	BDI 1	1.149,20	29.419,50	RA
1.3.1.0.10.	Composição	103682_ADP-01	CONCRETAGEM DE VIGAS E LAJES, FCK=20 MPA, PARA QUALQUER TIPO DE LAJE COM BALDES EM EDIFICAÇÃO TÉRREA - LANÇAMENTO, ADENSAMENTO E ACABAMENTO.	M3	35,60	974,20	BDI 1	1.172,35	41.735,65	RA
1.4.			PAREDES E PAINÉIS					-	439.669,40	
1.4.1.			ALVENARIA/FECHAMENTOS					-	232.400,60	
1.4.1.0.1.	SINAPI	103328	ALVENARIA DE VEDAÇÃO DE BLOCOS CERÂMICOS FURADOS NA HORIZONTAL DE 9X19X19 CM (ESPESSURA 9 CM) E ARGAMASSA DE ASSENTAMENTO COM PREPARO EM BETONEIRA. AF_12/2021	M2	1.730,00	96,51	BDI 1	116,14	200.922,20	RA
1.4.1.0.2.	SINAPI	105024	VERGA MOLDADA IN LOCO EM CONCRETO, ESPESSURA DE *10* CM. AF_03/2024	M	324,00	56,06	BDI 1	67,46	21.857,05	RA
1.4.1.0.3.	SINAPI	105030	CONTRAVERGA MOLDADA IN LOCO EM CONCRETO, ESPESSURA DE *10* CM. AF_03/2024	M	184,00	43,45	BDI 1	52,29	9.621,35	RA
1.4.2.			ESQUADRIAS METÁLICAS					-	136.147,20	
1.4.2.0.1.	SINAPI	91338	PORTA DE ALUMÍNIO DE ABRIR COM LAMBRI, COM GUARNIÇÃO, FIXAÇÃO COM PARAFUSOS - FORNECIMENTO E INSTALAÇÃO. AF_12/2019	M2	67,20	888,53	BDI 1	1.069,26	71.854,25	RA
1.4.2.0.2.	SINAPI	94570	JANELA DE ALUMÍNIO DE CORRER COM 2 FOLHAS PARA VIDROS (VIDROS INCLUSOS), BATENTE/ REQUADRO 6 A 14 CM, ACABAMENTO COM ACETATO OU BRILHANTE, FIXAÇÃO COM PARAFUSO, SEM GUARNIÇÃO/ ALIZAR, DIMENSÕES 100X120 CM, VEDAÇÃO COM SILICONE, EXCLUSIVE CONTRAMARCO - FORNECIMENTO E INSTALAÇÃO. AF_11/2024	M2	52,00	355,84	BDI 1	428,22	22.267,45	RA
1.4.2.0.3.	SINAPI	94572	JANELA DE ALUMÍNIO DE CORRER COM 3 FOLHAS (2 VENEZIANAS E 1 FOLHA PARA VIDRO, VIDRO INCLUSO), BATENTE/ REQUADRO 6 A 14 CM, SEM ACABAMENTO, FIXAÇÃO COM PARAFUSO, SEM GUARNIÇÃO/ ALIZAR, DIMENSÕES 100X120 CM, VEDAÇÃO COM SILICONE, EXCLUSIVE CONTRAMARCO - FORNECIMENTO E INSTALAÇÃO. AF_11/2024	M2	56,00	508,29	BDI 1	611,68	34.254,10	RA
1.4.2.0.4.	SINAPI	94569	JANELA DE ALUMÍNIO TIPO MAXIM-AR, BATENTE/ REQUADRO 3 A 14 CM, VIDRO INCLUSO, FIXAÇÃO COM PARAFUSO, SEM GUARNIÇÃO/ ALIZAR, DIMENSÕES 60X80 (A X L) CM, SEM ACABAMENTO, VEDAÇÃO COM SILICONE, EXCLUSIVE CONTRAMARCO - FORNECIMENTO E INSTALAÇÃO. AF_11/2024	M2	9,60	672,69	BDI 1	809,52	7.771,40	RA
1.4.3.			ESQUADRIAS DE MADEIRAS					-	71.421,60	

RECURSO ↓





PO - PLANILHA ORÇAMENTÁRIA
Orçamento Base para Licitação - OGU

Grau de Sigilo
#PUBLICO

Nº OPERAÇÃO 1103529-25	Nº TransfereGOV 995969/2025	PROPONENTE / TOMADOR PREFEITURA MUNICIPAL DE SÃO PEDRO DOS CRENTES - MA	APELIDO DO EMPREENDIMENTO CONSTRUÇÃO DE UNIDADES HABITACIONAIS EM ATENDIMENTO AO PROGRAMA MCMV-			
LOCALIDADE SINAPI SAO LUIS	DATA BASE 05-25 (N DES.)	DESCRIÇÃO DO LOTE CONSTRUÇÃO DE UNIDADES HABITACIONAIS EM ATENDIMENTO AO	MUNICÍPIO / UF SÃO PEDRO DOS CRENTES/MA	BDI 1 20,34%	BDI 2 0,00%	BDI 3 0,00%

Item	Fonte	Código	Descrição	Unidade	Quantidade	Custo Unitário (sem BDI) (R\$)	BDI (%)	Preço Unitário (com BDI) (R\$)	Preço Total (R\$)	RECURSO
CONSTRUÇÃO DE UNIDADES HABITACIONAIS EM ATENDIMENTO AO PROGRAMA MCMV-FNHIS SUB 50 NO MUNICÍPIO DE									2.730.000,00	
1.4.3.0.1.	SINAPI	91314	KIT DE PORTA DE MADEIRA PARA PINTURA, SEMI-OCA (LEVE OU MÉDIA), PADRÃO POPULAR, 80X210CM, ESPESSURA DE 3,5CM, ITENS INCLUSOS: DOBRADIÇAS, MONTAGEM E INSTALAÇÃO DO BATENTE, FECHADURA COM EXECUÇÃO DO FURO - FORNECIMENTO E INSTALAÇÃO. AF_12/2019	UN	60,00	985,01	BDI 1	1.185,36	71.121,60	RA
1.5.			COBERTURA E PROTEÇÕES					-	455.196,65	
1.5.1.			TELHADOS					-	455.196,65	
1.5.1.0.1.	SINAPI	92541	TRAMA DE MADEIRA COMPOSTA POR RIPAS, CAIBROS E TERÇAS PARA TELHADOS DE ATÉ 2 ÁGUAS PARA TELHA CERÂMICA CAPA-CANAL, INCLUSO TRANSPORTE VERTICAL. AF_07/2019	M2	1.469,80	83,36	BDI 1	100,32	147.450,35	RA
1.5.1.0.2.	SINAPI	94447	TELHAMENTO COM TELHA CERÂMICA CAPA-CANAL, TIPO PAULISTA, COM ATÉ 2 ÁGUAS, INCLUSO TRANSPORTE VERTICAL. AF_07/2019	M2	1.469,80	48,87	BDI 1	58,81	86.438,95	RA
1.5.1.0.3.	SINAPI	102233	PINTURA IMUNIZANTE PARA MADEIRA, 1 DEMÃO. AF_01/2021	M2	2.076,00	12,30	BDI 1	14,80	30.724,80	RA
1.5.1.0.4.	SINAPI	94232	AMARRAÇÃO DE TELHAS CERÂMICAS OU DE CONCRETO. AF_07/2019	UN	10.520,00	3,01	BDI 1	3,62	38.082,40	RA
1.5.1.0.5.	SINAPI	94221	CUMEEIRA PARA TELHA CERÂMICA EMBOÇADA COM ARGAMASSA TRAÇO 1:2:9 (CIMENTO, CAL E AREIA) PARA TELHADOS COM ATÉ 2 ÁGUAS, INCLUSO TRANSPORTE VERTICAL. AF_07/2019	M	213,00	26,86	BDI 1	32,32	6.884,15	RA
1.5.1.0.6.	SINAPI	92548	FABRICAÇÃO E INSTALAÇÃO DE TESOURA INTEIRA EM MADEIRA NÃO APARELHADA, VÃO DE 6 M, PARA TELHA CERÂMICA OU DE CONCRETO, INCLUSO IÇAMENTO. AF_07/2019	UN	80,00	1.512,55	BDI 1	1.820,20	145.616,00	RA
1.6.			REVESTIMENTOS					-	300.437,65	
1.6.1.			REVESTIMENTOS INTERNOS					-	112.406,75	
1.6.1.0.1.	SINAPI	87879	CHAPISCO APLICADO EM ALVENARIAS E ESTRUTURAS DE CONCRETO INTERNAS, COM COLHER DE PEDREIRO. ARGAMASSA TRAÇO 1:3 COM PREPARO EM BETONEIRA 400L. AF_10/2022	M2	2.722,00	4,85	BDI 1	5,84	15.896,50	RA
1.6.1.0.2.	SINAPI	87882	CHAPISCO APLICADO NO TETO OU EM ALVENARIA E ESTRUTURA, COM ROLO PARA TEXTURA ACRÍLICA. ARGAMASSA TRAÇO 1:4 E EMULSÃO POLIMÉRICA (ADESIVO) COM PREPARO EM BETONEIRA 400L. AF_10/2022	M2	88,80	6,80	BDI 1	8,18	726,40	RA
1.6.1.0.3.	SINAPI	87545	EMBOÇO, EM ARGAMASSA TRAÇO 1:2:8, PREPARO MECÂNICO, APLICADO MANUALMENTE EM PAREDES INTERNAS, PARA AMBIENTES COM ÁREA MENOR QUE 5M², E = 10MM, COM TALISCAS. AF_03/2024	M2	469,80	31,56	BDI 1	37,98	17.843,00	RA
1.6.1.0.4.	SINAPI	87547	MASSA ÚNICA, EM ARGAMASSA TRAÇO 1:2:8, PREPARO MECÂNICO, APLICADA MANUALMENTE EM PAREDES INTERNAS DE AMBIENTES COM ÁREA ENTRE 5M² E 10M², E = 10MM, COM TALISCAS. AF_03/2024	M2	1.601,00	28,35	BDI 1	34,12	54.626,10	RA
1.6.1.0.5.	SINAPI	104958	MASSA ÚNICA, EM ARGAMASSA TRAÇO 1:2:8 PREPARO MECÂNICO, APLICADA MANUALMENTE EM PAREDES INTERNAS DE AMBIENTES COM ÁREA MAIOR QUE 10M², E = 10MM, COM TALISCAS. AF_03/2024	M2	651,20	25,04	BDI 1	30,13	19.620,65	RA
1.6.1.0.6.	SINAPI	90408	MASSA ÚNICA, EM ARGAMASSA TRAÇO 1:2:8, PREPARO MECÂNICO, APLICADA MANUALMENTE EM TETO, E = 10MM, COM TALISCAS. AF_03/2024	M2	88,80	34,57	BDI 1	41,60	3.694,08	RA





PO - PLANILHA ORÇAMENTÁRIA
Orçamento Base para Licitação - OGU

Grau de Sigilo
#PUBLICO

Nº OPERAÇÃO 1103529-25	Nº TransfereGOV 995969/2025	PROPONENTE / TOMADOR PREFEITURA MUNICIPAL DE SÃO PEDRO DOS CRENTES - MA	APELIDO DO EMPREENDIMENTO CONSTRUÇÃO DE UNIDADES HABITACIONAIS EM ATENDIMENTO AO PROGRAMA MCMV-			
LOCALIDADE SINAPI SAO LUIS	DATA BASE 05-25 (N DES.)	DESCRIÇÃO DO LOTE CONSTRUÇÃO DE UNIDADES HABITACIONAIS EM ATENDIMENTO AO	MUNICÍPIO / UF SÃO PEDRO DOS CRENTES/MA	BDI 1 20,34%	BDI 2 0,00%	BDI 3 0,00%

Item	Fonte	Código	Descrição	Unidade	Quantidade	Custo Unitário (sem BDI) (R\$)	BDI (%)	Preço Unitário (com BDI) (R\$)	Preço Total (R\$)	
CONSTRUÇÃO DE UNIDADES HABITACIONAIS EM ATENDIMENTO AO PROGRAMA MCMV-FNHIS SUB 50 NO MUNICÍPIO DE									2.730.000,00	
1.6.2.			REVESTIMENTOS CERÂMICOS					-	42.697,25	
1.6.2.0.1.	SINAPI	87267	REVESTIMENTO CERÂMICO PARA PAREDES INTERNAS COM PLACAS TIPO ESMALTADA DE DIMENSÕES 20X20 CM APLICADAS A MEIA ALTURA DAS PAREDES. AF_02/2023_PE	M2	393,00	76,40	BDI 1	91,94	36.132,40	RA
1.6.2.0.2.	SINAPI	87265	REVESTIMENTO CERÂMICO PARA PAREDES INTERNAS COM PLACAS TIPO ESMALTADA DE DIMENSÕES 20X20 CM APLICADAS NA ALTURA INTEIRA DAS PAREDES. AF_02/2023_PE	M2	76,80	71,03	BDI 1	85,48	6.564,85	RA
1.6.3.			REVESTIMENTOS EXTERNOS					-	86.328,40	
1.6.3.0.1.	SINAPI	87905	CHAPISCO APLICADO EM ALVENARIA (COM PRESENÇA DE VÃOS) E ESTRUTURAS DE CONCRETO DE FACHADA, COM COLHER DE PEDREIRO. ARGAMASSA TRAÇO 1:3 COM PREPARO EM BETONEIRA 400L. AF_10/2022	M2	607,00	8,61	BDI 1	10,36	6.288,50	RA
1.6.3.0.2.	SINAPI	87894	CHAPISCO APLICADO EM ALVENARIA (SEM PRESENÇA DE VÃOS) E ESTRUTURAS DE CONCRETO DE FACHADA, COM COLHER DE PEDREIRO. ARGAMASSA TRAÇO 1:3 COM PREPARO EM BETONEIRA 400L. AF_10/2022	M2	609,00	7,40	BDI 1	8,91	5.426,20	RA
1.6.3.0.3.	SINAPI	87792	EMBOÇO OU MASSA ÚNICA EM ARGAMASSA TRAÇO 1:2:8, PREPARO MECÂNICO COM BETONEIRA 400 L, APLICADA MANUALMENTE EM PANOS CEGOS DE FACHADA (SEM PRESENÇA DE VÃOS), ESPESSURA DE 25 MM. AF_08/2022	M2	609,00	43,40	BDI 1	52,23	31.808,05	RA
1.6.3.0.4.	SINAPI	87775	EMBOÇO OU MASSA ÚNICA EM ARGAMASSA TRAÇO 1:2:8, PREPARO MECÂNICO COM BETONEIRA 400 L, APLICADA MANUALMENTE EM PANOS DE FACHADA COM PRESENÇA DE VÃOS, ESPESSURA DE 25 MM. AF_08/2022	M2	607,00	58,60	BDI 1	70,52	42.805,65	RA
1.6.4.			FORROS					-	59.005,25	
1.6.4.0.1.	SINAPI	96111	FORRO EM RÉGUAS DE PVC, FRISADO, PARA AMBIENTES RESIDENCIAIS, INCLUSIVE ESTRUTURA UNIDIRECIONAL DE FIXAÇÃO. AF_08/2023_PS	M2	718,00	68,29	BDI 1	82,18	59.005,25	RA
1.7.			PINTURA					-	90.574,15	
1.7.1.			PINTURAS INTERNAS					-	46.271,65	
1.7.1.0.1.	SINAPI	88485	FUNDO SELADOR ACRÍLICO, APLICAÇÃO MANUAL EM PAREDE, UMA DEMÃO. AF_04/2023	M2	2.252,20	3,80	BDI 1	4,57	10.292,55	RA
1.7.1.0.2.	SINAPI	88484	FUNDO SELADOR ACRÍLICO, APLICAÇÃO MANUAL EM TETO, UMA DEMÃO. AF_04/2023	M2	88,80	4,86	BDI 1	5,85	519,50	RA
1.7.1.0.3.	SINAPI	104640	PINTURA LÁTEX ACRÍLICA STANDARD, APLICAÇÃO MANUAL EM TETO, DUAS DEMÃOS. AF_04/2023	M2	88,80	15,06	BDI 1	18,12	1.609,05	RA
1.7.1.0.4.	SINAPI	104642	PINTURA LÁTEX ACRÍLICA STANDARD, APLICAÇÃO MANUAL EM PAREDES, DUAS DEMÃOS. AF_04/2023	M2	2.252,20	12,49	BDI 1	15,03	33.850,55	RA
1.7.2.			PINTURAS EXTERNAS					-	24.234,90	
1.7.2.0.1.	SINAPI	88415	APLICAÇÃO MANUAL DE FUNDO SELADOR ACRÍLICO EM PAREDES EXTERNAS DE CASAS. AF_03/2024	M2	1.216,00	4,07	BDI 1	4,90	5.962,40	RA

RECURSO





PO - PLANILHA ORÇAMENTÁRIA
Orçamento Base para Licitação - OGU

Grau de Sigilo
#PUBLICO

Nº OPERAÇÃO 1103529-25	Nº TransfereGOV 995969/2025	PROponente / TOMADOR PREFEITURA MUNICIPAL DE SÃO PEDRO DOS CRENTES - MA	APELIDO DO EMPREENDIMENTO CONSTRUÇÃO DE UNIDADES HABITACIONAIS EM ATENDIMENTO AO PROGRAMA MCMV-			
LOCALIDADE SINAPI SAO LUIS	DATA BASE 05-25 (N DES.)	DESCRIÇÃO DO LOTE CONSTRUÇÃO DE UNIDADES HABITACIONAIS EM ATENDIMENTO AO	MUNICÍPIO / UF SÃO PEDRO DOS CRENTES/MA	BDI 1 20,34%	BDI 2 0,00%	BDI 3 0,00%

Item	Fonte	Código	Descrição	Unidade	Quantidade	Custo Unitário (sem BDI) (R\$)	BDI (%)	Preço Unitário (com BDI) (R\$)	Preço Total (R\$)	
CONSTRUÇÃO DE UNIDADES HABITACIONAIS EM ATENDIMENTO AO PROGRAMA MCMV-FNHIS SUB 50 NO MUNICÍPIO DE									2.730.000,00	
1.7.2.0.2.	SINAPI	104642	PINTURA LÁTEX ACRÍLICA STANDARD, APLICAÇÃO MANUAL EM PAREDES, DUAS DEMÃOS. AF_04/2023	M2	1.216,00	12,49	BDI 1	15,03	18.276,50	RA
1.7.3.			PINTURA ESQUADRIAS					-	20.067,60	
1.7.3.0.1.	SINAPI	102193	LIXAMENTO DE MADEIRA PARA APLICAÇÃO DE FUNDO OU PINTURA. AF_01/2021	M2	420,00	2,12	BDI 1	2,55	1.071,00	RA
1.7.3.0.2.	Composição	102198_ADP-01	PINTURA FUNDO NIVELADOR ACRÍLICO BRANCO EM MADEIRA.	M2	420,00	20,34	BDI 1	24,48	10.281,60	RA
1.7.3.0.3.	SINAPI	102219	PINTURA TINTA DE ACABAMENTO (PIGMENTADA) ESMALTE SINTÉTICO ACETINADO EM MADEIRA, 2 DEMÃOS. AF_01/2021	M2	420,00	17,24	BDI 1	20,75	8.715,00	RA
1.8.			PAVIMENTAÇÕES					-	292.097,10	
1.8.1.			CERÂMICA					-	220.147,95	
1.8.1.0.1.	SINAPI	97084	COMPACTAÇÃO MECÂNICA DE SOLO PARA EXECUÇÃO DE RADIER, PISO DE CONCRETO OU LAJE SOBRE SOLO, COM COMPACTADOR DE SOLOS TIPO PLACA VIBRATÓRIA. AF_09/2021	M2	1.077,40	0,73	BDI 1	0,88	948,10	RA
1.8.1.0.2.	SINAPI	100322	LASTRO COM MATERIAL GRANULAR (PEDRA BRITADA N.3), APLICADO EM PISOS OU LAJES SOBRE SOLO, ESPESSURA DE *10 CM*. AF_01/2024	M3	107,80	165,09	BDI 1	198,67	21.416,65	RA
1.8.1.0.3.	SINAPI	97087	CAMADA SEPARADORA PARA EXECUÇÃO DE RADIER, PISO DE CONCRETO OU LAJE SOBRE SOLO, EM LONA PLÁSTICA. AF_09/2021	M2	1.077,40	2,98	BDI 1	3,59	3.867,85	RA
1.8.1.0.4.	SINAPI	95241	LASTRO DE CONCRETO MAGRO, APLICADO EM PISOS, LAJES SOBRE SOLO OU RADIERS, ESPESSURA DE 5 CM. AF_01/2024	M2	1.077,40	40,65	BDI 1	48,92	52.706,40	RA
1.8.1.0.5.	SINAPI	87745	CONTRAPISO EM ARGAMASSA TRAÇO 1:4 (CIMENTO E AREIA), PREPARO MECÂNICO COM BETONEIRA 400 L, APLICADO EM ÁREAS MOLHADAS SOBRE LAJE, ADERIDO, ACABAMENTO NÃO REFORÇADO, ESPESSURA 3CM. AF_07/2021	M2	302,60	57,85	BDI 1	69,62	21.067,00	RA
1.8.1.0.6.	SINAPI	87630	CONTRAPISO EM ARGAMASSA TRAÇO 1:4 (CIMENTO E AREIA), PREPARO MECÂNICO COM BETONEIRA 400 L, APLICADO EM ÁREAS SECAS SOBRE LAJE, ADERIDO, ACABAMENTO NÃO REFORÇADO, ESPESSURA 3CM. AF_07/2021	M2	643,80	45,06	BDI 1	54,23	34.913,25	RA
1.8.1.0.7.	SINAPI	87247	REVESTIMENTO CERÂMICO PARA PISO COM PLACAS TIPO ESMALTADA DE DIMENSÕES 35X35 CM APLICADA EM AMBIENTES DE ÁREA ENTRE 5 M2 E 10 M2. AF_02/2023_PE	M2	336,00	73,46	BDI 1	88,40	29.702,40	RA
1.8.1.0.8.	SINAPI	87248	REVESTIMENTO CERÂMICO PARA PISO COM PLACAS TIPO ESMALTADA DE DIMENSÕES 35X35 CM APLICADA EM AMBIENTES DE ÁREA MAIOR QUE 10 M2. AF_02/2023_PE	M2	382,00	65,83	BDI 1	79,22	30.262,05	RA
1.8.1.0.9.	SINAPI	87246	REVESTIMENTO CERÂMICO PARA PISO COM PLACAS TIPO ESMALTADA DE DIMENSÕES 35X35 CM APLICADA EM AMBIENTES DE ÁREA MENOR QUE 5 M2. AF_02/2023_PE	M2	259,60	80,87	BDI 1	97,32	25.264,25	RA
1.8.2.			CIMENTADOS					-	23.953,46	
1.8.2.0.1.	SINAPI	97084	COMPACTAÇÃO MECÂNICA DE SOLO PARA EXECUÇÃO DE RADIER, PISO DE CONCRETO OU LAJE SOBRE SOLO, COM COMPACTADOR DE SOLOS TIPO PLACA VIBRATÓRIA. AF_09/2021	M2	323,00	0,73	BDI 1	0,88	284,25	RA

RECURSO



Nº OPERAÇÃO 1103529-25	Nº TransfereGOV 995969/2025	PROPONENTE / TOMADOR PREFEITURA MUNICIPAL DE SÃO PEDRO DOS CRENTES - MA	APELIDO DO EMPREENDIMENTO CONSTRUÇÃO DE UNIDADES HABITACIONAIS EM ATENDIMENTO AO PROGRAMA MCMV-			
LOCALIDADE SINAPI SAO LUIS	DATA BASE 05-25 (N DES.)	DESCRIÇÃO DO LOTE CONSTRUÇÃO DE UNIDADES HABITACIONAIS EM ATENDIMENTO AO	MUNICÍPIO / UF SÃO PEDRO DOS CRENTES/MA	BDI 1 20,34%	BDI 2 0,00%	BDI 3 0,00%

Item	Fonte	Código	Descrição	Unidade	Quantidade	Custo Unitário (sem BDI) (R\$)	BDI (%)	Preço Unitário (com BDI) (R\$)	Preço Total (R\$)	
CONSTRUÇÃO DE UNIDADES HABITACIONAIS EM ATENDIMENTO AO PROGRAMA MCMV-FNHIS SUB 50 NO MUNICÍPIO DE									2.730.000,00	
1.8.2.0.2.	SINAPI	94990	EXECUÇÃO DE PASSEIO (CALÇADA) OU PISO DE CONCRETO COM CONCRETO MOLDADO IN LOCO, FEITO EM OBRA, ACABAMENTO CONVENCIONAL, NÃO ARMADO. AF_08/2022	M3	22,60	870,29	BDI 1	1.047,31	23.669,20	RA
1.8.3.			RODAPÉS, SOLEIRAS E PEITORIS					-	47.995,70	
1.8.3.0.1.	SINAPI	98695	SOLEIRA EM MÁRMORE, LARGURA 15 CM, ESPESSURA 2,0 CM. AF_09/2020	M	50,40	144,61	BDI 1	174,02	8.770,60	RA
1.8.3.0.2.	SINAPI	88648	RÓDAPÉ CERÂMICO DE 7CM DE ALTURA COM PLACAS TIPO ESMALTADA DE DIMENSÕES 35X35CM. AF_02/2023	M	774,00	9,16	BDI 1	11,02	8.529,50	RA
1.8.3.0.3.	SINAPI	101965	PEITORIL LINEAR EM GRANITO OU MÁRMORE, L = 15CM, ASSENTADO COM ARGAMASSA 1:6 COM ADITIVO. AF_11/2020	M	130,00	196,21	BDI 1	236,12	30.695,60	RA
1.9.			INSTALAÇÕES					-	448.121,50	
1.9.1.			ELÉTRICAS / TELEFÔNICAS					-	205.130,45	
1.9.1.1.			CENTRO DE DISTRIBUIÇÃO					-	58.141,00	
1.9.1.1.1.	SINAPI	93653	DISJUNTOR MONOPOLAR TIPO DIN, CORRENTE NOMINAL DE 10A - FORNECIMENTO E INSTALAÇÃO. AF_10/2020	UN	40,00	10,93	BDI 1	13,15	526,00	RA
1.9.1.1.2.	SINAPI	93654	DISJUNTOR MONOPOLAR TIPO DIN, CORRENTE NOMINAL DE 16A - FORNECIMENTO E INSTALAÇÃO. AF_10/2020	UN	20,00	11,60	BDI 1	13,96	279,20	RA
1.9.1.1.3.	SINAPI	93656	DISJUNTOR MONOPOLAR TIPO DIN, CORRENTE NOMINAL DE 25A - FORNECIMENTO E INSTALAÇÃO. AF_10/2020	UN	20,00	12,92	BDI 1	15,55	311,00	RA
1.9.1.1.4.	SINAPI	93659	DISJUNTOR MONOPOLAR TIPO DIN, CORRENTE NOMINAL DE 50A - FORNECIMENTO E INSTALAÇÃO. AF_10/2020	UN	20,00	24,12	BDI 1	29,03	580,60	RA
1.9.1.1.5.	Composição	93674_ADP-01	DISJUNTOR BIPOLAR TIPO DR, CORRENTE NOMINAL DE 25A - FORNECIMENTO E INSTALAÇÃO.	UN	40,00	219,74	BDI 1	264,44	10.577,60	RA
1.9.1.1.6.	SINAPI	101493	ENTRADA DE ENERGIA ELÉTRICA, AÉREA, MONOFÁSICA, COM CAIXA DE EMBUTIR, CABO DE 10 MM2 E DISJUNTOR DIN 50A (NÃO INCLUSO O POSTE DE CONCRETO). AF_07/2020_PS	UN	20,00	1.640,32	BDI 1	1.973,96	39.479,20	RA
1.9.1.1.7.	Composição	101873_ADP-01	FORNECIMENTO E INSTALAÇÃO DE PRESSURIZADOR ACOPLADO AO CHUVEIRO (TENSÃO: 220V - PRESSÃO MÍNIMA: 0,7MCA / PRESSÃO MÁXIMA: 2,5MCA - ENTRADA 1/2" / SAÍDA 1/2")	UN	20,00	265,39	BDI 1	319,37	6.387,40	RA
1.9.1.2.			ILUMINAÇÃO, TOMADAS E INTERRUPTORES					-	41.242,80	
1.9.1.2.1.	SINAPI	103782	LUMINÁRIA TIPO PLAFON CIRCULAR, DE SOBREPOR, COM LED DE 12/13 W - FORNECIMENTO E INSTALAÇÃO. AF_09/2024	UN	140,00	29,06	BDI 1	34,97	4.895,80	RA
1.9.1.2.2.	SINAPI	97610	LÂMPADA COMPACTA DE LED 10 W, BASE E27 - FORNECIMENTO E INSTALAÇÃO. AF_09/2024	UN	140,00	13,24	BDI 1	15,93	2.230,20	RA
1.9.1.2.3.	SINAPI	91953	INTERRUPTOR SIMPLES (1 MÓDULO), 10A/250V, INCLUINDO SUPORTE E PLACA - FORNECIMENTO E INSTALAÇÃO. AF_03/2023	UN	100,00	29,22	BDI 1	35,16	3.516,00	RA
1.9.1.2.4.	SINAPI	91959	INTERRUPTOR SIMPLES (2 MÓDULOS), 10A/250V, INCLUINDO SUPORTE E PLACA - FORNECIMENTO E INSTALAÇÃO. AF_03/2023	UN	20,00	44,38	BDI 1	53,41	1.068,20	RA
1.9.1.2.5.	SINAPI	92000	TOMADA BAIXA DE EMBUTIR (1 MÓDULO), 2P+T 10 A, INCLUINDO SUPORTE E PLACA - FORNECIMENTO E INSTALAÇÃO. AF_03/2023	UN	200,00	30,60	BDI 1	36,82	7.364,00	RA

RECURSO





PO - PLANILHA ORÇAMENTÁRIA
Orçamento Base para Licitação - OGU

Grau de Sigilo
#PUBLICO

Nº OPERAÇÃO 1103529-25	Nº TransfereGOV 995969/2025	PROponente / TOMADOR PREFEITURA MUNICIPAL DE SÃO PEDRO DOS CRENTES - MA	APELIDO DO EMPREENDIMENTO CONSTRUÇÃO DE UNIDADES HABITACIONAIS EM ATENDIMENTO AO PROGRAMA MCMV-			
LOCALIDADE SINAPI SAO LUIS	DATA BASE 05-25 (N DES.)	DESCRIÇÃO DO LOTE CONSTRUÇÃO DE UNIDADES HABITACIONAIS EM ATENDIMENTO AO	MUNICÍPIO / UF SÃO PEDRO DOS CRENTES/MA	BDI 1 20,34%	BDI 2 0,00%	BDI 3 0,00%

Item	Fonte	Código	Descrição	Unidade	Quantidade	Custo Unitário (sem BDI) (R\$)	BDI (%)	Preço Unitário (com BDI) (R\$)	Preço Total (R\$)	
CONSTRUÇÃO DE UNIDADES HABITACIONAIS EM ATENDIMENTO AO PROGRAMA MCMV-FNHIS SUB 50 NO MUNICÍPIO DE									2.730.000,00	
1.9.1.2.6.	SINAPI	91996	TOMADA MÉDIA DE EMBUTIR (1 MÓDULO), 2P+T 10 A, INCLUINDO SUPORTE E PLACA - FORNECIMENTO E INSTALAÇÃO. AF_03/2023	UN	120,00	34,62	BDI 1	41,66	4.999,20	RA
1.9.1.2.7.	SINAPI	91993	TOMADA ALTA DE EMBUTIR (1 MÓDULO), 2P+T 20 A, INCLUINDO SUPORTE E PLACA - FORNECIMENTO E INSTALAÇÃO. AF_03/2023	UN	20,00	46,96	BDI 1	56,51	1.130,20	RA
1.9.1.2.8.	SINAPI	91985	INTERRUPTOR PULSADOR CAMPAINHA (1 MÓDULO), 10A/250V, INCLUINDO SUPORTE E PLACA - FORNECIMENTO E INSTALAÇÃO. AF_03/2023	UN	20,00	28,25	BDI 1	34,00	680,00	RA
1.9.1.2.9.	SINAPI	91987	CAMPAINHA CIGARRA (1 MÓDULO), 10A/250V, INCLUINDO SUPORTE E PLACA - FORNECIMENTO E INSTALAÇÃO. AF_03/2023	UN	20,00	46,28	BDI 1	55,69	1.113,80	RA
1.9.1.2.10.	Composição	91947_ADP-01	ESPELHO / PLACA CEGA 4" X 2", PARA INSTALACAO DE TOMADAS E INTERRUPTORES	UN	40,00	8,33	BDI 1	10,02	400,80	RA
1.9.1.2.11.	SINAPI	91941	CAIXA RETANGULAR 4" X 2" BAIXA (0,30 M DO PISO), PVC, INSTALADA EM PAREDE - FORNECIMENTO E INSTALAÇÃO. AF_03/2023	UN	240,00	12,16	BDI 1	14,63	3.511,20	RA
1.9.1.2.12.	SINAPI	91940	CAIXA RETANGULAR 4" X 2" MÉDIA (1,30 M DO PISO), PVC, INSTALADA EM PAREDE - FORNECIMENTO E INSTALAÇÃO. AF_03/2023	UN	260,00	18,99	BDI 1	22,85	5.941,00	RA
1.9.1.2.13.	SINAPI	91939	CAIXA RETANGULAR 4" X 2" ALTA (2,00 M DO PISO), PVC, INSTALADA EM PAREDE - FORNECIMENTO E INSTALAÇÃO. AF_03/2023	UN	40,00	32,91	BDI 1	39,60	1.584,00	RA
1.9.1.2.14.	SINAPI	91937	CAIXA OCTOGONAL 3" X 3", PVC, INSTALADA EM LAJE - FORNECIMENTO E INSTALAÇÃO. AF_03/2023	UN	140,00	16,67	BDI 1	20,06	2.808,40	RA
1.9.1.3.			FIOS E CABOS						105.746,65	
1.9.1.3.1.	SINAPI	91924	CABO DE COBRE FLEXÍVEL ISOLADO, 1,5 MM², ANTI-CHAMA 450/750 V, PARA CIRCUITOS TERMINAIS - FORNECIMENTO E INSTALAÇÃO. AF_03/2023	M	1.958,00	3,34	BDI 1	4,02	7.871,15	RA
1.9.1.3.2.	SINAPI	91926	CABO DE COBRE FLEXÍVEL ISOLADO, 2,5 MM², ANTI-CHAMA 450/750 V, PARA CIRCUITOS TERMINAIS - FORNECIMENTO E INSTALAÇÃO. AF_03/2023	M	5.176,00	4,87	BDI 1	5,86	30.331,35	RA
1.9.1.3.3.	SINAPI	91928	CABO DE COBRE FLEXÍVEL ISOLADO, 4 MM², ANTI-CHAMA 450/750 V, PARA CIRCUITOS TERMINAIS - FORNECIMENTO E INSTALAÇÃO. AF_03/2023	M	496,00	7,56	BDI 1	9,10	4.513,60	RA
1.9.1.3.4.	SINAPI	101884	CABO DE COBRE ISOLADO, 10 MM², ANTI-CHAMA 450/750 V, INSTALADO EM ELETROCALHA OU PERFILADO - FORNECIMENTO E INSTALAÇÃO. AF_10/2020	M	518,00	12,59	BDI 1	15,15	7.847,70	RA
1.9.1.3.5.	SINAPI	92980	CABO DE COBRE FLEXÍVEL ISOLADO, 10 MM², ANTI-CHAMA 0,6/1,0 KV, PARA DISTRIBUIÇÃO - FORNECIMENTO E INSTALAÇÃO. AF_10/2020	M	166,00	12,29	BDI 1	14,79	2.455,15	RA
1.9.1.3.6.	SINAPI	91834	ELETRODUTO FLEXÍVEL CORRUGADO, PVC, DN 25 MM (3/4"), PARA CIRCUITOS TERMINAIS, INSTALADO EM FORRO - FORNECIMENTO E INSTALAÇÃO. AF_03/2023	M	894,00	20,24	BDI 1	24,36	21.777,85	RA
1.9.1.3.7.	SINAPI	91854	ELETRODUTO FLEXÍVEL CORRUGADO, PVC, DN 25 MM (3/4"), PARA CIRCUITOS TERMINAIS, INSTALADO EM PAREDE - FORNECIMENTO E INSTALAÇÃO. AF_03/2023	M	1.166,00	10,24	BDI 1	12,32	14.365,10	RA

RECURSO
↓





PO - PLANILHA ORÇAMENTÁRIA
Orçamento Base para Licitação - OGU

Grau de Sigilo
#PUBLICO

Nº OPERAÇÃO 1103529-25	Nº TransfereGOV 995969/2025	PROPONENTE / TOMADOR PREFEITURA MUNICIPAL DE SÃO PEDRO DOS CRENTES - MA	APELIDO DO EMPREENDIMENTO CONSTRUÇÃO DE UNIDADES HABITACIONAIS EM ATENDIMENTO AO PROGRAMA MCMV-			
LOCALIDADE SINAPI SAO LUIS	DATA BASE 05-25 (N DES.)	DESCRIÇÃO DO LOTE CONSTRUÇÃO DE UNIDADES HABITACIONAIS EM ATENDIMENTO AO	MUNICÍPIO / UF SÃO PEDRO DOS CRENTES/MA	BDI 1 20,34%	BDI 2 0,00%	BDI 3 0,00%

Item	Fonte	Código	Descrição	Unidade	Quantidade	Custo Unitário (sem BDI) (R\$)	BDI (%)	Preço Unitário (com BDI) (R\$)	Preço Total (R\$)	
CONSTRUÇÃO DE UNIDADES HABITACIONAIS EM ATENDIMENTO AO PROGRAMA MCMV-FNHIS SUB 50 NO MUNICÍPIO DE									2.730.000,00	
1.9.1.3.8.	SINAPI	91845	ELETRODUTO FLEXÍVEL CORRUGADO REFORÇADO, PVC, DN 25 MM (3/4"), PARA CIRCUITOS TERMINAIS, INSTALADO EM LAJE - FORNECIMENTO E INSTALAÇÃO. AF_03/2023	M	441,20	8,86	BDI 1	10,66	4.703,20	RA
1.9.1.3.9.	SINAPI	90447	RASGO LINEAR MANUAL EM ALVENARIA, PARA ELETRODUTOS, DIÂMETROS MENORES OU IGUAIS A 40 MM. AF_09/2023	M	1.166,00	8,47	BDI 1	10,19	11.881,55	RA
1.9.2.			HIDRÁULICAS / GÁS / INCÊNCIO					-	62.499,10	
1.9.2.1.			TUBULAÇÕES E CONEXÕES					-	19.238,30	
1.9.2.1.1.	SINAPI	90373	JOELHO 90 GRAUS COM BUCHA DE LATÃO, PVC, SOLDÁVEL, DN 25MM, X 1/2 INSTALADO EM RAMAL OU SUB-RAMAL DE ÁGUA - FORNECIMENTO E INSTALAÇÃO. AF_06/2022	UN	140,00	12,95	BDI 1	15,58	2.181,20	RA
1.9.2.1.2.	SINAPI	89408	JOELHO 90 GRAUS, PVC, SOLDÁVEL, DN 25MM, INSTALADO EM RAMAL DE DISTRIBUIÇÃO DE ÁGUA - FORNECIMENTO E INSTALAÇÃO. AF_06/2022	UN	160,00	8,78	BDI 1	10,57	1.691,20	RA
1.9.2.1.3.	SINAPI	89395	TE, PVC, SOLDÁVEL, DN 25MM, INSTALADO EM RAMAL OU SUB-RAMAL DE ÁGUA - FORNECIMENTO E INSTALAÇÃO. AF_06/2022	UN	80,00	13,25	BDI 1	15,95	1.276,00	RA
1.9.2.1.4.	SINAPI	89383	ADAPTADOR CURTO COM BOLSA E ROSCA PARA REGISTRO, PVC, SOLDÁVEL, DN 25MM X 3/4, INSTALADO EM RAMAL OU SUB-RAMAL DE ÁGUA - FORNECIMENTO E INSTALAÇÃO. AF_06/2022	UN	160,00	6,66	BDI 1	8,01	1.281,60	RA
1.9.2.1.5.	SINAPI	89446	TUBO, PVC, SOLDÁVEL, DE 25MM, INSTALADO EM PRUMADA DE ÁGUA - FORNECIMENTO E INSTALAÇÃO. AF_06/2022	M	102,00	5,28	BDI 1	6,35	647,70	RA
1.9.2.1.6.	SINAPI	89356	TUBO, PVC, SOLDÁVEL, DE 25MM, INSTALADO EM RAMAL OU SUB-RAMAL DE ÁGUA - FORNECIMENTO E INSTALAÇÃO. AF_06/2022	M	174,00	24,16	BDI 1	29,07	5.058,20	RA
1.9.2.1.7.	Composição	CPU-01	FORNECIMENTO E INSTALAÇÃO DE PRESSURIZADOR ACOPLADO AO CHUVEIRO (TENSÃO: 220V - PRESSÃO MINIMA: 0,7MCA / PRESSÃO MÁXIMA: 2,5MCA - ENTRADA 1/2" / SAÍDA 1/2")	UN	20,00	295,10	BDI 1	355,12	7.102,40	RA
1.9.2.2.			REGISTROS					-	10.276,40	
1.9.2.2.1.	SINAPI	89985	REGISTRO DE PRESSÃO BRUTO, LATÃO, ROSCÁVEL, 3/4", COM ACABAMENTO E CANOPLA CROMADOS - FORNECIMENTO E INSTALAÇÃO. AF_08/2021	UN	20,00	64,23	BDI 1	77,29	1.545,80	RA
1.9.2.2.2.	SINAPI	89987	REGISTRO DE GAVETA BRUTO, LATÃO, ROSCÁVEL, 3/4", COM ACABAMENTO E CANOPLA CROMADOS - FORNECIMENTO E INSTALAÇÃO. AF_08/2021	UN	60,00	67,40	BDI 1	81,11	4.866,60	RA
1.9.2.2.3.	SINAPI	94490	REGISTRO DE ESFERA, PVC, SOLDÁVEL, COM VOLANTE, DN 32 MM - FORNECIMENTO E INSTALAÇÃO. AF_08/2021	UN	40,00	54,03	BDI 1	65,02	2.600,80	RA
1.9.2.2.4.	SINAPI	86885	ENGATE FLEXÍVEL EM PLÁSTICO BRANCO, 1/2" X 40CM - FORNECIMENTO E INSTALAÇÃO. AF_01/2020	UN	80,00	13,12	BDI 1	15,79	1.263,20	RA
1.9.2.3.			ENTRADA / ALIMENTAÇÃO					-	11.341,15	
1.9.2.3.1.	SINAPI	97741	KIT CAVALETE PARA MEDIÇÃO DE ÁGUA - ENTRADA INDIVIDUALIZADA, EM PVC 25 MM (3/4"), PARA 1 MEDIDOR - FORNECIMENTO E INSTALAÇÃO (EXCLUSIVE HIDRÔMETRO). AF_03/2024	UN	20,00	156,92	BDI 1	188,84	3.776,80	RA

RECURSO





PO - PLANILHA ORÇAMENTÁRIA
Orçamento Base para Licitação - OGU

Grau de Sigilo
#PUBLICO

Nº OPERAÇÃO 1103529-25	Nº TransfereGOV/ 995969/2025	PROPONENTE / TOMADOR PREFEITURA MUNICIPAL DE SÃO PEDRO DOS CRENTES - MA	APELIDO DO EMPREENDIMENTO CONSTRUÇÃO DE UNIDADES HABITACIONAIS EM ATENDIMENTO AO PROGRAMA MCMV-			
LOCALIDADE SINAPI SAO LUIS	DATA BASE 05-25 (N DES.)	DESCRIÇÃO DO LOTE CONSTRUÇÃO DE UNIDADES HABITACIONAIS EM ATENDIMENTO AO	MUNICÍPIO / UF SÃO PEDRO DOS CRENTES/MA	BDI 1 20,34%	BDI 2 0,00%	BDI 3 0,00%

Item	Fonte	Código	Descrição	Unidade	Quantidade	Custo Unitário (sem BDI) (R\$)	BDI (%)	Preço Unitário (com BDI) (R\$)	Preço Total (R\$)	RECURSO
CONSTRUÇÃO DE UNIDADES HABITACIONAIS EM ATENDIMENTO AO PROGRAMA MCMV-FNHIS SUB 50 NO MUNICÍPIO DE									2.730.000,00	
1.9.2.3.2.	Composição	104994_AD-01	CAIXA DE EMBUTIR EM POLICARBONATO PARA ABRIGO DE HIDRÔMETRO - FORNECIMENTO E INSTALAÇÃO (EXCLUSIVE HIDRÔMETRO).	UN	20,00	155,14	BDI 1	186,70	3.734,00	RA
1.9.2.3.3.	SINAPI	89353	REGISTRO DE GAVETA BRUTO, LATÃO, ROSCÁVEL, 3/4" - FORNECIMENTO E INSTALAÇÃO. AF_08/2021	UN	20,00	28,74	BDI 1	34,59	691,80	RA
1.9.2.3.4.	SINAPI	89402	TUBO, PVC, SOLDÁVEL, DE 25MM, INSTALADO EM RAMAL DE DISTRIBUIÇÃO DE ÁGUA - FORNECIMENTO E INSTALAÇÃO. AF_06/2022	M	135,00	12,57	BDI 1	15,13	2.042,55	RA
1.9.2.3.5.	SINAPI	89446	TUBO, PVC, SOLDÁVEL, DE 25MM, INSTALADO EM PRUMADA DE ÁGUA - FORNECIMENTO E INSTALAÇÃO. AF_06/2022	M	60,00	5,28	BDI 1	6,35	381,00	RA
1.9.2.3.6.	SINAPI	89408	JOELHO 90 GRAUS, PVC, SOLDÁVEL, DN 25MM, INSTALADO EM RAMAL DE DISTRIBUIÇÃO DE ÁGUA - FORNECIMENTO E INSTALAÇÃO. AF_06/2022	UN	40,00	8,78	BDI 1	10,57	422,80	RA
1.9.2.3.7.	SINAPI	89440	TE, PVC, SOLDÁVEL, DN 25MM, INSTALADO EM RAMAL DE DISTRIBUIÇÃO DE ÁGUA - FORNECIMENTO E INSTALAÇÃO. AF_06/2022	UN	20,00	12,14	BDI 1	14,61	292,20	RA
1.9.2.4.			CAIXA D'ÁGUA E BARRILETE					-	21.643,25	
1.9.2.4.1.	SINAPI	102605	CAIXA D'ÁGUA EM POLIETILENO, 500 LITROS - FORNECIMENTO E INSTALAÇÃO. AF_06/2021	UN	20,00	301,75	BDI 1	363,13	7.262,60	RA
1.9.2.4.2.	SINAPI	102591	FURO EM CAIXA D'ÁGUA COM ESPESSURA DE 2 ATÉ 5 MM E DIÂMETRO DE 25 MM. AF_06/2021	UN	20,00	4,42	BDI 1	5,32	106,40	RA
1.9.2.4.3.	SINAPI	102593	FURO EM CAIXA D'ÁGUA COM ESPESSURA DE 2 ATÉ 5 MM E DIÂMETRO DE 32 MM. AF_06/2021	UN	40,00	4,99	BDI 1	6,00	240,00	RA
1.9.2.4.4.	SINAPI	94703	ADAPTADOR COM FLANGE E ANEL DE VEDAÇÃO, PVC, SOLDÁVEL, DN 25 MM X 3/4", INSTALADO EM RESERVAÇÃO PREDIAL DE ÁGUA - FORNECIMENTO E INSTALAÇÃO. AF_04/2024	UN	20,00	19,48	BDI 1	23,44	468,80	RA
1.9.2.4.5.	SINAPI	94704	ADAPTADOR COM FLANGE E ANEL DE VEDAÇÃO, PVC, SOLDÁVEL, DN 32 MM X 1", INSTALADO EM RESERVAÇÃO PREDIAL DE ÁGUA - FORNECIMENTO E INSTALAÇÃO. AF_04/2024	UN	40,00	25,97	BDI 1	31,25	1.250,00	RA
1.9.2.4.6.	SINAPI	94796	TORNEIRA DE BOIA PARA CAIXA D'ÁGUA, ROSCÁVEL, 3/4" - FORNECIMENTO E INSTALAÇÃO. AF_08/2021	UN	20,00	37,50	BDI 1	45,13	902,60	RA
1.9.2.4.7.	SINAPI	89408	JOELHO 90 GRAUS, PVC, SOLDÁVEL, DN 25MM, INSTALADO EM RAMAL DE DISTRIBUIÇÃO DE ÁGUA - FORNECIMENTO E INSTALAÇÃO. AF_06/2022	UN	160,00	8,78	BDI 1	10,57	1.691,20	RA
1.9.2.4.8.	SINAPI	89413	JOELHO 90 GRAUS, PVC, SOLDÁVEL, DN 32MM, INSTALADO EM RAMAL DE DISTRIBUIÇÃO DE ÁGUA - FORNECIMENTO E INSTALAÇÃO. AF_06/2022	UN	80,00	12,17	BDI 1	14,65	1.172,00	RA
1.9.2.4.9.	SINAPI	89414	JOELHO 45 GRAUS, PVC, SOLDÁVEL, DN 32MM, INSTALADO EM RAMAL DE DISTRIBUIÇÃO DE ÁGUA - FORNECIMENTO E INSTALAÇÃO. AF_06/2022	UN	20,00	13,86	BDI 1	16,68	333,60	RA
1.9.2.4.10.	SINAPI	103953	BUCHA DE REDUÇÃO, CURTA, PVC, SOLDÁVEL, DN 32 X 25 MM, INSTALADO EM RAMAL DE DISTRIBUIÇÃO DE ÁGUA - FORNECIMENTO E INSTALAÇÃO. AF_06/2022	UN	40,00	7,32	BDI 1	8,81	352,40	RA





PO - PLANILHA ORÇAMENTÁRIA
Orçamento Base para Licitação - OGU

Grau de Sigilo
#PUBLICO

Nº OPERAÇÃO 1103529-25	Nº TransfereGOV 995969/2025	PROPONENTE / TOMADOR PREFEITURA MUNICIPAL DE SÃO PEDRO DOS CRENTES - MA	APELIDO DO EMPREENDIMENTO CONSTRUÇÃO DE UNIDADES HABITACIONAIS EM ATENDIMENTO AO PROGRAMA MCMV-			
LOCALIDADE SINAPI SAO LUIS	DATA BASE 05-25 (N DES.)	DESCRIÇÃO DO LOTE CONSTRUÇÃO DE UNIDADES HABITACIONAIS EM ATENDIMENTO AO	MUNICÍPIO / UF SÃO PEDRO DOS CRENTES/MA	BDI 1 20,34%	BDI 2 0,00%	BDI 3 0,00%

Item	Fonte	Código	Descrição	Unidade	Quantidade	Custo Unitário (sem BDI) (R\$)	BDI (%)	Preço Unitário (com BDI) (R\$)	Preço Total (R\$)	
CONSTRUÇÃO DE UNIDADES HABITACIONAIS EM ATENDIMENTO AO PROGRAMA MCMV-FNHIS SUB 50 NO MUNICÍPIO DE									2.730.000,00	
1.9.2.4.11.	SINAPI	89443	TE, PVC, SOLDÁVEL, DN 32MM, INSTALADO EM RAMAL DE DISTRIBUIÇÃO DE ÁGUA - FORNECIMENTO E INSTALAÇÃO. AF_06/2022	UN	60,00	17,02	BDI 1	20,48	1.228,80	RA
1.9.2.4.12.	SINAPI	89445	TÊ DE REDUÇÃO, PVC, SOLDÁVEL, DN 32MM X 25MM, INSTALADO EM RAMAL DE DISTRIBUIÇÃO DE ÁGUA - FORNECIMENTO E INSTALAÇÃO. AF_06/2022	UN	20,00	18,71	BDI 1	22,52	450,40	RA
1.9.2.4.13.	SINAPI	89402	TUBO, PVC, SOLDÁVEL, DE 25MM, INSTALADO EM RAMAL DE DISTRIBUIÇÃO DE ÁGUA - FORNECIMENTO E INSTALAÇÃO. AF_06/2022	M	88,00	12,57	BDI 1	15,13	1.331,45	RA
1.9.2.4.14.	SINAPI	89403	TUBO, PVC, SOLDÁVEL, DE 32MM, INSTALADO EM RAMAL DE DISTRIBUIÇÃO DE ÁGUA - FORNECIMENTO E INSTALAÇÃO. AF_06/2022	M	211,00	19,11	BDI 1	23,00	4.853,00	RA
1.9.3.			SANITÁRIAS / PLUVIAL					-	128.797,85	
1.9.3.1.			TUBULAÇÕES E CONEXÕES					-	47.574,45	
1.9.3.1.1.	SINAPI	89726	JOELHO 45 GRAUS, PVC, SERIE NORMAL, ESGOTO PREDIAL, DN 40 MM, JUNTA SOLDÁVEL, FORNECIDO E INSTALADO EM RAMAL DE DESCARGA OU RAMAL DE ESGOTO SANITÁRIO. AF_08/2022	UN	60,00	10,30	BDI 1	12,40	744,00	RA
1.9.3.1.2.	SINAPI	89732	JOELHO 45 GRAUS, PVC, SERIE NORMAL, ESGOTO PREDIAL, DN 50 MM, JUNTA ELÁSTICA, FORNECIDO E INSTALADO EM RAMAL DE DESCARGA OU RAMAL DE ESGOTO SANITÁRIO. AF_08/2022	UN	40,00	16,08	BDI 1	19,35	774,00	RA
1.9.3.1.3.	SINAPI	89724	JOELHO 90 GRAUS, PVC, SERIE NORMAL, ESGOTO PREDIAL, DN 40 MM, JUNTA SOLDÁVEL, FORNECIDO E INSTALADO EM RAMAL DE DESCARGA OU RAMAL DE ESGOTO SANITÁRIO. AF_08/2022	UN	40,00	10,10	BDI 1	12,15	486,00	RA
1.9.3.1.4.	SINAPI	89731	JOELHO 90 GRAUS, PVC, SERIE NORMAL, ESGOTO PREDIAL, DN 50 MM, JUNTA ELÁSTICA, FORNECIDO E INSTALADO EM RAMAL DE DESCARGA OU RAMAL DE ESGOTO SANITÁRIO. AF_08/2022	UN	180,00	15,42	BDI 1	18,56	3.340,80	RA
1.9.3.1.5.	SINAPI	89744	JOELHO 90 GRAUS, PVC, SERIE NORMAL, ESGOTO PREDIAL, DN 100 MM, JUNTA ELÁSTICA, FORNECIDO E INSTALADO EM RAMAL DE DESCARGA OU RAMAL DE ESGOTO SANITÁRIO. AF_08/2022	UN	20,00	27,95	BDI 1	33,64	672,80	RA
1.9.3.1.6.	SINAPI	89784	TE, PVC, SERIE NORMAL, ESGOTO PREDIAL, DN 50 X 50 MM, JUNTA ELÁSTICA, FORNECIDO E INSTALADO EM RAMAL DE DESCARGA OU RAMAL DE ESGOTO SANITÁRIO. AF_08/2022	UN	20,00	24,58	BDI 1	29,58	591,60	RA
1.9.3.1.7.	SINAPI	104345	JUNÇÃO DE REDUÇÃO INVERTIDA, PVC, SÉRIE NORMAL, ESGOTO PREDIAL, DN 100 X 50 MM, JUNTA ELÁSTICA, FORNECIDO E INSTALADO EM RAMAL DE DESCARGA OU RAMAL DE ESGOTO SANITÁRIO. AF_08/2022	UN	20,00	42,46	BDI 1	51,10	1.022,00	RA
1.9.3.1.8.	SINAPI	104348	TERMINAL DE VENTILAÇÃO, PVC, SÉRIE NORMAL, ESGOTO PREDIAL, DN 50 MM, JUNTA SOLDÁVEL, FORNECIDO E INSTALADO EM PRUMADA DE ESGOTO SANITÁRIO OU VENTILAÇÃO. AF_08/2022	UN	20,00	10,01	BDI 1	12,05	241,00	RA
1.9.3.1.9.	SINAPI	89711	TUBO PVC, SERIE NORMAL, ESGOTO PREDIAL, DN 40 MM, FORNECIDO E INSTALADO EM RAMAL DE DESCARGA OU RAMAL DE ESGOTO SANITÁRIO. AF_08/2022	M	67,00	21,36	BDI 1	25,70		

RECURSO
↓





PO - PLANILHA ORÇAMENTÁRIA
Orçamento Base para Licitação - OGU

Grau de Sigilo
#PUBLICO

Nº OPERAÇÃO 1103529-25	Nº TransfereGOV 995969/2025	PROPONENTE / TOMADOR PREFEITURA MUNICIPAL DE SÃO PEDRO DOS CRENTES - MA	APELIDO DO EMPREENDIMENTO CONSTRUÇÃO DE UNIDADES HABITACIONAIS EM ATENDIMENTO AO PROGRAMA MCMV-			
LOCALIDADE SINAPI SAO LUIS	DATA BASE 05-25 (N DES.)	DESCRIÇÃO DO LOTE CONSTRUÇÃO DE UNIDADES HABITACIONAIS EM ATENDIMENTO AO	MUNICÍPIO / UF SÃO PEDRO DOS CRENTES/MA	BDI 1 20,34%	BDI 2 0,00%	BDI 3 0,00%

Item	Fonte	Código	Descrição	Unidade	Quantidade	Custo Unitário (sem BDI) (R\$)	BDI (%)	Preço Unitário (com BDI) (R\$)	Preço Total (R\$)	
CONSTRUÇÃO DE UNIDADES HABITACIONAIS EM ATENDIMENTO AO PROGRAMA MCMV-FNHIS SUB 50 NO MUNICÍPIO DE									2.730.000,00	
1.9.3.1.10.	SINAPI	89712	TUBO PVC, SERIE NORMAL, ESGOTO PREDIAL, DN 50 MM, FORNECIDO E INSTALADO EM RAMAL DE DESCARGA OU RAMAL DE ESGOTO SANITÁRIO. AF_08/2022	M	204,20	26,68	BDI 1	32,11	6.556,85	RA
1.9.3.1.11.	SINAPI	89798	TUBO PVC, SERIE NORMAL, ESGOTO PREDIAL, DN 50 MM, FORNECIDO E INSTALADO EM PRUMADA DE ESGOTO SANITÁRIO OU VENTILAÇÃO. AF_08/2022	M	80,00	12,39	BDI 1	14,91	1.192,80	RA
1.9.3.1.12.	SINAPI	89714	TUBO PVC, SERIE NORMAL, ESGOTO PREDIAL, DN 100 MM, FORNECIDO E INSTALADO EM RAMAL DE DESCARGA OU RAMAL DE ESGOTO SANITÁRIO. AF_08/2022	M	676,00	37,16	BDI 1	44,72	30.230,70	RA
1.9.3.2.			ACESSÓRIOS/CAIXAS					-	81.223,40	
1.9.3.2.1.	SINAPI	97902	CAIXA ENTERRADA HIDRÁULICA RETANGULAR EM ALVENARIA COM TIJOLOS CERÂMICOS MACIÇOS, DIMENSÕES INTERNAS: 0,6X0,6X0,6 M PARA REDE DE ESGOTO. AF_12/2020	UN	100,00	597,05	BDI 1	718,49	71.849,00	RA
1.9.3.2.2.	SINAPI	89707	CAIXA SIFONADA, PVC, DN 100 X 100 X 50 MM, JUNTA ELÁSTICA, FORNECIDA E INSTALADA EM RAMAL DE DESCARGA OU EM RAMAL DE ESGOTO SANITÁRIO. AF_08/2022	UN	20,00	50,62	BDI 1	60,92	1.218,40	RA
1.9.3.2.3.	SINAPI	104327	RALO SIFONADO REDONDO, PVC, DN 100 X 40 MM, JUNTA SOLDÁVEL, FORNECIDO E INSTALADO EM RAMAL DE DESCARGA OU EM RAMAL DE ESGOTO SANITÁRIO. AF_08/2022	UN	20,00	20,02	BDI 1	24,09	481,80	RA
1.9.3.2.4.	SINAPI	104326	RALO SECO CÔNICO, PVC, DN 100 X 40 MM, JUNTA SOLDÁVEL, FORNECIDO E INSTALADO EM RAMAL DE DESCARGA OU EM RAMAL DE ESGOTO SANITÁRIO. AF_08/2022	UN	20,00	21,01	BDI 1	25,28	505,60	RA
1.9.3.2.5.	SINAPI	98107	CAIXA DE GORDURA SIMPLES (CAPACIDADE: 36 L), RETANGULAR, EM ALVENARIA COM BLOCOS DE CONCRETO, DIMENSÕES INTERNAS = 0,2X0,4 M, ALTURA INTERNA = 0,8 M. AF_12/2020	UN	20,00	297,85	BDI 1	358,43	7.168,60	RA
1.9.4.			APARELHOS, METAIS E BANCADAS					-	51.694,10	
1.9.4.0.1.	SINAPI	86931	VASO SANITÁRIO SIFONADO COM CAIXA ACOPLADA LOUÇA BRANCA, INCLUSO ENGATE FLEXÍVEL EM PLÁSTICO BRANCO, 1/2 X 40CM - FORNECIMENTO E INSTALAÇÃO. AF_01/2020	UN	20,00	602,57	BDI 1	725,13	14.502,60	RA
1.9.4.0.2.	SINAPI	86943	LAVATÓRIO LOUÇA BRANCA SUSPENSO, 29,5 X 39CM OU EQUIVALENTE, PADRÃO POPULAR, INCLUSO SIFÃO FLEXÍVEL EM PVC, VÁLVULA E ENGATE FLEXÍVEL 30CM EM PLÁSTICO E TORNEIRA CROMADA DE MESA, PADRÃO POPULAR - FORNECIMENTO E INSTALAÇÃO. AF_01/2020	UN	20,00	318,70	BDI 1	383,52	7.670,40	RA
1.9.4.0.3.	SINAPI	86934	BANCADA DE MÁRMORE SINTÉTICO 120 X 60CM, COM CUBA INTEGRADA, INCLUSO SIFÃO TIPO FLEXÍVEL EM PVC, VÁLVULA EM PLÁSTICO CROMADO TIPO AMERICANA E TORNEIRA CROMADA LONGA, DE PAREDE, PADRÃO POPULAR - FORNECIMENTO E INSTALAÇÃO. AF_01/2020	UN	14,40	436,64	BDI 1	525,45	7.566,50	RA

RECURSO





PO - PLANILHA ORÇAMENTÁRIA
Orçamento Base para Licitação - OGU

Grau de Sigilo
#PUBLICO

Nº OPERAÇÃO 1103529-25	Nº TransfereGOV 995969/2025	PROponente / TOMADOR PREFEITURA MUNICIPAL DE SÃO PEDRO DOS CRENTES - MA	APELIDO DO EMPREENDIMENTO CONSTRUÇÃO DE UNIDADES HABITACIONAIS EM ATENDIMENTO AO PROGRAMA MCMV-			
LOCALIDADE SINAPI SAO LUIS	DATA BASE 05-25 (N DES.)	DESCRIÇÃO DO LOTE CONSTRUÇÃO DE UNIDADES HABITACIONAIS EM ATENDIMENTO AO	MUNICÍPIO / UF SÃO PEDRO DOS CRENTES/MA	BDI 1 20,34%	BDI 2 0,00%	BDI 3 0,00%

Item	Fonte	Código	Descrição	Unidade	Quantidade	Custo Unitário (sem BDI) (R\$)	BDI (%)	Preço Unitário (com BDI) (R\$)	Preço Total (R\$)	
CONSTRUÇÃO DE UNIDADES HABITACIONAIS EM ATENDIMENTO AO PROGRAMA MCMV-FNHIS SUB 50 NO MUNICÍPIO DE									2.730.000,00	
1.9.4.0.4.	SINAPI	86925	TANQUE DE MÁRMORE SINTÉTICO COM COLUNA, 22L OU EQUIVALENTE, INCLUSO SIFÃO FLEXÍVEL EM PVC, VÁLVULA PLÁSTICA E TORNEIRA DE METAL CROMADO PADRÃO POPULAR - FORNECIMENTO E INSTALAÇÃO. AF_01/2020	UN	20,00	575,43	BDI 1	692,47	13.849,40	RA
1.9.4.0.5.	SINAPI	100860	CHUVEIRO ELÉTRICO COMUM CORPO PLÁSTICO, TIPO DUCHA - FORNECIMENTO E INSTALAÇÃO. AF_01/2020	UN	20,00	112,54	BDI 1	135,43	2.708,60	RA
1.9.4.0.6.	SINAPI	95546	KIT DE ACESSÓRIOS PARA BANHEIRO EM METAL CROMADO, 5 PECAS, INCLUSO FIXAÇÃO. AF_01/2020	UN	20,00	224,22	BDI 1	269,83	5.396,60	RA
1.10.			COMPLEMENTAÇÕES					-	12.011,55	
1.10.1.			CALAFETE / LIMPEZA					-	12.011,55	
1.10.1.0.1.	SINAPI	99818	LIMPEZA DE BACIA SANITÁRIA, BIDÊ OU MICTÓRIO EM LOUÇA, INCLUSIVE METAIS CORRESPONDENTES. AF_04/2019	UN	20,00	5,98	BDI 1	7,20	144,00	RA
1.10.1.0.2.	SINAPI	99819	LIMPEZA DE BANCADA DE PEDRA (MÁRMORE OU GRANITO). AF_04/2019	M2	14,40	18,32	BDI 1	22,05	317,50	RA
1.10.1.0.3.	SINAPI	99811	LIMPEZA DE CONTRAPISO COM VASSOURA A SECO. AF_04/2019	M2	323,00	3,84	BDI 1	4,62	1.492,25	RA
1.10.1.0.4.	SINAPI	99826	LIMPEZA DE FORRO REMOVÍVEL COM PANO ÚMIDO. AF_04/2019	M2	718,00	1,67	BDI 1	2,01	1.443,20	RA
1.10.1.0.5.	SINAPI	99821	LIMPEZA DE JANELA DE VIDRO COM CAIXILHO EM AÇO/ALUMÍNIO/PVC. AF_04/2019	M2	80,00	3,31	BDI 1	3,98	318,40	RA
1.10.1.0.6.	SINAPI	99804	LIMPEZA DE PISO CERÂMICO OU PORCELANATO UTILIZANDO DETERGENTE NEUTRO E ESCOVAÇÃO MANUAL. AF_04/2019	M2	949,20	5,86	BDI 1	7,05	6.691,85	RA
1.10.1.0.7.	SINAPI	99822	LIMPEZA DE PORTA DE MADEIRA. AF_04/2019	M2	336,00	1,09	BDI 1	1,31	440,15	RA
1.10.1.0.8.	SINAPI	99807	LIMPEZA DE REVESTIMENTO CERÂMICO EM PAREDE UTILIZANDO DETERGENTE NEUTRO E ESCOVAÇÃO MANUAL. AF_04/2019	M2	318,40	1,78	BDI 1	2,14	681,40	RA
1.10.1.0.9.	SINAPI	99816	LIMPEZA DE TANQUE OU LAVATÓRIO DE LOUÇA ISOLADO, INCLUSIVE METAIS CORRESPONDENTES. AF_04/2019	UN	40,00	10,03	BDI 1	12,07	482,80	RA
1.11.			ADMINISTRAÇÃO LOCAL					-	42.897,95	
1.11.0.0.1.	Composição	1266	ADMINISTRAÇÃO LOCAL	UN	10,00	3.564,72	BDI 1	4.289,78	42.897,80	RA

RECURSO
↓

Encargos sociais:

Para elaboração deste orçamento, foram utilizados os encargos sociais do SINAPI para a Unidade da Federação indicada.

Observações:

Foi considerado arredondamento de duas casas decimais para Quantidade; Custo Unitário; BDI; Preço Unitário; Preço Total.

Síglas da Composição do Investimento: RA - Rateio proporcional entre Repasse e Contrapartida; RP - 100% Repasse; CP - 100% Contrapartida; OU - 100% Outros.





PO - PLANILHA ORÇAMENTÁRIA
Orçamento Base para Licitação - OGU

Grau de Sigilo
#PUBLICO

Nº OPERAÇÃO 1103529-25	Nº TransfereGOV 995969/2025	PROPONENTE / TOMADOR PREFEITURA MUNICIPAL DE SÃO PEDRO DOS CRENTES - MA	APELIDO DO EMPREENDIMENTO CONSTRUÇÃO DE UNIDADES HABITACIONAIS EM ATENDIMENTO AO PROGRAMA MCMV-			
LOCALIDADE SINAPI SAO LUIS	DATA BASE 05-25 (N DES.)	DESCRIÇÃO DO LOTE CONSTRUÇÃO DE UNIDADES HABITACIONAIS EM ATENDIMENTO AO	MUNICÍPIO / UF SÃO PEDRO DOS CRENTES/MA	BDI 1 20,34%	BDI 2 0,00%	BDI 3 0,00%

Item	Fonte	Código	Descrição	Unidade	Quantidade	Custo Unitário (sem BDI) (R\$)	BDI (%)	Preço Unitário (com BDI) (R\$)	Preço Total (R\$)
CONSTRUÇÃO DE UNIDADES HABITACIONAIS EM ATENDIMENTO AO PROGRAMA MCMV-FNHIS SUB 50 NO MUNICÍPIO DE									2.730.000,00

SÃO PEDRO DOS CRENTES/MA
Local
segunda-feira, 15 de setembro de 2025
Data

GUILHERME PINHEIRO MACHADO SILVA:07464059360
GUILHERME PINHEIRO MACHADO SILVA:07464059360
Responsável Técnico
Nome: GUILHERME PINHEIRO MACHADO SILVA
CREA/CAU: 1122173040
ART/RRT: MA20250965222

RECURSO
←





Quadro de Composição do BDI

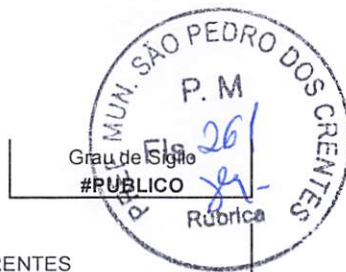

Nº OPERAÇÃO 56000006760/2025	Nº TRANSFEREGOV 039689/2025	PROPONENTE / TOMADOR PREFEITURA MUNICIPAL DE SÃO PEDRO DOS CRENTES
---------------------------------	--------------------------------	---

APELIDO DO EMPREENDIMENTO / DESCRIÇÃO DO LOTE
Mato/MA

Conforme legislação tributária municipal, definir estimativa de percentual da base de cálculo para o ISS:	100,00%
Sobre a base de cálculo, definir a respectiva alíquota do ISS (entre 2% e 5%):	5,00%

BDI 1

TIPO DE OBRA
Construção e Reforma de Edifícios

Itens	Siglas	% Adotado
Administração Central	AC	3,00%
Seguro e Garantia	SG	0,80%
Risco	R	0,97%
Despesas Financeiras	DF	0,59%
Lucro	L	4,31%
Tributos (impostos COFINS 3%, e PIS 0,65%)	CP	3,65%
Tributos (ISS, variável de acordo com o município)	ISS	5,00%
Tributos (Contribuição Previdenciária sobre a Receita Bruta - Lei 12.546 de 14/12/2011 - Desoneração)	CPRB	0,00%
BDI SEM desoneração (Fórmula Acórdão TCU)	BDI PAD	20,34%

Os valores de BDI foram calculados com o emprego da fórmula:

$$BDI = \frac{(1+AC + S + R + G) * (1 + DF) * (1+L)}{(1-CP-ISS-CRPB)} - 1$$

Declaro para os devidos fins que, conforme legislação tributária municipal, a base de cálculo deste tipo de obra corresponde à 100%, com a respectiva alíquota de 5%.

Declaro para os devidos fins que o regime de Contribuição Previdenciária sobre a Receita Bruta adotado para elaboração do orçamento foi SEM Desoneração, e que esta é a alternativa mais adequada para a Administração Pública.

Observações:

SÃO PEDRO DOS CRENTES - MA
Local

sexta-feira, 3 de outubro de 2025
Data

GUILHERME PINHEIRO GUILHERME PINHEIRO
MACHADO SILVA:07464059360 MACHADO SILVA:07464059360

Responsável Técnico
Nome: Guilherme Pinheiro Machado Silva
CREA/CAU: 1122173040
ART/RRT: 0



Quadro de Composição do BDI

Grau de Sigilo
#PUBLICO



Nº OPERAÇÃO 56000006760/2025	Nº TRANSFEREGOV 039689/2025	PROPONENTE / TOMADOR PREFEITURA MUNICIPAL DE SÃO PEDRO DOS CRENTES
---------------------------------	--------------------------------	---

APELIDO DO EMPREENDIMENTO / DESCRIÇÃO DO LOTE Mato/MA
--

Conforme legislação tributária municipal, definir estimativa de percentual da base de cálculo para o ISS:	100,00%
Sobre a base de cálculo, definir a respectiva alíquota do ISS (entre 2% e 5%):	5,00%



Quadro de Composição do BDI

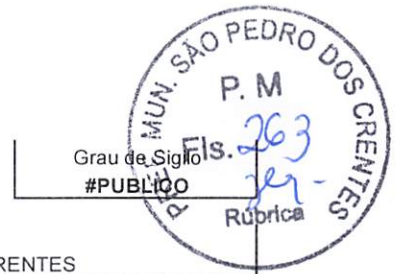

Nº OPERAÇÃO 56000006760/2025	Nº TRANSFEREGOV 039689/2025	PROPONENTE / TOMADOR PREFEITURA MUNICIPAL DE SÃO PEDRO DOS CRENTES
---------------------------------	--------------------------------	---

APELIDO DO EMPREENDIMENTO / DESCRIÇÃO DO LOTE Mato/MA
--

Conforme legislação tributária municipal, definir estimativa de percentual da base de cálculo para o ISS:	100,00%
Sobre a base de cálculo, definir a respectiva alíquota do ISS (entre 2% e 5%):	5,00%



Fonte	Código	Descrição	Unidade	Coeffic.	Custo Unit Desonerado	Custo Unit Não Desonerado
Composição	CP 1	ADMINISTRAÇÃO LOCAL	MES		3.191,90	3.564,72
SINAPI	90777	ENGENHEIRO CIVIL DE OBRA JUNIOR COM ENCARGOS COMPLEMENTARES	H	27,65709	115,41	128,89
Composição	96556_ADP-01	CONCRETAGEM DE SAPATA, FCK 20 MPA, COM USO DE JERICA - LANÇAMENTO, ADENSAMENTO E ACABAMENTO.	M3		893,99	920,80
SINAPI	94970	CONCRETO FCK = 20MPA, TRAÇO 1:2,7:3 (EM MASSA SECA DE CIMENTO/ AREIA MEDIA/ BRITA 1) - PREPARO MECÂNICO COM BETONEIRA 600 L. AF_05/2021	M3	1,19	531,55	537,00
SINAPI	90587	VIBRADOR DE IMERSÃO, DIAMETRO DE PONTEIRA 45MM, MOTOR ELETRICO TRIFASICO POTENCIA DE 2 CV - CHI DIURNO. AF_06/2015	CHI	1,938	0,53	0,53
SINAPI	90586	VIBRADOR DE IMERSÃO, DIAMETRO DE PONTEIRA 45MM, MOTOR ELETRICO TRIFASICO POTENCIA DE 2 CV - CHP DIURNO. AF_06/2015	CHP	0,598	1,35	1,35
SINAPI	88316	SERVENTE COM ENCARGOS COMPLEMENTARES	H	5,071	21,72	23,32
SINAPI	88309	PEDREIRO COM ENCARGOS COMPLEMENTARES	H	5,598	26,70	28,88
Composição	96555_ADP-01	CONCRETAGEM DE BLOCO DE COROAMENTO OU VIGA BALDRAME, FCK 20 MPA, COM USO DE JERICA - LANÇAMENTO, ADENSAMENTO E ACABAMENTO.	M3		744,99	761,20
SINAPI	94970	CONCRETO FCK = 20MPA, TRAÇO 1:2,7:3 (EM MASSA SECA DE CIMENTO/ AREIA MEDIA/ BRITA 1) - PREPARO MECÂNICO COM BETONEIRA 600 L. AF_05/2021	M3	1,16	531,55	537,00
SINAPI	90587	VIBRADOR DE IMERSÃO, DIAMETRO DE PONTEIRA 45MM, MOTOR ELETRICO TRIFASICO POTENCIA DE 2 CV - CHI DIURNO. AF_06/2015	CHI	1,101	0,53	0,53
SINAPI	90586	VIBRADOR DE IMERSÃO, DIAMETRO DE PONTEIRA 45MM, MOTOR ELETRICO TRIFASICO POTENCIA DE 2 CV - CHP DIURNO. AF_06/2015	CHP	0,34	1,35	1,35
SINAPI	88316	SERVENTE COM ENCARGOS COMPLEMENTARES	H	2,882	21,72	23,32
SINAPI	88309	PEDREIRO COM ENCARGOS COMPLEMENTARES	H	2,425	26,70	28,88
Composição	103682_ADP-01	CONCRETAGEM DE VIGAS E LAJES, FCK=20 MPA, PARA QUALQUER TIPO DE LAJE COM BALDES EM EDIFICAÇÃO TÉRREA - LANÇAMENTO, ADENSAMENTO E ACABAMENTO.	M3		950,40	974,20
SINAPI	90587	VIBRADOR DE IMERSÃO, DIAMETRO DE PONTEIRA 45MM, MOTOR ELETRICO TRIFASICO POTENCIA DE 2 CV - CHI DIURNO. AF_06/2015	CHI	0,249	0,53	0,53
SINAPI	90586	VIBRADOR DE IMERSÃO, DIAMETRO DE PONTEIRA 45MM, MOTOR ELETRICO TRIFASICO POTENCIA DE 2 CV - CHP DIURNO. AF_06/2015	CHP	0,942	1,35	1,35
SINAPI	88316	SERVENTE COM ENCARGOS COMPLEMENTARES	H	8,407	21,72	23,32
SINAPI	88309	PEDREIRO COM ENCARGOS COMPLEMENTARES	H	3,571	26,70	28,88
SINAPI	88262	CARPINTEIRO DE FORMAS COM ENCARGOS COMPLEMENTARES	H	1,19	26,31	28,47
SINAPI-I	34492	CONCRETO USINADO BOMBEAVEL, CLASSE DE RESISTENCIA C20, COM BRITA 0 E 1, SLUMP = 100 +/- 20 MM, EXCLUI SERVICO DE BOMBEAMENTO (NBR 8953)	M3	1,103	580,00	580,00
Composição	103669_ADP-01	CONCRETAGEM DE PILARES, FCK = 20 MPA, COM USO DE BALDES - LANÇAMENTO, ADENSAMENTO E ACABAMENTO.	M3		932,49	954,96
SINAPI	90587	VIBRADOR DE IMERSÃO, DIAMETRO DE PONTEIRA 45MM, MOTOR ELETRICO TRIFASICO POTENCIA DE 2 CV - CHI DIURNO. AF_06/2015	CHI	1,417	0,53	0,53
SINAPI	90586	VIBRADOR DE IMERSÃO, DIAMETRO DE PONTEIRA 45MM, MOTOR ELETRICO TRIFASICO POTENCIA DE 2 CV - CHP DIURNO. AF_06/2015	CHP	1,042	1,35	1,35
SINAPI	88316	SERVENTE COM ENCARGOS COMPLEMENTARES	H	7,377	21,72	23,32
SINAPI	88309	PEDREIRO COM ENCARGOS COMPLEMENTARES	H	2,459	26,70	28,88
SINAPI	88262	CARPINTEIRO DE FORMAS COM ENCARGOS COMPLEMENTARES	H	2,459	26,31	28,47
SINAPI-I	34492	CONCRETO USINADO BOMBEAVEL, CLASSE DE RESISTENCIA C20, COM BRITA 0 E 1, SLUMP = 100 +/- 20 MM, EXCLUI SERVICO DE BOMBEAMENTO (NBR 8953)	M3	1,103	580,00	580,00
Composição	92463_ADP-01	MONTAGEM E DESMONTAGEM DE FÓRMA DE VIGA, SEM ESCORAMENTO, PÉ-DIREITO SIMPLES, EM CHAPA DE MADEIRA RESINADA, 8 UTILIZAÇÕES.	M2		65,91	68,79
SINAPI	92265	FABRICAÇÃO DE FORMA PARA VIGAS, EM CHAPA DE MADEIRA COMPENSADA RESINADA, E = 17 MM. AF_09/2020	M2	0,236	134,52	137,49
SINAPI	88262	CARPINTEIRO DE FORMAS COM ENCARGOS COMPLEMENTARES	H	0,884	26,31	28,47
SINAPI	88239	AJUDANTE DE CARPINTEIRO COM ENCARGOS COMPLEMENTARES	H	0,162	22,24	23,91
SINAPI-I	40304	PREGO DE ACO POLIDO COM CABECA DUPLA 17 X 27 (2 1/2 X 11)	KG	0,049	24,29	24,29
SINAPI-I	6193	TABUA NÃO APARELHADA *2,5 X 20* CM, EM MACARANDUBA/MASSARANDUBA, ANGELIM OU EQUIVALENTE DA REGIAO - BRUTA	M	0,328	18,37	18,37
SINAPI-I	2692	DESMOLDANTE PROTETOR PARA FORMAS DE MADEIRA, DE BASE OLEOSA EMULSIONADA EM	L	0,01	7,80	7,80
Composição	104994_ADP-01	CAIXA DE EMBUTIR EM POLICARBONATO PARA ABRIGO DE HIDRÔMETRO - FORNECIMENTO E INSTALAÇÃO (EXCLUSIVE HIDRÔMETRO).	UND		152,30	155,14
SINAPI	88267	ENCANADOR OU BOMBEIRO HIDRAULICO COM ENCARGOS COMPLEMENTARES	H	0,721	26,00	28,17
SINAPI	88248	AUXILIAR DE ENCANADOR OU BOMBEIRO HIDRAULICO COM ENCARGOS COMPLEMENTARES ARGAMASSA TRAÇO 1:1:6 (EM VOLUME DE CIMENTO, CAL E AREIA MEDIA UNIDA) PARA EMBOÇO/MASSA ÚNICA/ASSENTAMENTO DE ALVENARIA DE VEDAÇÃO, PREPARO MANUAL. AF_08/2019	H	0,721	21,85	23,53
SINAPI	87367	CAIXA OU ABRIGO EM POLICARBONATO (PC), PARA ATÉ 2 HIDROMETROS, COM TAMPAS E ACESSOS PARA A INSTALACAO	M3	0,0033	792,70	810,67
Cotação	45115		UN.	1	115,18	115,18
Composição	93674_ADP-01	DISJUNTOR BIPOLAR TIPO DR, CORRENTE NOMINAL DE 25A - FORNECIMENTO E INSTALAÇÃO.	UND		219,22	219,74
SINAPI	88264	ELETRICISTA COM ENCARGOS COMPLEMENTARES	H	0,1325	27,02	29,23
SINAPI	88247	AUXILIAR DE ELETRICISTA COM ENCARGOS COMPLEMENTARES	H	0,1325	22,80	24,51
Cotação	44091	DISJUNTOR TIPO DR, BIPOLAR DE 25A	UN.	1	209,90	209,90
SINAPI-I	1571	TERMINAL A COMPRESSÃO EM COBRE ESTANHADO PARA CABO 4 MM2, 1 FURO E 1 COMPRESSAO, PARA PARAFUSO DE FIXACAO M5	UN	2	1,36	1,36
Composição	91947_ADP-01	SUPORTE PARAFUSADO COM ESPELHO / PLACA DE ENCAIXE 4" X 2" BAIXO (0,30 M DO PISO) PARA PONTO ELÉTRICO - FORNECIMENTO E INSTALAÇÃO.	UND		7,97	8,33
SINAPI	88264	ELETRICISTA COM ENCARGOS COMPLEMENTARES	H	0,091	27,02	29,23
SINAPI	88247	AUXILIAR DE ELETRICISTA COM ENCARGOS COMPLEMENTARES	H	0,091	22,80	24,51
SINAPI-I	38099	SUPORTE DE FIXACAO PARA ESPELHO / PLACA 4" X 2", PARA 3 MODULOS, PARA INSTALACAO DE TOMADAS E INTERRUPTORES (SOMENTE SUPORTE)	UN	1	1,32	1,32
SINAPI-I	38091	ESPELHO / PLACA CEGA 4" X 2", PARA INSTALACAO DE TOMADAS E INTERRUPTORES	UN	1	2,12	2,12
Composição	102198_ADP-01	PINTURA FUNDO NIVELADOR ACRÍLICO BRANCO EM MADEIRA.	M2		19,26	20,34
SINAPI	88310	PINTOR COM ENCARGOS COMPLEMENTARES	H	0,4597	30,04	32,40
Cotação	43940	FUNDO NIVELADOR ACRILICO BRANCO PARA MADEIRA	L	0,1002	50,56	50,56
SINAPI-I	3767	LIXA EM FOLHA PARA PAREDE OU MADEIRA, NUMERO 120, COR VERMELHA	UN	0,4	0,94	0,94
Composição	CPU-01	FORNECIMENTO E INSTALAÇÃO DE PRESSURIZADOR ACOPLADO AO CHUVEIRO (TENSÃO: 220V - PRESSÃO MÍNIMA: 0,7MCA / PRESSÃO MÁXIMA: 2,5MCA - ENTRADA 1/2" / SAÍDA 1/2")	UN		292,10	295,10
Cotação	01	PRESSURIZADOR ACOPLADO AO CHUVEIRO (TENSÃO: 220V - PRESSÃO MÍNIMA: 0,7MCA / PRESSÃO MÁXIMA: 2,5MCA - ENTRADA 1/2" / SAÍDA 1/2")	UN	1	254,73	254,73
SINAPI	88264	ELETRICISTA COM ENCARGOS COMPLEMENTARES	H	0,5	27,02	29,23
SINAPI	88267	ENCANADOR OU BOMBEIRO HIDRAULICO COM ENCARGOS COMPLEMENTARES	H	0,5	26,00	28,17
SINAPI	88316	SERVENTE COM ENCARGOS COMPLEMENTARES	H	0,5	21,72	23,32



FONTE	CÓDIGO	DESCRIÇÃO	UNIDADE	COEFIC.	DESONERADO	NÃO DESONER.
Composição	101873_ADP-01	QUADRO DE DISTRIBUIÇÃO DE LUZ EM PVC PARA 12 DISJUNTORES - FORNECIMENTO E INSTALAÇÃO.	UN		262,13	265,39
SINAPI	88264	ELETRICISTA COM ENCARGOS COMPLEMENTARES	H	0,7811	27,02	29,23
SINAPI	88247	AUXILIAR DE ELETRICISTA COM ENCARGOS COMPLEMENTARES	H	0,7811	22,80	24,51
SINAPI	87367	ARGAMASSA TRACU 1:1:6 (EM VOLUME DE CIMENTO, CAL E AREIA MIELEIA UMIDA) PARA EMBOÇO/MASSA ÚNICA/ASSENTAMENTO DE ALVENARIA DE VEDAÇÃO, PREPARO MANUAL. AF 08/2019	M3	0,0117	792,70	810,67
Cotação	43893	SUPORTE PARA 12 DISJUNTORES	UN	1	34,99	34,99
SINAPI-I	39805	QUADRO DE DISTRIBUIÇÃO, EM PVC, DE EMBUTIR, COM BARRAMENTO TERRA / NEUTRO, PARA 12 DISJUNTORES NEMA OU 16 DISJUNTORES DIN	UN	1	178,95	178,95

Data 23/09/2025

GUILHERME PINHEIRO GUILHERME PINHEIRO
MACHADO SILVA.37944059360 MACHADO SILVA.071844059360
 Responsável Técnico: **Guilherme Pinheiro Machado Silva**
 CREA/CAU: **1122173040**

CRONOGRAMA - INFRAESTRUTURA



I. Informações Gerais

Obra/Projeto:
PROJETO DE INFRAESTRUTURA NO MUNICÍPIO DE SÃO PEDRO DOS CRENTES/MA

Proponente:
PREFEITURA DE SÃO PEDRO DOS CRENTES

Local / Implantação:
SÃO PEDRO DOS CRENTES

Data:
23/09/2025

ITEM	DESCRIÇÃO	30 dias	60 dias	90 dias	120 dias	150 dias	180 dias	210 dias	240 dias	270 dias	300 dias
1.0	SERVIÇOS PRELIMINARES	100%									
2.0	TERRAPLANAGEM	50%	50%								
3.0	MELHORAMENTO DE VIAS	10,0%	10,0%	10,0%	10,0%	10,0%	10,0%	10,0%	10,0%	10,0%	10,0%
4.0	DRENAGEM SUPERFICIAL								50%	25%	25%
5.0	REDE DE ABASTECIMENTO DE ÁGUA	10,0%	10,0%	10,0%	10,0%	10,0%	10,0%	10,0%	10,0%	10,0%	10,0%
6.0	REDE DE DISTRIBUIÇÃO DE ENERGIA ELÉTRICA	10,0%	10,0%	10,0%	10,0%	10,0%	10,0%	10,0%	10,0%	10,0%	10,0%
7.0	CALÇADA								50,0%	25%	25%
8.0	ACESSIBILIDADE									50%	50%
9.0	SERVIÇOS FINAIS										100%

GUILHERME PINHEIRO
MACHADO
SILVA:07464059360

GUILHERME PINHEIRO
MACHADO
SILVA:07464059360



CRONOGRAMA - INFRAESTRUTURA



I. Informações Gerais

Obra/Projeto:
PROJETO DE INFRAESTRUTURA NO MUNICÍPIO DE SÃO PEDRO DOS CRENTES/MA

Proponente:
PREFEITURA DE SÃO PEDRO DOS CRENTES

Local / Implantação:
SÃO PEDRO DOS CRENTES

Data:
23/09/2025

ITEM	DESCRIÇÃO	30 dias	60 dias	90 dias	120 dias	150 dias	180 dias	210 dias	240 dias	270 dias	300 dias
1.0	SERVIÇOS PRELIMINARES	100%									
2.0	TERRAPLANAGEM	50%	50%								
3.0	MELHORAMENTO DE VIAS	10,0%	10,0%	10,0%	10,0%	10,0%	10,0%	10,0%	10,0%	10,0%	10,0%
4.0	DRENAGEM SUPERFICIAL								50%	25%	25%
5.0	REDE DE ABASTECIMENTO DE ÁGUA	10,0%	10,0%	10,0%	10,0%	10,0%	10,0%	10,0%	10,0%	10,0%	10,0%
6.0	REDE DE DISTRIBUIÇÃO DE ENERGIA ELÉTRICA	10,0%	10,0%	10,0%	10,0%	10,0%	10,0%	10,0%	10,0%	10,0%	10,0%
7.0	CALÇADA								50,0%	25%	25%
8.0	ACESSIBILIDADE									50%	50%
9.0	SERVIÇOS FINAIS										100%

GUILHERME PINHEIRO
MACHADO SILVA:07464059360

GUILHERME PINHEIRO
MACHADO
SILVA:07464059360



MEMORIAL DESCRITIVO - FNHIS SUB 50



PROPRIETÁRIO: MUNICÍPIO SÃO PEDRO DOS CRENTES-MA

ENDEREÇO DA OBRA: SÃO PEDRO DOS CRENTES

TIPO DE PROJETO: Habitação unifamiliar (20 unidades)

ÁREA TOTAL A CONSTRUIR: 53,86 m² por unidade

ÁREA ÚTIL A CONSTRUIR: 47,46 m² por unidade

GENERALIDADES: Este memorial descritivo tem por objetivo descrever de forma sucinta os materiais e a forma que será realizada a obra de edificações residenciais do programa FNHIS Sub 50, com área total de 53,86 m² por unidade. Não dispensa o atendimento à norma de Desempenho de Edificações Habitacionais (ABNT NBR 15.575), às Normas Técnicas da ABNT de processos e produtos, bem como à legislação municipal e estadual incidente. Este documento foi elaborado com base na Portaria MCID nº 1416, de 6 de Novembro de 2023.

SERVIÇOS PRELIMINARES: O lote onde será edificada a unidade habitacional deverá ser limpo e nivelado antes do início dos serviços de locação, atendendo os níveis de piso determinados em projeto. A seguir a obra será locada conforme determinado nas plantas. A placa de obra, de responsabilidade da empresa contratada, deverá seguir os padrões constantes no "Manual Visual de Placas e Adesivos de Obras" da Caixa Econômica Federal, bem como observar disposições locais, e ser instalada em lugar visível.

FUNDAÇÕES: Existem 2 opções de fundação: (i) radier ou (ii) sapatas isoladas com viga baldrame em concreto de resistência característica de 20 MPa, aço do tipo CA-50 e dimensões de 12 x 30 cm, a qual será impermeabilizada com argamassa com aditivo impermeabilizante e emulsão asfáltica em duas demãos, em todas as faces.

SUPERESTRUTURA: A superestrutura será de concreto armado, sendo os pilares de dimensões 14 x 26 cm e as vigas do nível 2,65 com dimensões 12 x 25 cm. Todo concreto da superestrutura será de 20 Mpa. Deverão ser previstos pilaretes de amarração da alvenaria destinada aos oitões da casa. A laje do teto do banheiro será rebaixada conforme cota do projeto e será do tipo vigotas pré-moldadas h = 12cm, com pé direito mínimo de 2,40 m nesta área.

ALVENARIA: As paredes da edificação serão de alvenaria de bloco cerâmico ou de concreto não estrutural, dimensões 9 x 19 x 19 cm, posicionados com argamassa de assentamento com preparo em betoneira. Antes de serem utilizados, os tijolos serão umedecidos, evitando que estes absorvam a água da argamassa de assentamento. As fiadas serão alinhadas e aprumadas, podendo as juntas apresentarem espessura máxima de 1,5 cm. Nos vãos das portas e janelas serão executadas vergas transpassando a alvenaria em no mínimo 30 cm para cada lado. As contravergas serão executadas em todas as janelas.

PISO: Em todos os cômodos será executado o assentamento do piso com revestimento cerâmico. Em todo perímetro da unidade habitacional deverá ser executada calçada com 50 cm de largura. Obrigatório piso e rodapé em toda a unidade, incluindo o hall e as áreas de circulação interna. O revestimento deve ser em cerâmica esmaltada PEI 4, com índice de absorção inferior a 10% e desnível máximo de 15 mm. Para áreas molháveis, o coeficiente de atrito dinâmico deve ser superior a 0,4. As cotas dos pisos serão superiores à cota da calçada ao redor da casa.

FORRO: O forro da edificação será em PVC.

COBERTURA: A cobertura será com estrutura de madeira tratada com pintura imunizante composta por ripas, caibros, terças e tesouras com 2 águas e telha cerâmica capa-canal com inclinação de 30%. Deverá ser realizada a amarração de 3 fiadas de telhas dos beirais de 60 cm.

REVESTIMENTO: As paredes internas e externas da edificação receberão revestimento de chapisco, emboço e reboco. As paredes dos banheiros receberão revestimento cerâmico do piso ao forro na área do box de chuveiro. As demais paredes do banheiro, assim como a da cozinha e lavanderia receberão revestimento cerâmico com 1,5m de altura. Nas áreas com revestimento cerâmico, será executada argamassa traço 1:2:8, com preparo mecânico, aplicado manualmente. As paredes externas, sobre chapisco, serão feitas com massa única em argamassa com traço 1:2:8.

ESQUADRIAS E FERRAGENS: As portas externas de acesso (sala e cozinha) serão metálicas. As portas internas da edificação serão de madeira. Todas as portas deverão respeitar as dimensões do projeto, com vão livre entre batentes de 0,80 x 2,10 m. As janelas deverão ser metálicas, de preferência com veneziana nos dormitórios. Os vidros utilizados nas janelas serão transparentes e lisos, com espessura de no mínimo 4 mm. Todas as portas deverão conter maçanetas de alavanca entre 0,90 m e 1,10 m.

PINTURA: As paredes internas e externas serão previamente lixadas, depois será aplicado selador acrílico, em seguida pintadas com tinta látex acrílica standard.

INSTALAÇÕES HIDROSSANITÁRIAS: Para atender a demanda de consumo de água fria conforme cálculo, será instalado um reservatório de polietileno com capacidade de 500L para cada unidade. As tubulações de esgoto seguirão o sistema proposto pelo projeto de instalações hidrossanitárias. Haverá um conjunto de tratamento de esgoto para cada unidade (previsto somente em projeto). No ponto do chuveiro, deverá ser instalado pressurizador, conforme especificação de projeto, para garantir a pressão mínima de 1,20mca.

INSTALAÇÕES ELÉTRICAS: As instalações elétricas obedecerão às normas da ABNT e da concessionária de energia local. Os quadros de distribuição internos possuirão circuitos separados, sendo estes divididos entre iluminação, tomadas, tomadas especiais e chuveiro.

SERVIÇOS FINAIS: Após a conclusão dos serviços, a obra será limpa, os entulhos totalmente removidos, em perfeitas condições para receber o Habite-se.

GUILHERME PINHEIRO

MACHADO SILVA:07464059360

GUILHERME PINHEIRO

MACHADO SILVA:07464059360

TERMO DE COMPROMISSO PARA EXECUÇÃO DE
OBRAS OU SERVIÇOS DE ENGENHARIA NO ÂMBITO
DO NOVO PAC
NÃO ENQUADRADO NO REGIME SIMPLIFICADO



Grau de Sigilo

#PÚBLICO

TERMO DE COMPROMISSO Nº 995969/2025/MCIDADES/CAIXA

TERMO DE COMPROMISSO TRANSFEREGOV.BR Nº 995969 QUE ENTRE SI CELEBRAM A UNIÃO, POR INTERMÉDIO DO MINISTÉRIO DAS CIDADES, REPRESENTADO(A) PELA CAIXA ECONÔMICA FEDERAL, E O MUNICÍPIO DE SÃO PEDRO DOS CRENTES, COM A FINALIDADE DE PROVISÃO DE UNIDADE HABITACIONAIS, EM ATENDIMENTO AO PROGRAMA MCMV - FNHIS SUB 50 NO MUNICÍPIO DE SÃO PEDRO DOS CRENTES-MA.

A **UNIÃO**, por intermédio do **MINISTÉRIO DAS CIDADES**, inscrito(a) no CNPJ/MF sob o nº 05.465.986/0001-99, com sede Esplanada dos Ministérios, Bloco E, S/N - Zona Cívico Administrativa - Brasília/DF - CEP: 70 067-901, doravante denominado **REPASSADOR**, neste ato representado(a) pela **CAIXA ECONÔMICA FEDERAL**, instituição financeira sob a forma de empresa pública, dotada de personalidade jurídica de direito privado, criada pelo Decreto-Lei nº 759, de 12 de agosto de 1969 e constituída pelo Decreto nº 66.303, de 6 de março de 1970, regendo-se pelo Estatuto Social aprovado na Assembleia Geral de 19 de janeiro de 2018, em conformidade com o Decreto nº 8.945, de 27 de dezembro de 2016, e suas alterações, com sede no Setor Bancário Sul, Quadra 04, Lote 3/4, Brasília – DF, inscrita no CNPJ-MF sob o nº 00.360.305/0001-04, doravante denominada **MANDATÁRIA**, neste ato representada por **CARLOS ANDRÉ CORRÊA CARDOSO**, Matrícula Funcional nº c093203-4, conforme procuração lavrada em notas do 2º Ofício de Notas e Protestos - Brasília - Distrito Federal, no livro 3632-P, fls 193, em 08/10/2025 e substabelecimento lavrado em notas do 2º Ofício de Notas e Protestos - Brasília - Distrito Federal, no livro 3633-P, fls. 110, em 16/10/2025, e;

O(A) **MUNICÍPIO DE SÃO PEDRO DOS CRENTES**, inscrito(a) no CNPJ/MF sob o nº 01.577.844/0001-62, com sede São Pedro dos Crentes/MA, doravante denominado(a) **RECEBEDOR**, representado pelo Prefeito Municipal, Sr. **RÔMULO COSTA ARRUDA**, portador da matrícula funcional nº 0000

RESOLVEM celebrar o presente **TERMO DE COMPROMISSO**, com a finalidade de "PROVISÃO DE UNIDADE HABITACIONAIS, EM ATENDIMENTO AO PROGRAMA MCMV - FNHIS SUB 50 NO MUNICÍPIO DE SÃO PEDRO DOS CRENTES-MA." registrado no Transferegov.br, regendo-se pelo disposto na Lei nº 11.578, de 26 de novembro de 2007, na Lei nº 14.133, de 1º de abril de 2021, no que couber, na Lei de Diretrizes Orçamentárias do corrente exercício, no Decreto nº 93.872, de 23 de dezembro de 1986, no Decreto nº 7.983, de 8 de abril de 2013, no Decreto nº 11.632, de 11 de agosto de 2023, no Decreto nº 11.855, de 26 de dezembro de 2023, regulamentado pela Portaria Conjunta MGI/MF/CGU nº 32, de 4 de junho de 2024 e demais normas vigentes aplicáveis à matéria, e mediante as cláusulas e condições seguintes:

CLÁUSULA PRIMEIRA – DO OBJETO

O presente Termo de Compromisso tem por objeto "PROVISÃO DE UNIDADE HABITACIONAIS, EM ATENDIMENTO AO PROGRAMA MCMV - FNHIS SUB 50 NO MUNICÍPIO DE SÃO PEDRO DOS CRENTES-MA." a ser realizada no município de SAO PEDRO DOS CRENTES/MA, conforme detalhado no Plano de Trabalho.

CLÁUSULA SEGUNDA – DA VINCULAÇÃO DAS PEÇAS DOCUMENTAIS

Integram este Termo de Compromisso, independentemente de transcrição, o Plano de Trabalho, o Anteprojeto ou Projeto Básico e/ou Termo de Referência propostos pelo RECEBEDOR e aceitos pela MANDATÁRIA no Transferegov.br, bem como toda documentação técnica que deles resultem, cujos termos os partícipes acatam integralmente.

Subcláusula única. Eventuais ajustes realizados durante a execução do objeto integrarão o Plano de Trabalho, desde que sejam submetidos e aprovados previamente pela MANDATÁRIA ou pela autoridade competente do REPASSADOR e que não haja alteração do objeto, exceto para as situações tratadas no art. 33, II, da Portaria Conjunta MGI/MF/CGU nº 32, de 2024.

CLÁUSULA TERCEIRA – DOS PRAZOS PARA PUBLICAÇÃO DO EDITAL DE LICITAÇÃO E PARA EMISSÃO DE ORDEM DE SERVIÇO

SAC CAIXA: 0800 726 0101 (informações, reclamações, sugestões e elogios)

Para pessoas com deficiência auditiva ou de fala: caixa.gov.br/libras

Ouvidoria: 0800 725 7474

WhatsApp: CAIXA 0800 104 0104

caixa.gov.br

ROMULO
COSTA
ARRUDA:02823
065369

Assinado de forma
digital por ROMULO
COSTA
ARRUDA:02823065
369

TERMO DE COMPROMISSO PARA EXECUÇÃO DE
OBRAS OU SERVIÇOS DE ENGENHARIA NO ÂMBITO
DO NOVO PAC
NÃO ENQUADRADO NO REGIME SIMPLIFICADO



O RECEBEDOR deverá:

- Apresentar a publicação do edital de licitação à MANDATÁRIA, por meio do Transferegov, em até 60 dias, contados da data de emissão do Laudo de Verificação Técnica ou da data de contratação sem suspensiva, quando for o caso.
- Concluir o processo licitatório e enviar para análise da MANDATÁRIA, por meio do Transferegov, no prazo máximo de 120 dias contados da data de publicação do edital de licitação.
- Emitir a Ordem de Serviço (OS) e registrá-la no Transferegov em até 10 dias, contados da data da autorização de início de objeto.

Subcláusula primeira. Os prazos de que tratam as alíneas "a" e "b" do *caput* desta Cláusula poderão ser prorrogados por até sessenta dias, mediante deliberação do REPASSADOR.

Subcláusula segunda. O descumprimento dos prazos de que tratam as alíneas "a" e "b" do *caput*, consideradas as possíveis prorrogações, pode ensejar a rescisão ou a extinção do presente Termo de Compromisso, nos termos do § 9º do art. 37 da Portaria Conjunta MGI/MF/CGU nº 32, de 4 de junho de 2024.

Subcláusula terceira. Em caso de descumprimento do prazo de que trata a alínea "c" do *caput*, este Termo de Compromisso poderá ser denunciado por decisão do Repassador, nos termos do inciso I do art. 56 da Portaria Conjunta MGI/MF/CGU nº 32, de 4 de junho de 2024.

CLÁUSULA QUARTA – DAS OBRIGAÇÕES GERAIS

Sem prejuízo do constante nas demais Cláusulas deste Termo de Compromisso, são obrigações dos partícipes:

I. DA MANDATÁRIA:

- analisar, aprovar ou rejeitar o Plano de Trabalho;
- verificar as peças documentais apresentadas pelo RECEBEDOR e emitir laudo de verificação técnica;
- emitir os empenhos necessários à execução do objeto pactuado;
- celebrar os termos de compromisso e eventuais termos aditivos;
- solicitar ao REPASSADOR a autorização para o início do procedimento licitatório;
- verificar a realização do processo licitatório;
- autorizar o início do objeto;
- transferir ao RECEBEDOR os recursos financeiros previstos para a execução deste Termo de Compromisso, de acordo com o cronograma de desembolso e o ritmo de desenvolvimento da obra ou do serviço de engenharia;
- acompanhar, avaliar e aferir a execução física e financeira do objeto deste Termo de Compromisso, bem como verificar a regular aplicação das parcelas de recursos;
- analisar a prestação de contas final dos instrumentos com base nos resultados da execução física e financeira, bem como de outros elementos que comprovem o cumprimento do objeto pactuado;
- aprovar ou rejeitar a prestação de contas final;
- instaurar a Tomada de Contas Especial – TCE, observando os procedimentos e a formalização, de acordo com a legislação específica ao caso;
- cancelar os empenhos remanescentes no caso de conclusão, denúncia ou rescisão do Termo de Compromisso;
- verificar a existência de Anotação de Responsabilidade Técnica – ART e Registro de Responsabilidade Técnica – RRT;
- reorientar ações e decidir quanto à aceitação de justificativas sobre impropriedades identificadas na execução do instrumento;
- notificar o RECEBEDOR quando não apresentada a prestação de contas ou se constatada a má aplicação dos recursos públicos transferidos;
- adotar as medidas administrativas para apuração dos fatos, identificação dos responsáveis, quantificação do dano e obtenção da regularização e do ressarcimento;
- verificar se o RECEBEDOR disponibilizou, em seu sítio oficial na internet ou, na sua falta, em sua sede, em local de fácil visibilidade, o extrato do instrumento e suas alterações, contendo, pelo menos, o objeto, a finalidade, os valores e as datas de liberação, o detalhamento da aplicação dos recursos e as contratações realizadas para a execução do objeto pactuado, na forma do art. 30 da Portaria Conjunta MGI/MF/CGU nº 32, de 2024;
- garantir disponibilidade de equipe técnica para que seja realizado, de forma regular, o acompanhamento das obras e serviços de engenharia, inclusive com visitas de campo preliminar;
- rescindir o Termo de Compromisso;
- dispor de estrutura física e equipe técnica adequadas para analisar as peças técnicas e documentais, inclusive os anteprojetos e projetos básicos, acompanhar a execução física do objeto pactuado, e realizar a conformidade financeira e a análise da prestação de contas final;

SAC CAIXA: 0800 726 0101 (informações, reclamações, sugestões e elogios)

Para pessoas com deficiência auditiva ou de fala: caixa.gov.br/libras

Ouvidoria: 0800 725 7474

WhatsApp: CAIXA 0800 104 0104
caixa.gov.br

TERMO DE COMPROMISSO PARA EXECUÇÃO DE
OBRAS OU SERVIÇOS DE ENGENHARIA NO ÂMBITO
DO NOVO PAC
NÃO ENQUADRADO NO REGIME SIMPLIFICADO



- v. notificar o receptor previamente à inscrição como inadimplente no Transferegov.br, quando detectadas impropriedades ou irregularidades no acompanhamento da execução do objeto do instrumento, devendo ser incluída no aviso a respectiva Secretaria da Fazenda ou secretaria similar; e
- w. prorrogar, "de ofício", a vigência do instrumento antes do seu término, quando der causa a atraso na liberação dos recursos, limitada a prorrogação ao exato período do atraso verificado.

Subcláusula primeira. O REPASSADOR e a MANDATÁRIA não se responsabilizam solidariamente ao RECEBEDOR ou contratado pelo eventual ajuizamento de ação judicial, para fins de comprovação de regularização do imóvel.

II. DO RECEBEDOR:

- a. executar e fiscalizar o objeto pactuado, de acordo com o Plano de Trabalho, o Anteprojeto, o Projeto Básico e/ou o Termo de Referência aceitos pela MANDATÁRIA, adotando todas as medidas necessárias à correta execução deste Termo de Compromisso;
- b. encaminhar ao REPASSADOR ou à MANDATÁRIA as suas propostas, planos de trabalho e pesquisa de preços, na forma e prazos estabelecidos;
- c. definir:
 - i. por metas e etapas, a forma de execução do objeto, com funcionalidade, e
 - ii. as necessidades e demandas das obras, realizar os estudos de viabilidade preliminares e ensaios tecnológicos necessários para embasamento das soluções constantes no projeto, bem como elaborar os projetos técnicos relacionados ao objeto;
- d. elaborar os projetos técnicos relacionados ao objeto pactuado, reunir toda documentação jurídica e institucional necessária à celebração deste Termo de Compromisso, e atender tempestivamente as cláusulas suspensivas, de acordo com os normativos do programa;
- e. assegurar, na sua integralidade, a qualidade técnica dos projetos e da execução dos produtos e serviços estabelecidos nos instrumentos, em conformidade com as normas brasileiras e os normativos dos programas, ações e atividades;
- f. garantir a existência de infraestrutura, utilidades, pessoal e licenças necessários à instalação e disponibilização dos equipamentos adquiridos;
- g. selecionar as áreas de intervenção e os beneficiários finais em conformidade com as diretrizes estabelecidas pelo REPASSADOR, podendo estabelecer outras que busquem refletir situações de vulnerabilidade econômica e social, informando ao REPASSADOR e à MANDATÁRIA sempre que houver alterações;
- h. apresentar declaração de capacidade técnico-gerencial para execução do objeto pactuado;
- i. acompanhar de maneira adequada e promover todas as sanções administrativas que a legislação federal incumbe aos contratantes públicos;
- j. apresentar documentos de titularidade dominial da área de intervenção, licenças e aprovações de projetos emitidos pelo órgão ou pela entidade ambiental competente das esferas municipal, estadual, distrital ou federal;
- k. realizar:
 - i. a verificação da necessidade e obtenção das aprovações dos projetos e licenças relacionadas à execução das intervenções, junto aos órgãos competentes, a exemplo do Corpo de Bombeiros, Vigilância Sanitária, Órgãos do Patrimônio Histórico e do Patrimônio da União, Concessionárias de Serviços Públicos, dentre outros;
 - ii. a guarda de toda a documentação relacionada no item anterior, devendo ser apresentada ao REPASSADOR, MANDATÁRIA e órgãos de controle quando solicitada.
- l. incluir, em seus orçamentos anuais, dotação orçamentária referente aos recursos relativos ao presente instrumento;
- m. proceder ao depósito da contrapartida, conforme cronograma de desembolso, quando for o caso;
- n. aplicar, no Transferegov.br, os recursos creditados na conta vinculada ao Termo de Compromisso em caderneta de poupança, fundo de aplicação financeira de curto prazo ou operação de mercado aberto lastreada em títulos da dívida pública, e realizar os pagamentos de despesas do Termo de Compromisso também por intermédio do Transferegov.br;
- o. estar ciente de que a MANDATÁRIA está autorizada a efetuar o resgate dos saldos remanescentes da conta vinculada ao instrumento, nos casos em que não houver a devolução dos recursos no prazo previsto;
- p. realizar o procedimento de compras e contratações, sob sua inteira responsabilidade, observada a legislação vigente e assegurando:
 - i. a correção dos procedimentos legais;
 - ii. a suficiência do anteprojeto, projeto básico ou do termo de referência;
 - iii. a suficiência da planilha orçamentária discriminativa do percentual de Encargos Sociais e de Bonificação e Despesas Indiretas – BDI utilizados, cada qual com o respectivo detalhamento de sua composição, por item de orçamento ou conjunto deles; e
 - iv. a utilização do Portal Nacional de Contratações Públicas – PNCP, conforme previsto na Lei nº 14.133, de 1º de abril de 2021, c/c o art. 36 da Portaria Conjunta MGI/MF/CGU nº 32, de 2024;

SAC CAIXA: 0800 726 0101 (informações, reclamações, sugestões e elogios)

Para pessoas com deficiência auditiva ou de fala: caixa.gov.br/libras

Ouvidoria: 0800 725 7474

WhatsApp: CAIXA 0800 104 0104

caixa.gov.br

TERMO DE COMPROMISSO PARA EXECUÇÃO DE
OBRAS OU SERVIÇOS DE ENGENHARIA NO ÂMBITO
DO NOVO PAC
NÃO ENQUADRADO NO REGIME SIMPLIFICADO



- q. prever, nos editais de licitação e nos contratos administrativos de execução ou fornecimento – CTEF:
- i. que a responsabilidade pela qualidade das obras, materiais e serviços executados ou fornecidos é da empresa contratada para esta finalidade, inclusive a promoção de readequações, sempre que detectadas impropriedades que possam comprometer a consecução do objeto ajustado;
 - ii. a obrigatoriedade da aquisição de produtos manufaturados nacionais e serviços nacionais ou a aplicação das margens de preferência para produtos manufaturados nacionais e serviços nacionais sempre que esses produtos e serviços estiverem descritos na lista estabelecida na Resolução CIIA-PAC nº 1, de 28 de junho de 2024, observadas as disposições do art. 3º-A da Lei nº 11.578, de 26 de novembro de 2007, e do Decreto nº 11.889, de 22 de janeiro de 2024;
- r. inserir cláusula nos CTEF destinados à execução do instrumento, para que a empresa contratada insira as informações e os documentos relativos à execução no Transferegov.br;
- s. registrar adicionalmente no Transferegov.br, nos casos de inexigibilidade e dispensa de licitação, os pareceres técnico e jurídico que demonstrem o atendimento dos requisitos exigidos na legislação pertinente;
- t. cumprir as normas do Decreto nº 7.983, de 2013, nas licitações realizadas por estados, Distrito Federal e municípios;
- u. exercer, na qualidade de contratante, a fiscalização sobre o CTEF;
- v. apresentar declaração expressa firmada por representante legal do RECEBEDOR, do INTERVENIENTE ou da UNIDADE EXECUTORA, ou registro no Transferegov.br que a substitua, atestando o atendimento às disposições legais aplicáveis ao procedimento licitatório;
- w. registrar no Transferegov.br o extrato do edital de licitação, o preço estimado pela administração pública para a execução do serviço e a proposta de preço total ofertada por cada licitante com a sua respectiva inscrição ativa no CNPJ, o termo de homologação e adjudicação, o extrato do CTEF e seus respectivos aditivos, a ART e o RRT dos projetos, dos executores e da fiscalização de obras, as ordens de serviços ou autorizações de fornecimento e os atestes dos boletins de medições;
- x. disponibilizar no Transferegov.br o edital de licitação e seus anexos, ata de recebimento de propostas e julgamento, a proposta e documentos de habilitação do vencedor, caso a licitação não seja processada no Sistema de Compras do Governo Federal – Compras.gov.br;
- y. comunicar alterações na documentação objeto do laudo de verificação técnica após o aceite da MANDATÁRIA;
- z. comunicar ao REPASSADOR e à MANDATÁRIA, com 30 (trinta) dias de antecedência, a previsão de emissão da ordem de serviço do CTEF;
- aa. executar e fiscalizar os trabalhos necessários à consecução do objeto, observando prazos e custos, designando profissional habilitado no local da intervenção com a respectiva ART e RRT, quando couber;
- bb. utilizar os aplicativos disponibilizados pelo órgão central do Transferegov.br, para registro da execução física do objeto e quando da realização das atividades de fiscalização;
- cc. realizar visitas regulares nos empreendimentos, e apresentar os relatórios referentes às visitas realizadas quando solicitado;
- dd. determinar a correção de vícios detectados que possam comprometer a fruição do objeto;
- ee. permitir o livre acesso de servidores do REPASSADOR e dos órgãos de controle interno e externo da União, bem como dos funcionários da MANDATÁRIA e do apoiador técnico, aos processos, documentos e informações referentes a este Termo de Compromisso, CTEF, bem como aos locais de execução do respectivo objeto;
- ff. estimular a participação dos beneficiários finais na elaboração e implementação do objeto do Termo de Compromisso, bem como na manutenção do patrimônio gerado por estes investimentos;
- gg. operar, manter e conservar adequadamente o patrimônio público gerado pelos investimentos decorrentes do Termo de Compromisso;
- hh. fornecer ao REPASSADOR e à MANDATÁRIA, a qualquer tempo, informações sobre as ações desenvolvidas para viabilizar o acompanhamento e avaliação do processo;
- ii. incluir nas placas e adesivos indicativos das obras o QR Code do aplicativo para o cidadão, disponibilizado pelo Transferegov.br, e informações sobre canal para o registro de denúncias, reclamações e elogios, conforme previsto no Manual de Identidade Visual - Novo PAC – IDV;
- jj. afixar e manter atualizada, em local de boa visibilidade placa de obra elaborada conforme Manual de Identidade Visual - Novo PAC - IDV vigente nas datas de realização de vistorias e de solenidades de que trata o inciso XXXVI do art. 8º da Portaria Conjunta MGI/MF/CGU nº 32, de 2024, e mantê-la em bom estado de conservação durante todo o prazo de execução das obras e até que a MANDATÁRIA verifique a conclusão das obras, sob pena de suspensão de repasses e desbloqueios;
- kk. divulgar, em qualquer ação promocional relacionada ao objeto e/ou objetivo do Termo de Compromisso, o nome e a logomarca do Programa de Aceleração do Crescimento - PAC, a origem do recurso, o valor do repasse e o nome da MANDATÁRIA e do REPASSADOR, como entes participantes;
- ll. O RECEBEDOR, o INTERVENIENTE ou a UNIDADE EXECUTORA deverão comunicar expressamente à MANDATÁRIA:

SAC CAIXA: 0800 726 0101 (informações, reclamações, sugestões e elogios)

Para pessoas com deficiência auditiva ou de fala: caixa.gov.br/libras

Ouvidoria: 0800 725 7474

WhatsApp: CAIXA 0800 104 0104
caixa.gov.br

ROMULO
COSTA
ARRUDA:028
23065369

Assinado de
forma digital por
ROMULO COSTA
ARRUDA:028230
65369

TERMO DE COMPROMISSO PARA EXECUÇÃO DE
OBRAS OU SERVIÇOS DE ENGENHARIA NO ÂMBITO
DO NOVO PAC
NÃO ENQUADRADO NO REGIME SIMPLIFICADO



- i. com antecedência de trinta dias, a realização de solenidades relacionadas ao termo de compromisso, tais como divulgação da assinatura do instrumento, emissão de ordem de serviço, visitas às obras com a participação de autoridades da esfera estadual ou federal, bem como inaugurações parciais ou totais de obras.
- ii. a data prevista para inauguração quando a execução atingir 80%; e
- iii. no prazo máximo de 30 (trinta) dias após a medição final realizada pela MANDATÁRIA, a confirmação da data e local onde ocorrerá a ação promocional, inclusive entregas e/ou inaugurações e/ou solenidades;
- mm. comprometer-se a utilizar a marca do Governo Federal nas publicações decorrentes do Termo de Compromisso, observadas as limitações impostas pela Lei Eleitoral nº 9.504, de 30 de setembro de 1997;
- nn. providenciar a instalação de placa de inauguração e ou de conclusão das obras, garantindo sua conformidade com o Manual de Identidade Visual - Novo PAC – IDV;
- oo. obedecer às regras e diretrizes de acessibilidade na execução do objeto, em conformidade com as leis, normativos e orientações técnicas que tratam da matéria;
- pp. prestar contas dos recursos vinculados ao instrumento;
- qq. dispor de condições e estrutura para acompanhar a execução do objeto e cumprir os prazos de análise da prestação de contas;
- rr. instaurar processo administrativo apuratório, inclusive processo administrativo disciplinar, quando constatado o desvio ou malversação de recursos públicos, irregularidade na execução do contrato ou gestão financeira do Termo de Compromisso, comunicando tal fato ao REPASSADOR e à MANDATÁRIA;
- ss. indicar o sistema Fala.BR como canal de comunicação efetivo, ao qual se dará ampla publicidade, para o recebimento de manifestações dos cidadãos relacionadas ao instrumento, possibilitando o registro de sugestões, elogios, solicitações, reclamações e denúncias;
- tt. realizar no Transferegov.br os atos e os procedimentos relativos à formalização, execução, acompanhamento, prestação de contas e informações acerca da TCE, quando couber;
- uu. incluir regularmente as informações e os documentos exigidos pela Portaria Conjunta MGI/MF/CGU nº 32, de 2024;
- vv. informar tempestivamente ao REPASSADOR e à MANDATÁRIA, quando houver, sobre a conclusão das obras físicas ou de etapas úteis, de estudos e projetos, e da aquisição de equipamentos, objeto do Termo de Compromisso, assim como os casos de paralisação da execução do objeto;
- ww. garantir o uso subjacente, pelo prazo mínimo de 20 (vinte) anos, para os casos de regularização previstos no art. 16, § 3º, inciso VII, e inciso VIII, nas alíneas "a" e "b", da Portaria Conjunta MGI/MF/CGU nº 32, de 2024;
- xx. dar ciência aos órgãos de controle ao tomar conhecimento de qualquer irregularidade ou ilegalidade, e, havendo fundada suspeita de crime ou de improbidade administrativa, cientificar a Advocacia-Geral da União, o Ministério Público Federal e o respectivo Ministério Público Estadual;
- yy. manter e movimentar os recursos financeiros na conta bancária específica do instrumento, aberta em instituição financeira oficial; e
- zz. atender ao disposto nas diretrizes programáticas, normas e regramentos da Portaria Conjunta MGI/MF/CGU nº 32, de 4 de junho de 2024, e suas alterações, ou normas complementares que venham a disciplinar as transferências de recursos regidas pelo Decreto nº 11.855, de 2023, independentemente de formalização de Termo Aditivo ao presente instrumento.

[utilizar caso haja previsão de CONSÓRCIO PÚBLICO, ajustando a redação conforme as peculiaridades do caso específico]

Subcláusula segunda. Os entes consorciados são solidariamente responsáveis quanto às obrigações cominadas ao consórcio público.

CLÁUSULA QUINTA – DA PROTEÇÃO DE DADOS PESSOAIS

Para fins de execução deste Termo de Compromisso, os PARTICIPES obrigam-se a cumprir e manterem-se de acordo com as disposições e os princípios da Lei Geral de Proteção de Dados - Lei nº 13.709, de 14 de agosto de 2018 (LGPD), especialmente no que se refere à legalidade no tratamento dos dados pessoais a que tiverem acesso em razão deste instrumento.

Subcláusula primeira. Em relação à LGPD, cada Parte será responsável isoladamente pelos atos a que derem causa, respondendo, inclusive, pelos atos praticados por seus prepostos e/ou empregados que estiverem em desconformidade com os preceitos normativos aplicáveis.

Subcláusula segunda. Na ocorrência de qualquer incidente (perda, destruição e/ou exposição indesejada e/ou não autorizada) que envolva os dados pessoais tratados em razão do presente instrumento, deverá a Parte responsável pelo incidente comunicar imediatamente a outra Parte, apresentando, no mínimo, as seguintes informações: (i) a descrição

SAC CAIXA: 0800 726 0101 (informações, reclamações, sugestões e elogios)

Para pessoas com deficiência auditiva ou de fala: caixa.gov.br/libras

Ouvidoria: 0800 725 7474

WhatsApp: CAIXA 0800 104 0104

caixa.gov.br

ROMULO COSTA
ARRUDA:028
23065369

Assinado de
forma digital por
ROMULO COSTA
ARRUDA:028230
65369

TERMO DE COMPROMISSO PARA EXECUÇÃO DE
OBRAS OU SERVIÇOS DE ENGENHARIA NO ÂMBITO
DO NOVO PAC
NÃO ENQUADRADO NO REGIME SIMPLIFICADO



dos dados pessoais envolvidos; (ii) a quantidade de dados pessoais envolvidos (volumetria do evento); e (iii) quem são os titulares dos dados pessoais afetados pelo evento.

Subcláusula terceira. Caso uma das Partes seja destinatária de ordem judicial ou notificação/requisição de qualquer órgão, agência, autoridade ou outra entidade oficial, relativa ao tratamento de dados pessoais que tenham sido compartilhados em decorrência do presente instrumento, a Parte notificada deverá, imediatamente, comunicar a outra Parte.

Subcláusula quarta. Os PARTICIPES se obrigam a, após o encerramento deste instrumento e/ou após o exaurimento das finalidades para as quais os dados pessoais foram coletados, o que vier primeiro, deletar e/ou destruir todos os documentos e informações recebidas da outra Parte contendo os dados pessoais fornecidos, sejam em meios físicos ou digitais, eliminando-os de seus arquivos e banco de dados, podendo ser mantidos os dados pessoais necessários para o cumprimento de obrigação legal ou regulatória e/ou para o uso exclusivo da Parte, mediante a anonimização dos dados.

Subcláusula quinta. Em observância aos preceitos da Lei 13.709, de 2018 (LGPD), os signatários autorizam a divulgação de seus dados pessoais constantes neste instrumento para fins de publicidade e transparência.

CLÁUSULA SEXTA – DA VIGÊNCIA

Este Termo de Compromisso terá vigência de 48 meses, contados a partir da assinatura do instrumento, podendo ser prorrogada, por solicitação dos partícipes, devidamente fundamentada, com antecedência mínima de 60 (sessenta) dias do término da vigência, observado o disposto nos arts. 31 e 32 da Portaria Conjunta MGI/MF/CGU nº 32, de 2024.

Subcláusula primeira. A vigência do Termo de compromisso será compatível com o prazo de execução do objeto.

Subcláusula segunda. A MANDATÁRIA prorrogará “de ofício” a vigência deste Termo de Compromisso, antes de seu término, quando der causa ao atraso na liberação dos recursos, limitada a prorrogação ao exato período do atraso verificado.

CLÁUSULA SÉTIMA - DO VALOR E DA DOTAÇÃO ORÇAMENTÁRIA

Os recursos financeiros para a execução do objeto deste Termo de Compromisso, neste ato fixados em R\$ 2.800.000,00 (dois milhões e oitocentos mil reais) serão alocados de acordo com o cronograma de desembolso constante no Plano de Trabalho, conforme a seguinte classificação orçamentária:

- I. R\$ 280.000,00 (duzentos e oitenta mil reais), relativos ao presente exercício, correrão à conta da dotação alocada no orçamento do **REPASSADOR**, UG 560018 assegurado pela Nota de Empenho nº 2026NE001009, vinculada ao Programa de Trabalho nº 16482232000TI0001, à conta de recursos oriundos do Tesouro Nacional, Natureza da Despesa 444042;

Subcláusula primeira. Em caso de ocorrência de cancelamento de Restos a Pagar, o quantitativo das metas constante no Plano de Trabalho poderá ser reduzido, em comum acordo com o REPASSADOR ou com a MANDATÁRIA, desde que não prejudique a fruição ou funcionalidade do objeto pactuado.

Subcláusula segunda. A indicação dos créditos e empenhos referentes aos recursos a serem transferidos pelo REPASSADOR (e/ou RECEBEDOR) nos exercícios subsequentes, no valor total de R\$ 2.520.000,00 (dois milhões e quinhentos e vinte mil reais), será realizada mediante registro contábil no Sistema Integrado de Administração Financeira do Governo Federal – SIAFI, e será formalizada por apostilamento, observado o cronograma de desembolso e a execução física do objeto.

Subcláusula terceira. Os recursos para atender às despesas em exercícios futuros, em caso de investimentos, estão consignados no plano plurianual ou em prévia lei que os autorize.

CLÁUSULA OITAVA – DA CONTRAPARTIDA

A contrapartida poderá ser aportada pelo RECEBEDOR, pelo INTERVENIENTE ou pela UNIDADE EXECUTORA, e será calculada sobre o valor global do objeto ou em itens de investimento específicos do plano de trabalho, em atenção aos normativos específicos e às diretrizes dos programas do REPASSADOR.

Subcláusula primeira. O RECEBEDOR, o INTERVENIENTE ou a UNIDADE EXECUTORA poderão ofertar contrapartida para complementação dos recursos necessários à execução do objeto pactuado, devendo apresentar, antes da celebração do instrumento, comprovação de que dispõe dos recursos próprios para complementar a execução do objeto.

Subcláusula segunda. A contrapartida poderá ser em bens e serviços, desde que economicamente mensurável.

SAC CAIXA: 0800 726 0101 (informações, reclamações, sugestões e elogios)

Para pessoas com deficiência auditiva ou de fala: caixa.gov.br/libras

Ouvidoria: 0800 725 7474

WhatsApp: CAIXA 0800 104 0104

caixa.gov.br

ROMULO COSTA
ARRUDA:02823065369
Assinado de forma digital por ROMULO COSTA
ARRUDA:02823065369

TERMO DE COMPROMISSO PARA EXECUÇÃO DE
OBRAS OU SERVIÇOS DE ENGENHARIA NO ÂMBITO
DO NOVO PAC
NÃO ENQUADRADO NO REGIME SIMPLIFICADO



Subcláusula terceira. A contrapartida financeira, quando houver, deverá ser depositada, pelo RECEBEDOR, o INTERVENIENTE ou a UNIDADE EXECUTORA na conta específica do instrumento, em conformidade com os prazos estabelecidos no cronograma de desembolso.

Subcláusula quarta. As receitas oriundas dos rendimentos de aplicação financeira dos recursos não poderão ser computadas como contrapartida devida pelo RECEBEDOR, pelo INTERVENIENTE ou pela UNIDADE EXECUTORA.

CLÁUSULA NONA – DA LIBERAÇÃO DOS RECURSOS

Os recursos deste Termo de Compromisso serão depositados, geridos e mantidos em conta bancária específica do instrumento, aberta em instituição financeira oficial, e somente poderão ser utilizados para pagamento de despesas constantes do Plano de Trabalho ou para aplicação no mercado financeiro.

Subcláusula primeira. A liberação dos recursos dependerá da disponibilidade financeira do REPASSADOR e da demonstração da efetiva execução do objeto pelo RECEBEDOR, comprovada por meio do cadastro dos documentos de medição no Transferegov.br, em concordância com a previsão estabelecida no cronograma de desembolso e atendidas as exigências cadastrais vigentes.

Subcláusula segunda. Quando houver a previsão de repasse de recurso da União para elaboração de estudos de viabilidade técnica, econômica e ambiental, anteprojetos, planos, estudos, projetos básicos e executivos, bem como as respectivas adequações, a liberação de recursos para estes fins dar-se-á logo após a celebração e publicação do termo de compromisso, independentemente de condição suspensiva, conforme estabelecido no cronograma de desembolso, e não configurará o cumprimento ou a retirada da condição suspensiva.

Subcláusula terceira. Em caso de paralisação da execução do objeto ou quando não for apresentado boletim de medição por mais de 90 (noventa) dias consecutivos e/ou 12 (doze) meses consecutivos, o REPASSADOR deverá proceder de acordo, respectivamente, com os arts. 53, 53-A e 54 da Portaria Conjunta MGI/MF/CGU nº 32, de 2024.

Subcláusula quarta. A movimentação financeira na conta corrente específica do instrumento deverá ocorrer no Transferegov.br, por meio da funcionalidade ordem de pagamento de parcerias – OPP, nos termos do art. 39, §4º, da Portaria Conjunta MGI/MF/CGU nº 32, de 2024.

Subcláusula quinta. Os recursos deste Termo de Compromisso serão automaticamente aplicados em cadernetas de poupança, fundo de aplicação financeira de curto prazo ou operação de mercado aberto lastreada em títulos da dívida pública, enquanto não empregados na sua finalidade, conforme art. 39, §1º, da Portaria Conjunta MGI/MF/CGU nº 32, de 2024.

Subcláusula sexta. A conta bancária específica do Termo de Compromisso será isenta da cobrança de tarifas bancárias.

Subcláusula sétima. A liberação de recursos referente ao presente Termo de Compromisso observará as limitações previstas na legislação eleitoral.

Subcláusula oitava. O sigilo bancário dos recursos públicos envolvidos neste Termo de Compromisso não será oponível ao REPASSADOR, à MANDATÁRIA e nem aos órgãos públicos fiscalizadores.

Subcláusula nona. Quando forem constatadas divergências qualitativas e/ou quantitativas durante as atividades de acompanhamento deste Termo de Compromisso, os pagamentos correspondentes aos valores das divergências serão bloqueados, sendo mantidos os repasses dos recursos para a continuidade e bom andamento do restante da obra, no entanto a liberação da última parcela fica condicionada à superação das divergências ou à aceitação das justificativas pela MANDATÁRIA, nos termos do art. 48, §§ 13 a 15 da Portaria Conjunta MGI/MF/CGU nº 32, de 2024.

CLÁUSULA DÉCIMA – DA EXECUÇÃO DAS DESPESAS

O presente Termo de Compromisso deverá ser executado fielmente pelos partícipes, de acordo com as cláusulas pactuadas e a legislação aplicável.

Subcláusula primeira. Na execução de despesas deste Termo de Compromisso deverão ser observadas as disposições dos artigos 38 e 44 da Portaria Conjunta MGI/MF/CGU nº 32, de 2024.

Subcláusula segunda. É vedado ao RECEBEDOR, sob pena de rescisão do ajuste:

- I. utilizar recursos do Termo de Compromisso para realizar pagamentos correlatos a despesas ocorridas anteriormente ao início da sua vigência;
- II. alterar o objeto do Termo de Compromisso, exceto para:
 - a. ampliação do objeto pactuado ou redução ou exclusão de meta ou etapa, desde que não desconfigure a natureza do objeto, e que não haja prejuízo da fruição ou funcionalidade do objeto; e

SAC CAIXA: 0800 726 0101 (informações, reclamações, sugestões e elogios)

Para pessoas com deficiência auditiva ou de fala: caixa.gov.br/libras

Ouidoria: 0800 725 7474

WhatsApp: CAIXA 0800 104 0104
caixa.gov.br

ROMULO COSTA
ARRUDA:02
823065369

Assinado de
forma digital por
ROMULO COSTA
ARRUDA:028230
65369

TERMO DE COMPROMISSO PARA EXECUÇÃO DE
OBRAS OU SERVIÇOS DE ENGENHARIA NO ÂMBITO
DO NOVO PAC
NÃO ENQUADRADO NO REGIME SIMPLIFICADO



- b. alteração do local de execução do objeto, desde que, no caso de obras, não tenha sido iniciada a execução física;
- III. utilizar, ainda que em caráter emergencial, os recursos para finalidade diversa da estabelecida no instrumento;
- IV. realizar despesas com taxas bancárias, multas, juros ou correção monetária, inclusive referentes a pagamentos ou recolhimentos fora dos prazos, exceto, no que se refere às multas e aos juros, se decorrentes de atraso na transferência de recursos pelo repassador, e desde que os prazos para pagamento e os percentuais sejam os mesmos aplicados no mercado;
- V. pagar, a qualquer título, empresas privadas que tenham em seu quadro societário servidor público da ativa, ou empregado de empresa pública, ou de sociedade de economia mista, dos partícipes, por serviços prestados, inclusive consultoria, assistência técnica ou assemelhados;
- VI. efetuar pagamento em data posterior à vigência do instrumento, salvo se o fato gerador da despesa tenha ocorrido durante a vigência;
- VII. no caso de obras e serviços de engenharia, iniciar a execução do objeto antes da emissão da autorização de início do objeto, exceto quando se tratar dos recursos para atender às despesas de que trata o art. 13 da Portaria Conjunta MGI/MF/CGU nº 32, de 2024;
- VIII. efetuar pagamento, a qualquer título, que esteja vedado em leis federais específicas e na Lei de Diretrizes Orçamentárias;
- IX. transferir recursos liberados pelo REPASSADOR, no todo ou em parte, a conta que não a vinculada ao presente Termo de Compromisso;
- X. subdelegar as obrigações assumidas por meio do presente Termo de Compromisso, salvo quando houver previsão expressa no plano de trabalho aprovado e não configurar descentralização total da execução; e
- XI. realizar o aproveitamento de rendimentos para ampliação ou acréscimo de metas e etapas ao plano de trabalho pactuado, sem justificativa do RECEBEDOR e autorização do REPASSADOR ou da MANDATÁRIA.

Subcláusula terceira. No caso de atraso de liberação de recursos ou de antecipação do cronograma físico de execução do objeto, o RECEBEDOR poderá:

- I. adiantar o aporte de recursos, inclusive além daqueles previstos como contrapartida, que serão ressarcidos assim que houver a regularização na liberação das parcelas pelo REPASSADOR; ou
- II. quando não houver previsão de contrapartida, aportar recursos próprios necessários a continuidade de execução do objeto.

Subcláusula quarta. No caso de fornecimento de equipamentos e materiais especiais de fabricação específica, o pagamento da respectiva despesa pelo RECEBEDOR poderá ser realizado antes da entrega do bem, na forma do art. 38 do Decreto nº 93.872, de 1986, e do art. 45, da Portaria Conjunta MGI/MF/CGU nº 32, de 2024, observadas as seguintes condições:

- I. esteja caracterizada a necessidade de adiantar recursos ao fornecedor para viabilizar a produção de material ou equipamento especial, fora da linha de produção usual, e com especificação singular destinada a empreendimento específico;
- II. o pagamento antecipado das parcelas tenha sido previsto no edital de licitação e no CTEF dos materiais ou equipamentos; e
- III. o fornecedor ou o RECEBEDOR apresentem uma carta fiança bancária emitida por banco ou instituição financeira devidamente autorizada a operar no País pelo Banco Central do Brasil, ou as demais modalidades de garantia previstas no art. 96, § 1º, da Lei nº 14.133, de 2021.

Subcláusula quinta. Para obras de engenharia com valor superior a R\$ 10.000.000,00 (dez milhões de reais), poderá haver liberação do repasse de recursos para pagamento de materiais ou equipamentos postos em canteiro, que representem percentuais significativos do orçamento da obra, conforme disciplinado pelo REPASSADOR, desde que:

- I. seja apresentado pelo RECEBEDOR, INTERVENIENTE ou UNIDADE EXECUTORA termo de fiel depositário;
- II. a aquisição de materiais ou equipamentos constitua etapa específica do plano de trabalho;
- III. a aquisição destes tenha se dado por procedimento licitatório distinto daquele da contratação de serviços de engenharia ou, no caso de única licitação:
 - a. haja previsão expressa no edital da possibilidade de pagamento de materiais ou equipamentos postos em canteiro;
 - b. o percentual de BDI aplicado sobre os materiais ou equipamentos tenha sido menor que o praticado sobre os serviços de engenharia;
 - c. haja justificativa técnica e econômica para essa forma de pagamento; e

SAC CAIXA: 0800 726 0101 (informações, reclamações, sugestões e elogios)
Para pessoas com deficiência auditiva ou de fala: caixa.gov.br/libras

Ouvidoria: 0800 725 7474

WhatsApp: CAIXA 0800 104 0104
caixa.gov.br

TERMO DE COMPROMISSO PARA EXECUÇÃO DE
OBRAS OU SERVIÇOS DE ENGENHARIA NO ÂMBITO
DO NOVO PAC
NÃO ENQUADRADO NO REGIME SIMPLIFICADO



- d. o fornecedor apresente garantia, como carta fiança bancária ou instrumento congênere, no valor do pagamento pretendido; e

IV. haja adequado armazenamento e guarda dos respectivos materiais e equipamentos postos em canteiro.

CLÁUSULA DÉCIMA PRIMEIRA – DA CONTRATATAÇÃO DE TERCEIROS

O RECEBEDOR deverá observar, quando da contratação de terceiros com recursos da União vinculados à execução do objeto deste Termo de Compromisso, as disposições contidas na Lei nº 14.133, de 1º de abril de 2021, bem como as demais normas aplicáveis às contratações públicas.

Subcláusula primeira. Nos casos em que empresa pública, sociedade de economia mista ou suas subsidiárias participem como INTERVENIENTE ou UNIDADE EXECUTORA, deverão ser observadas as disposições da Lei nº 13.303, de 30 de junho de 2016, quando da contratação de terceiros.

Subcláusula segunda: Os procedimentos licitatórios para execução do objeto deste Termo de Compromisso deverão ser realizados no Compras.gov.br, em sistemas próprios dos recebedores ou em outros sistemas disponíveis no mercado, desde que estejam integrados ao PNCP e ao Transferegov.br.

Subcláusula terceira. Em casos devidamente justificados pelo RECEBEDOR e aceitos pela MANDATÁRIA, poderão ser aceitos adesão à ata de registro de preços, licitação realizada ou contrato celebrado antes da assinatura deste Termo de Compromisso ou da emissão do laudo de verificação técnica de que trata o art. 23 da Portaria Conjunta MGI/MF/CGU nº 32, de 2024, desde que:

- estejam vigentes;
- o seu aproveitamento seja economicamente mais vantajoso para a Administração, se comparado com a realização de uma nova licitação;
- não haja decisão judicial ou de órgão de controle acerca de descumprimento de regras estabelecidas na legislação específica;
- os valores estejam compatíveis com o disposto no Decreto nº 7.983, de 8 de abril de 2013, e no art. 23 da Lei nº 14.133, de 1º de abril de 2021, ou sejam ajustados; e
- o seu objeto seja compatível com o objeto do Termo de Compromisso.

Subcláusula quarta. Nos casos de que trata a Subcláusula terceira, somente serão arcadas com recursos de repasse da União as despesas que ocorrerem durante o período de vigência deste Termo de Compromisso, bem como das subcláusulas seguintes.

Subcláusula quinta. Eventuais despesas, com pagamentos por meio da conta vinculada, realizadas pelo RECEBEDOR após o início da vigência do Termo de Compromisso e antes da emissão do laudo de verificação técnica, em valores além da contrapartida pactuada, poderão ser ressarcidas pelo REPASSADOR, de acordo com a disponibilidade orçamentária e financeira, e seguindo a ordem cronológica dos pedidos oficiais apresentados pelo RECEBEDOR.

Subcláusula sexta. Deverá ser observada a existência de projeto padronizado, sem complexidade técnica e operacional, quando da adesão à ata de registro de preços.

Subcláusula sétima. O RECEBEDOR se compromete, quando da contratação de terceiros, a aderir a Ata de Registro de Preços vigente gerenciada pelo Poder Executivo Federal, caso esta seja economicamente mais vantajosa para a Administração.

CLÁUSULA DÉCIMA SEGUNDA - DA ALTERAÇÃO DO TERMO DE COMPROMISSO

Este Termo de Compromisso poderá ser alterado, mediante proposta de quaisquer dos partícipes, desde que se mantenha a adequação aos objetivos do programa e às deliberações do Comitê Gestor do PAC - CGPAC.

Subcláusula primeira. A análise da solicitação de alteração deverá ser realizada pela MANDATÁRIA, observados os regramentos legais e a tempestividade, de forma que não haja prejuízo à execução do objeto.

Subcláusula segunda. Os ajustes realizados durante a execução do objeto integrarão o Plano de Trabalho, desde que submetidos e aprovados previamente pela autoridade competente.

Subcláusula terceira. As alterações no Plano de Trabalho que não impliquem alterações do valor global e da vigência do instrumento poderão ser realizadas por meio de apostila, sem necessidade de celebração de termo aditivo, vedada a alteração do objeto aprovado.

Subcláusula quarta. Este Termo de Compromisso poderá ter suas metas ajustadas a menor, por motivação do RECEBEDOR, da MANDATÁRIA ou do REPASSADOR, desde que as metas remanescentes representem etapas funcionais e a execução seja compatível com os recursos repassados.

SAC CAIXA: 0800 726 0101 (informações, reclamações, sugestões e elogios)

Para pessoas com deficiência auditiva ou de fala: caixa.gov.br/libras

Ouvidoria: 0800 725 7474

WhatsApp: CAIXA 0800 104 0104
caixa.gov.br

ROMULO COSTA
ARRUDA:02823065369
Assinado de forma digital por ROMULO COSTA ARRUDA:02823065369

**CLÁUSULA DÉCIMA TERCEIRA - DO ACOMPANHAMENTO**

Incumbe à MANDATÁRIA exercer as atribuições de monitoramento e acompanhamento da conformidade física e financeira durante a execução do Termo de Compromisso, e ao REPASSADOR a avaliação da execução física e dos resultados, na forma da Portaria Conjunta MGI/MF/CGU nº 32, de 2024, para a plena execução do objeto.

Subcláusula primeira. É prerrogativa do REPASSADOR assumir ou transferir a responsabilidade pela execução do objeto do Termo de Compromisso, no caso de paralisação ou da ocorrência de fato relevante, de modo a evitar sua descontinuidade, respondendo o RECEBEDOR, em todo caso, pelos danos causados a terceiros, decorrentes de culpa ou dolo na execução do instrumento.

Subcláusula segunda. A execução do Termo de Compromisso será acompanhada por representantes do REPASSADOR ou da MANDATÁRIA, cadastrados no Transferegov.br, onde efetuarão os registros de todos os atos e ocorrências relacionadas à execução do objeto.

Subcláusula terceira. A MANDATÁRIA deverá realizar vistoria preliminar, vistoria final *in loco* e, adicionalmente, vistorias intermediárias *in loco*, observado o disposto no art. 48 da Portaria Conjunta MGI/MF/CGU nº 32, de 2024.

Subcláusula quarta. No exercício da atividade de acompanhamento da execução do objeto, o REPASSADOR ou a MANDATÁRIA poderá:

- I. valer-se do apoio técnico de terceiros;
- II. delegar competência ou firmar parcerias com outros órgãos ou entidades que se situem próximos ao local de aplicação dos recursos, com tal finalidade;
- III. reorientar ações e decidir quanto à aceitação de justificativas sobre impropriedades identificadas na execução do instrumento;
- IV. programar visitas ao local da execução, quando identificada a necessidade, observado o disposto no art. 48 da Portaria Conjunta MGI/MF/CGU nº 32, de 2024; e
- V. valer-se de outras formas de acompanhamento autorizadas pela legislação aplicável.

Subcláusula quinta. Os processos, documentos ou informações referentes à execução deste instrumento não poderão ser sonegados aos servidores do REPASSADOR, da MANDATÁRIA e dos órgãos de controle interno e externo da União, bem como ao eventual apoiador técnico.

Subcláusula sexta. Aquele que, por ação ou omissão, causar embaraço, constrangimento ou obstáculo à atuação do REPASSADOR, da MANDATÁRIA e dos órgãos de controle interno e externo do Poder Executivo Federal, no desempenho de suas funções institucionais relativas ao acompanhamento e fiscalização dos recursos federais transferidos, ficará sujeito à responsabilização administrativa, civil e penal.

Subcláusula sétima. Quaisquer pendências de ordem técnica, jurídica, ambiental ou institucional verificadas pela MANDATÁRIA deverão ser informados ao RECEBEDOR ou ao INTERVENIENTE ou à UNIDADE EXECUTORA, por meio do Transferegov.br, para saneamento ou apresentação de informações e esclarecimentos, fixando prazo de até 45 (quarenta e cinco) dias para saneamento ou apresentação de informações e esclarecimentos, podendo ser prorrogado por igual período, na forma do art. 50 da Portaria Conjunta MGI/MF/CGU nº 32, de 2024.

Subcláusula oitava. A utilização dos recursos em desconformidade com o pactuado no instrumento ensejará obrigação do RECEBEDOR devolvê-los devidamente atualizados, conforme exigido para a quitação de débitos para com a Fazenda Nacional, com base na variação da Taxa Referencial do Sistema Especial de Liquidação e de Custódia - SELIC, acumulada mensalmente, até o último dia do mês anterior ao da devolução dos recursos, acrescido esse montante de 1% (um por cento) no mês de efetivação da devolução dos recursos à conta única do Tesouro Nacional.

Subcláusula nona. O REPASSADOR ou a MANDATÁRIA, ao tomar conhecimento de qualquer irregularidade ou ilegalidade, dará ciência aos órgãos de controle e, havendo fundada suspeita de crime ou de improbidade administrativa, cientificará os Ministérios Público Federal e Estadual e a Advocacia-Geral da União.

CLÁUSULA DÉCIMA QUARTA – DA FISCALIZAÇÃO

Incumbe ao RECEBEDOR exercer a atribuição de fiscalização, a qual consiste na atividade administrativa, prevista nas legislações específicas de licitação e contratos, que deve ser realizada de modo sistemático pelo próprio RECEBEDOR e seus prepostos, com a finalidade de verificar o cumprimento das disposições contratuais, técnicas e administrativas em todos os seus aspectos.

Subcláusula primeira. O RECEBEDOR, o INTERVENIENTE ou a UNIDADE EXECUTORA deverá:

- I. manter fiscal ou equipe de fiscalização constituída de profissionais habilitados e com experiência necessária ao acompanhamento e controle das obras e serviços;

SAC CAIXA: 0800 726 0101 (informações, reclamações, sugestões e elogios)

Para pessoas com deficiência auditiva ou de fala: caixa.gov.br/libras

Ouvidoria: 0800 725 7474

WhatsApp: CAIXA 0800 104 0104

caixa.gov.br

TERMO DE COMPROMISSO PARA EXECUÇÃO DE
OBRAS OU SERVIÇOS DE ENGENHARIA NO ÂMBITO
DO NOVO PAC
NÃO ENQUADRADO NO REGIME SIMPLIFICADO



- II. registrar no Transferegov.br a declaração de capacidade técnica, indicando o servidor ou servidores que acompanharão a obra ou serviço de engenharia, bem como a ART e RRT da prestação de serviços de fiscalização a serem realizados; e
- III. verificar se os materiais aplicados e os serviços realizados atendem aos requisitos de qualidade estabelecidos pelas especificações técnicas dos projetos de engenharia aprovados.

Subcláusula segunda. Os fiscais indicados pelo RECEBEDOR, pelo INTERVENIENTE ou UNIDADE EXECUTORA, responsáveis pelo acompanhamento e fiscalização da obra, deverão realizar o ateste referente a cada boletim de medição inserido no Transferegov.br pela empresa contratada para execução.

CLÁUSULA DÉCIMA QUINTA – DA PRESTAÇÃO DE CONTAS

O RECEBEDOR deverá prestar contas da boa e regular aplicação dos recursos, por meio do seu representante legal em exercício, nos prazos estabelecidos por este Termo de Compromisso.

Subcláusula primeira. Compete ao Chefe do Poder Executivo sucessor prestar contas dos recursos provenientes deste Termo de Compromisso celebrado por seus antecessores.

Subcláusula segunda. Quando a impossibilidade de prestar contas decorrer de ação ou omissão do antecessor, o novo administrador comunicará a MANDATÁRIA e solicitará instauração de TCE, prestando todas as informações e documentos necessários.

Subcláusula terceira. A prestação de contas final deverá ser apresentada pelo RECEBEDOR no prazo de até 60 (sessenta) dias, contados dos seguintes marcos, o que ocorrer primeiro:

- I. do encerramento da vigência ou da conclusão da execução do objeto;
- II. da denúncia; ou
- III. da rescisão.

Subcláusula quarta. A prestação de contas final tem por objetivo a demonstração e a verificação de resultados e deve conter elementos que permitam avaliar a execução do objeto, sendo composta:

- I. por documentos inseridos e informações registradas no Transferegov.br;
- II. pelo Relatório de Cumprimento do Objeto;
- III. pela declaração de realização dos objetivos a que se propunha o instrumento;
- IV. pelo comprovante de recolhimento dos saldos remanescentes, quando houver;
- V. pela licença ambiental de operação, ou, no mínimo, por sua solicitação ao órgão ambiental competente, quando necessário;
- VI. por documento oficial por meio do qual o RECEBEDOR será obrigado a manter os documentos relacionados ao instrumento, pelo prazo de 5 (cinco) anos, contados da aprovação da prestação de contas final; e
- VII. pelo plano de sustentabilidade atualizado, se for o caso.

Subcláusula quinta. O Relatório de Cumprimento do Objeto deverá conter os subsídios necessários para a avaliação e manifestação da MANDATÁRIA quanto à execução do objeto pactuado.

Subcláusula sexta. Em até 15 (quinze) dias, contados do envio da prestação de contas pelo RECEBEDOR, a MANDATÁRIA deverá registrar o recebimento da prestação de contas no Transferegov.br, para fins de sensibilização nas contas contábeis do instrumento.

Subcláusula sétima. Quando o INTERVENIENTE ou a UNIDADE EXECUTORA forem executores do objeto, caber-lhes-á apresentar ao RECEBEDOR os dados e documentos necessários à correta prestação de contas no tocante ao que tiver executado e, nesta hipótese, caberá à MANDATÁRIA notificar os seus titulares de todas as decisões proferidas no contexto da análise e do julgamento da prestação de contas, facultando sua manifestação na mesma forma e condições concedidas ao RECEBEDOR.

Subcláusula oitava. O prazo para análise da prestação de contas final e manifestação conclusiva pela MANDATÁRIA será de 180 (cento e oitenta) dias, prorrogável, no máximo, por igual período, desde que devidamente justificado.

Subcláusula nona. A contagem do prazo de que trata Subcláusula anterior dar-se-á a partir do envio da prestação de contas no Transferegov.br.

Subcláusula décima. Constatadas impropriedades ou indícios de irregularidade, a MANDATÁRIA estabelecerá o prazo de até 30 (trinta) dias para que o RECEBEDOR saneie as impropriedades ou apresente justificativas.

SAC CAIXA: 0800 726 0101 (informações, reclamações, sugestões e elogios)

Para pessoas com deficiência auditiva ou de fala: caixa.gov.br/libras

Ouvidoria: 0800 725 7474

WhatsApp: CAIXA 0800 104 0104

caixa.gov.br

ROMULO COSTA
ARRUDA:028230
65369
Assinado de forma
digital por ROMULO
COSTA
ARRUDA:02823065369

TERMO DE COMPROMISSO PARA EXECUÇÃO DE
OBRAS OU SERVIÇOS DE ENGENHARIA NO ÂMBITO
DO NOVO PAC
NÃO ENQUADRADO NO REGIME SIMPLIFICADO



Subcláusula décima primeira. Findo o prazo de que trata a Subcláusula anterior, considerada eventual prorrogação, a ausência de decisão sobre a prestação de contas pelo REPASSADOR ou pela MANDATÁRIA poderá resultar no registro de restrição contábil do órgão ou entidade pública referente ao exercício em que ocorreu o fato.

Subcláusula décima segunda. A análise da prestação de contas final pela MANDATÁRIA poderá resultar em:

- I. aprovação;
- II. aprovação com ressalvas, quando evidenciada impropriedade ou outra falta de natureza formal da qual não resulte dano ao erário; ou
- III. rejeição.

Subcláusula décima terceira. A decisão sobre a aprovação, aprovação com ressalvas ou rejeição da prestação de contas final compete ao REPASSADOR ou à MANDATÁRIA e deverá ser registrada no Transferegov.br.

Subcláusula décima quarta. Nos casos de extinção do REPASSADOR, o órgão ou entidade sucessor será o responsável pela decisão sobre a regularidade da aplicação dos recursos transferidos.

Subcláusula décima quinta. A ausência de comprovação da titularidade dominial dos imóveis deverá ser ressalvada na prestação de contas final e não implicará na devolução de recursos, desde que se observem todas as condições a seguir:

- I. as obras e serviços apresentem funcionalidade e estejam sendo utilizados pelo público beneficiário;
- II. o recebedor ou o beneficiário esteja na posse dos imóveis;
- III. esteja em curso ação judicial ou administrativa nos órgãos competentes para regularização da dominialidade; e
- IV. seja lavrado termo de responsabilidade assinado pela autoridade máxima do RECEBEDOR de que eventuais custas adicionais com a desapropriação, a transferência ou a regularização da dominialidade serão de responsabilidade exclusiva do RECEBEDOR.

Subcláusula décima sexta. Nos casos em que houver encerramento do Termo de Compromisso com redução de metas, os dispêndios realizados em etapas não funcionais deverão ser integralmente devolvidos à União.

Subcláusula décima sétima. Quando houver a rejeição total ou parcial da prestação de contas final, a MANDATÁRIA deverá notificar o RECEBEDOR para que, no prazo improrrogável de até 30 (trinta) dias, contados do recebimento da notificação, proceda a devolução dos recursos correspondentes ao valor rejeitado, devidamente atualizados, conforme exigido para a quitação de débitos para com a Fazenda Nacional.

Subcláusula décima oitava. A atualização de que trata a Subcláusula anterior será calculada com base na variação da Taxa Referencial do Sistema Especial de Liquidação e de Custódia (SELIC), acumulada mensalmente, até o último dia do mês anterior ao da devolução dos recursos, acrescido esse montante de 1% (um por cento) no mês de efetivação da devolução dos recursos à conta única da União.

Subcláusula décima nona. Quando não houver a devolução dos recursos no prazo de que trata a subcláusula décima sétima, serão adotadas as providências estabelecidas na Subcláusula primeira da cláusula DÉCIMA SEXTA - DA RESTITUIÇÃO DE RECURSOS deste Termo de Compromisso.

Subcláusula vigésima. Não sendo possível a realização do resgate do total dos recursos repassados, deverá ser realizado o registro de impugnação das contas do instrumento no Transferegov.br e imediatamente instaurada Tomada de Contas Especial.

CLÁUSULA DÉCIMA SEXTA - DA RESTITUIÇÃO DE RECURSOS

Os saldos remanescentes, incluídos os provenientes dos rendimentos de aplicações financeiras, serão restituídos, no prazo improrrogável de 30 (trinta) dias, ao REPASSADOR e ao RECEBEDOR, observada a proporcionalidade dos recursos aportados pelos partícipes, independentemente da época em que foram depositados.

Subcláusula primeira. Quando não houver a devolução dos recursos no prazo de que trata esta cláusula, a MANDATÁRIA ficará autorizada pelo RECEBEDOR a solicitar, à instituição financeira albergante da conta específica deste Termo de Compromisso o resgate dos saldos remanescentes e a providenciar a devolução para a Conta Única da União, do valor resgatado.

Subcláusula segunda. Para os Termos de Compromisso em que não tenha havido qualquer execução física, nem utilização dos recursos, o recolhimento à Conta Única da União deverá ocorrer sem a incidência dos juros de mora e sem prejuízo da restituição das receitas obtidas nas aplicações financeiras.

CLÁUSULA DÉCIMA SÉTIMA - DOS BENS REMANESCENTES

SAC CAIXA: 0800 726 0101 (informações, reclamações, sugestões e elogios)

Para pessoas com deficiência auditiva ou de fala: caixa.gov.br/libras

Ouvidoria: 0800 725 7474

WhatsApp: CAIXA 0800 104 0104

caixa.gov.br

ROMULO

COSTA

ARRUDA:0282

3065369

Assinado de
forma digital por
ROMULO COSTA
ARRUDA:0282306
5369

TERMO DE COMPROMISSO PARA EXECUÇÃO DE OBRAS OU SERVIÇOS DE ENGENHARIA NO ÂMBITO DO NOVO PAC NÃO ENQUADRADO NO REGIME SIMPLIFICADO



Os bens remanescentes adquiridos, produzidos ou transformados no âmbito deste Termo de Compromisso serão de propriedade do RECEBEDOR, observadas as disposições do Decreto nº 11.855, de 2023, e da Portaria Conjunta MGI/MF/CGU nº 32, de 2024.

Subcláusula primeira. Consideram-se bens remanescentes os equipamentos e materiais permanentes adquiridos, produzidos ou transformados com recursos dos instrumentos necessários à consecução do objeto, mas que não se incorporam a este.

Subcláusula segunda. O RECEBEDOR deverá contabilizar e proceder à guarda dos bens remanescentes, bem como encaminhar manifestação ao REPASSADOR e à MANDATÁRIA com o compromisso de utilizá-los para assegurar a continuidade do programa governamental, devendo estar claras as regras e diretrizes de utilização desses bens.

CLÁUSULA DÉCIMA OITAVA – DO RECOLHIMENTO DE TARIFAS EXTRAORDINÁRIAS

Haverá a cobrança de Tarifa Extraordinária do RECEBEDOR, INTERVENIENTE e/ou UNIDADE EXECUTORA nos seguintes casos em que esse(s) for(em) o(s) causador(es) da demanda:

Descrição	Custo Unitário – Obras e Serviço de Engenharia			
	VR inferior a R\$ 1.500.000	VR entre R\$ 1.500.000 e até R\$ 5.000.000	VR entre R\$ 5.000.000 e até R\$ 20.000.000	VR acima de R\$ 20.000.000
Reanálise do Plano de Trabalho	R\$ 1.400,00	R\$ 1.400,00	R\$ 1.400,00	R\$ 1.400,00
Verificação da Realização do Processo Licitatório inapta ou repetida	R\$ 3.000,00	R\$ 9.200,00	R\$ 12.100,00	R\$ 33.500,00
Visita ou vistoria in loco em quantidade superior à prevista na Portaria Conjunta MGI/MF/CGU nº 32, de 2024 e suas alterações	R\$ 4.500,00	R\$ 8.300,00	R\$ 13.000,00	R\$ 23.000,00
Reabertura de PCF ou TCE	R\$ 800,00	R\$ 4.000,00	R\$ 8.200,00	R\$ 17.100,00
Alteração de cronograma/eventograma	R\$ 1.700,00	R\$ 2.400,00	R\$ 3.000,00	R\$ 3.000,00
Atualização de orçamento	R\$ 2.400,00	R\$ 4.200,00	R\$ 7.000,00	R\$ 7.000,00
Exclusão de meta	R\$ 3.500,00	R\$ 5.500,00	R\$ 8.400,00	R\$ 8.400,00
Ajustes no anteprojeto ou projeto	R\$ 6.500,00	R\$ 6.500,00	R\$ 9.600,00	R\$ 9.600,00
Reprogramação de Remanescente de obra	R\$ 5.000,00	R\$ 7.500,00	R\$ 10.600,00	R\$ 10.600,00
Inclusão de meta	R\$ 8.500,00	R\$ 8.500,00	R\$ 12.600,00	R\$ 12.600,00
Alteração de escopo	R\$ 9.000,00	R\$ 14.900,00	R\$ 25.700,00	R\$ 25.700,00

Subcláusula primeira. Os valores dos serviços acima constam em tabela disponível no site do Transferegov.br.

Subcláusula segunda. O comprovante de pagamento da tarifa extraordinária é apresentado à MANDATÁRIA previamente à realização do serviço.

CLÁUSULA DÉCIMA NONA - DA DENÚNCIA, RESCISÃO E EXTINÇÃO

O presente Termo de Compromisso poderá ser:

- I. denunciado a qualquer tempo, por desistência do REPASSADOR ou do RECEBEDOR, ficando os Partícipes responsáveis somente pelas obrigações e auferindo as vantagens do tempo em que participaram voluntariamente da avença, vedada qualquer cláusula obrigatória de permanência ou sancionadora dos denunciantes;
- II. rescindido, independente de prévia notificação ou interpelação judicial ou extrajudicial, nas seguintes hipóteses:
 - a. inadimplemento de quaisquer das cláusulas pactuadas;
 - b. constatação, a qualquer tempo, de falsidade ou incorreção em qualquer documento apresentado; e

SAC CAIXA: 0800 726 0101 (informações, reclamações, sugestões e elogios)
Para pessoas com deficiência auditiva ou de fala: caixa.gov.br/libras
Ouidoria: 0800 725 7474
WhatsApp: CAIXA 0800 104 0104
caixa.gov.br

ROMULO COSTA
 Assinado de forma digital por ROMULO COSTA
 ARRUDA:028230823065369 65369

TERMO DE COMPROMISSO PARA EXECUÇÃO DE
OBRAS OU SERVIÇOS DE ENGENHARIA NO ÂMBITO
DO NOVO PAC
NÃO ENQUADRADO NO REGIME SIMPLIFICADO



- c. verificação da ocorrência de qualquer circunstância que enseje a instauração de Tomada de Contas Especial, desde que infrutíferas as medidas administrativas internas e observado o disposto na Subcláusula Quarta;
- III. extinto, quando não tiver ocorrido repasse de recursos e houver descumprimento das condições suspensivas, nos prazos estabelecidos no instrumento.

Subcláusula primeira. O REPASSADOR ou a MANDATÁRIA registrará no Transferegov.br e publicará no Diário Oficial da União a denúncia, rescisão ou extinção.

Subcláusula segunda. Quando da denúncia ou rescisão do instrumento, o RECEBEDOR deverá:

- I. devolver os saldos remanescentes, inclusive aqueles oriundos de rendimentos de aplicações financeiras, em até 30 (trinta) dias; e
- II. apresentar a prestação de contas final em até 60 (sessenta) dias.

Subcláusula terceira. No prazo máximo de 60 (sessenta) dias, a contar da data do registro do evento no Transferegov.br, o REPASSADOR ou a MANDATÁRIA deverá providenciar o cancelamento dos saldos de empenho, independente do indicador de resultado primário.

Subcláusula quarta. A rescisão decorrente do cometimento de fato que enseje a instauração de Tomada de Contas Especial, prevista no caput desta Cláusula, inciso II, alínea "c", deverá ocorrer depois da adoção das medidas administrativas internas para elidir o dano, observados os princípios norteadores dos processos administrativos consubstanciados no art. 2º da Lei nº 9.784, de 29 de janeiro de 1999, bem como o disposto na Portaria CGU nº 1.531, de 2021, e na Instrução Normativa TCU nº 71, de 28 de novembro de 2012.

CLÁUSULA VIGÉSIMA - DA PUBLICIDADE

A eficácia do presente Termo de Compromisso fica condicionada à publicação do respectivo extrato no Diário Oficial da União, a qual deverá ser providenciada pela MANDATÁRIA, no prazo de até 20 (vinte) dias, a contar da respectiva assinatura.

Subcláusula primeira. Será dada publicidade em sítio eletrônico específico denominado Transferegov.br aos atos de celebração, alteração, liberação de recursos, acompanhamento e fiscalização da execução e a prestação de contas do presente instrumento.

Subcláusula segunda. A MANDATÁRIA notificará a celebração deste Termo de Compromisso, facultada a comunicação por meio eletrônico, à Câmara Municipal, Assembleia Legislativa ou Câmara Legislativa, conforme o caso, no prazo de até 10 (dez) dias, contados da assinatura, bem como da liberação dos recursos financeiros correspondentes, no prazo de 2 (dois) dias úteis contados da data da liberação, facultando-se a comunicação também por meio eletrônico.

Subcláusula terceira. O RECEBEDOR obriga-se a:

- I. caso seja município, notificar os partidos políticos, os sindicatos de trabalhadores e as entidades empresariais, com sede no município, quando da liberação de recursos relativos ao presente Termo de Compromisso, no prazo de até dois dias úteis, nos termos do art. 2º da Lei nº 9.452, de 1997, facultada a notificação por meio eletrônico;
- II. cientificar da celebração deste Termo de Compromisso o conselho local ou instância de controle social da área vinculada ao programa de governo que originou a transferência de recursos, quando houver; e
- III. disponibilizar, em seu sítio oficial na internet ou, na sua falta, em sua sede, em local de fácil visibilidade, o extrato deste Termo de Compromisso e suas alterações, contendo, pelo menos, o objeto, a finalidade, os valores e as datas de liberação e detalhamento na aplicação dos recursos, bem como as contratações realizadas para a execução do objeto pactuado, ou inserir *link* em sua página eletrônica oficial que possibilite acesso direto ao Transferegov.br, conforme o disposto no art. 30 da Portaria Conjunta MGI/MF/CGU nº 32, de 2024.

CLÁUSULA VIGÉSIMA PRIMEIRA - DAS CONDIÇÕES GERAIS

Acordam os Partícipes, ainda, em estabelecer as seguintes condições:

- I. todas as comunicações, notificações ou intimações relativas a este Termo de Compromisso serão consideradas como regularmente efetuadas quando realizadas por intermédio do Transferegov.br, exceto quando a legislação regente tiver estabelecido forma especial;
- II. as reuniões entre os representantes credenciados pelos Partícipes, bem como quaisquer ocorrências que possam ter implicações neste Termo de Compromisso, serão aceitas somente se formalizadas em ata ou relatórios circunstanciados, levados a registro no Transferegov.br; e
- III. as exigências que não puderem ser cumpridas por meio do Transferegov.br deverão ser supridas através da regular instrução processual, cujos atos deverão ser levados a registro naquele mesmo sistema Transferegov.br.

CLÁUSULA VIGÉSIMA SEGUNDA - DA CONCILIAÇÃO E DO FORO

SAC CAIXA: 0800 726 0101 (informações, reclamações, sugestões e elogios)

Para pessoas com deficiência auditiva ou de fala: caixa.gov.br/libras

Ouvidoria: 0800 725 7474

WhatsApp: CAIXA 0800 104 0104
caixa.gov.br

ROMULO
COSTA
ARRUDA:02823
065369

Assinado de forma
digital por ROMULO
COSTA
ARRUDA:02823065
369

TERMO DE COMPROMISSO PARA EXECUÇÃO DE
OBRAS OU SERVIÇOS DE ENGENHARIA NO ÂMBITO
DO NOVO PAC
NÃO ENQUADRADO NO REGIME SIMPLIFICADO



Os Partícipes comprometem-se a submeter eventuais controvérsias, decorrentes do presente ajuste, à tentativa de conciliação e mediação administrativa perante a Câmara de Mediação e de Conciliação da Administração Pública Federal, da Advocacia-Geral da União, nos termos do art. 37 da Lei nº 13.140, de 2015, do art. 11 da Medida Provisória nº 2.180-35, de 24 de agosto de 2001, e do art. 41, inciso III, alínea "b" do Anexo I ao Decreto nº 11.328, de 1º de janeiro de 2023.

Subcláusula única. Não logrando êxito a conciliação, será competente para dirimir as questões decorrentes deste Termo de Compromisso, o foro da Justiça Federal, Seção Judiciária do Estado do Maranhão, por força do inciso I do art. 109 da Constituição Federal.

E, por assim estarem plenamente de acordo, os partícipes obrigam-se ao total e irrenunciável cumprimento dos termos do presente instrumento, o qual lido e achado conforme, assinam eletronicamente por meio de seus representantes, para que produza seus jurídicos e legais efeitos, em Juízo ou fora dele.

Pela MANDATÁRIA:

CARLOS ANDRE CORREA
CARDOSO:09473346700

Assinado de forma digital por
CARLOS ANDRE CORREA
CARDOSO:09473346700
Dados: 2026.04.29 17:55:58 -03'00'

Gerente de Filial

Pelo RECEBEDOR:

(cargo)

Assinatura do Supervisor ou Coordenador (Contrato em Conformidade)

Nome: REGINA CÉLIA BARBOSA RIBEIRO MARINHO
Matrícula Funcional nº: C092781

ROMULO
COSTA
ARRUDA:02
823065369

Assinado de
forma digital
por ROMULO
COSTA
ARRUDA:028230
65369

SAC CAIXA: 0800 726 0101 (informações, reclamações, sugestões e elogios)

Para pessoas com deficiência auditiva ou de fala: caixa.gov.br/libras

Ouvidoria: 0800 725 7474

WhatsApp: CAIXA 0800 104 0104
caixa.gov.br



Nome: Validador de assinaturas eletrônicas

Data de Validação: 30/04/2026 11:49:58 BRT

Versão do software(Verificador de Conformidade): 2.21.1.2

Versão do software(Validador de Documentos): 6aec769-dirty

Fonte de verificação: Offline

Nome do arquivo: PM Sao Pedro dos Crentes - 1103529-25 - Termo de Compromisso Novo P/ (1).pdf

Resumo da SHA256 do arquivo:

dba009a4f75d57e8fea1d709b848917c4ff8e2d8f6cc727be2ec72e3f0266018

Tipo do arquivo: PDF

Quantidade de assinaturas: 17

Quantidade de assinaturas ancoradas: 17

CN=ROMULO COSTA ARRUDA:***230653**, OU=RFB e-CPF A1, OU=Secretaria da Receita Federal do Brasil - RFB, OU=08714927000103, OU=presencial, O=ICP-Brasil, C=BR

Informações da assinatura

Assinante: CN=ROMULO COSTA ARRUDA:***230653**, OU=RFB e-CPF A1, OU=Secretaria da Receita Federal do Brasil - RFB, OU=08714927000103, OU=presencial, O=ICP-Brasil, C=BR

CPF: ***.230.653-**

Tipo de assinatura: Destacada



Status de assinatura: Aprovado

Caminho de certificação: Valid

Estrutura: Em conformidade com o padrão

Cifra assimétrica: Aprovada

Resumo criptográfico: true

Data da assinatura: 29/04/2026 16:40:56 BRT

Atributos obrigatórios: Aprovados

Mensagem de erro: Nenhuma mensagem de alerta

Política de assinatura:

Certificados utilizados

CN=ROMULO COSTA ARRUDA:02823065369, OU=RFB
e-CPF A1, OU=Secretaria da Receita Federal do Brasil -
RFB, OU=08714927000103, OU=presencial, O=ICP-Brasil,
C=BR

Buscado: Offline

Assinatura: true

Emissor: CN=AC CONSULTI RFB, OU=Secretaria da Receita Federal do Brasil - RFB,
O=ICP-Brasil, C=BR

Data de emissão: 15/04/2026 16:25:51 BRT

Aprovado até: 15/04/2027 16:25:51 BRT



Expirado (LCR): false

CN=AC CONSULTI RFB, OU=Secretaria da Receita Federal do Brasil - RFB, O=ICP-Brasil, C=BR

Buscado: Offline

Assinatura: true

Emissor: CN=AC Secretaria da Receita Federal do Brasil v4, OU=Autoridade Certificadora Raiz Brasileira v5, O=ICP-Brasil, C=BR

Data de emissão: 26/12/2024 11:53:01 BRT

Aprovado até: 20/02/2029 11:53:01 BRT

Expirado (LCR): false

CN=AC Secretaria da Receita Federal do Brasil v4, OU=Autoridade Certificadora Raiz Brasileira v5, O=ICP-Brasil, C=BR

Buscado: Offline

Assinatura: true

Emissor: CN=Autoridade Certificadora Raiz Brasileira v5, OU=Instituto Nacional de Tecnologia da Informacao - ITI, O=ICP-Brasil, C=BR

Data de emissão: 20/07/2016 10:32:04 BRT



Aprovado até: 02/03/2029 09:00:04 BRT

Expirado (LCR): false

CN=Autoridade Certificadora Raiz Brasileira v5,
OU=Instituto Nacional de Tecnologia da Informacao - ITI,
O=ICP-Brasil, C=BR

Buscado: Offline

Assinatura: true

Emissor: CN=Autoridade Certificadora Raiz Brasileira v5, OU=Instituto Nacional de
Tecnologia da Informacao - ITI, O=ICP-Brasil, C=BR

Data de emissão: 02/03/2016 10:01:38 BRT

Aprovado até: 02/03/2029 20:59:38 BRT

Expirado (LCR): false

Atributos usados

Atributos obrigatórios

Nome do atributo: IdMessageDigest

Corretude: Valid

Nome do atributo: IdContentType

Corretude: Valid



Nome do atributo: SignatureDictionary

Corretude: Valid

Atributos Opcionais

Nome do atributo: RevocationInfoArchival

Corretude: Valid

CN=ROMULO COSTA ARRUDA:***230653**, OU=RFB e-CPF A1, OU=Secretaria da Receita Federal do Brasil - RFB, OU=08714927000103, OU=presencial, O=ICP-Brasil, C=BR

Informações da assinatura

Assinante: CN=ROMULO COSTA ARRUDA:***230653**, OU=RFB e-CPF A1, OU=Secretaria da Receita Federal do Brasil - RFB, OU=08714927000103, OU=presencial, O=ICP-Brasil, C=BR

CPF: ***.230.653-**

Tipo de assinatura: Destacada

Status de assinatura: Aprovado

Caminho de certificação: Valid

Estrutura: Em conformidade com o padrão

Cifra assimétrica: Aprovada

Resumo criptográfico: true



Data da assinatura: 29/04/2026 16:41:08 BRT

Atributos obrigatórios: Aprovados

Mensagem de erro: Nenhuma mensagem de alerta

Política de assinatura:

Certificados utilizados

CN=ROMULO COSTA ARRUDA:02823065369, OU=RFB
e-CPF A1, OU=Secretaria da Receita Federal do Brasil -
RFB, OU=08714927000103, OU=presencial, O=ICP-Brasil,
C=BR

Buscado: Offline

Assinatura: true

Emissor: CN=AC CONSULTI RFB, OU=Secretaria da Receita Federal do Brasil - RFB,
O=ICP-Brasil, C=BR

Data de emissão: 15/04/2026 16:25:51 BRT

Aprovado até: 15/04/2027 16:25:51 BRT

Expirado (LCR): false



CN=AC CONSULTI RFB, OU=Secretaria da Receita Federal do Brasil - RFB, O=ICP-Brasil, C=BR

Buscado: Offline

Assinatura: true

Emissor: CN=AC Secretaria da Receita Federal do Brasil v4, OU=Autoridade Certificadora Raiz Brasileira v5, O=ICP-Brasil, C=BR

Data de emissão: 26/12/2024 11:53:01 BRT

Aprovado até: 20/02/2029 11:53:01 BRT

Expirado (LCR): false

CN=AC Secretaria da Receita Federal do Brasil v4,
OU=Autoridade Certificadora Raiz Brasileira v5,
O=ICP-Brasil, C=BR

Buscado: Offline

Assinatura: true

Emissor: CN=Autoridade Certificadora Raiz Brasileira v5, OU=Instituto Nacional de Tecnologia da Informacao - ITI, O=ICP-Brasil, C=BR

Data de emissão: 20/07/2016 10:32:04 BRT

Aprovado até: 02/03/2029 09:00:04 BRT



Expirado (LCR): false

CN=Autoridade Certificadora Raiz Brasileira v5,
OU=Instituto Nacional de Tecnologia da Informacao - ITI,
O=ICP-Brasil, C=BR

Buscado: Offline

Assinatura: true

Emissor: CN=Autoridade Certificadora Raiz Brasileira v5, OU=Instituto Nacional de
Tecnologia da Informacao - ITI, O=ICP-Brasil, C=BR

Data de emissão: 02/03/2016 10:01:38 BRT

Aprovado até: 02/03/2029 20:59:38 BRT

Expirado (LCR): false

Atributos usados

Atributos obrigatórios

Nome do atributo: IdMessageDigest

Corretude: Valid

Nome do atributo: IdContentType

Corretude: Valid

Nome do atributo: SignatureDictionary

Corretude: Valid



Atributos Opcionais

Nome do atributo: RevocationInfoArchival

Corretude: Valid

CN=ROMULO COSTA ARRUDA:***230653**, OU=RFB e-CPF A1, OU=Secretaria da Receita Federal do Brasil - RFB, OU=08714927000103, OU=presencial, O=ICP-Brasil, C=BR

Informações da assinatura

Assinante: CN=ROMULO COSTA ARRUDA:***230653**, OU=RFB e-CPF A1, OU=Secretaria da Receita Federal do Brasil - RFB, OU=08714927000103, OU=presencial, O=ICP-Brasil, C=BR

CPF: ***.230.653-**

Tipo de assinatura: Destacada

Status de assinatura: Aprovado

Caminho de certificação: Valid

Estrutura: Em conformidade com o padrão

Cifra assimétrica: Aprovada

Resumo criptográfico: true

Data da assinatura: 29/04/2026 16:41:21 BRT

Atributos obrigatórios: Aprovados



Mensagem de erro: Nenhuma mensagem de alerta

Política de assinatura:

Certificados utilizados

CN=ROMULO COSTA ARRUDA:02823065369, OU=RFB
e-CPF A1, OU=Secretaria da Receita Federal do Brasil -
RFB, OU=08714927000103, OU=presencial, O=ICP-Brasil,
C=BR

Buscado: Offline

Assinatura: true

Emissor: CN=AC CONSULTI RFB, OU=Secretaria da Receita Federal do Brasil - RFB,
O=ICP-Brasil, C=BR

Data de emissão: 15/04/2026 16:25:51 BRT

Aprovado até: 15/04/2027 16:25:51 BRT

Expirado (LCR): false

CN=AC CONSULTI RFB, OU=Secretaria da Receita
Federal do Brasil - RFB, O=ICP-Brasil, C=BR



Buscado: Offline

Assinatura: true

Emissor: CN=AC Secretaria da Receita Federal do Brasil v4, OU=Autoridade Certificadora Raiz Brasileira v5, O=ICP-Brasil, C=BR

Data de emissão: 26/12/2024 11:53:01 BRT

Aprovado até: 20/02/2029 11:53:01 BRT

Expirado (LCR): false

CN=AC Secretaria da Receita Federal do Brasil v4,
OU=Autoridade Certificadora Raiz Brasileira v5,
O=ICP-Brasil, C=BR

Buscado: Offline

Assinatura: true

Emissor: CN=Autoridade Certificadora Raiz Brasileira v5, OU=Instituto Nacional de Tecnologia da Informacao - ITI, O=ICP-Brasil, C=BR

Data de emissão: 20/07/2016 10:32:04 BRT

Aprovado até: 02/03/2029 09:00:04 BRT

Expirado (LCR): false

CN=Autoridade Certificadora Raiz Brasileira v5,
OU=Instituto Nacional de Tecnologia da Informacao - ITI,
O=ICP-Brasil, C=BR



Buscado: Offline

Assinatura: true

Emissor: CN=Autoridade Certificadora Raiz Brasileira v5, OU=Instituto Nacional de Tecnologia da Informacao - ITI, O=ICP-Brasil, C=BR

Data de emissão: 02/03/2016 10:01:38 BRT

Aprovado até: 02/03/2029 20:59:38 BRT

Expirado (LCR): false

Atributos usados

Atributos obrigatórios

Nome do atributo: IdMessageDigest

Corretude: Valid

Nome do atributo: IdContentType

Corretude: Valid

Nome do atributo: SignatureDictionary

Corretude: Valid

Atributos Opcionais

Nome do atributo: RevocationInfoArchival

Corretude: Valid



CN=ROMULO COSTA ARRUDA:***230653**, OU=RFB
e-CPF A1, OU=Secretaria da Receita Federal do Brasil -
RFB, OU=08714927000103, OU=presencial, O=ICP-Brasil,
C=BR

Informações da assinatura

Assinante: CN=ROMULO COSTA ARRUDA:***230653**, OU=RFB e-CPF A1,
OU=Secretaria da Receita Federal do Brasil - RFB,
OU=08714927000103, OU=presencial, O=ICP-Brasil, C=BR

CPF: ***.230.653-**

Tipo de assinatura: Destacada

Status de assinatura: Aprovado

Caminho de certificação: Valid

Estrutura: Em conformidade com o padrão

Cifra assimétrica: Aprovada

Resumo criptográfico: true

Data da assinatura: 29/04/2026 16:41:36 BRT

Atributos obrigatórios: Aprovados

Mensagem de erro: Nenhuma mensagem de alerta

Política de assinatura:



Data de emissão: 26/12/2024 11:53:01 BRT

Aprovado até: 20/02/2029 11:53:01 BRT

Expirado (LCR): false



CN=AC Secretaria da Receita Federal do Brasil v4,
OU=Autoridade Certificadora Raiz Brasileira v5,
O=ICP-Brasil, C=BR

Buscado: Offline

Assinatura: true

Emissor: CN=Autoridade Certificadora Raiz Brasileira v5, OU=Instituto Nacional de Tecnologia da Informacao - ITI, O=ICP-Brasil, C=BR

Data de emissão: 20/07/2016 10:32:04 BRT

Aprovado até: 02/03/2029 09:00:04 BRT

Expirado (LCR): false

CN=Autoridade Certificadora Raiz Brasileira v5,
OU=Instituto Nacional de Tecnologia da Informacao - ITI,
O=ICP-Brasil, C=BR

Buscado: Offline

Assinatura: true

Emissor: CN=Autoridade Certificadora Raiz Brasileira v5, OU=Instituto Nacional de Tecnologia da Informacao - ITI, O=ICP-Brasil, C=BR



Data de emissão: 02/03/2016 10:01:38 BRT

Aprovado até: 02/03/2029 20:59:38 BRT

Expirado (LCR): false

Atributos usados

Atributos obrigatórios

Nome do atributo: IdMessageDigest

Corretude: Valid

Nome do atributo: IdContentType

Corretude: Valid

Nome do atributo: SignatureDictionary

Corretude: Valid

Atributos Opcionais

Nome do atributo: RevocationInfoArchival

Corretude: Valid

CN=ROMULO COSTA ARRUDA:***230653**, OU=RFB
e-CPF A1, OU=Secretaria da Receita Federal do Brasil -
RFB, OU=08714927000103, OU=presencial, O=ICP-Brasil,
C=BR

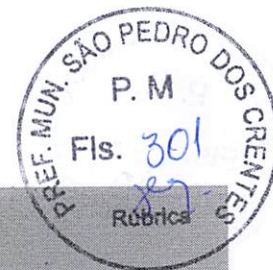

Informações da assinatura

Assinante: CN=ROMULO COSTA ARRUDA:***230653**, OU=RFB e-CPF A1,
OU=Secretaria da Receita Federal do Brasil - RFB,
OU=08714927000103, OU=presencial, O=ICP-Brasil, C=BR

CPF: ***.230.653-**

Tipo de assinatura: Destacada

Status de assinatura: Aprovado

Caminho de certificação: Valid

Estrutura: Em conformidade com o padrão

Cifra assimétrica: Aprovada

Resumo criptográfico: true

Data da assinatura: 29/04/2026 16:41:50 BRT

Atributos obrigatórios: Aprovados

Mensagem de erro: Nenhuma mensagem de alerta

Política de assinatura:

Certificados utilizados



CN=ROMULO COSTA ARRUDA:02823065369, OU=RFB
e-CPF A1, OU=Secretaria da Receita Federal do Brasil -
RFB, OU=08714927000103, OU=presencial, O=ICP-Brasil,
C=BR

Buscado: Offline

Assinatura: true

Emissor: CN=AC CONSULTI RFB, OU=Secretaria da Receita Federal do Brasil - RFB,
O=ICP-Brasil, C=BR

Data de emissão: 15/04/2026 16:25:51 BRT

Aprovado até: 15/04/2027 16:25:51 BRT

Expirado (LCR): false

CN=AC CONSULTI RFB, OU=Secretaria da Receita
Federal do Brasil - RFB, O=ICP-Brasil, C=BR

Buscado: Offline

Assinatura: true

Emissor: CN=AC Secretaria da Receita Federal do Brasil v4, OU=Autoridade
Certificadora Raiz Brasileira v5, O=ICP-Brasil, C=BR

Data de emissão: 26/12/2024 11:53:01 BRT

Aprovado até: 20/02/2029 11:53:01 BRT



Expirado (LCR): false

CN=AC Secretaria da Receita Federal do Brasil v4,
OU=Autoridade Certificadora Raiz Brasileira v5,
O=ICP-Brasil, C=BR

Buscado: Offline

Assinatura: true

Emissor: CN=Autoridade Certificadora Raiz Brasileira v5, OU=Instituto Nacional de Tecnologia da Informacao - ITI, O=ICP-Brasil, C=BR

Data de emissão: 20/07/2016 10:32:04 BRT

Aprovado até: 02/03/2029 09:00:04 BRT

Expirado (LCR): false

CN=Autoridade Certificadora Raiz Brasileira v5,
OU=Instituto Nacional de Tecnologia da Informacao - ITI,
O=ICP-Brasil, C=BR

Buscado: Offline

Assinatura: true

Emissor: CN=Autoridade Certificadora Raiz Brasileira v5, OU=Instituto Nacional de Tecnologia da Informacao - ITI, O=ICP-Brasil, C=BR

Data de emissão: 02/03/2016 10:01:38 BRT



Aprovado até: 02/03/2029 20:59:38 BRT

Expirado (LCR): false

Atributos usados

Atributos obrigatórios

Nome do atributo: IdMessageDigest

Corretude: Valid

Nome do atributo: IdContentType

Corretude: Valid

Nome do atributo: SignatureDictionary

Corretude: Valid

Atributos Opcionais

Nome do atributo: RevocationInfoArchival

Corretude: Valid

CN=ROMULO COSTA ARRUDA:***230653**, OU=RFB
e-CPF A1, OU=Secretaria da Receita Federal do Brasil -
RFB, OU=08714927000103, OU=presencial, O=ICP-Brasil,
C=BR



Informações da assinatura

Assinante: CN=ROMULO COSTA ARRUDA:***230653**, OU=RFB e-CPF A1,
OU=Secretaria da Receita Federal do Brasil - RFB,
OU=08714927000103, OU=presencial, O=ICP-Brasil, C=BR

CPF: ***.230.653-**

Tipo de assinatura: Destacada

Status de assinatura: Aprovado

Caminho de certificação: Valid

Estrutura: Em conformidade com o padrão

Cifra assimétrica: Aprovada

Resumo criptográfico: true

Data da assinatura: 29/04/2026 16:42:02 BRT

Atributos obrigatórios: Aprovados

Mensagem de erro: Nenhuma mensagem de alerta

Política de assinatura:

Certificados utilizados



CN=ROMULO COSTA ARRUDA:02823065369, OU=RFB
e-CPF A1, OU=Secretaria da Receita Federal do Brasil -
RFB, OU=08714927000103, OU=presencial, O=ICP-Brasil,
C=BR

Buscado: Offline

Assinatura: true

Emissor: CN=AC CONSULTI RFB, OU=Secretaria da Receita Federal do Brasil - RFB,
O=ICP-Brasil, C=BR

Data de emissão: 15/04/2026 16:25:51 BRT

Aprovado até: 15/04/2027 16:25:51 BRT

Expirado (LCR): false

CN=AC CONSULTI RFB, OU=Secretaria da Receita
Federal do Brasil - RFB, O=ICP-Brasil, C=BR

Buscado: Offline

Assinatura: true

Emissor: CN=AC Secretaria da Receita Federal do Brasil v4, OU=Autoridade
Certificadora Raiz Brasileira v5, O=ICP-Brasil, C=BR

Data de emissão: 26/12/2024 11:53:01 BRT

Aprovado até: 20/02/2029 11:53:01 BRT



Expirado (LCR): false

CN=AC Secretaria da Receita Federal do Brasil v4,
OU=Autoridade Certificadora Raiz Brasileira v5,
O=ICP-Brasil, C=BR

Buscado: Offline

Assinatura: true

Emissor: CN=Autoridade Certificadora Raiz Brasileira v5, OU=Instituto Nacional de
Tecnologia da Informacao - ITI, O=ICP-Brasil, C=BR

Data de emissão: 20/07/2016 10:32:04 BRT

Aprovado até: 02/03/2029 09:00:04 BRT

Expirado (LCR): false

CN=Autoridade Certificadora Raiz Brasileira v5,
OU=Instituto Nacional de Tecnologia da Informacao - ITI,
O=ICP-Brasil, C=BR

Buscado: Offline

Assinatura: true

Emissor: CN=Autoridade Certificadora Raiz Brasileira v5, OU=Instituto Nacional de
Tecnologia da Informacao - ITI, O=ICP-Brasil, C=BR

Data de emissão: 02/03/2016 10:01:38 BRT



Aprovado até: 02/03/2029 20:59:38 BRT

Expirado (LCR): false

Atributos usados

Atributos obrigatórios

Nome do atributo: IdMessageDigest

Corretude: Valid

Nome do atributo: IdContentType

Corretude: Valid

Nome do atributo: SignatureDictionary

Corretude: Valid

Atributos Opcionais

Nome do atributo: RevocationInfoArchival

Corretude: Valid

CN=ROMULO COSTA ARRUDA:***230653**, OU=RFB
e-CPF A1, OU=Secretaria da Receita Federal do Brasil -
RFB, OU=08714927000103, OU=presencial, O=ICP-Brasil,
C=BR



Informações da assinatura

Assinante: CN=ROMULO COSTA ARRUDA:***230653**, OU=RFB e-CPF A1,
OU=Secretaria da Receita Federal do Brasil - RFB,
OU=08714927000103, OU=presencial, O=ICP-Brasil, C=BR

CPF: ***.230.653-**

Tipo de assinatura: Destacada

Status de assinatura: Aprovado

Caminho de certificação: Valid

Estrutura: Em conformidade com o padrão

Cifra assimétrica: Aprovada

Resumo criptográfico: true

Data da assinatura: 29/04/2026 16:42:14 BRT

Atributos obrigatórios: Aprovados

Mensagem de erro: Nenhuma mensagem de alerta

Política de assinatura:

Certificados utilizados



CN=ROMULO COSTA ARRUDA:02823065369, OU=RFB e-CPF A1, OU=Secretaria da Receita Federal do Brasil - RFB, OU=08714927000103, OU=presencial, O=ICP-Brasil, C=BR

Buscado: Offline

Assinatura: true

Emissor: CN=AC CONSULTI RFB, OU=Secretaria da Receita Federal do Brasil - RFB, O=ICP-Brasil, C=BR

Data de emissão: 15/04/2026 16:25:51 BRT

Aprovado até: 15/04/2027 16:25:51 BRT

Expirado (LCR): false

CN=AC CONSULTI RFB, OU=Secretaria da Receita Federal do Brasil - RFB, O=ICP-Brasil, C=BR

Buscado: Offline

Assinatura: true

Emissor: CN=AC Secretaria da Receita Federal do Brasil v4, OU=Autoridade Certificadora Raiz Brasileira v5, O=ICP-Brasil, C=BR

Data de emissão: 26/12/2024 11:53:01 BRT

Aprovado até: 20/02/2029 11:53:01 BRT

Expirado (LCR): false



CN=AC Secretaria da Receita Federal do Brasil v4,
OU=Autoridade Certificadora Raiz Brasileira v5,
O=ICP-Brasil, C=BR

Buscado: Offline

Assinatura: true

Emissor: CN=Autoridade Certificadora Raiz Brasileira v5, OU=Instituto Nacional de Tecnologia da Informacao - ITI, O=ICP-Brasil, C=BR

Data de emissão: 20/07/2016 10:32:04 BRT

Aprovado até: 02/03/2029 09:00:04 BRT

Expirado (LCR): false

CN=Autoridade Certificadora Raiz Brasileira v5,
OU=Instituto Nacional de Tecnologia da Informacao - ITI,
O=ICP-Brasil, C=BR

Buscado: Offline

Assinatura: true

Emissor: CN=Autoridade Certificadora Raiz Brasileira v5, OU=Instituto Nacional de Tecnologia da Informacao - ITI, O=ICP-Brasil, C=BR

Data de emissão: 02/03/2016 10:01:38 BRT



Aprovado até: 02/03/2029 20:59:38 BRT

Expirado (LCR): false

Atributos usados

Atributos obrigatórios

Nome do atributo: IdMessageDigest

Corretude: Valid

Nome do atributo: IdContentType

Corretude: Valid

Nome do atributo: SignatureDictionary

Corretude: Valid

Atributos Opcionais

Nome do atributo: RevocationInfoArchival

Corretude: Valid

CN=ROMULO COSTA ARRUDA:***230653**, OU=RFB
e-CPF A1, OU=Secretaria da Receita Federal do Brasil -
RFB, OU=08714927000103, OU=presencial, O=ICP-Brasil,
C=BR



Informações da assinatura

Assinante: CN=ROMULO COSTA ARRUDA:***230653**, OU=RFB e-CPF A1,
OU=Secretaria da Receita Federal do Brasil - RFB,
OU=08714927000103, OU=presencial, O=ICP-Brasil, C=BR

CPF: ***.230.653-**

Tipo de assinatura: Destacada

Status de assinatura: Aprovado

Caminho de certificação: Valid

Estrutura: Em conformidade com o padrão

Cifra assimétrica: Aprovada

Resumo criptográfico: true

Data da assinatura: 29/04/2026 16:42:26 BRT

Atributos obrigatórios: Aprovados

Mensagem de erro: Nenhuma mensagem de alerta

Política de assinatura:

Certificados utilizados



Aprovado até: 02/03/2029 20:59:38 BRT

Expirado (LCR): false

Atributos usados

Atributos obrigatórios

Nome do atributo: IdMessageDigest

Corretude: Valid

Nome do atributo: IdContentType

Corretude: Valid

Nome do atributo: SignatureDictionary

Corretude: Valid

Atributos Opcionais

Nome do atributo: RevocationInfoArchival

Corretude: Valid

CN=ROMULO COSTA ARRUDA:****230653**, OU=RFB
e-CPF A1, OU=Secretaria da Receita Federal do Brasil -
RFB, OU=08714927000103, OU=presencial, O=ICP-Brasil,
C=BR



Informações da assinatura

Assinante: CN=ROMULO COSTA ARRUDA:***230653**, OU=RFB e-CPF A1,
OU=Secretaria da Receita Federal do Brasil - RFB,
OU=08714927000103, OU=presencial, O=ICP-Brasil, C=BR

CPF: ***.230.653-**

Tipo de assinatura: Destacada

Status de assinatura: Aprovado

Caminho de certificação: Valid

Estrutura: Em conformidade com o padrão

Cifra assimétrica: Aprovada

Resumo criptográfico: true

Data da assinatura: 29/04/2026 16:42:38 BRT

Atributos obrigatórios: Aprovados

Mensagem de erro: Nenhuma mensagem de alerta

Política de assinatura:

Certificados utilizados

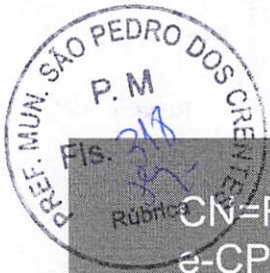

CN=ROMULO COSTA ARRUDA:02823065369, OU=RFB
e-CPF A1, OU=Secretaria da Receita Federal do Brasil -
RFB, OU=08714927000103, OU=presencial, O=ICP-Brasil,
C=BR

Buscado: Offline

Assinatura: true

Emissor: CN=AC CONSULTI RFB, OU=Secretaria da Receita Federal do Brasil - RFB,
O=ICP-Brasil, C=BR

Data de emissão: 15/04/2026 16:25:51 BRT

Aprovado até: 15/04/2027 16:25:51 BRT

Expirado (LCR): false

CN=AC CONSULTI RFB, OU=Secretaria da Receita
Federal do Brasil - RFB, O=ICP-Brasil, C=BR

Buscado: Offline

Assinatura: true

Emissor: CN=AC Secretaria da Receita Federal do Brasil v4, OU=Autoridade
Certificadora Raiz Brasileira v5, O=ICP-Brasil, C=BR

Data de emissão: 26/12/2024 11:53:01 BRT

Aprovado até: 20/02/2029 11:53:01 BRT

Expirado (LCR): false



CN=AC Secretaria da Receita Federal do Brasil v4,
OU=Autoridade Certificadora Raiz Brasileira v5,
O=ICP-Brasil, C=BR

Buscado: Offline

Assinatura: true

Emissor: CN=Autoridade Certificadora Raiz Brasileira v5, OU=Instituto Nacional de Tecnologia da Informacao - ITI, O=ICP-Brasil, C=BR

Data de emissão: 20/07/2016 10:32:04 BRT

Aprovado até: 02/03/2029 09:00:04 BRT

Expirado (LCR): false

CN=Autoridade Certificadora Raiz Brasileira v5,
OU=Instituto Nacional de Tecnologia da Informacao - ITI,
O=ICP-Brasil, C=BR

Buscado: Offline

Assinatura: true

Emissor: CN=Autoridade Certificadora Raiz Brasileira v5, OU=Instituto Nacional de Tecnologia da Informacao - ITI, O=ICP-Brasil, C=BR

Data de emissão: 02/03/2016 10:01:38 BRT



Approved até: 02/03/2029 20:59:38 BRT

Expirado (LCR): false

Atributos usados

Atributos obrigatórios

Nome do atributo: IdMessageDigest

Corretude: Valid

Nome do atributo: IdContentType

Corretude: Valid

Nome do atributo: SignatureDictionary

Corretude: Valid

Atributos Opcionais

Nome do atributo: RevocationInfoArchival

Corretude: Valid

CN=ROMULO COSTA ARRUDA:***230653**, OU=RFB
e-CPF A1, OU=Secretaria da Receita Federal do Brasil -
RFB, OU=08714927000103, OU=presencial, O=ICP-Brasil,
C=BR



Informações da assinatura

Assinante: CN=ROMULO COSTA ARRUDA:***230653**, OU=RFB e-CPF A1,
OU=Secretaria da Receita Federal do Brasil - RFB,
OU=08714927000103, OU=presencial, O=ICP-Brasil, C=BR

CPF: ***.230.653-**

Tipo de assinatura: Destacada

Status de assinatura: Aprovado

Caminho de certificação: Valid

Estrutura: Em conformidade com o padrão

Cifra assimétrica: Aprovada

Resumo criptográfico: true

Data da assinatura: 29/04/2026 16:42:50 BRT

Atributos obrigatórios: Aprovados

Mensagem de erro: Nenhuma mensagem de alerta

Política de assinatura:

Certificados utilizados



CN=ROMULO COSTA ARRUDA:02823065369, OU=RFB e-CPF A1, OU=Secretaria da Receita Federal do Brasil - RFB, OU=08714927000103, OU=presencial, O=ICP-Brasil, C=BR

Buscado: Offline

Assinatura: true

Emissor: CN=AC CONSULTI RFB, OU=Secretaria da Receita Federal do Brasil - RFB, O=ICP-Brasil, C=BR

Data de emissão: 15/04/2026 16:25:51 BRT

Aprovado até: 15/04/2027 16:25:51 BRT

Expirado (LCR): false

CN=AC CONSULTI RFB, OU=Secretaria da Receita Federal do Brasil - RFB, O=ICP-Brasil, C=BR

Buscado: Offline

Assinatura: true

Emissor: CN=AC Secretaria da Receita Federal do Brasil v4, OU=Autoridade Certificadora Raiz Brasileira v5, O=ICP-Brasil, C=BR

Data de emissão: 26/12/2024 11:53:01 BRT

Aprovado até: 20/02/2029 11:53:01 BRT



Expirado (LCR): false

CN=AC Secretaria da Receita Federal do Brasil v4,
OU=Autoridade Certificadora Raiz Brasileira v5,
O=ICP-Brasil, C=BR

Buscado: Offline

Assinatura: true

Emissor: CN=Autoridade Certificadora Raiz Brasileira v5, OU=Instituto Nacional de
Tecnologia da Informacao - ITI, O=ICP-Brasil, C=BR

Data de emissão: 20/07/2016 10:32:04 BRT

Aprovado até: 02/03/2029 09:00:04 BRT

Expirado (LCR): false

CN=Autoridade Certificadora Raiz Brasileira v5,
OU=Instituto Nacional de Tecnologia da Informacao - ITI,
O=ICP-Brasil, C=BR

Buscado: Offline

Assinatura: true

Emissor: CN=Autoridade Certificadora Raiz Brasileira v5, OU=Instituto Nacional de
Tecnologia da Informacao - ITI, O=ICP-Brasil, C=BR

Data de emissão: 02/03/2016 10:01:38 BRT



Aprovado até: 02/03/2029 20:59:38 BRT

Expirado (LCR): false

Atributos usados

Atributos obrigatórios

Nome do atributo: IdMessageDigest

Corretude: Valid

Nome do atributo: IdContentType

Corretude: Valid

Nome do atributo: SignatureDictionary

Corretude: Valid

Atributos Opcionais

Nome do atributo: RevocationInfoArchival

Corretude: Valid

CN=ROMULO COSTA ARRUDA:***230653**, OU=RFB
e-CPF A1, OU=Secretaria da Receita Federal do Brasil -
RFB, OU=08714927000103, OU=presencial, O=ICP-Brasil,
C=BR



Informações da assinatura

Assinante: CN=ROMULO COSTA ARRUDA.***230653**, OU=RFB e-CPF A1,
OU=Secretaria da Receita Federal do Brasil - RFB,
OU=08714927000103, OU=presencial, O=ICP-Brasil, C=BR

CPF: ***.230.653-**

Tipo de assinatura: Destacada

Status de assinatura: Aprovado

Caminho de certificação: Valid

Estrutura: Em conformidade com o padrão

Cifra assimétrica: Aprovada

Resumo criptográfico: true

Data da assinatura: 29/04/2026 16:43:00 BRT

Atributos obrigatórios: Aprovados

Mensagem de erro: Nenhuma mensagem de alerta

Política de assinatura:

Certificados utilizados



CN=ROMULO COSTA ARRUDA:02823065369, OU=RFB e-CPF A1, OU=Secretaria da Receita Federal do Brasil - RFB, OU=08714927000103, OU=presencial, O=ICP-Brasil, C=BR

Buscado: Offline

Assinatura: true

Emissor: CN=AC CONSULTI RFB, OU=Secretaria da Receita Federal do Brasil - RFB, O=ICP-Brasil, C=BR

Data de emissão: 15/04/2026 16:25:51 BRT

Aprovado até: 15/04/2027 16:25:51 BRT

Expirado (LCR): false

CN=AC CONSULTI RFB, OU=Secretaria da Receita Federal do Brasil - RFB, O=ICP-Brasil, C=BR

Buscado: Offline

Assinatura: true

Emissor: CN=AC Secretaria da Receita Federal do Brasil v4, OU=Autoridade Certificadora Raiz Brasileira v5, O=ICP-Brasil, C=BR

Data de emissão: 26/12/2024 11:53:01 BRT

Aprovado até: 20/02/2029 11:53:01 BRT

Expirado (LCR): false



CN=AC Secretaria da Receita Federal do Brasil v4,
OU=Autoridade Certificadora Raiz Brasileira v5,
O=ICP-Brasil, C=BR

Buscado: Offline

Assinatura: true

Emissor: CN=Autoridade Certificadora Raiz Brasileira v5, OU=Instituto Nacional de Tecnologia da Informacao - ITI, O=ICP-Brasil, C=BR

Data de emissão: 20/07/2016 10:32:04 BRT

Aprovado até: 02/03/2029 09:00:04 BRT

Expirado (LCR): false

CN=Autoridade Certificadora Raiz Brasileira v5,
OU=Instituto Nacional de Tecnologia da Informacao - ITI,
O=ICP-Brasil, C=BR

Buscado: Offline

Assinatura: true

Emissor: CN=Autoridade Certificadora Raiz Brasileira v5, OU=Instituto Nacional de Tecnologia da Informacao - ITI, O=ICP-Brasil, C=BR

Data de emissão: 02/03/2016 10:01:38 BRT



Aprovado até: 02/03/2029 20:59:38 BRT

Expirado (LCR): false

Atributos usados

Atributos obrigatórios

Nome do atributo: IdMessageDigest

Corretude: Valid

Nome do atributo: IdContentType

Corretude: Valid

Nome do atributo: SignatureDictionary

Corretude: Valid

Atributos Opcionais

Nome do atributo: RevocationInfoArchival

Corretude: Valid

CN=ROMULO COSTA ARRUDA:***230653**, OU=RFB
e-CPF A1, OU=Secretaria da Receita Federal do Brasil -
RFB, OU=08714927000103, OU=presencial, O=ICP-Brasil,
C=BR



Informações da assinatura

Assinante: CN=ROMULO COSTA ARRUDA:***230653**, OU=RFB e-CPF A1,
OU=Secretaria da Receita Federal do Brasil - RFB,
OU=08714927000103, OU=presencial, O=ICP-Brasil, C=BR

CPF: ***.230.653-**

Tipo de assinatura: Destacada

Status de assinatura: Aprovado

Caminho de certificação: Valid

Estrutura: Em conformidade com o padrão

Cifra assimétrica: Aprovada

Resumo criptográfico: true

Data da assinatura: 29/04/2026 16:43:11 BRT

Atributos obrigatórios: Aprovados

Mensagem de erro: Nenhuma mensagem de alerta

Política de assinatura:

Certificados utilizados



CN=ROMULO COSTA ARRUDA:02823065369, OU=RFB
e-CPF A1, OU=Secretaria da Receita Federal do Brasil -
RFB, OU=08714927000103, OU=presencial, O=ICP-Brasil,
C=BR

Buscado: Offline

Assinatura: true

Emissor: CN=AC CONSULTI RFB, OU=Secretaria da Receita Federal do Brasil - RFB,
O=ICP-Brasil, C=BR

Data de emissão: 15/04/2026 16:25:51 BRT

Aprovado até: 15/04/2027 16:25:51 BRT

Expirado (LCR): false

CN=AC CONSULTI RFB, OU=Secretaria da Receita
Federal do Brasil - RFB, O=ICP-Brasil, C=BR

Buscado: Offline

Assinatura: true

Emissor: CN=AC Secretaria da Receita Federal do Brasil v4, OU=Autoridade
Certificadora Raiz Brasileira v5, O=ICP-Brasil, C=BR

Data de emissão: 26/12/2024 11:53:01 BRT

Aprovado até: 20/02/2029 11:53:01 BRT

Expirado (LCR): false



CN=AC Secretaria da Receita Federal do Brasil v4,
OU=Autoridade Certificadora Raiz Brasileira v5,
O=ICP-Brasil, C=BR

Buscado: Offline

Assinatura: true

Emissor: CN=Autoridade Certificadora Raiz Brasileira v5, OU=Instituto Nacional de Tecnologia da Informacao - ITI, O=ICP-Brasil, C=BR

Data de emissão: 20/07/2016 10:32:04 BRT

Aprovado até: 02/03/2029 09:00:04 BRT

Expirado (LCR): false

CN=Autoridade Certificadora Raiz Brasileira v5,
OU=Instituto Nacional de Tecnologia da Informacao - ITI,
O=ICP-Brasil, C=BR

Buscado: Offline

Assinatura: true

Emissor: CN=Autoridade Certificadora Raiz Brasileira v5, OU=Instituto Nacional de Tecnologia da Informacao - ITI, O=ICP-Brasil, C=BR

Data de emissão: 02/03/2016 10:01:38 BRT

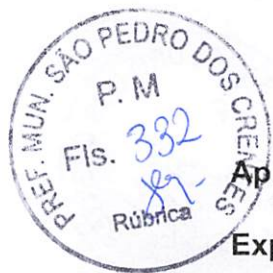

Aprovado até: 02/03/2029 20:59:38 BRT

Expirado (LCR): false

Atributos usados

Atributos obrigatórios

Nome do atributo: IdMessageDigest

Corretude: Valid

Nome do atributo: IdContentType

Corretude: Valid

Nome do atributo: SignatureDictionary

Corretude: Valid

Atributos Opcionais

Nome do atributo: RevocationInfoArchival

Corretude: Valid

CN=ROMULO COSTA ARRUDA:***230653**, OU=RFB
e-CPF A1, OU=Secretaria da Receita Federal do Brasil -
RFB, OU=08714927000103, OU=presencial, O=ICP-Brasil,
C=BR



Informações da assinatura

Assinante: CN=ROMULO COSTA ARRUDA:***230653**, OU=RFB e-CPF A1,
OU=Secretaria da Receita Federal do Brasil - RFB,
OU=08714927000103, OU=presencial, O=ICP-Brasil, C=BR

CPF: ***.230.653-**

Tipo de assinatura: Destacada

Status de assinatura: Aprovado

Caminho de certificação: Valid

Estrutura: Em conformidade com o padrão

Cifra assimétrica: Aprovada

Resumo criptográfico: true

Data da assinatura: 29/04/2026 16:43:22 BRT

Atributos obrigatórios: Aprovados

Mensagem de erro: Nenhuma mensagem de alerta

Política de assinatura:

Certificados utilizados



CN=ROMULO COSTA ARRUDA:02823065369, OU=RFB
e-CPF A1, OU=Secretaria da Receita Federal do Brasil -
RFB, OU=08714927000103, OU=presencial, O=ICP-Brasil,
C=BR

Buscado: Offline

Assinatura: true

Emissor: CN=AC CONSULTI RFB, OU=Secretaria da Receita Federal do Brasil - RFB,
O=ICP-Brasil, C=BR

Data de emissão: 15/04/2026 16:25:51 BRT

Aprovado até: 15/04/2027 16:25:51 BRT

Expirado (LCR): false

CN=AC CONSULTI RFB, OU=Secretaria da Receita
Federal do Brasil - RFB, O=ICP-Brasil, C=BR

Buscado: Offline

Assinatura: true

Emissor: CN=AC Secretaria da Receita Federal do Brasil v4, OU=Autoridade
Certificadora Raiz Brasileira v5, O=ICP-Brasil, C=BR

Data de emissão: 26/12/2024 11:53:01 BRT

Aprovado até: 20/02/2029 11:53:01 BRT

Expirado (LCR): false



CN=AC Secretaria da Receita Federal do Brasil v4,
OU=Autoridade Certificadora Raiz Brasileira v5,
O=ICP-Brasil, C=BR

Buscado: Offline

Assinatura: true

Emissor: CN=Autoridade Certificadora Raiz Brasileira v5, OU=Instituto Nacional de Tecnologia da Informacao - ITI, O=ICP-Brasil, C=BR

Data de emissão: 20/07/2016 10:32:04 BRT

Aprovado até: 02/03/2029 09:00:04 BRT

Expirado (LCR): false

CN=Autoridade Certificadora Raiz Brasileira v5,
OU=Instituto Nacional de Tecnologia da Informacao - ITI,
O=ICP-Brasil, C=BR

Buscado: Offline

Assinatura: true

Emissor: CN=Autoridade Certificadora Raiz Brasileira v5, OU=Instituto Nacional de Tecnologia da Informacao - ITI, O=ICP-Brasil, C=BR

Data de emissão: 02/03/2016 10:01:38 BRT



Aprovado até: 02/03/2029 20:59:38 BRT

Expirado (LCR): false

Atributos usados

Atributos obrigatórios

Nome do atributo: IdMessageDigest

Corretude: Valid

Nome do atributo: IdContentType

Corretude: Valid

Nome do atributo: SignatureDictionary

Corretude: Valid

Atributos Opcionais

Nome do atributo: RevocationInfoArchival

Corretude: Valid

CN=ROMULO COSTA ARRUDA:***230653**, OU=RFB
e-CPF A1, OU=Secretaria da Receita Federal do Brasil -
RFB, OU=08714927000103, OU=presencial, O=ICP-Brasil,
C=BR



Informações da assinatura

Assinante: CN=ROMULO COSTA ARRUDA:***230653**, OU=RFB e-CPF A1,
OU=Secretaria da Receita Federal do Brasil - RFB,
OU=08714927000103, OU=presencial, O=ICP-Brasil, C=BR

CPF: ***.230.653-**

Tipo de assinatura: Destacada

Status de assinatura: Aprovado

Caminho de certificação: Valid

Estrutura: Em conformidade com o padrão

Cifra assimétrica: Aprovada

Resumo criptográfico: true

Data da assinatura: 29/04/2026 16:43:34 BRT

Atributos obrigatórios: Aprovados

Mensagem de erro: Nenhuma mensagem de alerta

Política de assinatura:

Certificados utilizados

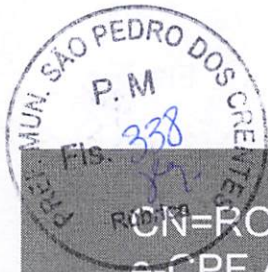

CN=ROMULO COSTA ARRUDA:02823065369, OU=RFB
e-CPF A1, OU=Secretaria da Receita Federal do Brasil -
RFB, OU=08714927000103, OU=presencial, O=ICP-Brasil,
C=BR

Buscado: Offline

Assinatura: true

Emissor: CN=AC CONSULTI RFB, OU=Secretaria da Receita Federal do Brasil - RFB,
O=ICP-Brasil, C=BR

Data de emissão: 15/04/2026 16:25:51 BRT

Aprovado até: 15/04/2027 16:25:51 BRT

Expirado (LCR): false

CN=AC CONSULTI RFB, OU=Secretaria da Receita
Federal do Brasil - RFB, O=ICP-Brasil, C=BR

Buscado: Offline

Assinatura: true

Emissor: CN=AC Secretaria da Receita Federal do Brasil v4, OU=Autoridade
Certificadora Raiz Brasileira v5, O=ICP-Brasil, C=BR

Data de emissão: 26/12/2024 11:53:01 BRT

Aprovado até: 20/02/2029 11:53:01 BRT



Expirado (LCR): false

CN=AC Secretaria da Receita Federal do Brasil v4,
OU=Autoridade Certificadora Raiz Brasileira v5,
O=ICP-Brasil, C=BR

Buscado: Offline

Assinatura: true

Emissor: CN=Autoridade Certificadora Raiz Brasileira v5, OU=Instituto Nacional de Tecnologia da Informacao - ITI, O=ICP-Brasil, C=BR

Data de emissão: 20/07/2016 10:32:04 BRT

Aprovado até: 02/03/2029 09:00:04 BRT

Expirado (LCR): false

CN=Autoridade Certificadora Raiz Brasileira v5,
OU=Instituto Nacional de Tecnologia da Informacao - ITI,
O=ICP-Brasil, C=BR

Buscado: Offline

Assinatura: true

Emissor: CN=Autoridade Certificadora Raiz Brasileira v5, OU=Instituto Nacional de Tecnologia da Informacao - ITI, O=ICP-Brasil, C=BR

Data de emissão: 02/03/2016 10:01:38 BRT



Approved até: 02/03/2029 20:59:38 BRT

Expirado (LCR): false

Atributos usados

Atributos obrigatórios

Nome do atributo: IdMessageDigest

Corretude: Valid

Nome do atributo: IdContentType

Corretude: Valid

Nome do atributo: SignatureDictionary

Corretude: Valid

Atributos Opcionais

Nome do atributo: RevocationInfoArchival

Corretude: Valid

CN=ROMULO COSTA ARRUDA:***230653**, OU=RFB
e-CPF A1, OU=Secretaria da Receita Federal do Brasil -
RFB, OU=08714927000103, OU=presencial, O=ICP-Brasil,
C=BR

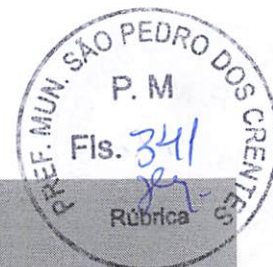

Informações da assinatura

Assinante: CN=ROMULO COSTA ARRUDA:***230653**, OU=RFB e-CPF A1,
OU=Secretaria da Receita Federal do Brasil - RFB,
OU=08714927000103, OU=presencial, O=ICP-Brasil, C=BR

CPF: ***.230.653-**

Tipo de assinatura: Destacada

Status de assinatura: Aprovado

Caminho de certificação: Valid

Estrutura: Em conformidade com o padrão

Cifra assimétrica: Aprovada

Resumo criptográfico: true

Data da assinatura: 29/04/2026 16:43:47 BRT

Atributos obrigatórios: Aprovados

Mensagem de erro: Nenhuma mensagem de alerta

Política de assinatura:

Certificados utilizados



CN=ROMULO COSTA ARRUDA:02823065369, OU=RFB e-CPF A1, OU=Secretaria da Receita Federal do Brasil - RFB, OU=08714927000103, OU=presencial, O=ICP-Brasil, C=BR

Buscado: Offline

Assinatura: true

Emissor: CN=AC CONSULTI RFB, OU=Secretaria da Receita Federal do Brasil - RFB, O=ICP-Brasil, C=BR

Data de emissão: 15/04/2026 16:25:51 BRT

Aprovado até: 15/04/2027 16:25:51 BRT

Expirado (LCR): false

CN=AC CONSULTI RFB, OU=Secretaria da Receita Federal do Brasil - RFB, O=ICP-Brasil, C=BR

Buscado: Offline

Assinatura: true

Emissor: CN=AC Secretaria da Receita Federal do Brasil v4, OU=Autoridade Certificadora Raiz Brasileira v5, O=ICP-Brasil, C=BR

Data de emissão: 26/12/2024 11:53:01 BRT

Aprovado até: 20/02/2029 11:53:01 BRT

Expirado (LCR): false



CN=AC Secretaria da Receita Federal do Brasil v4,
OU=Autoridade Certificadora Raiz Brasileira v5,
O=ICP-Brasil, C=BR

Buscado: Offline

Assinatura: true

Emissor: CN=Autoridade Certificadora Raiz Brasileira v5, OU=Instituto Nacional de Tecnologia da Informacao - ITI, O=ICP-Brasil, C=BR

Data de emissão: 20/07/2016 10:32:04 BRT

Aprovado até: 02/03/2029 09:00:04 BRT

Expirado (LCR): false

CN=Autoridade Certificadora Raiz Brasileira v5,
OU=Instituto Nacional de Tecnologia da Informacao - ITI,
O=ICP-Brasil, C=BR

Buscado: Offline

Assinatura: true

Emissor: CN=Autoridade Certificadora Raiz Brasileira v5, OU=Instituto Nacional de Tecnologia da Informacao - ITI, O=ICP-Brasil, C=BR

Data de emissão: 02/03/2016 10:01:38 BRT



Approved até: 02/03/2029 20:59:38 BRT

Expirado (LCR): false

Atributos usados

Atributos obrigatórios

Nome do atributo: IdMessageDigest

Corretude: Valid

Nome do atributo: IdContentType

Corretude: Valid

Nome do atributo: SignatureDictionary

Corretude: Valid

Atributos Opcionais

Nome do atributo: RevocationInfoArchival

Corretude: Valid

CN=CARLOS ANDRE CORREA CARDOSO:***733467**,
OU=RFB e-CPF A3, OU=ARCAIXA, OU=Secretaria da
Receita Federal do Brasil - RFB, OU=00360305000104,
OU=certificado digital, O=ICP-Brasil, C=BR



Informações da assinatura

Assinante: CN=CARLOS ANDRE CORREA CARDOSO:***733467**, OU=RFB e-CPF A3, OU=ARCAIXA, OU=Secretaria da Receita Federal do Brasil - RFB, OU=00360305000104, OU=certificado digital, O=ICP-Brasil, C=BR

CPF: Assinatura sem CPF

Tipo de assinatura: Destacada

Status de assinatura: Aprovado

Caminho de certificação: Valid

Estrutura: Em conformidade com o padrão

Cifra assimétrica: Aprovada

Resumo criptográfico: true

Data da assinatura: 29/04/2026 17:55:58 BRT

Atributos obrigatórios: Aprovados

Mensagem de erro: Nenhuma mensagem de alerta

Política de assinatura:

Certificados utilizados



CN=CARLOS ANDRE CORREA CARDOSO:09473346700,
OU=RFB e-CPF A3, OU=ARCAIXA, OU=Secretaria da
Receita Federal do Brasil - RFB, OU=00360305000104,
OU=certificado digital, O=ICP-Brasil, C=BR

Buscado: Offline

Assinatura: true

Emissor: CN=Autoridade Certificadora SERPRORFBv5, OU=Secretaria da Receita
Federal do Brasil - RFB, O=ICP-Brasil, C=BR

Data de emissão: 07/11/2025 15:16:29 BRT

Aprovado até: 06/11/2028 15:16:29 BRT

Expirado (LCR): false

CN=Autoridade Certificadora SERPRORFBv5,
OU=Secretaria da Receita Federal do Brasil - RFB,
O=ICP-Brasil, C=BR

Buscado: Offline

Assinatura: true

Emissor: CN=AC Secretaria da Receita Federal do Brasil v4, OU=Autoridade
Certificadora Raiz Brasileira v5, O=ICP-Brasil, C=BR

Data de emissão: 28/03/2017 16:07:19 BRT

Aprovado até: 20/02/2029 16:07:19 BRT

Expirado (LCR): false



CN=AC Secretaria da Receita Federal do Brasil v4,
OU=Autoridade Certificadora Raiz Brasileira v5,
O=ICP-Brasil, C=BR

Buscado: Offline

Assinatura: true

Emissor: CN=Autoridade Certificadora Raiz Brasileira v5, OU=Instituto Nacional de Tecnologia da Informacao - ITI, O=ICP-Brasil, C=BR

Data de emissão: 20/07/2016 10:32:04 BRT

Aprovado até: 02/03/2029 09:00:04 BRT

Expirado (LCR): false

CN=Autoridade Certificadora Raiz Brasileira v5,
OU=Instituto Nacional de Tecnologia da Informacao - ITI,
O=ICP-Brasil, C=BR

Buscado: Offline

Assinatura: true

Emissor: CN=Autoridade Certificadora Raiz Brasileira v5, OU=Instituto Nacional de Tecnologia da Informacao - ITI, O=ICP-Brasil, C=BR

Data de emissão: 02/03/2016 10:01:38 BRT



Approved até: 02/03/2029 20:59:38 BRT

Expirado (LCR): false

Atributos usados

Atributos obrigatórios

Nome do atributo: SignatureDictionary

Corretude: Valid

Atributos Opcionais

CN=REGINA CELIA BARBOSA RIBEIRO
MARINHO:***501413**, OU=RFB e-CPF A3,
OU=ARCAIXA, OU=Secretaria da Receita Federal do Brasil
- RFB, OU=00360305000104, OU=certificado digital,
O=ICP-Brasil, C=BR

Informações da assinatura

Assinante: CN=REGINA CELIA BARBOSA RIBEIRO MARINHO:***501413**,
OU=RFB e-CPF A3, OU=ARCAIXA, OU=Secretaria da Receita
Federal do Brasil - RFB, OU=00360305000104, OU=certificado
digital, O=ICP-Brasil, C=BR

CPF: ***.501.413-**

Tipo de assinatura: Destacada



Status de assinatura: Aprovado

Caminho de certificação: Valid

Estrutura: Em conformidade com o padrão

Cifra assimétrica: Aprovada

Resumo criptográfico: true

Data da assinatura: 30/04/2026 10:22:11 BRT

Atributos obrigatórios: Aprovados

Mensagem de erro: Nenhuma mensagem de alerta

Política de assinatura: PA_AD_RB_v2_3.der

Certificados utilizados

CN=REGINA CELIA BARBOSA RIBEIRO
MARINHO:48350141387, OU=RFB e-CPF A3,
OU=ARCAIXA, OU=Secretaria da Receita Federal do Brasil
- RFB, OU=00360305000104, OU=certificado digital,
O=ICP-Brasil, C=BR

Buscado: Offline

Assinatura: true

Emissor: CN=Autoridade Certificadora SERPRORFBv5, OU=Secretaria da Receita Federal do Brasil - RFB, O=ICP-Brasil, C=BR

Data de emissão: 18/03/2026 18:08:02 BRT

Aprovado até: 20/02/2029 16:07:19 BRT



Expirado (LCR): false

CN=Autoridade Certificadora SERPRORFBv5,
OU=Secretaria da Receita Federal do Brasil - RFB,
O=ICP-Brasil, C=BR

Buscado: Offline

Assinatura: true

Emissor: CN=AC Secretaria da Receita Federal do Brasil v4, OU=Autoridade
Certificadora Raiz Brasileira v5, O=ICP-Brasil, C=BR

Data de emissão: 28/03/2017 16:07:19 BRT

Aprovado até: 20/02/2029 16:07:19 BRT

Expirado (LCR): false

CN=AC Secretaria da Receita Federal do Brasil v4,
OU=Autoridade Certificadora Raiz Brasileira v5,
O=ICP-Brasil, C=BR

Buscado: Offline

Assinatura: true

Emissor: CN=Autoridade Certificadora Raiz Brasileira v5, OU=Instituto Nacional de
Tecnologia da Informacao - ITI, O=ICP-Brasil, C=BR

Data de emissão: 20/07/2016 10:32:04 BRT



Aprovado até: 02/03/2029 09:00:04 BRT

Expirado (LCR): false

CN=Autoridade Certificadora Raiz Brasileira v5,
OU=Instituto Nacional de Tecnologia da Informacao - ITI,
O=ICP-Brasil, C=BR

Buscado: Offline

Assinatura: true

Emissor: CN=Autoridade Certificadora Raiz Brasileira v5, OU=Instituto Nacional de Tecnologia da Informacao - ITI, O=ICP-Brasil, C=BR

Data de emissão: 02/03/2016 10:01:38 BRT

Aprovado até: 02/03/2029 20:59:38 BRT

Expirado (LCR): false

Atributos usados

Atributos obrigatórios

Nome do atributo: IdMessageDigest

Corretude: Valid

Nome do atributo: IdContentType

Corretude: Valid



Nome do atributo: IdAaEtsSigPolicyId

Corretude: Valid

Nome do atributo: IdAaSigningCertificateV2

Corretude: Valid

Nome do atributo: SignatureDictionary

Corretude: Valid

Atributos Opcionais



Declaração de Sustentabilidade do Empreendimento

Proponente: PREFEITURA MUNICIPAL DE SÃO PEDRO DOS CRENTES

Programa: 56000006760/2025

Nº do Contrato: 039689/2025

Descrição Detalhada do Objeto do Contrato: Provisão de unidades habitacionais no Município de São Pedro Dos Crentes/MA.

Eu, Rômulo Costa Arruda, brasileiro(a), natural de Carolina/MA, portador da carteira de identidade sob CPF 028.230.653-69, devidamente investido no cargo de Prefeito(a) Municipal de São Pedro Dos Crentes/MA, inscrito no CNPJ 01.577.844/0001-62, declaro para os devidos fins de direito que a Prefeitura Municipal se compromete a adotar os atributos de sustentabilidade presentes nos projetos.

Declaro também que a Prefeitura Municipal possui recursos financeiros, técnicos e estruturais de modo a garantir a operação, manutenção e conservação adequadas da infraestrutura pública gerada pelos investimentos decorrentes do contrato de repasse ou termo de compromisso e, até a entrega das unidades habitacionais aos beneficiários, zelar pela preservação e guarda do imóvel contra invasões e depredações, prevendo reparos e periodicidade de manutenções necessárias durante a vida útil da infraestrutura.

Declaro ainda que o Poder Legislativo está comunicado deste compromisso assumido, conforme comprovante anexo.

Assinado em 30/09/25

São Pedro Dos Crentes – MA, 15 de setembro de 2025

ROMULO COSTA Assinado de forma
ARRUDA:028230 digital por ROMULO
COSTA
65369 ARRUDA:02823065369

Rômulo Costa Arruda
Prefeito(a) Municipal



Declaração referências SINAPI - Atribuído São Paulo

Proponente: PREFEITURA MUNICIPAL DE SÃO PEDRO DOS CRENTES

Programa: 56000006760/2025

Nº do Contrato: 039689/2025

Descrição Detalhada do Objeto do Contrato: Provisão de unidades habitacionais no Município de São Pedro Dos Crentes/MA.

Declaro sob as penas da lei que, para o contrato de repasse acima referenciado:

O responsável técnico pelo orçamento de referência, declara que verificou as referências SINAPI utilizadas no orçamento quanto a presença de serviço significativo que tenha seu(s) mais expressivo(s) insumo(s) indicado(s) com a legenda "AS" (atribuído São Paulo), e que verificou e atesta que a especificidade local justifica a manutenção do item como "AS".

São Pedro Dos Crentes – MA, 15 de setembro de 2025

GUILHERME PINHEIRO GUILHERME PINHEIRO
MACHADO SILVA:07464059360 MACHADO SILVA:07464059360

Guilherme Pinheiro Machado Silva

Engenheiro Civil
CREA: 1122173040



Declaração de cadastro dos beneficiários

Recebedor: PREFEITURA MUNICIPAL DE SÃO PEDRO DOS CRENTES

Programa: 56000006760/2025

Termo de Compromisso: 039689/2025

Objeto: Provisão de unidades habitacionais no Município de São Pedro dos Crentes/MA.

Eu, **Rômulo Costa Arruda**, CPF **028.230.653-69**, Prefeito(a) do Município de **Carolina/MA**, representante legal do termo de compromisso acima referenciado cujo objeto é **Provisão de unidades habitacionais no Município de São Pedro dos Crentes/MA**, DECLARO sob as penas da lei:

- Que foram concluídos os cadastros dos beneficiários das obras executadas com recursos deste termo de compromisso/instrumento em sistema próprio ou no Cadastro Nacional de Mutuários – CADMUT, nos termos da Portaria MCID Nº 1416, de 6 de novembro de 2023;
- Que foi realizado o cadastramento ou a atualização dos dados do titular e cônjuge das famílias a serem beneficiadas no Cadastro Único dos Programas Sociais do Governo Federal – CadÚnico, nos termos da Portaria MCID Nº 1416, de 6 de novembro de 2023;
- Que a regularização de pendências eventualmente identificadas na pesquisa cadastral para efeitos de enquadramento do(s) beneficiário(s) foram regularizadas, nos termos do ANEXO I da Portaria MCID Nº 1416, de 6 de novembro de 2023.
- Que em consulta ao cadastro próprio(s) dos beneficiário(s), atendem ao disposto na alínea "a" do subitem 9.7, ANEXO I da Portaria MCID Nº 1416, de 6 de novembro de 2023, a saber:

9.6 É vedado a participação de família que:

- a) seja titular de contrato de financiamento obtido com recursos do Fundo de Garantia do Tempo de Serviço - FGTS ou em condições equivalentes às do Sistema Financeiro da Habitação - SFH, em qualquer parte do País;*
- b) seja proprietária, promitente compradora ou titular de direito de aquisição, de arrendamento, de usufruto ou de uso de imóvel residencial, regular, com padrão mínimo de edificação e de habitabilidade estabelecido pelas regras da administração municipal, e dotado de abastecimento de água, de solução de esgotamento sanitário e de atendimento regular de energia elétrica, em qualquer parte do País; e*
- c) tenha recebido, nos últimos dez anos, benefícios similares oriundos de subvenções econômicas*

concedidas com recursos do orçamento geral da União, do Fundo de Arrendamento Residencial - FAR, do Fundo de Desenvolvimento Social - FDS ou provenientes de descontos habitacionais concedidos com recursos do FGTS.

9.6.1 As vedações expressas nas alíneas do subitem 9.6 não se aplicam à família que se enquadre em uma ou mais das seguintes hipóteses:

- a) tenha sido detentora de propriedade de imóvel residencial de que se tenha desfeito por força de decisão judicial há, no mínimo, cinco anos;
- b) tenha sido detentora de propriedade em comum de imóvel residencial, desde que dele se tenha desfeito em favor do coadquirente há, no mínimo, cinco anos;
- c) seja proprietária de imóvel residencial havido por herança ou doação, em fração ideal de até quarenta por cento, observada a regulamentação específica da fonte de recurso que tenha financiado o imóvel;
- d) seja proprietária de parte de imóvel residencial, em fração não superior a quarenta por cento;
- e) tenha sido detentora de propriedade anterior, em nome do cônjuge ou do companheiro do titular da inscrição, de imóvel residencial do qual se tenha desfeito antes da união do casal, por meio de instrumento de alienação registrado no cartório de registro de imóveis competente;
- f) seja detentora de nua propriedade de imóvel residencial gravado com cláusula de usufruto vitalício e tenha renunciado ao usufruto.

9.7 Para fins de verificação das vedações de que trata o subitem 9.6, o agente executor deverá:

- a) solicitar aos beneficiários a assinatura de declaração, firmada sob as penas da lei, de atendimento ao disposto nas alíneas "a" a "c" do subitem 9.6, e nas alíneas "a" a "f" do subitem 9.6.1.

São Pedro Dos Crentes – MA, 15 de setembro de 2025

ROMULO COSTA Assinado de forma
ARRUDA:028230 digital por ROMULO
COSTA
65369 ARRUDA:02823065369

Rômulo Costa Arruda
Prefeito(a) Municipal



DECLARAÇÃO DE APROVAÇÃO DE PROJETO

Declaramos, para fins de comprovação, que o projeto intitulado **Provisão de unidades habitacionais no município de São Pedro dos Crentes /MA**, sob a administração do Ministério das Cidades (NOVO PAC - FNHIS 2025), foi analisado e aprovado pela Prefeitura Municipal de São Pedro dos Crentes, podendo ser apresentado o projeto para aprovação neste órgão e outras instâncias. Para que sejam produzidos todos os efeitos legais, técnicos e administrativos deste compromisso, firmamos o presente instrumento. N° da Proposta: 039689/2025.

São Pedro dos Crentes – MA, 15 de setembro de 2025

ROMULO
COSTA
ARRUDA:0282
3065369

Assinado de
forma digital por
ROMULO COSTA
ARRUDA:0282306
5369

Rômulo Costa Arruda
Prefeito Municipal



Declaração de Conformidade em Acessibilidade

Proponente: PREFEITURA MUNICIPAL DE SÃO PEDRO DOS CRENTES

Programa: 56000006760/2025

Nº do Contrato: 039689/2025

Descrição Detalhada do Objeto do Contrato: Provisão de unidades habitacionais no Município de São Pedro Dos Crentes/MA.

Eu, Guilherme Pinheiro Machado Silva – CREA Nº 1122173040, DECLARO, na qualidade de representante da Prefeitura Municipal de São Pedro dos Crentes e CNPJ 01.577.844/0001-62, Responsável Técnico pelo projeto vinculado ao convênio ou contrato de repasse nº 039689/2025, informo que o projeto atende os requisitos de acessibilidade estabelecidos pela Lei nº 10.098/2000.

São Pedro dos Crentes – MA, 15 de setembro de 2025

GUILHERME PINHEIRO GUILHERME PINHEIRO
MACHADO SILVA:07464059360 MACHADO SILVA:07464059360

Guilherme Pinheiro Machado Silva

Engenheiro Civil
CREA: 1122173040



Declaração de Declaração de Responsabilidade

Proponente: PREFEITURA MUNICIPAL DE SÃO PEDRO DOS CRENTES

Programa: 56000006760/2025

Nº do Contrato: 039689/2025

Descrição Detalhada do Objeto do Contrato: Provisão de unidades habitacionais no Município de São Pedro Dos Crentes/MA.

Eu, Rômulo Costa Arruda, brasileiro(a), natural de Carolina/MA, portador da carteira de identidade sob CPF 028.230.653-69, devidamente investido no cargo de Prefeito(a) Municipal de São Pedro Dos Crentes - MA, inscrito no CNPJ 01.577.844/0001-62, declaro para os devidos fins de direito que a responsabilidade pela obtenção de todas as licenças e autorizações ambientais necessárias para o projeto FNHIS, será delegada à empresa vencedora do certame licitatório, nos termos do art. 25, § 5º, inciso I, da Lei nº 14.133, de 1º de abril de 2021.

São Pedro Dos Crentes – MA, 15 de setembro de 2025

ROMULO COSTA Assinado de forma
ARRUDA:028230 digital por ROMULO
COSTA
65369 ARRUDA:02823065369

Rômulo Costa Arruda
Prefeito(a) Municipal



Declaração de compromisso de execução da infraestrutura

Proponente: PREFEITURA MUNICIPAL DE SÃO PEDRO DOS CRENTES

Programa: 56000006760/2025

Nº do Contrato: 039689/2025

Descrição Detalhada do Objeto do Contrato: Provisão de unidades habitacionais no Município de São Pedro Dos Crentes/MA.

Declaro sob as penas da lei que eu, Rômulo Costa Arruda, portador do CPF 028.230.653-69, na qualidade de Prefeito(a) do Município de Rômulo Costa Arruda e representante legal do termo de compromisso acima mencionado, que a implantação da infraestrutura do loteamento objeto do termo de compromisso acima referenciado será de responsabilidade deste ente federativo, assumindo integralmente os encargos técnicos, operacionais e financeiros correspondentes, sendo esta em acordo com a Portaria Conjunta MCID nº 1.416, de 06 de novembro de 2023, a saber: **execução de terraplanagem, implantação de rede de energia elétrica, sistema de abastecimento de água, pavimentação em bloquete, calçada com elementos de acessibilidade, drenagem superficial (meio-fio e sarjeta de concreto)**; sendo a evolução da execução desta infraestrutura conforme cronograma físico anexo a esta declaração.

Declaro também ter ciência de que a não execução desta infraestrutura conforme cronograma previsto pode ensejar em paralisação de desbloqueio de repasse para a construção das unidades habitacionais.

São Pedro dos Crentes – MA, 15 de setembro de 2025

ROMULO COSTA ARRUDA:02823065369
Assinado de forma digital por ROMULO COSTA ARRUDA:02823065369

Rômulo Costa Arruda
Prefeito(a) Municipal



Declaração de Manifestação Ambiental

Proponente: PREFEITURA MUNICIPAL DE SÃO PEDRO DOS CRENTES

Programa: 56000006760/2025

Nº do Contrato: 039689/2025

Descrição Detalhada do Objeto do Contrato: Provisão de unidades habitacionais no Município de São Pedro Dos Crentes/MA.

O Município de São Pedro Dos Crentes, inscrito no CNPJ sob o nº 01.577.844/0001-62, neste ato representado por seu representante legal, Rômulo Costa Arruda, Prefeito Municipal de São Pedro Dos Crentes/MA, com fundamento no art. 25, § 5º, inciso I, da Lei Federal nº 14.133/2021, bem como na Portaria MCID nº 32/2024, que regulamenta as exigências ambientais no âmbito do Novo Programa de Aceleração do Crescimento – Novo PAC, declara que:

Optará por exigir da empresa executora contratada, no âmbito do processo licitatório a ser promovido, a apresentação da manifestação ambiental necessária à viabilização do empreendimento do Programa Minha Casa, Minha Vida (MCMV).

A obrigação de obtenção e apresentação da referida manifestação ambiental constará expressamente no edital da licitação, em conformidade com as normas ambientais vigentes e com o disposto na legislação federal supracitada.

Nestes termos, firma a presente declaração para os devidos fins.

São Pedro Dos Crentes – MA, 15 de setembro de 2025

ROMULO COSTA
ARRUDA:028230653
69

Assinado de forma digital
por ROMULO COSTA
ARRUDA:02823065369

Rômulo Costa Arruda
Prefeito Municipal



Declaração de posse de terreno localizado em área pública

Proponente: PREFEITURA MUNICIPAL DE SÃO PEDRO DOS CRENTES

Programa: 56000006760/2025

Nº do Contrato: 039689/2025

Descrição Detalhada do Objeto do Contrato: Provisão de unidades habitacionais no Município de São Pedro Dos Crentes/MA.

Declaro sob as penas do Artigo 299 do Código Penal (Decreto-Lei nº 2.848, de 7 de dezembro de 1940) e em consonância com o artigo 16, § 1º da Portaria Conjunta MGI/MF/CGU nº 32, de 04 de junho de 2024, que este Recebedor é detentor da posse da área, objeto da intervenção, localizada em área pública e situado no Município de São Pedro Dos Crentes/MA, assegurado como sede das obras executadas com recursos deste termo de compromisso/instrumento.

Firmo, ainda, o compromisso de disponibilizar tempestivamente as documentações necessárias no sistema de monitoramento e acompanhamento de obras, Transferegov, e comprovar, até o final da execução do objeto do instrumento, nos termos da Portaria Conjunta MGI/MF/CGU nº 32/2024, a regularização formal dos plenos poderes inerentes a propriedade do imóvel.

São Pedro Dos Crentes – MA, 15 de setembro de 2025

ROMULO COSTA Assinado de forma
ARRUDA:028230 digital por ROMULO
65369 COSTA
ARRUDA:02823065369

Rômulo Costa Arruda
Prefeito(a) Municipal



Declaração de Encargos Sociais, ISS e Levantamentos Preliminares

Proponente: PREFEITURA MUNICIPAL DE SÃO PEDRO DOS CRENTES

Programa: 56000006760/2025

Nº do Contrato: 039689/2025

Descrição Detalhada do Objeto do Contrato: Provisão de unidades habitacionais no Município de São Pedro Dos Crentes/MA.

Eu, Guilherme Pinheiro Machado Silva – CREA Nº 1122173040, como orçamentista do projeto de acima referenciado, que foram utilizados os encargos sociais vigentes tanto para mão de obra horista quanto para mão de obra mensalista no SINAPI, data base 05/2025, SEM desoneração;

Declaramos para os devidos fins que, conforme legislação tributária municipal, a base de cálculo do ISS deste tipo de obra corresponde à 100%, com a respectiva alíquota de 5%

Declaramos também para os devidos fins que o regime de contribuição previdenciária sobre a Receita Bruta adotado para a elaboração do orçamento foi SEM desoneração, e que esta é a alternativa mais adequada para a Administração Pública

Declaramos também que foram inseridos no Transferegov os levantamentos preliminares que embasaram a concepção adotada tais como geológicos, geotécnicos, hidrológicos, batimétricos, topográficos, sociais, ambientais e cadastrais que deram suporte aos projetos

A proposta apresentada é compatível com o plano diretor municipal, com os instrumentos previstos no Estatuto das Cidades de que trata a lei 10.257 de 10 de julho de 2001, com as legislações (local, estadual e federal) e com os planos: local de habitação de interesse social, plano de saneamento básico, plano de bacia hidrográfica, plano de mobilidade urbana, plano diretor de drenagem urbana e plano municipal de redução de riscos.



Atesto para os devidos fins de direito que os projetos apresentados pela Prefeitura de São Pedro Dos Crentes estão em conformidade com os requisitos elencados no Anteprojeto e nas normas e regulamentações vigentes.

São Pedro Dos Crentes – MA, 15 de setembro de 2025

GUILHERME PINHEIRO
MACHADO
SILVA:07464059360

GUILHERME PINHEIRO
MACHADO
SILVA:07464059360

GUILHERME PINHEIRO MACHADO SILVA

Engenheiro Civil
CREA: 1122173040

ROMULO COSTA Assinado de forma
ARRUDA:028230 digital por ROMULO
65369 COSTA
ARRUDA:02823065369

Rômulo Costa Arruda
Prefeito(a) Municipal



Declaração planejamento licitação

Proponente: PREFEITURA MUNICIPAL DE SÃO PEDRO DOS CRENTES

Programa: 56000006760/2025

Nº do Contrato: 039689/2025

Descrição Detalhada do Objeto do Contrato: Provisão de unidades habitacionais no Município de São Pedro Dos Crentes/MA.

Declaramos através desta que este Município pretende realizar o processo licitatório com a finalidade de contratação de empresa para execução do empreendimento acima referenciado conforme segue:

Indicação das submetas que serão licitadas separadamente:	Serão licitadas em separado (meta 1 – produção de unidades habitacionais / meta 2 – execução de trabalho técnico social)
Legislação adotada:	Lei 14.133/2021
Forma de execução:	Execução indireta
Utilizará pregão?:	() Sim / (X) Não
Regime de execução:	Empreitada preço global
Preço sigiloso?:	Não

São Pedro Dos Crentes – MA, 15 de setembro de 2025

ROMULO COSTA Assinado de forma
ARRUDA:028230 digital por ROMULO
65369 COSTA
ARRUDA:02823065369

Rômulo Costa Arruda
Prefeito(a) Municipal



Declaração de Enquadramento da Intervenção na Resolução CONAMA 237/1997

Proponente: PREFEITURA MUNICIPAL DE SÃO PEDRO DOS CRENTES

Programa: 56000006760/2025

Nº do Contrato: 039689/2025

Descrição Detalhada do Objeto do Contrato: Provisão de unidades habitacionais no Município de São Pedro Dos Crentes/MA.

Declaro sob as penas da lei que a intervenção detalhada no objeto do termo de compromisso acima referenciado é dispensada de licenciamento ambiental, uma vez que não faz parte do rol de atividades ou empreendimentos sujeitos ao licenciamento ambiental – Anexo I Resolução CONAMA 237 de 19/12/1997.

Declaramos também que o empreendimento/atividade é de pequeno porte, possui baixo potencial poluidor/degradador e que a intervenção acima detalhada não possui restrições ambientais do ponto de vista da legislação Municipal.

São Pedro Dos Crentes – MA, 15 de setembro de 2025

ROMULO COSTA Assinado de forma
ARRUDA:028230 digital por ROMULO
65369 COSTA
ARRUDA:02823065369

Rômulo Costa Arruda

Prefeito(a) Municipal

GUILHERME PINHEIRO GUILHERME PINHEIRO
MACHADO SILVA:07464059360 MACHADO SILVA:07464059360

Guilherme Pinheiro Machado Silva

CREA: 1122173040



Declaração de Sustentabilidade do Empreendimento

Proponente: PREFEITURA MUNICIPAL DE SÃO PEDRO DOS CRENTES

Programa: 56000006760/2025

Nº do Contrato: 039689/2025

Descrição Detalhada do Objeto do Contrato: Provisão de unidades habitacionais no Município de São Pedro Dos Crentes/MA.

Eu, Rômulo Costa Arruda, brasileiro(a), natural de Carolina/MA, portador da carteira de identidade sob CPF 028.230.653-69, devidamente investido no cargo de Prefeito(a) Municipal de São Pedro Dos Crentes/MA, inscrito no CNPJ 01.577.844/0001-62, declaro para os devidos fins de direito que a Prefeitura Municipal se compromete a adotar os atributos de sustentabilidade presentes nos projetos.

Declaro também que a Prefeitura Municipal possui recursos financeiros, técnicos e estruturais de modo a garantir a operação, manutenção e conservação adequadas da infraestrutura pública gerada pelos investimentos decorrentes do contrato de repasse ou termo de compromisso e, até a entrega das unidades habitacionais aos beneficiários, zelar pela preservação e guarda do imóvel contra invasões e depredações, prevendo reparos e periodicidade de manutenções necessárias durante a vida útil da infraestrutura.

Declaro ainda que o Poder Legislativo está comunicado deste compromisso assumido, conforme comprovante anexo.

São Pedro Dos Crentes – MA, 15 de setembro de 2025

ROMULO COSTA Assinado de forma
ARRUDA:028230 digital por ROMULO
COSTA
65369 ARRUDA:02823065369

Rômulo Costa Arruda
Prefeito(a) Municipal



Declaração de Viabilidade de existência prévia de redes

Proponente: PREFEITURA MUNICIPAL DE SÃO PEDRO DOS CRENTES

Programa: 56000006760/2025

Nº do Contrato: 039689/2025

Descrição Detalhada do Objeto do Contrato: Provisão de unidades habitacionais no Município de São Pedro Dos Crentes/MA.

O Município de São Pedro Dos Crentes, neste ato representado pelo Sr(a). Rômulo Costa Arruda, Prefeito(a) Municipal, referente à obra acima epigrafada, DECLARA sob as penas da Portaria Conjunta MGI/MF/CGU nº 32, de 04/06/2024 sobre a existência de fornecimento de serviços necessários para a plena funcionalidade do empreendimento a ser executado neste termo de compromisso:

Coleta/tratamento de esgoto: existe viabilidade, sendo que a solução de tratamento será por fossa/sumidouro;

Fornecimento de água potável: existe viabilidade, sendo o fornecimento realizado pela CAEMA;

Coleta de resíduos sólidos: existe coleta de resíduos sólidos na região, sendo de responsabilidade desta municipalidade;

Fornecimento de energia elétrica: existe viabilidade, sendo a energia fornecida pela Equatorial Energia Firmamos o compromisso de apresentar até a etapa de verificação do resultado do processo licitatório a carta de viabilidade para fornecimento de energia elétrica emitida pela Equatorial Energia, como também assumimos o compromisso de execução de quaisquer serviços necessários para a viabilidade de fornecimento de energia elétrica e de abastecimento de água que garantam a funcionalidade do empreendimento, sem ônus para os recursos deste termo de compromisso.

São Pedro Dos Crentes – MA, 15 de setembro de 2025

ROMULO COSTA ARRUDA:02823065369
Assinado de forma digital por ROMULO COSTA ARRUDA:02823065369

Rômulo Costa Arruda
Prefeito(a) Municipal

RELATÓRIO DE SONDAGEM

1. INTRODUÇÃO

Este relatório tem por finalidade apresentar as condições do solo do terreno destinado à construção de Habitações no Programa FNHIS, localizado no Município de **São Pedro dos Crentes**. A análise foi realizada após vistoria in loco, com o objetivo de verificar a compatibilidade do solo com o projeto de fundações proposto.

2. LOCALIZAÇÃO DO TERRENO

O terreno analisado está situado na área designada para a construção das habitações, conforme projeto aprovado pela Prefeitura Municipal. A localização possui acesso facilitado, estando próxima de vias urbanas e infraestrutura adequada para os serviços de construção.

3. CONDIÇÕES DO SOLO

A vistoria técnica realizada no terreno indicou que o solo apresenta características adequadas para a construção das habitações. As principais observações sobre as condições do solo são as seguintes:

- Superfície: A camada superficial do terreno apresenta uma cobertura de solo argiloso, estável e bem coeso, sem sinais de erosão ou movimentação recente, coberto por vegetação rasteira, em geral pasto.
- Capacidade de Suporte: Em profundidade, o solo revelou-se firme, com boa capacidade de suporte para as fundações previstas no projeto estrutural. Não foram observadas formações que indicassem a necessidade de intervenções corretivas ou modificações no projeto.
- Nível de Umidade: O terreno encontra-se em boas condições de drenagem natural, sem acúmulo de água ou indícios de saturação do solo. O nível de umidade do solo é compatível com a execução da obra.



- Topografia: A topografia do terreno é favorável para a execução da obra, com desníveis pouco acentuados que não demandam grandes movimentações de terra.

4. COMPATIBILIDADE COM O PROJETO DE FUNDAÇÕES

A análise das características do solo indicou que ele é plenamente compatível com o projeto de fundações previsto para as habitações. As condições encontradas permitem a adoção de fundações rasas, tais como sapatas isoladas ou radier, conforme já especificado no projeto.

5. CONCLUSÃO

Diante da vistoria realizada e da análise das condições do solo, conclui-se que o terreno indicado para a construção das habitações apresenta características geotécnicas adequadas para a edificação. O solo é compatível com o projeto de fundações proposto, sendo desnecessárias adaptações ou reforços adicionais.

Com isso, considera-se o terreno apto para o início das obras, respeitando-se as condições estabelecidas no projeto aprovado.

GUILHERME PINHEIRO GUILHERME PINHEIRO
MACHADO SILVA:07464059360 MACHADO SILVA:07464059360

Prefeitura Municipal de São Pedro dos Crentes
Guilherme Pinheiro Machado Silva
CREA/MA 1122173040

MEMORIAL DESCRITIVO - FNHIS SUB 50

PROPRIETÁRIO: MUNICÍPIO SÃO PEDRO DOS CRENTES-MA

ENDEREÇO DA OBRA: SÃO PEDRO DOS CRENTES

TIPO DE PROJETO: Habitação unifamiliar (20 unidades)

ÁREA TOTAL A CONSTRUIR: 53,86 m² por unidadeÚTIL A CONSTRUIR: 47,46 m² por unidade

GENERALIDADES: Este memorial descritivo tem por objetivo descrever de forma sucinta os materiais e a forma que será realizada a obra de edificações residenciais do programa FNHIS Sub 50, com área total de 53,86 m² por unidade. Não dispensa o atendimento à norma de Desempenho de Edificações Habitacionais (ABNT NBR 15.575), às Normas Técnicas da ABNT de processos e produtos, bem como à legislação municipal e estadual incidente. Este documento foi elaborado com base na Portaria MCID nº 1416, de 6 de Novembro de 2023.

SERVIÇOS PRELIMINARES: O lote onde será edificada a unidade habitacional deverá ser limpo e nivelado antes do início dos serviços de locação, atendendo os níveis de piso determinados em projeto. A seguir a obra será locada conforme determinado nas plantas. A placa de obra, de responsabilidade da empresa contratada, deverá seguir os padrões constantes no "Manual Visual de Placas e Adesivos de Obras" da Caixa Econômica Federal, bem como observar disposições locais, e ser instalada em lugar visível.

FUNDAÇÕES: Existem 2 opções de fundação: (i) radier ou (ii) sapatas isoladas com viga baldrame em concreto de resistência característica de 20 MPa, aço do tipo CA-50 e dimensões de 12 x 30 cm, a qual será impermeabilizada com argamassa com aditivo impermeabilizante e emulsão asfáltica em duas demãos, em todas as faces.

SUPERESTRUTURA: A superestrutura será de concreto armado, sendo os pilares de dimensões 14 x 26 cm e as vigas do nível 2,65 com dimensões 12 x 25 cm. Todo concreto da superestrutura será de 20 Mpa. Deverão ser previstos pilaretes de amarração da alvenaria destinada aos oitões da casa. A laje do teto do banheiro será rebaixada conforme cota do projeto e será do tipo vigotas pré-moldadas h = 12cm, com pé direito mínimo de 2,40 m nesta área.

ALVENARIA: As paredes da edificação serão de alvenaria de bloco cerâmico ou de concreto não estrutural, dimensões 9 x 19 x 19 cm, posicionados com argamassa de assentamento com preparo em betoneira. Antes de serem utilizados, os tijolos serão umedecidos, evitando que estes absorvam a água da argamassa de assentamento. As fiadas serão alinhadas e apumadas, podendo as juntas apresentarem espessura máxima de 1,5 cm. Nos vãos das portas e janelas serão executadas vergas transpassando a alvenaria em no mínimo 30 cm para cada lado. As contravergas serão executadas em todas as janelas.

PISO: Em todos os cômodos será executado o assentamento do piso com revestimento cerâmico. Em todo perímetro da unidade habitacional deverá ser executada calçada com 50 cm de largura. Obrigatório piso e rodapé em toda a unidade, incluindo o hall e as áreas de circulação interna. O revestimento deve ser em cerâmica esmaltada PEI 4, com índice de absorção inferior a 10% e desnível máximo de 15 mm. Para áreas molháveis, o coeficiente de atrito dinâmico deve ser superior a 0,4. As cotas dos pisos serão superiores à cota da calçada ao redor da casa.

FORRO: O forro da edificação será em PVC.

COBERTURA: A cobertura será com estrutura de madeira tratada com pintura imunizante composta por ripas, caibros, terças e tesouras com 2 águas e telha cerâmica capa-canal com inclinação de 30%. Deverá ser realizada a amarração de 3 fiadas de telhas dos beirais de 60 cm.

REVESTIMENTO: As paredes internas e externas da edificação receberão revestimento de chapisco, emboço e reboco. As paredes dos banheiros receberão revestimento cerâmico do piso ao forro na área do box de chuveiro. As demais paredes do banheiro, assim como a da cozinha e lavanderia receberão revestimento cerâmico com 1,5m de altura. Nas áreas com revestimento cerâmico, será executada argamassa traço 1:2:8, com preparo mecânico, aplicado manualmente. As paredes externas, sobre chapisco, serão feitas com massa única em argamassa com traço 1:2:8.

ESQUADRIAS E FERRAGENS: As portas externas de acesso (sala e cozinha) serão metálicas. As portas internas da edificação serão de madeira. Todas as portas deverão respeitar as dimensões do projeto, com vão livre entre batentes de 0,80 x 2,10 m. As janelas deverão ser metálicas, de preferência com veneziana nos dormitórios. Os vidros utilizados nas janelas serão transparentes e lisos, com espessura de no mínimo 4 mm. Todas as portas deverão conter maçanetas de alavanca entre 0,90 m e 1,10 m.

PINTURA: As paredes internas e externas serão previamente lixadas, depois será aplicado selador acrílico, em seguida pintadas com tinta látex acrílica standard.

INSTALAÇÕES HIDROSSANITÁRIAS: Para atender a demanda de consumo de água fria conforme cálculo, será instalado um reservatório de polietileno com capacidade de 500L para cada unidade. As tubulações de esgoto seguirão o sistema proposto pelo projeto de instalações hidrossanitárias. Haverá um conjunto de tratamento de esgoto para cada unidade (previsto somente em projeto). No ponto do chuveiro, deverá ser instalado pressurizador, conforme especificação de projeto, para garantir a pressão mínima de 1,20mca.

INSTALAÇÕES ELÉTRICAS: As instalações elétricas obedecerão às normas da ABNT e da concessionária de energia local. Os quadros de distribuição internos possuirão circuitos separados, sendo estes divididos entre iluminação, tomadas, tomadas especiais e chuveiro.

SERVIÇOS FINAIS: Após a conclusão dos serviços, a obra será limpa, os entulhos totalmente removidos, em perfeitas condições para receber o Habite-se.

GUILHERME PINHEIRO
MACHADO SILVA:07464059360

GUILHERME PINHEIRO
MACHADO SILVA:07464059360



Termo de Compromisso nº 995758/2025, firmado pelo MUNICÍPIO DE APICUM-AÇU-MA, CNPJ 01.612.531/0001-06, junto à União Federal por intermédio do MINISTÉRIO DAS CIDADES, representada pela Caixa Econômica Federal, CNPJ 00.360.305/0001-04; Objeto PROVISÃO HABITACIONAL NO MUNICÍPIO DE APICUM-AÇU/MA; Programa Moradia Digna; Valor: R\$ 2.800.000,00; dos recursos: R\$ 280.000,00, correrão à conta da União no exercício de 2026, UG 560018, Programa de Trabalho 16482232000T10001, NE 2026NE000919, e R\$ 2.520.000,00 nos exercícios subsequentes, e R\$ 0,00 de contrapartida. Vigência 28/04/2030. Assinatura 29/04/2026 Carlos André Corrêa Cardoso e JADER CLAUDIO PEREIRA SANTOS.

Termo de Compromisso nº 995928/2026, firmado pelo MUNICÍPIO DE MIRADOR-MA, CNPJ 06.140.818/0001-96, junto à União Federal por intermédio do MINISTÉRIO DAS CIDADES, representada pela Caixa Econômica Federal, CNPJ 00.360.305/0001-04; Objeto PROVISÃO DE UNIDADES HABITACIONAIS NA ZONA URBANA DO MUNICÍPIO DE MIRADOR/MA; Programa Moradia Digna; Valor: R\$ 2.800.000,00; dos recursos: R\$ 280.000,00, correrão à conta da União no exercício de 2025, UG 560018, Programa de Trabalho 16482232000T10001, NE 2026NE000971, e R\$ 2.520.000,00 nos exercícios subsequentes, e R\$ 0,00 de contrapartida. Vigência 29/04/2026 - 29/04/2030 Carlos André Corrêa Cardoso e MARIA DOMINGAS GOMES CABRAL SANTANA.

Termo de Compromisso nº 995915/2025, firmado pelo MUNICÍPIO DE LAJEADO NOVO-MA, CNPJ 01.598.548/0001-48, junto à União Federal por intermédio do MINISTÉRIO DAS CIDADES, representada pela Caixa Econômica Federal, CNPJ 00.360.305/0001-04; Objeto PROVISÃO HABITACIONAL NO MUNICÍPIO DE LAJEADO NOVO/MA; Programa Moradia Digna; Valor: R\$ 2.800.000,00; dos recursos: R\$ 280.000,00, correrão à conta da União no exercício de 2026, UG 560018, Programa de Trabalho 16482232000T10001, NE 2026NE000965, e R\$ 2.520.000,00 nos exercícios subsequentes, e R\$ 0,00 de contrapartida. Vigência 29/04/2026 - 29/04/2030 Carlos André Corrêa Cardoso e ITAIRES LOBO SANTOS DE ANDRADE.

Termo de Compromisso nº 995943/2025, firmado pelo MUNICÍPIO DE RIACHÃO-MA, CNPJ 05.282.801/0001-00, junto à União Federal por intermédio do MINISTÉRIO DAS CIDADES, representada pela Caixa Econômica Federal, CNPJ 00.360.305/0001-04; Objeto PROVISÃO DE UNIDADES HABITACIONAIS NO MUNICÍPIO DE RIACHÃO-MA; Programa Moradia Digna; Valor: R\$ 2.800.000,00; dos recursos: R\$ 280.000,00, correrão à conta da União no exercício de 2026, UG 560018, Programa de Trabalho 16482232000T10001, NE 2026NE000984, e R\$ 2.520.000,00 nos exercícios subsequentes, e R\$ 0,00 de contrapartida. Vigência 29/04/2026 - 29/04/2030 Carlos André Corrêa Cardoso e JOANA PAULA COELHO DE OLIVEIRA.

Termo de Compromisso nº 995955/2025, firmado pelo MUNICÍPIO DE SÃO FÉLIX DE BALSAS-MA, CNPJ 05.490.420/0001-17, junto à União Federal por intermédio do MINISTÉRIO DAS CIDADES, representada pela Caixa Econômica Federal, CNPJ 00.360.305/0001-04; Objeto PROVISÃO DE UNIDADES HABITACIONAIS NO MUNICÍPIO DE SÃO FÉLIX DE BALSAS-MA; Programa Moradia Digna; Valor: R\$ 2.800.000,00; dos recursos: R\$ 280.000,00, correrão à conta da União no exercício de 2026, UG 560018, Programa de Trabalho 16482232000T10001, NE 2026NE000996, e R\$ 2.520.000,00 nos exercícios subsequentes, e R\$ 0,00 de contrapartida. Vigência 29/04/2026 - 29/04/2030 Carlos André Corrêa Cardoso e HEIDER MARTINS NUNES.

Termo de Compromisso nº 995969/2026, firmado pelo MUNICÍPIO DE SÃO PEDRO DOS CRENTES-MA, CNPJ 01.577.844/0001-62, junto à União Federal por intermédio do MINISTÉRIO DAS CIDADES, representada pela Caixa Econômica Federal, CNPJ 00.360.305/0001-04; Objeto PROVISÃO DE UNIDADES HABITACIONAIS, EM ATENDIMENTO AO PROGRAMA MCMV - FNHIS SUB 50 NO MUNICÍPIO DE SÃO PEDRO DOS CRENTES-MA; Programa Moradia Digna; Valor: R\$ 2.800.000,00; dos recursos: R\$ 280.000,00, correrão à conta da União no exercício de 2026, UG 560018, Programa de Trabalho 16482232000T10001, NE 2026NE001009, e R\$ 2.520.000,00 nos exercícios subsequentes, e R\$ 0,00 de contrapartida. Vigência 29/04/2026 - 29/04/2030 Carlos André Corrêa Cardoso e (nome).

Termo de Compromisso nº 995783/2025, firmado pelo MUNICÍPIO DE BURITIRANA-MA, CNPJ 01.601.303/0001-22, junto à União Federal por intermédio do MINISTÉRIO DAS CIDADES, representada pela Caixa Econômica Federal, CNPJ 00.360.305/0001-04; Objeto PROVISÃO HABITACIONAL NO MUNICÍPIO DE BURITIRANA/MA; Programa Moradia Digna; Valor: R\$ 2.800.000,00; dos recursos: R\$ 280.000,00, correrão à conta da União no exercício de 2026, UG 560018, Programa de Trabalho 16482232000T10001, NE 2026NE000927, e R\$ 2.520.000,00 nos exercícios subsequentes, e R\$ 0,00 de contrapartida. Vigência 30/04/2026 - 29/04/2030 Carlos André Corrêa Cardoso e TONY BRANDÃO DOS SANTOS SOUSA.

Termo de Compromisso nº 995960/2025, firmado pelo MUNICÍPIO DE SÃO JOÃO DO PARAÍSO-MA, CNPJ 01.597.629/0001-23, junto à União Federal por intermédio do MINISTÉRIO DAS CIDADES, representada pela Caixa Econômica Federal, CNPJ 00.360.305/0001-04; Objeto PROVISÃO DE UNIDADES HABITACIONAIS, EM ATENDIMENTO AO PROGRAMA MCMV - FNHIS SUB 50 NO MUNICÍPIO DE SÃO JOÃO DO PARAÍSO-MA; Programa Moradia Digna; Valor: R\$ 2.800.000,00; dos recursos: R\$ 280.000,00, correrão à conta da União no exercício de 2026, UG 560018, Programa de Trabalho 16482232000T10001, NE 2026NE001001, e R\$ 2.520.000,00 nos exercícios subsequentes, e R\$ 0,00 de contrapartida. Vigência 29/04/2026 - 29/04/2030 Carlos André Corrêa Cardoso e MARCOS VINICIUS DE FRANÇA FERREIRA.

Termo de Compromisso nº 995790/2025, firmado pelo MUNICÍPIO DE CENTRAL DO MARANHÃO-MA, CNPJ 01.612.342/0001-25, junto à União Federal por intermédio do MINISTÉRIO DAS CIDADES, representada pela Caixa Econômica Federal, CNPJ 00.360.305/0001-04; Objeto PROVISÃO HABITACIONAL NO MUNICÍPIO DE CENTRAL DO MARANHÃO/MA; Programa Moradia Digna; Valor: R\$ 2.800.000,00; dos recursos: R\$ 280.000,00, correrão à conta da União no exercício de 2026, UG 560018, Programa de Trabalho 16482232000T10001, NE 2026NE000933, e R\$ 2.520.000,00 nos exercícios subsequentes, e R\$ 0,00 de contrapartida. Vigência 28/04/2030 - 28/04/2026 Carlos André Corrêa Cardoso e CLEUDILENE GONÇALVES PRIVADO BARBOSA.

Termo de Compromisso nº 995953/2025, firmado pelo MUNICÍPIO DE SÃO BENEDITO DO RIO PRETO-MA, CNPJ 06.398.150/0001-81, junto à União Federal por intermédio do MINISTÉRIO DAS CIDADES, representada pela Caixa Econômica Federal, CNPJ 00.360.305/0001-04; Objeto PROVISÃO HABITACIONAL NO MUNICÍPIO DE SÃO BENEDITO DO RIO PRETO/MA; Programa Moradia Digna; Valor: R\$ 2.800.000,00; dos recursos: R\$ 280.000,00, correrão à conta da União no exercício de 2026, UG 560018, Programa de Trabalho 16482232000T10001, NE 2026NE000994, e R\$ 2.520.000,00 nos exercícios subsequentes, e R\$ 0,00 de contrapartida. Vigência 28/04/2030 - 28/04/2026 Carlos André Corrêa Cardoso e WALLAS GONÇALVES ROCHA.

Termo de Compromisso nº 995948/2025, firmado pelo MUNICÍPIO DE SANTANA DO MARANHÃO-MA, CNPJ 01.612.830/0001-32, junto à União Federal por intermédio do MINISTÉRIO DAS CIDADES, representada pela Caixa Econômica Federal, CNPJ 00.360.305/0001-04; Objeto PROVISÃO DE UNIDADES HABITACIONAIS EM ÁREA URBANAS DO MUNICÍPIO DE SANTANA DO MARANHÃO/MA; Programa Moradia Digna; Valor: R\$ 2.800.000,00; dos recursos: R\$ 280.000,00, correrão à conta da União no exercício de 2026, UG 560018, Programa de Trabalho 16482232000T10001, NE 2026NE000989, e R\$ 2.520.000,00 nos exercícios subsequentes, e R\$ 0,00 de contrapartida. Vigência 28/04/2030 - 28/04/2026 Carlos André Corrêa Cardoso e MARCIO JOSE MELO SANTIAGO.

Termo de Compromisso nº 995967/2025, firmado pelo MUNICÍPIO DE SÃO MATEUS DO MARANHÃO-MA, CNPJ 06.019.491/0001-07, junto à União Federal por intermédio do MINISTÉRIO DAS CIDADES, representada pela Caixa Econômica Federal, CNPJ 00.360.305/0001-04; Objeto PROVISÃO DE UNIDADES HABITACIONAIS NA ZONA URBANA DO MUNICÍPIO DE SÃO MATEUS DO MARANHÃO/MA; Programa Moradia Digna; Valor: R\$ 5.600.000,00; dos recursos: R\$ 560.000,00, correrão à conta da União no exercício de 2026, UG 560018, Programa de Trabalho 16482232000T10001, NE 2026NE001007, e R\$ 5.040.000,00 nos exercícios subsequentes, e R\$ 0,00 de contrapartida. Vigência 29/04/2030 - 29/04/2026 Carlos André Corrêa Cardoso e HAMILTON NOGUEIRA ARAGAO.

Termo de Compromisso nº 995947/2025, firmado pelo MUNICÍPIO DE SANTA QUIÉRIA DO MARANHÃO-MA, CNPJ 06.232.615/0001-20, junto à União Federal por intermédio do MINISTÉRIO DAS CIDADES, representada pela Caixa Econômica Federal, CNPJ 00.360.305/0001-04; Objeto PROVISÃO DE UNIDADES HABITACIONAIS NO MUNICÍPIO DE SANTA QUIÉRIA - MA; Programa Moradia Digna; Valor: R\$ 2.800.000,00; dos recursos: R\$ 280.000,00, correrão à conta da União no exercício de 2026, UG 560018, Programa

de Trabalho 16482232000T10001, NE 2026NE000988, e R\$ 2.520.000,00 nos exercícios subsequentes, e R\$ 0,00 de contrapartida. Vigência 29/04/2030 - 29/04/2026 Carlos André Corrêa Cardoso e SAMIA COELHO MOREIRA CARVALHO.

Termo de Compromisso nº 995980/2025, firmado pelo MUNICÍPIO DE TIMBIRAS-MA, CNPJ 05.424.618/0001-65, junto à União Federal por intermédio do MINISTÉRIO DAS CIDADES, representada pela Caixa Econômica Federal, CNPJ 00.360.305/0001-04; Objeto PROVISÃO HABITACIONAL NO MUNICÍPIO DE TIMBIRAS/MA; Programa Moradia Digna; Valor: R\$ 5.600.000,00; dos recursos: R\$ 560.000,00, correrão à conta da União no exercício de 2026, UG 560018, Programa de Trabalho 16482232000T10001, NE 2026NE001019, e R\$ 5.040.000,00 nos exercícios subsequentes, e R\$ 0,00 de contrapartida. Vigência 29/04/2030 - 29/04/2026 Carlos André Corrêa Cardoso e PAULO VINICIUS LIMA DA SILVA.

Termo de Compromisso nº 995779/2025, firmado pelo MUNICÍPIO DE BELA VISTA DO MARANHÃO - MA, CNPJ 01.612.347/0001-58, junto à União Federal por intermédio do MINISTÉRIO DAS CIDADES, representada pela Caixa Econômica Federal, CNPJ 00.360.305/0001-04; Objeto PROVISÃO HABITACIONAL NO MUNICÍPIO DE BELA VISTA DO MARANHÃO/MA; Programa Moradia Digna; Valor: R\$ 2.800.000,00; dos recursos: R\$ 280.000,00, correrão à conta da União no exercício de 2026, UG 560018, Programa de Trabalho 16482232000T10001, NE 2026NE000923, e R\$ 2.520.000,00 nos exercícios subsequentes, e R\$ 0,00 de contrapartida. Vigência 29/04/2030 - 29/04/2026 Carlos André Corrêa Cardoso e ADILSON DA SILVA SOUSA.

EXTRATO DE CONVÊNIO

Termo de Compromisso nº 995789/2025, firmado pelo MUNICÍPIO DE CARUTAPERA-MA, CNPJ 06.903.553/0001-30, junto à União Federal por intermédio do MINISTÉRIO DAS CIDADES, representada pela Caixa Econômica Federal, CNPJ 00.360.305/0001-04; Objeto PROVISÃO HABITACIONAL NO MUNICÍPIO DE CARUTAPERA/MA; Programa Moradia Digna; Valor: R\$ 2.800.000,00; dos recursos: R\$ 280.000,00, correrão à conta da União no exercício de 2025, UG 560018, Programa de Trabalho 16482232000T10001, NE 2026NE000932, e R\$ 2.520.000,00 nos exercícios subsequentes, e R\$ 0,00 de contrapartida. Vigência 29/04/2030 - 29/04/2026 Carlos André Corrêa Cardoso e AMIN BARBOSA QUEMEL.

GERÊNCIA EXECUTIVA GOVERNO SÃO PAULO - SP

EXTRATOS DE CONTRATOS

Termo de Compromisso nº 996154/2026, firmado pelo MUNICÍPIO DE PARANAPUÁ-SP, CNPJ 45.134.236/0001-59, junto à União Federal por intermédio do MINISTÉRIO DAS CIDADES, representada pela Caixa Econômica Federal, CNPJ 00.360.305/0001-04; Objeto PROVISÃO DE UNIDADES HABITACIONAIS NO MUNICÍPIO DE PARANAPUÁ; Programa Moradia Digna; Valor: R\$ 2.803.451,25; dos recursos: R\$ 280.000,00, correrão à conta da União no exercício de 2026, UG 560018, Programa de Trabalho 16482232000T10001, NE 2026NE00118, e R\$ 2.520.000,00 nos exercícios subsequentes, e R\$ 3.451,25 de contrapartida. Vigência 29/04/2030 - 29/04/2026 Ubirajara Gonçalves de Lima Junior e Daniel Junior Duran Pinatto.

Termo de Compromisso nº 996134/2026, firmado pelo MUNICÍPIO DE GUARACI-SP, CNPJ 46.596.318/0001-88, junto à União Federal por intermédio do MINISTÉRIO DAS CIDADES, representada pela Caixa Econômica Federal, CNPJ 00.360.305/0001-04; Objeto PROVISÃO DE UNIDADES HABITACIONAIS MINHA CASA MINHA VIDA - MCMV FNHIS - MUNICÍPIO DE GUARACI/SP; Programa Moradia Digna; Valor: R\$ 2.937.202,07; dos recursos: R\$ 280.000,00, correrão à conta da União no exercício de 2026, UG 560018, Programa de Trabalho 16482232000T10001, NE 2026NE01164, e R\$ 2.520.000,00 nos exercícios subsequentes, e R\$ 137.202,07 de contrapartida. Vigência 29/04/2030 - 29/04/2026 Ubirajara Gonçalves de Lima Junior e Renato Azeda Ribeiro de Aguiar.

Termo de Compromisso nº 996072/2026, firmado pelo MUNICÍPIO DE ALVARES FLORENSE-SP, CNPJ 46.599.817/0001-29, junto à União Federal por intermédio do MINISTÉRIO DAS CIDADES, representada pela Caixa Econômica Federal, CNPJ 00.360.305/0001-04; Objeto PROVISÃO DE UNIDADES HABITACIONAIS EM ALVARES FLORENSE/SP; Programa Moradia Digna; Valor: R\$ 2.859.810,76; dos recursos: R\$ 280.000,00, correrão à conta da União no exercício de 2026, UG 560026, Programa de Trabalho 16482232000T10001, NE 2026NE01106, e R\$ 2.520.000,00 nos exercícios subsequentes, e R\$ 59.810,76 de contrapartida. Vigência 29/04/2030 - 29/04/2026 Ubirajara Gonçalves de Lima Junior e Adilson Batista Leite.

Termo de Compromisso nº 996176/2026, firmado pelo MUNICÍPIO DE SANTA RITA D'OESTE-SP, CNPJ 45.138.336/0001-53, junto à União Federal por intermédio do MINISTÉRIO DAS CIDADES, representada pela Caixa Econômica Federal, CNPJ 00.360.305/0001-04; Objeto PROVISÃO DE UNIDADES HABITACIONAIS NO MUNICÍPIO DE SANTA RITA D'OESTE/SP; Programa Moradia Digna; Valor: R\$ 3.161.553,79; dos recursos: R\$ 280.000,00, correrão à conta da União no exercício de 2026, UG 560026, Programa de Trabalho 16482232000T10001, NE 2026NE01206, e R\$ 2.520.000,00 nos exercícios subsequentes, e R\$ 361.553,79 de contrapartida. Vigência 29/04/2030 - 29/04/2026 Ubirajara Gonçalves de Lima Junior e Osmar Sampaio.

Termo de Compromisso nº 996152/2026, firmado pelo MUNICÍPIO DE MIRASSOLÂNDIA-SP, CNPJ 45.144.748/0001-04, junto à União Federal por intermédio do MINISTÉRIO DAS CIDADES, representada pela Caixa Econômica Federal, CNPJ 00.360.305/0001-04; Objeto PROVISÃO DE UNIDADES HABITACIONAIS MCMV, NO MUNICÍPIO DE MIRASSOLÂNDIA - SP; Programa Moradia Digna; Valor: R\$ 2.800.000,00; dos recursos: R\$ 280.000,00, correrão à conta da União no exercício de 2026, UG 560018, Programa de Trabalho 16482232000T10001, NE 2026NE01182, e R\$ 2.520.000,00 nos exercícios subsequentes. Vigência 29/04/2030 - 29/04/2026 Ubirajara Gonçalves de Lima Junior e Célia Aparecida Fiamenghi dos Santos Matos.

GERÊNCIA EXECUTIVA GOVERNO SOROCABA - SP

AVISO DE RETIFICAÇÃO

Termo de Compromisso nº 996192/2026/MCIDADES/CAIXA, Compromissário MUNICÍPIO DE TAQUARIVAI-SP, DOU de 30/04/2026, seção 3, página 129 , onde se lê "Termo de Compromisso nº 996192/2025", leia-se "Termo de Compromisso nº 996192/2026" e onde se lê "Vigência 28/04/2030 - 28/04/2026", leia-se "Vigência 29/04/2030 - 29/04/2026". 29/04/2026

CARLOS HENRIQUE MAGANHA POMPEU Gerente de Filial

GERÊNCIA EXECUTIVA GOVERNO TERESINA - PI

EXTRATOS DE CONTRATOS

Termo de Compromisso nº 996189/2025, firmado pelo MUNICÍPIO DE ACAUÁ-PI, CNPJ 01.612.559/0001-35, junto à União Federal por intermédio do MINISTÉRIO DAS CIDADES, representada pela Caixa Econômica Federal, CNPJ 00.360.305/0001-04; Objeto PROVISÃO HABITACIONAL NO MUNICÍPIO DE ACAUÁ - PIAUÍ; Programa Moradia Digna; Valor: R\$ 2.800.000,00; dos recursos: R\$ 280.000,00, correrão à conta da União no exercício de 2026, UG 560018, Programa de Trabalho 16482232000T10001, NE 2026NE01217, e R\$ 2.520.000,00 nos exercícios subsequentes, e R\$ 0,00 de contrapartida. Vigência 30/04/2029 - 30/04/2026 FÁBIA CARVALHO LE LONNES e REGINALDO RAIMUNDO RODRIGUES

Termo de Compromisso nº 996204/2025, firmado pelo MUNICÍPIO DE SÃO MIGUEL DA BAIXA GRANDE-PI, CNPJ 01.612.623/0001-88, junto à União Federal por intermédio do MINISTÉRIO DAS CIDADES, representada pela Caixa Econômica Federal, CNPJ 00.360.305/0001-04; Objeto PROVISÃO HABITACIONAL NO MUNICÍPIO DE SÃO MIGUEL DA BAIXA GRANDE - PI; Programa Moradia Digna; Valor: R\$ 2.800.000,00; dos recursos: R\$ 280.000,00, correrão à conta da União no exercício de 2025, UG 560018, Programa de Trabalho 16482232000T10001, NE 2026NE01230, e R\$ 2.520.000,00 nos exercícios subsequentes, e R\$ 0,00 de contrapartida. Vigência 30/04/2029 - 30/04/2026 FÁBIA CARVALHO LE LONNES e FRANCISCO BISPO DAS CHAGAS.



Nº OPERAÇÃO 56000006760/2025	Nº TRANSFEREGOV 039689/2025	PROponente / TOMADOR PREFEITURA MUNICIPAL DE SÃO PEDRO DOS CRENTES
---------------------------------	--------------------------------	---

APELIDO DO EMPREENDIMENTO / DESCRIÇÃO DO LOTE Mato/MA

Conforme legislação tributária municipal, definir estimativa de percentual da base de cálculo para o ISS:	100,00%
Sobre a base de cálculo, definir a respectiva alíquota do ISS (entre 2% e 5%):	5,00%

BDI 1

TIPO DE OBRA Construção e Reforma de Edifícios
--

Itens	Siglas	% Adotado
Administração Central	AC	3,00%
Seguro e Garantia	SG	0,80%
Risco	R	0,97%
Despesas Financeiras	DF	0,59%
Lucro	L	4,31%
Tributos (impostos COFINS 3%, e PIS 0,65%)	CP	3,65%
Tributos (ISS, variável de acordo com o município)	ISS	5,00%
Tributos (Contribuição Previdenciária sobre a Receita Bruta - Lei 12.546 de 14/12/2011 - Desoneração)	CPRB	0,00%
BDI SEM desoneração (Fórmula Acórdão TCU)	BDI PAD	20,34%

Os valores de BDI foram calculados com o emprego da fórmula:

$$BDI = \frac{(1+AC + S + R + G) * (1 + DF) * (1+L)}{(1-CP-ISS-CRPB)} - 1$$

Declaro para os devidos fins que, conforme legislação tributária municipal, a base de cálculo deste tipo de obra corresponde à 100%, com a respectiva alíquota de 5%.

Declaro para os devidos fins que o regime de Contribuição Previdenciária sobre a Receita Bruta adotado para elaboração do orçamento foi SEM Desoneração, e que esta é a alternativa mais adequada para a Administração Pública.

Observações:



SÃO PEDRO DOS CRENTES - MA
Local

sexta-feira, 3 de outubro de 2025
Data

GUILHERME PINHEIRO GUILHERME PINHEIRO
MACHADO SILVA:07464059360 MACHADO SILVA:07464059360

Responsável Técnico
Nome: Guilherme Pinheiro Machado Silva
CREA/CAU: 1122173040
ART/RRT: 0



Quadro de Composição do BDI

Grau de Sigilo
#PUBLICO

Nº OPERAÇÃO 56000006760/2025	Nº TRANSFEREGOV 039689/2025	PROPONENTE / TOMADOR PREFEITURA MUNICIPAL DE SÃO PEDRO DOS CRENTES
---------------------------------	--------------------------------	---

APELIDO DO EMPREENDIMENTO / DESCRIÇÃO DO LOTE
Mato/MA

Conforme legislação tributária municipal, definir estimativa de percentual da base de cálculo para o ISS:	100,00%
Sobre a base de cálculo, definir a respectiva alíquota do ISS (entre 2% e 5%):	5,00%





Quadro de Composição do BDI

Grau de Sigilo
#PUBLICO

Nº OPERAÇÃO 56000006760/2025	Nº TRANSFEREGOV 039689/2025	PROPONENTE / TOMADOR PREFEITURA MUNICIPAL DE SÃO PEDRO DOS CRENTES
---------------------------------	--------------------------------	---

APELIDO DO EMPREENDIMENTO / DESCRIÇÃO DO LOTE
Mato/MA

Conforme legislação tributária municipal, definir estimativa de percentual da base de cálculo para o ISS:	100,00%
Sobre a base de cálculo, definir a respectiva alíquota do ISS (entre 2% e 5%):	5,00%



FORNECEDOR	CÓDIGO	DESCRIÇÃO	UNIDADE	COEFIC.	CUSTO UNIT DESONERADO	CUSTO UNIT NÃO DESONER.
Composição	CP 1	ADMINISTRAÇÃO LOCAL	MÊS		3.191,90	3.564,72
SINAPI	90777	ENGENHEIRO CIVIL DE OBRA JUNIOR COM ENCARGOS COMPLEMENTARES	H	27,65709	115,41	128,89
Composição	96556_ADP-01	CONCRETAGEM DE SAPATA, FCK 20 MPA, COM USO DE JERICA - LANÇAMENTO, ADENSAMENTO E ACABAMENTO.	M3		893,99	920,80
SINAPI	94970	CONCRETO FCK = 20MPA, TRAÇO 1:2,7:3 (EM MASSA SECA DE CIMENTO/ AREIA MEDIA/ BRITA 1) - PREPARO MECÂNICO COM BETONEIRA 600 L. AF_05/2021	M3	1,19	531,55	537,00
SINAPI	90587	VIBRADOR DE IMERSÃO, DIÂMETRO DE PONTEIRA 45MM, MOTOR ELETRICO TRIFASICO POTENCIA DE 2 CV - CHI DIURNO. AF_06/2015	CHI	1,938	0,53	0,53
SINAPI	90586	VIBRADOR DE IMERSÃO, DIÂMETRO DE PONTEIRA 45MM, MOTOR ELETRICO TRIFASICO POTENCIA DE 2 CV - CHP DIURNO. AF_06/2015	CHP	0,598	1,35	1,35
SINAPI	88316	SERVENTE COM ENCARGOS COMPLEMENTARES	H	5,071	21,72	23,32
SINAPI	88309	PEDREIRO COM ENCARGOS COMPLEMENTARES	H	5,598	26,70	28,88
Composição	96555_ADP-01	CONCRETAGEM DE BLOCO DE CORDOAMENTO OU VIGA BALDRAME, FCK 20 MPA, COM USO DE JERICA - LANÇAMENTO, ADENSAMENTO E ACABAMENTO.	M3		744,99	761,20
SINAPI	94970	CONCRETO FCK = 20MPA, TRAÇO 1:2,7:3 (EM MASSA SECA DE CIMENTO/ AREIA MEDIA/ BRITA 1) - PREPARO MECÂNICO COM BETONEIRA 600 L. AF_05/2021	M3	1,16	531,55	537,00
SINAPI	90587	VIBRADOR DE IMERSÃO, DIÂMETRO DE PONTEIRA 45MM, MOTOR ELETRICO TRIFASICO POTENCIA DE 2 CV - CHI DIURNO. AF_06/2015	CHI	1,101	0,53	0,53
SINAPI	90586	VIBRADOR DE IMERSÃO, DIÂMETRO DE PONTEIRA 45MM, MOTOR ELETRICO TRIFASICO POTENCIA DE 2 CV - CHP DIURNO. AF_06/2015	CHP	0,34	1,35	1,35
SINAPI	88316	SERVENTE COM ENCARGOS COMPLEMENTARES	H	2,882	21,72	23,32
SINAPI	88309	PEDREIRO COM ENCARGOS COMPLEMENTARES	H	2,425	26,70	28,88
Composição	103682_ADP-01	CONCRETAGEM DE VIGAS E LAJES, FCK=20 MPA, PARA QUALQUER TIPO DE LAJE COM BALDES EM EDIFICAÇÃO TÉRREA - LANÇAMENTO, ADENSAMENTO E ACABAMENTO.	M3		950,40	974,20
SINAPI	90587	VIBRADOR DE IMERSÃO, DIÂMETRO DE PONTEIRA 45MM, MOTOR ELETRICO TRIFASICO POTENCIA DE 2 CV - CHI DIURNO. AF_06/2015	CHI	0,249	0,53	0,53
SINAPI	90586	VIBRADOR DE IMERSÃO, DIÂMETRO DE PONTEIRA 45MM, MOTOR ELETRICO TRIFASICO POTENCIA DE 2 CV - CHP DIURNO. AF_06/2015	CHP	0,942	1,35	1,35
SINAPI	88316	SERVENTE COM ENCARGOS COMPLEMENTARES	H	8,407	21,72	23,32
SINAPI	88309	PEDREIRO COM ENCARGOS COMPLEMENTARES	H	3,571	26,70	28,88
SINAPI	88262	CARPINTEIRO DE FORMAS COM ENCARGOS COMPLEMENTARES	H	1,19	26,31	28,47
SINAPI-I	34492	CONCRETO USINADO BOMBEAVEL, CLASSE DE RESISTENCIA C20, COM BRITA 0 E 1, SLUMP = 100 +/- 20 MM, EXCLUÍ SERVIÇO DE BOMBAMENTO (NBR 8953)	M3	1,103	580,00	580,00
Composição	103669_ADP-01	CONCRETAGEM DE PILARES, FCK = 20 MPA, COM USO DE BALDES - LANÇAMENTO, ADENSAMENTO E ACABAMENTO.	M3		932,49	954,96
SINAPI	90587	VIBRADOR DE IMERSÃO, DIÂMETRO DE PONTEIRA 45MM, MOTOR ELETRICO TRIFASICO POTENCIA DE 2 CV - CHI DIURNO. AF_06/2015	CHI	1,417	0,53	0,53
SINAPI	90586	VIBRADOR DE IMERSÃO, DIÂMETRO DE PONTEIRA 45MM, MOTOR ELETRICO TRIFASICO POTENCIA DE 2 CV - CHP DIURNO. AF_06/2015	CHP	1,042	1,35	1,35
SINAPI	88316	SERVENTE COM ENCARGOS COMPLEMENTARES	H	7,377	21,72	23,32
SINAPI	88309	PEDREIRO COM ENCARGOS COMPLEMENTARES	H	2,459	26,70	28,88
SINAPI	88262	CARPINTEIRO DE FORMAS COM ENCARGOS COMPLEMENTARES	H	2,459	26,31	28,47
SINAPI-I	34492	CONCRETO USINADO BOMBEAVEL, CLASSE DE RESISTENCIA C20, COM BRITA 0 E 1, SLUMP = 100 +/- 20 MM, EXCLUÍ SERVIÇO DE BOMBAMENTO (NBR 8953)	M3	1,103	580,00	580,00
Composição	92463_ADP-01	MONTAGEM E DESMONTAGEM DE FORMA DE VIGA, SEM ESCORAMENTO, PÉ-DIREITO SIMPLES, EM CHAPA DE MADEIRA RESINADA, 8 UTILIZAÇÕES.	M2		65,91	68,79
SINAPI	92265	FABRICAÇÃO DE FORMA PARA VIGAS, EM CHAPA DE MADEIRA COMPENSADA RESINADA, E = 17 MM. AF_09/2020	M2	0,236	134,52	137,49
SINAPI	88262	CARPINTEIRO DE FORMAS COM ENCARGOS COMPLEMENTARES	H	0,884	26,31	28,47
SINAPI	88239	AJUDANTE DE CARPINTEIRO COM ENCARGOS COMPLEMENTARES	H	0,162	22,24	23,91
SINAPI-I	40304	PREGO DE AÇO POLIDO COM CABECA DUPLA 17 X 27 (2 1/2 X 11)	KG	0,049	24,29	24,29
SINAPI-I	6193	TÁBUA NÃO APARELHADA *2,5 X 20* CM, EM MACARANDUBA/MASSARANDUBA, ANGELIM OU EQUIVALENTE DA REGIÃO - BRUTA	M	0,328	18,37	18,37
SINAPI-I	2692	DESMOLDANTE PROTETOR PARA FORMAS DE MADEIRA, DE BASE OLEOSA EMULSIONADA EM	L	0,01	7,80	7,80
Composição	104994_ADP-01	CAIXA DE EMBUTIR EM POLICARBONATO PARA ABRIGO DE HIDRÔMETRO - FORNECIMENTO E INSTALAÇÃO (EXCLUSIVE HIDRÔMETRO).	UND		152,30	155,14
SINAPI	88267	ENCANADOR OU BOMBEIRO HIDRÁULICO COM ENCARGOS COMPLEMENTARES	H	0,721	26,00	28,17
SINAPI	88248	AUXILIAR DE ENCANADOR OU BOMBEIRO HIDRÁULICO COM ENCARGOS COMPLEMENTARES	H	0,721	21,85	23,53
SINAPI	87367	ARGAMASSA TRAÇO 1:1:6 (EM VOLUME DE CIMENTO, CAL E AREIA MEDIA UMIDA) PARA EMBOÇO/MASSA ÚNICA/ASSENTAMENTO DE ALVENARIA DE VEDAÇÃO, PREPARO MANUAL. AF_08/2019	M3	0,0033	792,70	810,67
Cotação	45115	CAIXA OU ABRIGO EM POLICARBONATO (PC), PARA ATÉ 2 HIDRÔMETROS, COM TAMPAS E ACESSOS PARA A INSTALAÇÃO	UN.	1	115,18	115,18
Composição	93674_ADP-01	DISJUNTOR BIPOLAR TIPO DR, CORRENTE NOMINAL DE 25A - FORNECIMENTO E INSTALAÇÃO.	UND		219,22	219,74
SINAPI	88264	ELETRICISTA COM ENCARGOS COMPLEMENTARES	H	0,1325	27,02	29,23
SINAPI	88247	AUXILIAR DE ELETRICISTA COM ENCARGOS COMPLEMENTARES	H	0,1325	22,80	24,51
Cotação	44091	DISJUNTOR TIPO DR, BIPOLAR DE 25A	UN.	1	209,90	209,90
SINAPI-I	1571	TERMINAL A COMPRESSÃO EM COBRE ESTANHADO PARA CABO 4 MM2, 1 FURO E 1 COMPRESSÃO, PARA PARAFUSO DE FIXAÇÃO M5	UN	2	1,36	1,36
Composição	91947_ADP-01	SUORTE PARAFUSADO COM ESPELHO / PLACA DE ENCAIXE 4" X 2" BAIXO (0,30 M DO PISO) PARA PONTO ELÉTRICO - FORNECIMENTO E INSTALAÇÃO.	UND		7,97	8,33
SINAPI	88264	ELETRICISTA COM ENCARGOS COMPLEMENTARES	H	0,091	27,02	29,23
SINAPI	88247	AUXILIAR DE ELETRICISTA COM ENCARGOS COMPLEMENTARES	H	0,091	22,80	24,51
SINAPI-I	38099	SUORTE DE FIXAÇÃO PARA ESPELHO / PLACA 4" X 2", PARA 3 MÓDULOS, PARA INSTALAÇÃO DE TOMADAS E INTERRUPTORES (SOMENTE SUORTE)	UN	1	1,32	1,32
SINAPI-I	38091	ESPELHO / PLACA CEGA 4" X 2", PARA INSTALAÇÃO DE TOMADAS E INTERRUPTORES	UN	1	2,12	2,12
Composição	102198_ADP-01	PINTURA FUNDO NIVELADOR ACRÍLICO BRANCO EM MADEIRA.	M2		19,26	20,34
SINAPI	88310	PINTOR COM ENCARGOS COMPLEMENTARES	H	0,4597	30,04	32,40
Cotação	43940	FUNDO NIVELADOR ACRÍLICO BRANCO PARA MADEIRA	L	0,1002	50,56	50,56
SINAPI-I	3767	LIXA EM FOLHA PARA PAREDE OU MADEIRA, NÚMERO 120, COR VERMELHA	UN	0,4	0,94	0,94
Composição	CPU-01	FORNECIMENTO E INSTALAÇÃO DE PRESSURIZADOR ACOPLADO AO CHUVEIRO (TENSÃO: 220V - PRESSÃO MÍNIMA: 0,7MCA / PRESSÃO MÁXIMA: 2,5MCA - ENTRADA 1/2" / SAÍDA 1/2")	UN		292,10	295,10
Cotação	01	PRESSURIZADOR ACOPLADO AO CHUVEIRO (TENSÃO: 220V - PRESSÃO MÍNIMA: 0,7MCA / PRESSÃO MÁXIMA: 2,5MCA - ENTRADA 1/2" / SAÍDA 1/2")	UN	1	254,73	254,73
SINAPI	88264	ELETRICISTA COM ENCARGOS COMPLEMENTARES	H	0,5	27,02	29,23
SINAPI	88267	ENCANADOR OU BOMBEIRO HIDRÁULICO COM ENCARGOS COMPLEMENTARES	H	0,5	26,00	28,17
SINAPI	88316	SERVENTE COM ENCARGOS COMPLEMENTARES	H	0,5	21,72	23,32



FONTE	CÓDIGO	DESCRIÇÃO	UNIDADE	COEFIC.	DESONERADO	NÃO DESONER.
Composição	101873_ADP-01	QUADRO DE DISTRIBUIÇÃO DE LUZ EM PVC PARA 12 DISJUNTORES - FORNECIMENTO E INSTALAÇÃO.	UN		262,13	265,39
SINAPI	88264	ELETRICISTA COM ENCARGOS COMPLEMENTARES	H	0,7811	27,02	29,23
SINAPI	88247	AUXILIAR DE ELETRICISTA COM ENCARGOS COMPLEMENTARES	H	0,7811	22,80	24,51
SINAPI	87367	ARGAMASSA TRAÇO 1:1:6 (EM VOLUME DE CIMENTO, CAL E AREIA ÚMIDA) PARA EMBOÇO/MASSA ÚNICA/ASSENTAMENTO DE ALVENARIA DE VEDAÇÃO, PREPARO MANUAL. AF_08/2019	M3	0,0117	792,70	810,67
Cotação	43893	SUPORTE PARA 12 DISJUNTORES	UN	1	34,99	34,99
SINAPI-I	39805	QUADRO DE DISTRIBUIÇÃO, EM PVC, DE EMBUTIR, COM BARRAMENTO TERRA / NEUTRO, PARA 12 DISJUNTORES NEMA OU 16 DISJUNTORES DIN	UN	1	178,95	178,95

23/09/2025

Data

GUILHERME PINHEIRO GUILHERME PINHEIRO
MACHADO SILVA 07464059360 MACHADO SILVA 07464059360

Responsável Técnico: Guilherme Pinheiro Machado Silva
CREA/CAU: 1122173040





CRONOGRAMA - INFRAESTRUTURA



I. Informações Gerais

Obra/Projeto:

PROJETO DE INFRAESTRUTURA NO MUNICÍPIO DE SÃO PEDRO DOS CRENTES/MA

Proponente:

PREFEITURA DE SÃO PEDRO DOS CRENTES

Local / Implantação:

SÃO PEDRO DOS CRENTES

Data:

23/09/2025

ITEM	DESCRIÇÃO	30 dias	60 dias	90 dias	120 dias	150 dias	180 dias	210 dias	240 dias	270 dias	300 dias
1.0	SERVIÇOS PRELIMINARES	100%									
2.0	TERRAPLANAGEM	50%	50%								
3.0	MELHORAMENTO DE VIAS	10,0%	10,0%	10,0%	10,0%	10,0%	10,0%	10,0%	10,0%	10,0%	10,0%
4.0	DRENAGEM SUPERFICIAL								50%	25%	25%
5.0	REDE DE ABASTECIMENTO DE ÁGUA	10,0%	10,0%	10,0%	10,0%	10,0%	10,0%	10,0%	10,0%	10,0%	10,0%
6.0	REDE DE DISTRIBUIÇÃO DE ENERGIA ELÉTRICA	10,0%	10,0%	10,0%	10,0%	10,0%	10,0%	10,0%	10,0%	10,0%	10,0%
7.0	CALÇADA								50,0%	25%	25%
8.0	ACESSIBILIDADE									50%	50%
9.0	SERVIÇOS FINAIS										100%

GUILHERME PINHEIRO
MACHADO
SILVA:07464059360

GUILHERME PINHEIRO
MACHADO
SILVA:07464059360



CRONOGRAMA - INFRAESTRUTURA



I. Informações Gerais

Obra/Projeto:

PROJETO DE INFRAESTRUTURA NO MUNICÍPIO DE SÃO PEDRO DOS CRENTES/MA

Proponente:

PREFEITURA DE SÃO PEDRO DOS CRENTES

Local / Implantação:

SÃO PEDRO DOS CRENTES

Data:

23/09/2025

ITEM	DESCRIÇÃO	30 dias	60 dias	90 dias	120 dias	150 dias	180 dias	210 dias	240 dias	270 dias	300 dias
1.0	SERVIÇOS PRELIMINARES	100%									
2.0	TERRAPLANAGEM	50%	50%								
3.0	MELHORAMENTO DE VIAS	10,0%	10,0%	10,0%	10,0%	10,0%	10,0%	10,0%	10,0%	10,0%	10,0%
4.0	DRENAGEM SUPERFICIAL								50%	25%	25%
5.0	REDE DE ABASTECIMENTO DE ÁGUA	10,0%	10,0%	10,0%	10,0%	10,0%	10,0%	10,0%	10,0%	10,0%	10,0%
6.0	REDE DE DISTRIBUIÇÃO DE ENERGIA ELÉTRICA	10,0%	10,0%	10,0%	10,0%	10,0%	10,0%	10,0%	10,0%	10,0%	10,0%
7.0	CALÇADA								50,0%	25%	25%
8.0	ACESSIBILIDADE									50%	50%
9.0	SERVIÇOS FINAIS										100%

GUILHERME PINHEIRO
MACHADO SILVA:07464059360

GUILHERME PINHEIRO
MACHADO
SILVA:07464059360

REV.	DESCRIÇÃO	MODIFICADO POR	DATA

Quadro de Áreas			
Piso de Origem	Cômodo	Área Média	
Nível 0,00	01	ESTAR / COZINHA	19,10
	02	DORM. 01	8,40
	03	BANHO	2,44
	04	DORM. 02	8,40
	05	LAVANDA	3,56
	06	LAVANDERIA	3,56
		47,46 m²	

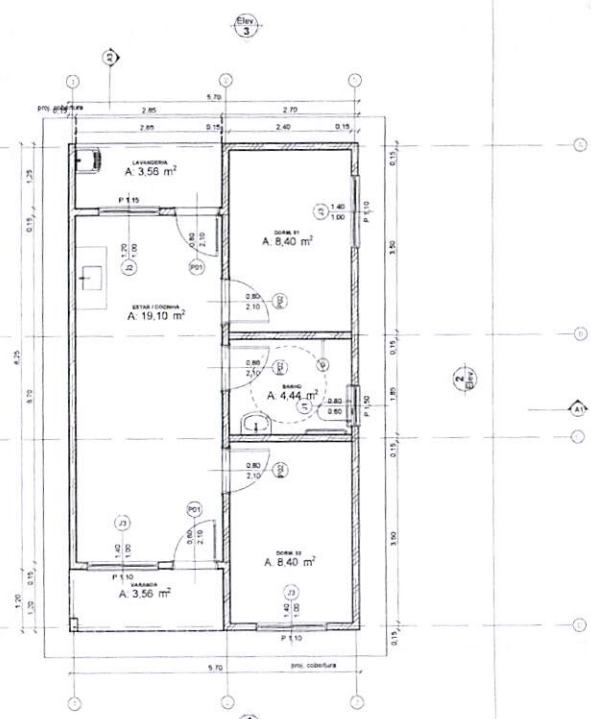

Planta Terreo
1:50

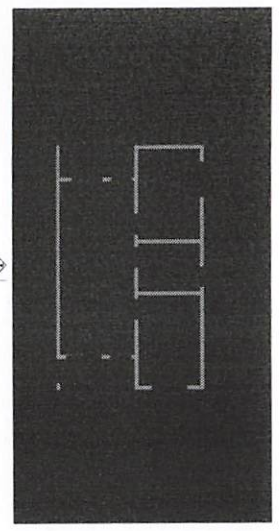

LAYOUT
1:100

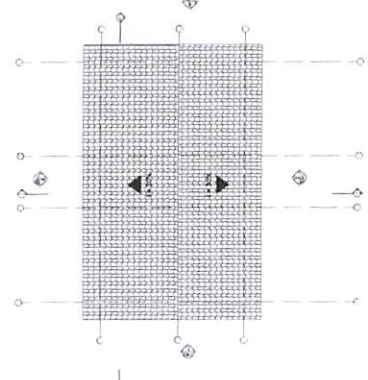

Planta Cobertura
1:50

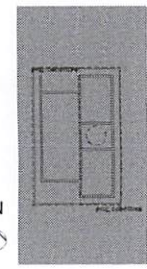
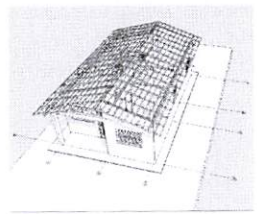

2 Implantação
1:200

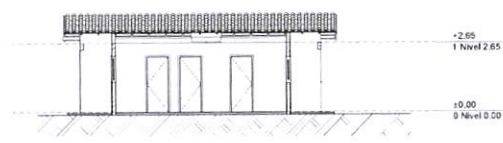
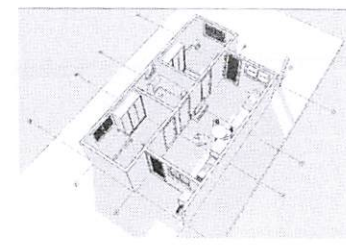

Elevação Frontal
1:100



Lateral Direita
1:100

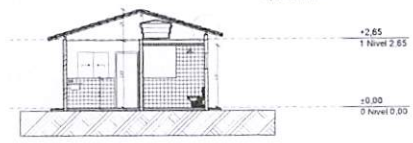

Elevação Posterior
1:100

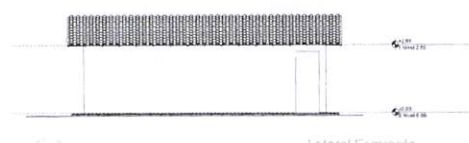

Lateral Esquerda
1:100



PROVISÃO DE UNIDADES HABITACIONAIS			
PREFEITURA MUNICIPAL DE SÃO PEDRO DOS CRENTES-MA			
PROJETO ARQUITETÔNICO	PROJ.	ALVARÃO DE LICENÇA: 112217304-0	DATA: 03/06/2025
PROJETO DE: GUILHERME MACHADO SILVA	PROJ.	PROJETO DE: GUILHERME MACHADO SILVA	DATA: DESEMBER 2025
OBJETO: Provisão de unidades habitacionais no Município de São Pedro dos Crentes-MA	PROJ.	PROJETO DE: GUILHERME MACHADO SILVA	DATA: 01/01
PROJETO DE: ROMULO COSTA ARRUDA	PROJ.	PROJETO DE: ROMULO COSTA ARRUDA	DATA: INDETERMINADA

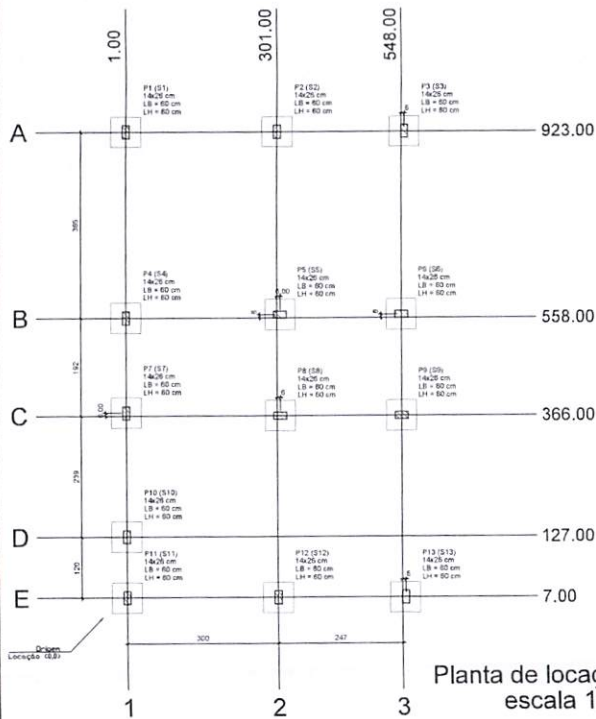

Planta de locação escala 1:50

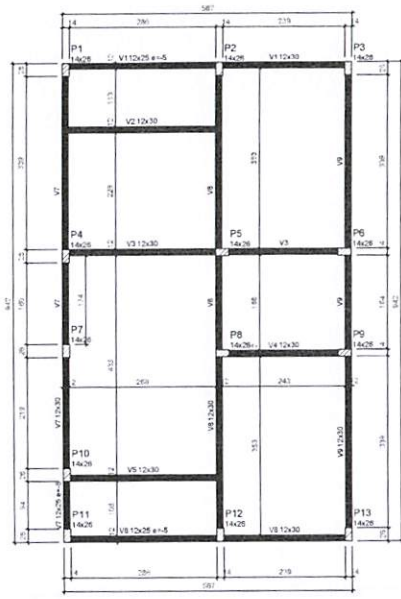

Forma do pavimento Nivel 0 Baldr (Nível -5) escala 1:50

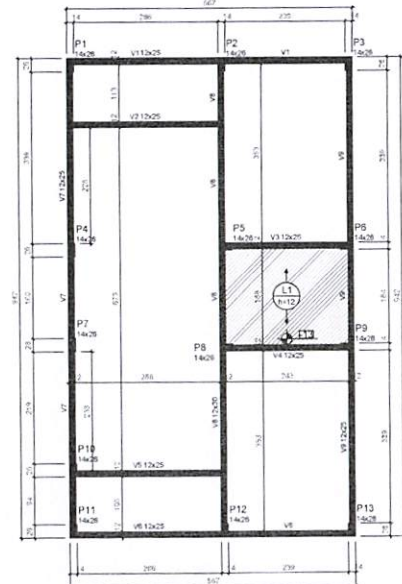

Forma do pavimento Nivel 1 Teto (Nível 265) escala 1:50

ATENÇÃO:
Prever armaduras de esperas e respectivos pilares de amarração das paredes laterais junto ao telhado (tubo), conforme método construtivo empregado.
Prever eventuais estruturas adicionais de pilares e viga para o telhado, conforme método construtivo empregado.

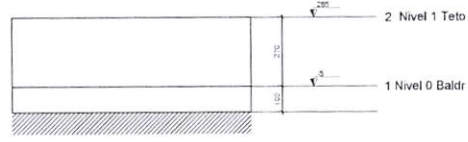

Corte Y-Y Esquemático escala 1:100

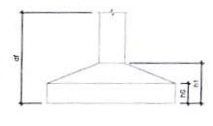

Nome	Seção	X (cm)	Y (cm)	Projeção	Carga Max. (kg)	Planta de Locação de Fundação					
						Nome	Seção	Laço B (cm)	Laço H (cm)	n1 (cm)	n2 (cm)
P1	14x26	100	223,00	A-1	5,8	51	60	60	20	20	100
P2	14x26	301,00	223,00	A-2	8,8	51	60	60	20	20	100
P3	14x26	554,00	223,00	A-3	4,3	53	60	60	20	20	100
P4	14x26	100	368,00	B-1	5,8	54	60	60	20	20	100
P5	14x26	301,00	368,00	B-2	8,8	55	60	60	20	20	100
P6	14x26	548,00	368,00	B-3	8,1	59	60	60	20	20	100
P7	14x26	100	513,00	C-1	7,8	57	60	60	20	20	100
P8	14x26	301,00	513,00	C-2	7,4	58	60	60	20	20	100
P9	14x26	548,00	513,00	C-3	8,8	59	60	60	20	20	100
P10	14x26	100	658,00	D-1	8,1	53	60	60	20	20	100
P11	14x26	301,00	658,00	D-2	8,1	53	60	60	20	20	100
P12	14x26	554,00	658,00	D-3	3,3	51	60	60	20	20	100
P13	14x26	554,00	700	E-3	4,3	53	60	60	20	20	100

Lajes - NÍVEL 1 TETO				
Nome	Tipo	Alcova (cm)	Elevação (cm)	Sobrecarga (kg/m²)
L1	Pis-mármor	12	13	250

Características das malhas		
di	Ed	Alinhamento
(Mm)	(Mm)	(cm)
20	21/27	10/30

Dimensão máxima do agregado = 1/3 mm

Vigas - NÍVEL 0 BALDRAME			
Nome	Seção	Elevação (cm)	Nível (cm)
V1	12x30	0	-10
V2	12x30	0	-5
V3	12x30	0	-5
V4	12x30	0	-5
V5	12x30	0	-5
V6	12x30	-6	-10
V7	12x25	-6	-10
V8	12x30	0	-5
V9	12x30	0	-5

Vigas - NÍVEL 1 TETO			
Nome	Seção	Elevação (cm)	Nível (cm)
V1	12x25	0	285
V2	12x25	0	285
V3	12x25	0	285
V4	12x25	0	285
V5	12x25	0	285
V6	12x25	0	285
V7	12x25	0	285
V8	12x30	0	285
V9	12x30	0	285

Legenda das vigas e paredes

- Viga
- Viga - Laje chata ou invertida

Legenda dos pilares

- Pilar que mora
- Pilar que passa
- Pilar que nasce
- Pilar com mudança de seção



PROVISÃO DE UNIDADES HABITACIONAIS
PREFEITURA MUNICIPAL DE SÃO PEDRO DOS CRENTES-MA

PROJETO ESTRUTURAL - PLANTA DE LOCAÇÃO DE FUNDAÇÃO - FORMAS

PROJETADE: GUILHERME MACHADO SILVA
DATA: 11/22/2024

PROJETO DE UNIDADES HABITACIONAIS no Município de São Pedro dos Crentes-MA.

01/03

PROJETADE: RÔMULO COSTA ARRUDA

RELACÃO DE AÇO - NÍVEL BALDRAME

ACD	N	DIAM	QUANT	C. INT	C. TOTAL
VAR	1	10	1	10	10
VAR	2	10	1	10	10
VAR	3	10	1	10	10
VAR	4	10	1	10	10
VAR	5	10	1	10	10
VAR	6	10	1	10	10
VAR	7	10	1	10	10
VAR	8	10	1	10	10
VAR	9	10	1	10	10
VAR	10	10	1	10	10
VAR	11	10	1	10	10
VAR	12	10	1	10	10
VAR	13	10	1	10	10
VAR	14	10	1	10	10
VAR	15	10	1	10	10
VAR	16	10	1	10	10
VAR	17	10	1	10	10
VAR	18	10	1	10	10
VAR	19	10	1	10	10
VAR	20	10	1	10	10
VAR	21	10	1	10	10
VAR	22	10	1	10	10
VAR	23	10	1	10	10
VAR	24	10	1	10	10
VAR	25	10	1	10	10
VAR	26	10	1	10	10
VAR	27	10	1	10	10
VAR	28	10	1	10	10
VAR	29	10	1	10	10
VAR	30	10	1	10	10
VAR	31	10	1	10	10
VAR	32	10	1	10	10
VAR	33	10	1	10	10
VAR	34	10	1	10	10
VAR	35	10	1	10	10
VAR	36	10	1	10	10
VAR	37	10	1	10	10
VAR	38	10	1	10	10
VAR	39	10	1	10	10
VAR	40	10	1	10	10
VAR	41	10	1	10	10
VAR	42	10	1	10	10
VAR	43	10	1	10	10
VAR	44	10	1	10	10
VAR	45	10	1	10	10
VAR	46	10	1	10	10
VAR	47	10	1	10	10
VAR	48	10	1	10	10
VAR	49	10	1	10	10
VAR	50	10	1	10	10
VAR	51	10	1	10	10
VAR	52	10	1	10	10
VAR	53	10	1	10	10
VAR	54	10	1	10	10
VAR	55	10	1	10	10
VAR	56	10	1	10	10
VAR	57	10	1	10	10
VAR	58	10	1	10	10
VAR	59	10	1	10	10
VAR	60	10	1	10	10
VAR	61	10	1	10	10
VAR	62	10	1	10	10
VAR	63	10	1	10	10
VAR	64	10	1	10	10
VAR	65	10	1	10	10
VAR	66	10	1	10	10
VAR	67	10	1	10	10
VAR	68	10	1	10	10
VAR	69	10	1	10	10
VAR	70	10	1	10	10
VAR	71	10	1	10	10
VAR	72	10	1	10	10
VAR	73	10	1	10	10
VAR	74	10	1	10	10
VAR	75	10	1	10	10
VAR	76	10	1	10	10
VAR	77	10	1	10	10
VAR	78	10	1	10	10
VAR	79	10	1	10	10
VAR	80	10	1	10	10
VAR	81	10	1	10	10
VAR	82	10	1	10	10
VAR	83	10	1	10	10
VAR	84	10	1	10	10
VAR	85	10	1	10	10
VAR	86	10	1	10	10
VAR	87	10	1	10	10
VAR	88	10	1	10	10
VAR	89	10	1	10	10
VAR	90	10	1	10	10
VAR	91	10	1	10	10
VAR	92	10	1	10	10
VAR	93	10	1	10	10
VAR	94	10	1	10	10
VAR	95	10	1	10	10
VAR	96	10	1	10	10
VAR	97	10	1	10	10
VAR	98	10	1	10	10
VAR	99	10	1	10	10
VAR	100	10	1	10	10

RESUMO DO AÇO

ACD	N	DIAM	QUANT	C. INT	C. TOTAL
VAR	1	10	1	10	10
VAR	2	10	1	10	10
VAR	3	10	1	10	10
VAR	4	10	1	10	10
VAR	5	10	1	10	10
VAR	6	10	1	10	10
VAR	7	10	1	10	10
VAR	8	10	1	10	10
VAR	9	10	1	10	10
VAR	10	10	1	10	10
VAR	11	10	1	10	10
VAR	12	10	1	10	10
VAR	13	10	1	10	10
VAR	14	10	1	10	10
VAR	15	10	1	10	10
VAR	16	10	1	10	10
VAR	17	10	1	10	10
VAR	18	10	1	10	10
VAR	19	10	1	10	10
VAR	20	10	1	10	10
VAR	21	10	1	10	10
VAR	22	10	1	10	10
VAR	23	10	1	10	10
VAR	24	10	1	10	10
VAR	25	10	1	10	10
VAR	26	10	1	10	10
VAR	27	10	1	10	10
VAR	28	10	1	10	10
VAR	29	10	1	10	10
VAR	30	10	1	10	10
VAR	31	10	1	10	10
VAR	32	10	1	10	10
VAR	33	10	1	10	10
VAR	34	10	1	10	10
VAR	35	10	1	10	10
VAR	36	10	1	10	10
VAR	37	10	1	10	10
VAR	38	10	1	10	10
VAR	39	10	1	10	10
VAR	40	10	1	10	10
VAR	41	10	1	10	10
VAR	42	10	1	10	10
VAR	43	10	1	10	10
VAR	44	10	1	10	10
VAR	45	10	1	10	10
VAR	46	10	1	10	10
VAR	47	10	1	10	10
VAR	48	10	1	10	10
VAR	49	10	1	10	10
VAR	50	10	1	10	10
VAR	51	10	1	10	10
VAR	52	10	1	10	10
VAR	53	10	1	10	10
VAR	54	10	1	10	10
VAR	55	10	1	10	10
VAR	56	10	1	10	10
VAR	57	10	1	10	10
VAR	58	10	1	10	10
VAR	59	10	1	10	10
VAR	60	10	1	10	10
VAR	61	10	1	10	10
VAR	62	10	1	10	10
VAR	63	10	1	10	10
VAR	64	10	1	10	10
VAR	65	10	1	10	10
VAR	66	10	1	10	10
VAR	67	10	1	10	10
VAR	68	10	1	10	10
VAR	69	10	1	10	10
VAR	70	10	1	10	10
VAR	71	10	1	10	10
VAR	72	10	1	10	10
VAR	73	10	1	10	10
VAR	74	10	1	10	10
VAR	75	10	1	10	10
VAR	76	10	1	10	10
VAR	77	10	1	10	10
VAR	78	10	1	10	10
VAR	79	10	1	10	10
VAR	80	10	1	10	10
VAR	81	10	1	10	10
VAR	82	10	1	10	10
VAR	83	10	1	10	10
VAR	84	10	1	10	10
VAR	85	10	1	10	10
VAR	86	10	1	10	10
VAR	87	10	1	10	10
VAR	88	10	1	10	10
VAR	89	10	1	10	10
VAR	90	10	1	10	10
VAR	91	10	1	10	10
VAR	92	10	1	10	10
VAR	93	10	1	10	10
VAR	94	10	1	10	10
VAR	95	10	1	10	10
VAR	96	10	1	10	10
VAR	97	10	1	10	10
VAR	98	10	1	10	10
VAR	99	10	1	10	10
VAR	100	10	1	10	10

Volume de concreto (C-20 MPa) = 1,91 m³
 Área de forma = 38,28 m²

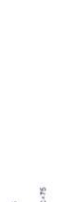
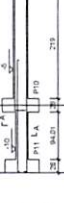
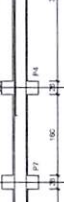
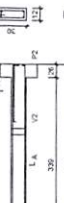
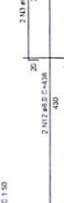
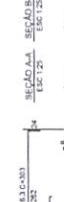
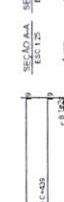
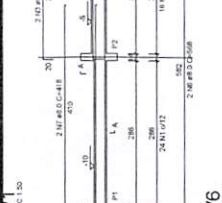
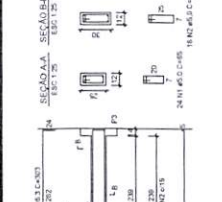
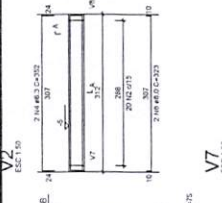
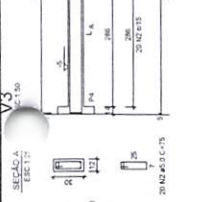
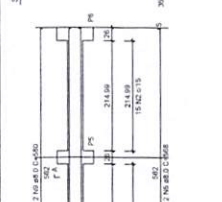
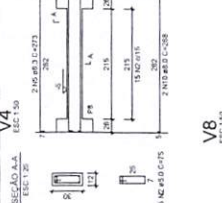
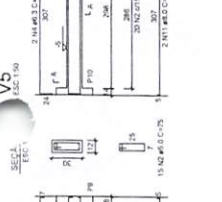
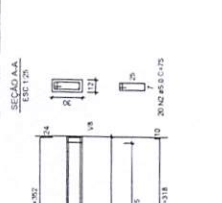

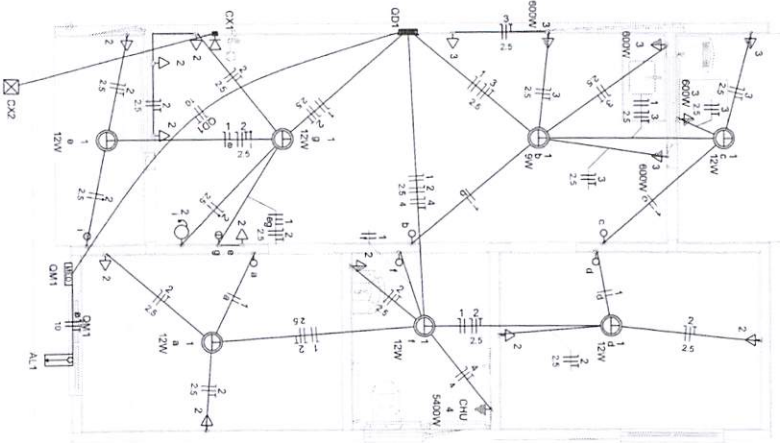

Legenda	
☒	Casa 2x1 de embeir
☒	Casa de passagem
☒	Espera para rede logica a 0,30m do piso
☒	Interruptor simples 1 Necla - 1,10m do piso
☒	Interruptor simples 2 Neclas - 1,10m do piso
☒	Lampada Led 12W/400
☒	Lampada Led 9W/400
☒	Ponto de TV a 0,30m do piso
☒	Pulsador de campainha 1 Necla - 1,10m do piso
☒	Quadro de distribuição
☒	Quadro de medição
☒	Tomada alta a 2,20m do piso
☒	Tomada baixa a 0,30m do piso
☒	Tomada média a 1,10m do piso

Legenda de condutas	
-----	Eletica
-----	Direita
-----	Tubo
-----	Ala
-----	Bacala
-----	Piso
-----	Piso
-----	TV Cabo
-----	Direita

Quadro de Cargas (AL1)

Circuito	Descrição	Esquema	Tensão de est. (V)	Pot. total (VA)	Pot. total (W)	Faixas (W)	Pot. - R (W)	Pot. - S (W)	Pot. - T (W)	FCT (W)	FCA (VA)	Int (A)	Ip (A)	Seção (mm²)	Ic (A)	Icc (kA)	Dist (A)	dV/parc (%)	dV total (%)	Status
QMI	F+N+T	B1	220 V	10716	10281	R	10281	0	0	100	100	47,3	47,3	10	75,0	3	60	0,9	0,19	OK
TOTAL				10716	10281	R	10281	0	0	100	100	47,3	47,3	10	75,0	3	60	0,9	0,19	OK

Quadro de Cargas (QMI)

Circuito	Descrição	Esquema	Tensão de est. (V)	Pot. total (VA)	Pot. total (W)	Faixas (W)	Pot. - R (W)	Pot. - S (W)	Pot. - T (W)	FCT (W)	FCA (VA)	Int (A)	Ip (A)	Seção (mm²)	Ic (A)	Icc (kA)	Dist (A)	dV/parc (%)	dV total (%)	Status
QMI	F+N+T	B1	220 V	10716	10281	R	10281	0	0	100	100	47,3	47,3	10	75,0	3	60	0,9	0,19	OK
TOTAL				10716	10281	R	10281	0	0	100	100	47,3	47,3	10	75,0	3	60	0,9	0,19	OK

Quadro de Demanda (AL1)

Grupo	Descrição	Esquema	Tensão (V)	Pot. total (VA)	Pot. total (W)	Faixas (W)	Pot. - R (W)	Pot. - S (W)	Pot. - T (W)	FCT (W)	FCA (VA)	Int (A)	Ip (A)	Seção (mm²)	Ic (A)	Icc (kA)	Dist (A)	dV/parc (%)	dV total (%)	Status
1	Iluminação	F+N	220 V	9	12	0	100	500	5400	116	81	0,1	0,1	1,0	1,0	0,02	0,02	0,84	0,84	OK
2	Tomadas de Uso Geral	F+N+T	220 V	1111	1000	R	1000	0	0	100	100	4,2	4,2	10	10	0,12	0,12	0,84	0,84	OK
3	Tomadas Cor e Lav	F+N+T	220 V	2086	2000	R	2000	0	0	100	100	13,1	13,1	2,5	2,5	0,42	0,42	1,24	1,24	OK
4	Chuveiro Eletico	F+N+T	220 V	5400	5400	R	5400	0	0	100	100	24,5	24,5	4	4	0,73	0,73	1,56	1,56	OK
5	Reserva	F+N+T	220 V	600	600	R	600	0	0	100	100	2,7	2,7	1,5	1,5	0,00	0,00	0,00	0,00	OK
6	Reserva	F+N+T	220 V	600	600	R	600	0	0	100	100	2,7	2,7	1,5	1,5	0,00	0,00	0,00	0,00	OK
TOTAL				10716	10281	R	10281	0	0	100	100	47,3	47,3	10	75,0	3	60	0,9	0,19	OK

Quadro de Demanda (AL1)

Grupo	Descrição	Potencia instalada (VA)	Potencia instalada (W)	Fator de demanda (Kd)	Demanda (W)
Iluminação e TUGS (Casas e apartamentos)		12,00	12,00	0,52	6,24
Uso Especifico		9,49	100,00	0,46	43,51
TOTAL					104,41

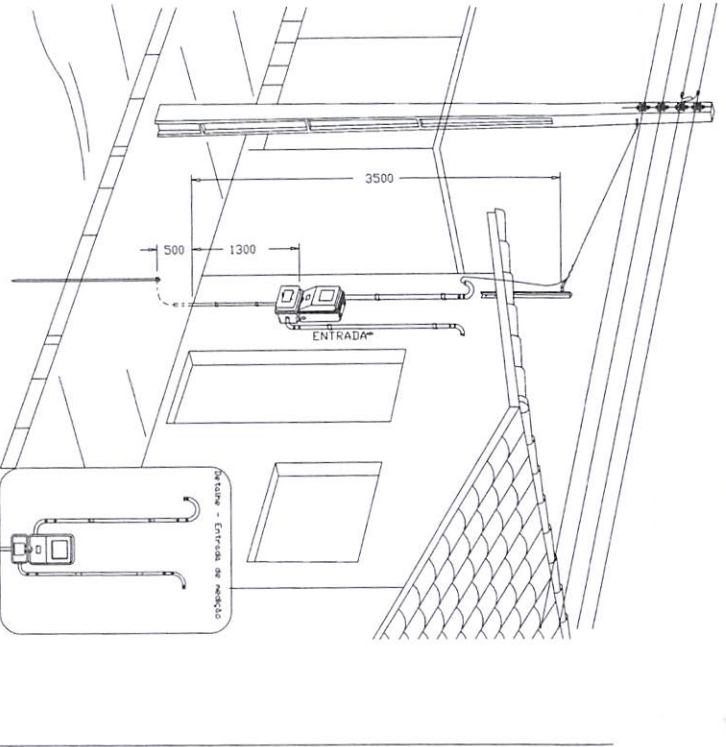
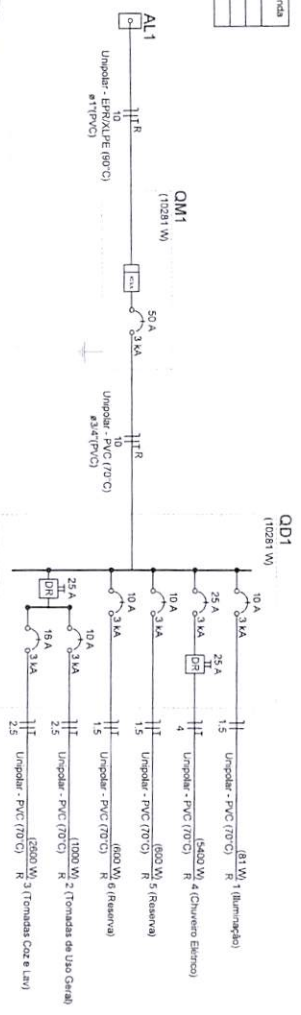

Aérea medição monofásica - Padrão econômico

PROJETO ELÉTRICO

PROVISÃO DE UNIDADES HABITACIONAIS

PREFEITURA MUNICIPAL DE SÃO PEDRO DOS CRISTEIS-MA

PROVISO DE UNIDADES HABITACIONAIS NO MUNICÍPIO DE SÃO PEDRO DOS CRISTEIS-MA

112217304-0

03/08/2025

01/01



LADOS		AZIMUTES	DISTANCIA (metros)	COORDENADAS (UTM)		COORDENADAS (GEOGRAFICAS)	
Vértice	Vértice			N (metros)	E (metros)	Latitude	Longitude
F-0001	F-0002	152°54'07"	124,18	9.246.748,66	329.910,17	4°48'43,015" S	44°32'21,004" W
F-0002	F-0003	247°29'41"	44,18	9.246.647,23	329.912,20	4°48'44,948" S	44°32'18,994" W
F-0003	F-0004	332°10'11"	132,54	9.246.421,90	329.911,04	4°48'47,784" S	44°32'20,990" W
F-0004	F-0001	64°17'47"	47,48	9.246.729,11	329.849,18	4°48'43,144" S	44°32'22,994" W



LOCALIZAÇÃO DO TERRENO

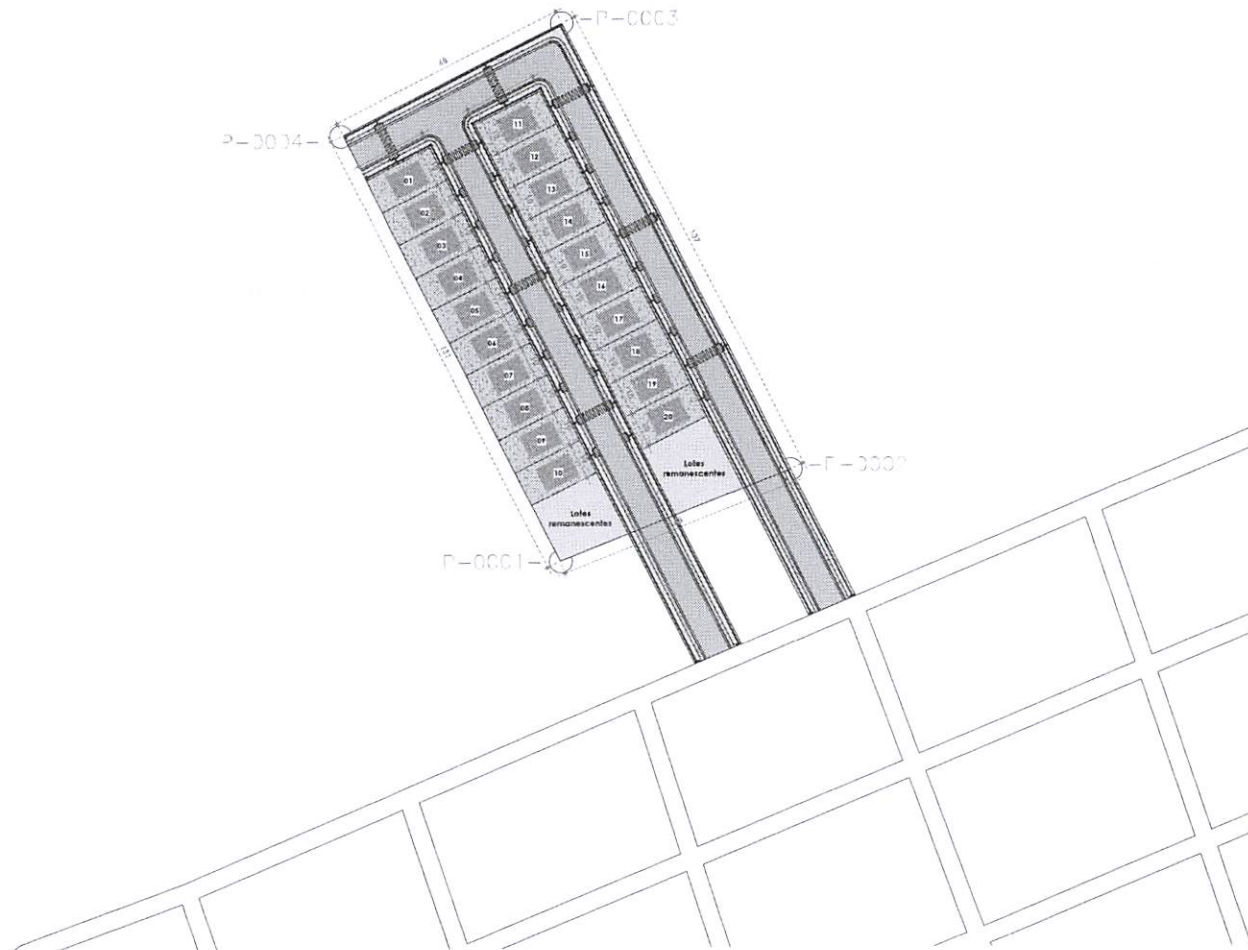

LEGENDA	
	LOCALIZAÇÃO DO TERRENO
ÁREA TOTAL DO TERRENO: 91.200,00 m²	

OBSERVAÇÃO:
Os lotes remanescentes serão destinados à implantação de futuras unidades habitacionais, conforme consta no projeto. No entanto, a presente proposta contempla, inicialmente, apenas 20 unidades.



1 LOTEAMENTO
ESCALA 1/1000

		PROVISÃO DE UNIDADES ABITACIONAIS Prefeitura Municipal de São Pedro dos Crentes - MA	
Título: LOCALIZAÇÃO E IMPLANTAÇÃO			
Objeto: Provisão de unidades habitacionais no município de São Pedro dos Crentes - MA (Novo PAC)			
Responsável Técnico: GUILHERME MACHADO SILVA		Assinatura Resp. Técnico	CREA
Data: SET/2025	Desenho: -	Escala: Indicada	Folha
Área do lote: 200 M²	Quantidade de Lotes: 20		

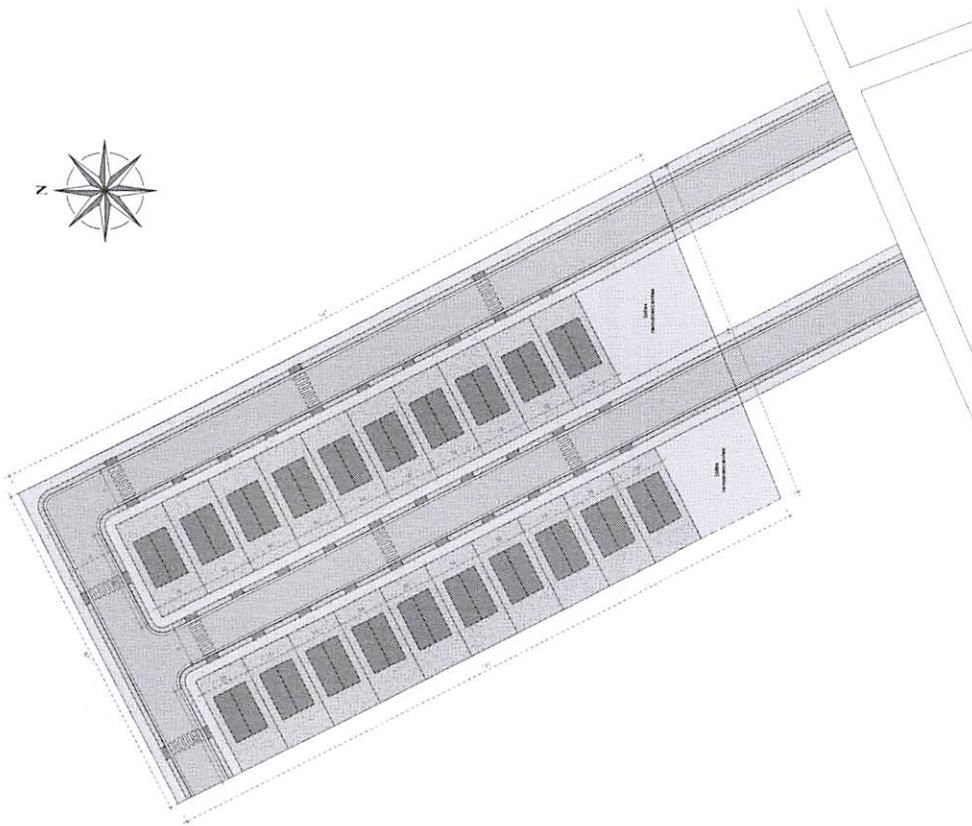
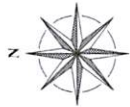

1 - INFRAESTRUTURA DO LOTEAMENTO.
ESCALA 1:500

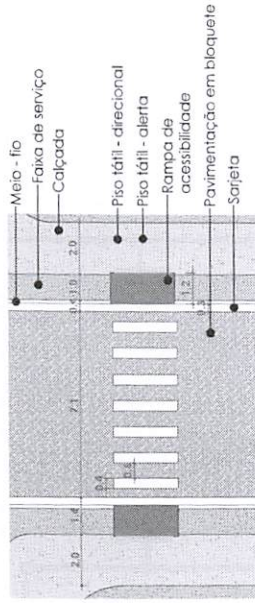

2 - PAVIMENTAÇÃO E CALÇADA
ESCALA 1:100

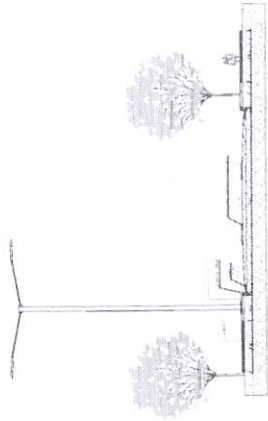

3 - PERFIL DE RUA
ESCALA 1:100

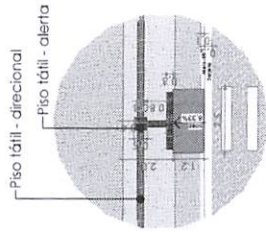

4 - DETALHE DAS RAMPAS
ESCALA 1:100



		PROVISÃO DE UNIDADES HABITACIONAIS Prefeitura Municipal de São Pedro dos Crentes - MA	
EDUJAMENTO E INFRAESTRUTURA			
Projeto de unidades habitacionais no município de São Pedro dos Crentes - MA (Nível PAC)			
Responsável Técnico: CARLOS RIBEIRO MACHADO SILVA	Assessor em Projeto: CARLOS RIBEIRO MACHADO SILVA	CREA: 120117966-0	Rubrica: Indicação
Data: SET/2025	Data de Emissão: 14/09/2025	Ano de Emissão: 2025	Folha: 201 de 201

PROCESSO ADMINISTRATIVO Nº xx/2025

MINUTA DO EDITAL DA CONCORRÊNCIA ELETRÔNICA Nº xx/2025

Objeto: Contratação de empresa para prestação de serviços de CONSTRUÇÃO DE UNIDADES HABITACIONAIS “PROGRAMA MINHA CASA, MINHA VIDA”, no Município de São Pedro Dos Crentes-MA.

Data e hora de abertura da sessão pública: xx/xx/2025 às xx:00h

Local: <https://licitanet.com.br/>, horário de Brasília/DF.

Exclusiva ME/EPP Sim Não

Reserva de cota exclusiva ME/EPP Sim Não

Pedidos de esclarecimento e Impugnação Até xx/xx/2025

Os pedidos de esclarecimento e as impugnações referentes a este procedimento devem ser encaminhados exclusivamente por meio eletrônico via internet, para a plataforma do Licitanet e para o endereço cplprefeiturasac@gmail.com, conforme Lei nº 14.133/2021.



ESTADO DO MARANHÃO
PREFEITURA MUNICIPAL DE SÃO PEDRO DOS CRENTES
CNPJ: 01 577 844/0001-62



AVISO DE LICITAÇÃO

CONCORRÊNCIA ELETRÔNICA Nº 002/2026

1.1. A PREFEITURA MUNICIPAL DE SÃO PEDRO DOS CRENTES – MA, por intermédio do Pregoeiro e equipe de apoio, designados pela **Portaria nº 020/2026**, datada de **09 de janeiro de 2026**, torna público, para o conhecimento de todos os interessados, que realizará licitação na modalidade **CONCORRÊNCIA ELETRÔNICA** do tipo **MENOR PREÇO GLOBAL**, no modo de disputa **ABERTO**, Contratação de empresa para prestação de serviços de **CONSTRUÇÃO DE UNIDADES HABITACIONAIS “PROGRAMA MINHA CASA, MINHA VIDA”**, objeto do TERMO DE COMPRIMISSO: 995969/2025 no Município de São Pedro dos Crentes - MA, conforme condições, quantidades e exigências seus anexos, durante o exercício financeiro de 2026, com base na Lei nº 14.133/2021, Decreto Municipal nº 004/2024, com aplicação subsidiária e as demais legislações aplicáveis.

O início da Sessão de Disputa de Preços será às **09hs00min do dia 26 de maio de 2026**. **LOCAL: <https://www.portaldecompraspublicas.com.br>**. Para todas as referências de tempo será observado o horário de Brasília (DF).

A íntegra do edital poderá ser obtida nos seguintes endereços: <https://www.portaldecompraspublicas.com.br> e <https://saopedrodoscrentes.ma.gov.br/> ou na sede da PREFEITURA MUNICIPAL DE SÃO PEDRO DOS CRENTES, situada na Avenida Canaã, S/N, Centro, São Pedro dos Crentes – MA, em dias úteis, de 08h00min às 12h00min das 14h00min às 17h00min ou através do e-mail: cplsaopedrodoscrentes@gmail.com.

São Pedro dos Crentes - MA, 08 de maio de 2026.

Registre-se. Publique-se. Cumpra-se

Semaías da Silva Morais
Pregoeiro Municipal

05 (cinco) dias úteis após a publicação deste, consoante o processo acima identificado.

Devendo, para tanto que os interessados compareçam na sala da Comissão Permanente de Licitação, no prédio da Prefeitura Municipal de São João dos Patos/MA, a Av. Getúlio Vargas nº 135, Bairro Centro, CEP: 65.665-000, nesta, ou podendo solicitar para que a mesma seja assinada via eletronicamente através do e-mail da CPL. cplsjpma@gmail.com

Sua desatenção injustificada acarretará a essa empresa as sanções previstas em lei.

Colocamo-nos a disposição para esclarecimentos necessários que poderá ser feito através do E-mail: cplsjpma@gmail.com

São João dos Patos/MA, em 12 de maio de 2026.

ALEXANDRE ALVES DE AZEVEDO FILHO
Secretário Municipal de Educação

Publicado por: LOURDES KARYLLA MENDES CAVALCANTE
Código identificador: 782c63cbad84fab55bb292e6c9279b0c

**TERMO DE HOMOLOGAÇÃO - PREGÃO ELETRÔNICO Nº 024/2026
- SRP SECRETARIA MUNICIPAL DE EDUCAÇÃO**

**TERMO DE HOMOLOGAÇÃO - PREGÃO ELETRÔNICO Nº 024/2026
- SRP
SECRETARIA MUNICIPAL DE EDUCAÇÃO**

No uso das atribuições legais, em cumprimento ao regime estabelecido pela Lei nº 14.133, de 01 de abril de 2021 e alterações. **RESOLVE HOMOLOGAR O PREGÃO ELETRÔNICO Nº 024/2026 - SRP -** Processo Administrativo nº 230302/2026. Objeto: Prestação de serviços de assessoria e consultoria técnica especializada, para apoio técnico e pedagógico à Secretaria Municipal de Educação, Conselho Municipal de Educação e equipes gestoras das escolas municipais, para execução de serviços técnicos administrativos educacionais, preparação de documentos e apoio a outras atividades de ensino no município. Empresa Vencedora: **MOURA & MACIEL ASSESSORIA E SERVIÇOS EDUCACIONAIS LTDA (EDUTECH SOLUCOES EDUCACIONAIS) - CNPJ nº: 09.274.961/0001-69**, localizada na Rua São Francisco De Assis, Nº 10, Letra A, Bairro: Vila Canadá, Barra Do Corda/MA - CEP: 65.950-000. Representado pelo Senhor: Odair Jose Maciel, CPF 826.967.993-34, RG nº 0000595601960 - GESP/MA. Processo licitatório Homologado no dia 11 de maio de 2026, pela Secretaria Municipal de Educação, Alexandre Alves de Azevedo Filho.

Publicado por: LOURDES KARYLLA MENDES CAVALCANTE
Código identificador: c81213954289d4518a293b62b10e1e07

PREFEITURA MUNICIPAL DE SÃO PEDRO DOS CRENTES

AVISO DE DISPENSA FÍSICA DE LICITAÇÃO Nº 003/2026

AVISO DE DISPENSA FÍSICA DE LICITAÇÃO Nº 003/2026

O município de **São Pedro dos Crentes/MA**, pessoa jurídica de direito público, inscrita no CNPJ nº 01.577.844/0001-62, sede na Av. Canaã, Centro, São Pedro dos Crentes - MA, através das **Secretarias Municipais do município de São Pedro dos Crentes - MA**, em conformidade com o art. 75, inciso II, § 3º, da Lei Federal nº 14.133/2021, torna público que pretende realizar a **Contratação de Empresa para Filmagem e Edição de eventos diversos, Serviços de fotografias oficiais e Captação e imagem aéreas, em atendendo às demandas das Secretarias do Município de São Pedro dos Crentes - MA**, nos termos constantes neste Termo de Referência do **Processo Administrativo nº 049/2026**. Eventuais

interessados poderão solicitar o Termo de Referência através do e-mail: cplsãopedroscrentes@gmail.com, como também apresentar Proposta de Preço, até às 18:00 horas do dia 19.05.2026, através do mesmo e-mail, oportunidade em que a Administração escolherá a mais vantajosa.

São Pedro dos Crentes/MA, 12 de maio de 2026.

Romulo Costa Arruda
Prefeito Municipal

Publicado por: ANE CARINE DOS SANTOS CARDOSO
Código identificador: 310d073409c5e5d01fd90d08632b5f9b



AVISO DE LICITAÇÃO - CONCORRÊNCIA ELETRÔNICA Nº 002/2026

AVISO DE LICITAÇÃO. A Comissão de Licitação e Contratos - CLC, do Município de São Pedro dos Crentes - MA, avisa aos interessados que realizará na sede da Prefeitura Municipal, situada na Avenida Canaã, Centro, CEP: 65978-000, São Pedro dos Crentes - MA, Licitação na modalidade abaixo discriminada na forma da Lei nº 14.133/2021, Decreto Municipal nº 004/2024 e demais normas pertinentes à espécie, atendendo à solicitação da Secretaria Municipal de Infraestrutura. O Edital e seus Anexos estão à disposição dos interessados no site www.portaldecompraspublicas.com.br, Portal da Transparência do município www.saopedroscrentes.ma.gov.br e poderá ser solicitado pelo e-mail: cplsãopedroscrentes@gmail.com.

Concorrência Eletrônica nº 002/2026	Data/Hora de Abertura 26/05/2026 - 09:00 horas.
Processo Administrativo nº 047/2026	Menor preço global.

OBJETO: CONTRATAÇÃO DE EMPRESA PARA PRESTAÇÃO DE SERVIÇOS DE CONSTRUÇÃO DE UNIDADES HABITACIONAIS "PROGRAMA MINHA CASA, MINHA VIDA", OBJETO DO TERMO DE COMPROMISSO: 995969/2025 NO MUNICÍPIO DE SÃO PEDRO DOS CRENTES-MA.

São Pedro dos Crentes - MA, 12 de maio de 2026. Semaias da Silva Moraes - Agente de Contratação.

Publicado por: ANE CARINE DOS SANTOS CARDOSO
Código identificador: 6ce74ca9655729446b46f4503b666fb

DECISÃO ADMINISTRATIVA DE ANULAÇÃO DE LICITAÇÃO

**PROCESSO ADMINISTRATIVO Nº: 016/2026
PREGÃO ELETRÔNICO Nº: 007/2026**

OBJETO: Contratação de empresa para aquisição de toner de impressora para atender as necessidades das secretarias do município de São Pedro dos Crentes - MA.

I - RELATÓRIO

Trata-se de procedimento licitatório na modalidade Pregão Eletrônico, sob a égide da Lei nº 14.133/2021, que se encontra atualmente na fase de lances. No curso do certame, foi protocolado pedido de esclarecimento pela empresa Bnb Comercio de Equipamentos de Informatica Ltda, questionando o prazo de entrega de materiais fixado em apenas 05 (cinco) dias úteis.

A licitante argumenta que o referido prazo é exíguo, carece de justificativa técnica no processo e compromete a logística de fornecimento, restringindo a competitividade e a isonomia entre os potenciais fornecedores.

II - FUNDAMENTAÇÃO JURÍDICA

A Administração Pública possui o dever de autotutela, podendo anular seus próprios atos quando eivados de vícios de legalidade. No caso em tela, a fixação de prazo de entrega insuficiente, sem a devida

Compromisso/TransfereGov nº 987417, do Programa 5100020250034/NOVO PAC - Espaços Esportivos Comunitários, para o município de Monção/MA, feita no critério de julgamento Menor Preço Global, sagrando-se Vencedora a Empresa: fornecedor JB CONSTRUÇÕES E INCORPORAÇÕES LTDA - CNPJ nº 14.608.683/0001-79, 1ª COLOCADA, no certame perfazendo no valor total de R\$ 1.450.130,07 (um milhão, quatrocentos e cinquenta mil, cento e trinta reais e sete centavos). Tudo foi realizado de acordo com as disposições contidas na Lei Federal nº 14.133/21, na Lei Complementar nº 123/2006 e pelas disposições fixadas no edital e anexos da presente licitação.

Monção - MA, 16 de abril de 2026.

KEDMA OLIVEIRA NUSSRALA
Secretária Municipal de Finanças e Planejamento

PREFEITURA MUNICIPAL DE NINA RODRIGUES

EXTRATO DE CONTRATO Nº 54/2026

PREGÃO ELETRÔNICO Nº 04/2026.

CONTRATADA: JCF REPRESENTAÇÕES E DISTRIBUIÇÃO LTDA, CNPJ nº 24.420.204/0001-40; CONTRATANTE: SECRETARIA MUNICIPAL DE EDUCAÇÃO; CNPJ: 06.124.408/0001-51. Objeto: Contratação de empresa para aquisição de gêneros alimentícios para compor a Merenda Escolar da rede municipal de Ensino desta Administração Pública, a serem fornecidos de acordo com a demanda da Secretaria Municipal de Educação. VALOR CONTRATADO: R\$ 720.791,91 (Setecentos e Vinte Mil Setecentos e Noventa e Um Reais e Noventa e Um Centavos). VIGÊNCIA DO CONTRATO: até 28/04/2027, DATA DE ASSINATURA DO CONTRATO: 28 de Abril de 2026. ORIGEM DOS RECURSOS: ORÇÃO: 21 Fundo Municipal de Educação; UNIDADE ORÇAMENTARIA.: 2101 Fundo Municipal de Educação; 12 361 0006 2.083 Manut. E Func. Do Prog. Nac. de Alimentação Escolar - PNAE; 12 361 0006 2.087 Manut. E Func. Do Prog. Quota Salário Educação - QSE; 3.3.90.30.00 Material de Consumo. BASE LEGAL: Lei Federal nº 14.133/21 e suas alterações posteriores. Sâmara Corrêa Sá /Secretária Municipal, pela contratante; JhenniferCristiny Fonseca Lopes /empresária, pela contratada. Nina Rodrigues/MA, 28 de Abril de 2026.

EXTRATO DE CONTRATO Nº 53/2026

PREGÃO ELETRÔNICO Nº 4/2026

CONTRATADA: F DAS NEVES DISTRIBUIDORA FVI, CNPJ nº 31.722.810/0001-85; CONTRATANTE: SECRETARIA MUNICIPAL DE EDUCAÇÃO; CNPJ: 06.124.408/0001-51. Objeto: Contratação de empresa para aquisição de gêneros alimentícios para compor a Merenda Escolar da rede municipal de Ensino desta Administração Pública, a serem fornecidos de acordo com a demanda da Secretaria Municipal de Educação. VALOR CONTRATADO: R\$ 918.705,86 (Novecentos e Dezoito Mil Setecentos e Cinco Reais e Oitenta e Seis Centavos). VIGÊNCIA DO CONTRATO: até 28/04/2027, DATA DE ASSINATURA DO CONTRATO: 28 de Abril de 2026. ORIGEM DOS RECURSOS: ORÇÃO: 21 Fundo Municipal de Educação; UNIDADE ORÇAMENTARIA.: 2101 Fundo Municipal de Educação; 12 361 0006 2.083 Manut. E Func. Do Prog. Nac. de Alimentação Escolar - PNAE; 12 361 0006 2.087 Manut. E Func. Do Prog. Quota Salário Educação - QSE; 3.3.90.30.00 Material de Consumo. BASE LEGAL: Lei Federal nº 14.133/21 e suas alterações posteriores. Sâmara Corrêa Sá /Secretária Municipal, pela contratante; Fabio das Neves /empresário, pela contratada. Nina Rodrigues/MA, 28 de Abril de 2026.

PREFEITURA MUNICIPAL DE SANTA INÊS

AVISO DE LICITAÇÃO

PREGÃO ELETRÔNICO Nº 18/2026

Processo Administrativo nº 22420/2026.

A Prefeitura Municipal de Santa Inês/MA, por meio de sua Departamento de Licitação, torna público que realizará licitação na modalidade Pregão, na forma eletrônica, nos termos da Lei Federal, Lei nº 14.133/2021. Objeto: Contratação de empresa especializada na prestação de serviços de limpeza urbana; coleta manual e mecanizada, transporte, destinação final e gestão de: resíduos domiciliares, entulhos, focos de lixo, incluindo o fornecimento de materiais e equipamentos no município de Santa Inês -MA, em regime de execução indireta, do tipo Menor Preço, com critério de julgamento menor preço global, conforme condições estabelecidas no edital e seus anexos, em observância à Constituição Federal, à lei nº 14.133/2021 e aos princípios que regem a Administração Pública, em especial o disposto no art. 17 da referida Lei. Data e horário: 29 de maio de 2026, às 10h00 (horário de Brasília). Local: Portal de compras do Governo Federal - www.comprasnet.gov.br. O Edital e seus anexos encontram-se à disposição dos interessados no Departamento de Licitação, de segunda a sexta-feira das 08h00 às 12h00 e das 14:00 às 18:00, situada à Av. Luiz Muniz, nº 1005 - Centro - Santa Inês/MA, e no Portal do Município <https://portalsantaines.ma.gov.br/>. Eventuais esclarecimentos adicionais deverão ser protocolados junto ao Departamento de Licitação, no horário de expediente, por meio do endereço eletrônico: cpfsantaines@gmail.com.

Santa Inês - MA, 30 de abril de 2026.

LUCILEIDE DE JESUS COELHO MAGRI
Agente de Contratação

PREFEITURA MUNICIPAL DE SANTO ANTÔNIO DOS LOPES

AVISO DE LICITAÇÃO

PREGÃO ELETRÔNICO Nº 9/2026

A Prefeitura Municipal de Santo Antônio dos Lopes/MA torna público que realizará licitação na modalidade Pregão Eletrônico para registro de preços nº 09/2026, tipo menor preço. Objeto: Formação de registro de preço para futura contratação de empresa para prestação de serviço de transporte escolar destinados a Secretaria Municipal de Educação do Município de Santo Antônio dos Lopes -MA, de acordo com edital e anexos. DATA: 26/05/2026 HORÁRIO: 08h:30min (oito horas e trinta minutos), EDITAL: O Edital e seus anexos estão à disposição dos interessados no endereço eletrônico: <https://www.portaldecompraspublicas.com.br/18/>; <https://www.gov.br/pncp/pt-br/>; <https://www.stoantoniodoslopes.ma.gov.br/aviso/> e pelo e-mail: cclsal2025@gmail.com. Informações podem ser obtidas na Comissão de Contratação de Licitação pelo e-mail: cclsal2025@gmail.com. BASE LEGAL: Lei nº 14.133, de 1º de abril de 2021, decreto municipal 004/2025 de 02 de janeiro de 2025, decreto municipal 005/2025 de 02 de janeiro de 2025 e outras normas aplicáveis.

Santo Antônio dos Lopes - MA, 7 de maio de 2026.

INOAN SILVA DA FONSECA
Secretário Municipal de Educação

PREFEITURA MUNICIPAL DE SÃO PEDRO DOS CRENTES

AVISO DE LICITAÇÃO

CONCORRÊNCIA ELETRÔNICA Nº 2/2026

Objeto: CONTRATAÇÃO DE EMPRESA PARA PRESTAÇÃO DE SERVIÇOS DE CONSTRUÇÃO DE UNIDADES HABITACIONAIS "PROGRAMA MINHA CASA, MINHA VIDA", objeto do TERMO DE COMPROMISSO: 995969/2025 no Município de São Pedro dos Crentes - MA, conforme condições, quantidades e exigências estabelecidas neste Edital, projetos básicos, planilha orçamentária e seus anexos, na forma da Lei nº 14.133/2021, Decreto Municipal nº 004/2024 e demais normas pertinentes à espécie, atendendo à solicitação da Secretaria Municipal de Infraestrutura. O Edital e seus Anexos estão à disposição dos interessados no site www.portaldecompraspublicas.com.br, Portal da Transparência do município www.saopedrosdoscrentes.ma.gov.br e poderá ser solicitado pelo e-mail: cplsaopedrosdoscrentes@gmail.com Tipo: Menor preço global. Data e Local da Abertura: dia 26 de maio de 2026 às 09:00 horas.

São Pedro dos Crentes - MA, 8 de maio de 2026.

SEMAIAS DA SILVA MORAIS
Agente de Contratação

PREFEITURA MUNICIPAL DE SENADOR ALEXANDRE COSTA

AVISO DE LICITAÇÃO

CONCORRÊNCIA ELETRÔNICA Nº 2/2026

Objeto: Contratação de empresa para prestação de serviços de Construção de Unidades Habitacionais Programa Minha Casa, Minha Vida, no Município de Senador Alexandre Costa-MA. Abertura: Data para cadastro de propostas a partir das 08:00 horas do dia 13/05/2026, Data para abertura de propostas e início dos lances a partir das 08:00 horas do dia 27/05/2026, horário de Brasília/DF, local <https://licitanet.com.br/>. Tipo de Licitação: Menor Preço. Obtenção e Consulta de Edital: O Edital e seus anexos estão à disposição dos interessados na Comissão de Licitação, no Prédio da Prefeitura de Senador Alexandre Costa, de 2ª a 6ª feira, no horário das 8:00 às 12:00h. O Edital poderá ser consultado gratuitamente no portal da transparência, ou no site do Licitação. Os esclarecimentos poderão ser realizados através do e-mail: cplprefeiturasaac@gmail.com.

Senador Alexandre Costa - MA, 8 de maio de 2026.

ANTÔNIO SOARES DE OLIVEIRA CABRAL
Pregoeira/Agente de Contratação

PREFEITURA MUNICIPAL DE VILA NOVA DOS MARTÍRIOS

AVISO DE ADJUDICAÇÃO

CONCORRÊNCIA ELETRÔNICA Nº 1/2026

O Município de Vila Nova dos Martírios, através do seu Prefeito Municipal, no uso de suas atribuições legais, com base nas informações constantes no Termo de Adjudicação da Licitação da modalidade CONCORRÊNCIA ELETRÔNICA Nº 001/2026, objetivando a Contratação de empresa especializada para Construção de Mercado Municipal de Vila Nova dos Martírios, e de acordo com o que dispõe o artigo 71, inciso IV, da Lei Federal no 14.133/2021, resolve ADJUDICAR o presente processo licitatório ao licitante: HDLIMA EMPREENDIMENTOS E SERVIÇOS LTDA - CNPJ nº 49.425.072/0001-70.

Vila Nova dos Martírios - Maranhão, 7 de Maio de 2026.

JORGE VIEIRA DOS SANTOS FILHO
Prefeito

AVISO DE HOMOLOGAÇÃO

CONCORRÊNCIA ELETRÔNICA Nº 1/2026

O Município de Vila Nova dos Martírios, através do seu Prefeito Municipal, no uso de suas atribuições legais, com base nas informações constantes no Termo Homologatório da Licitação da modalidade CONCORRÊNCIA ELETRÔNICA Nº 001/2026, objetivando a Contratação de empresa especializada para Construção de Mercado Municipal de Vila Nova dos Martírios, e de acordo com o que dispõe o artigo 71, inciso IV, da Lei Federal no 14.133/2021, resolve HOMOLOGAR o presente processo licitatório ao licitante: HDLIMA EMPREENDIMENTOS E SERVIÇOS LTDA - CNPJ nº 49.425.072/0001-70.

Vila Nova dos Martírios - Maranhão, 7 de Maio de 2026.

JORGE VIEIRA DOS SANTOS FILHO
Prefeito

PREFEITURA MUNICIPAL DE ZÉ DOCA

AVISO DE ADJUDICAÇÃO

CONCORRÊNCIA PÚBLICA Nº 9/2026

Pelo presente, ADJUDICO a CONCORRÊNCIA PÚBLICA nº 009/2026, PROCESSO ADMINISTRATIVO Nº 022/2026, referente a Contratação de empresa para construção de praças no município de Zé Doça - MA - Contrato de Repasse 965647/2024 /MTUR/CAIXA, conforme especificações constantes neste edital, no termo de referência, na planilha, cronograma, memorial descritivo e projeto, anexo do processo administrativo autuado pela CPL no dia 20 de março de 2026 às 15 : 00 horas, e obedecendo ao dispositivo da Lei nº 14.133/2021, de 01/04/2021, artigo 71 inciso IV e suas alterações na Lei nº 14.133 de 01/04/2021. E no uso das atribuições que me são conferidas, venho adjudicar o objeto acima especificado a empresa: COSTA EMPREENDIMENTOS E PARTICIPAÇÕES LTDA, que apresentou a proposta, sendo o valor de R\$ 2.333.938,43 (Dois Milhões e Trezentos e Trinta e Três Mil e Novecentos e Trinta e Oito Reais e Quarenta e Três Centavos).

Zé Doça - MA, 7 de maio de 2026.

ALEXANDRE MAGNO DE AGUIAR BARROSO
Secretário Municipal de Infraestrutura

AVISO DE HOMOLOGAÇÃO

CONCORRÊNCIA ELETRÔNICA Nº 9/2026

HOMOLOGO o julgamento da Comissão Permanente de Licitação, referente à CONCORRÊNCIA ELETRÔNICA nº 009/2026 PROCESSO ADMINISTRATIVO Nº 022/2026, de acordo com a Ata da Reunião, realizada por Agente de Contratação e Equipe de Apoio, a mesma realizada no dia 20 de março de 2026 às 15 : 00 horas, objeto para Contratação de empresa para construção de praças no município de Zé Doça - MA - Contrato de Repasse 965647/2024 /MTUR/CAIXA, conforme especificações constantes neste edital, no termo de referência, na planilha, cronograma, memorial descritivo e projeto, COSTA EMPREENDIMENTOS E PARTICIPAÇÕES LTDA, que apresentou a proposta, sendo o valor de R\$ 2.333.938,43 (Dois Milhões e Trezentos e Trinta e Três Mil e Novecentos e Trinta e Oito Reais e Quarenta e Três Centavos).

Zé Doça - MA, 7 de maio de 2026.

ALEXANDRE MAGNO DE AGUIAR BARROSO
Secretário Municipal de Infraestrutura

AVISO DE ADJUDICAÇÃO

CONCORRÊNCIA PÚBLICA Nº 17/2026

Pelo presente, ADJUDICO a CONCORRÊNCIA PÚBLICA nº 017/2026, PROCESSO ADMINISTRATIVO Nº 038/2026, referente a Contratação de empresa para execução de construção de 40 unidades habitacionais populares no município de Zé Doça - MA. Termo de Compromisso no 987635/2025/MCIDADES/CAIXA, conforme especificações constantes neste edital, no termo de referência, na planilha, cronograma, memorial descritivo e projeto, anexo do processo administrativo autuado pela CPL no dia 16 de abril de 2026 às 08 : 30 horas, e obedecendo ao dispositivo da Lei nº 14.133/2021, de 01/04/2021, artigo 71 inciso IV e suas alterações na Lei nº 14.133 de 01/04/2021. E no uso das atribuições que me são conferidas, venho adjudicar o objeto acima especificado a empresa: COSTA EMPREENDIMENTOS E PARTICIPAÇÕES LTDA, que apresentou a proposta, sendo o valor de R\$ 5.350.800,00 (Cinco Milhões e Trezentos e Cinquenta Mil e Oitocentos Reais).

Zé Doça - MA, 6 de maio de 2026.

ALEXANDRE MAGNO DE AGUIAR BARROSO
Secretário Municipal de Infraestrutura

AVISO DE HOMOLOGAÇÃO

CONCORRÊNCIA ELETRÔNICA Nº 17/2026

HOMOLOGO o julgamento da Comissão Permanente de Licitação, referente à CONCORRÊNCIA ELETRÔNICA nº 017/2026 PROCESSO ADMINISTRATIVO Nº 038/2026, de acordo com a Ata da Reunião, realizada por Agente de Contratação e Equipe de Apoio, a mesma realizada no dia 16 de abril de 2026 às 08 : 30 horas, objeto para Contratação de empresa para execução de construção de 40 unidades habitacionais populares no município de Zé Doça - MA. Termo de Compromisso no 987635/2025/MCIDADES/CAIXA, conforme especificações constantes neste edital, no termo de referência, na planilha, cronograma, memorial descritivo e projeto, COSTA EMPREENDIMENTOS E PARTICIPAÇÕES LTDA, que apresentou proposta no valor de R\$ 5.350.800,00 (Cinco Milhões e Trezentos e Cinquenta Mil e Oitocentos Reais).

Zé Doça - MA, 6 de maio de 2026.

ALEXANDRE MAGNO DE AGUIAR BARROSO
Secretário Municipal de Infraestrutura



Feira Nova do Maranhão: PM apreende arma de fogo no povoado Placas

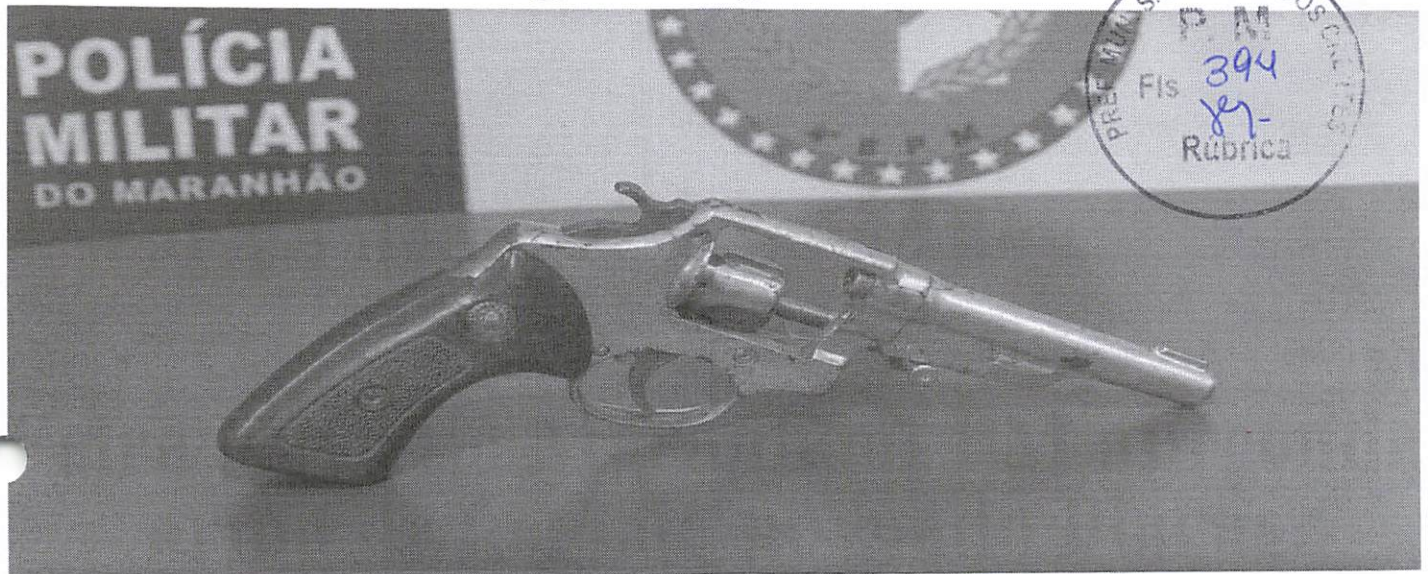

A guarnição de serviço foi acionada via telefone funcional com a informação de que um indivíduo estaria portando arma de fogo em um estabelecimento comercial, localizado no povoado Placas, município de Feira Nova do Maranhão/MA. A ocorrência foi registrada no sábado, dia 02 de maio.

De imediato, a equipe deslocou-se até o local, onde foi informada pelo proprietário que o suspeito já havia se evadido para sua residência na Fazenda Boa Riba. A guarnição seguiu até o endereço indicado, sendo recebida por uma familiar do suspeito, que relatou não saber do paradeiro do mesmo.

Durante a conversa, a responsável

entregou voluntariamente à equipe a arma de fogo, informando que havia escondido o objeto para evitar maiores complicações.

Diante dos fatos, a arma foi apreendida e apresentada na Delegacia de Polícia Civil para que sejam adotadas as medidas legais cabíveis.

A PM recebeu a denúncia que um homem estaria portando um revólver em um comércio, no povoado Placas.

A arma foi entregue por um familiar e o homem não foi localizado. #OMaranhaoSeInformaAqui

P o r : <https://diariosulmaranhense.com.br/>

AVISO DE LICITAÇÃO. A Comissão de Licitação e Contratos – CLC, do Município de São Pedro dos Crentes – MA, avisa aos interessados que realizará na sede da Prefeitura Municipal, situada na Avenida Canã, Centro, CEP: 65978-000, São Pedro dos Crentes – MA, Licitação na modalidade abaixo discriminada na forma da Lei nº 14.133/2021, Decreto Municipal nº 004/2024 e demais normas pertinentes à espécie, atendendo à solicitação da Secretaria Municipal de Infraestrutura. O Edital e seus Anexos estão à disposição dos interessados no site www.portaldecompraspublicas.com.br, Portal da Transparência do município www.saopedroscrentes.ma.gov.br e poderá ser solicitado pelo e-mail: cplsaopedroscrentes@gmail.com.

Concorrência Eletrônica nº 002/2026	Data/Hora de Abertura 26/05/2026 – 09:00 horas.
Processo Administrativo nº 047/2026	Menor preço global.

OBJETO: CONTRATAÇÃO DE EMPRESA PARA PRESTAÇÃO DE SERVIÇOS DE CONSTRUÇÃO DE UNIDADES HABITACIONAIS “PROGRAMA MINHA CASA, MINHA VIDA”, OBJETO DO TERMO DE COMPRIMISSO: 995969/2025 NO MUNICÍPIO DE SÃO PEDRO DOS CRENTES-MA.

São Pedro dos Crentes – MA, 08 de maio de 2026. Semaias da Silva Moraes – Agente da Contratação.



MALHARIA MAY

99 98469-9965 

Av. Maravilha, nº 127 - Vivenda do Potosi
Balsas - Maranhão



Lista de Licitação

10 Registros por paginaBuscar:

Cód. ↓	Seq. ↑	Modalidade Nº/Ano ↑	Secretaria ↑	Objeto ↑	Valor ↑	Ações ↑
745	745	CONCORRÊNCIA PUBLICA 002/2026	Secretaria de Infraestrutura	Contratação de empresa para prestação de serviços de CONSTRUÇÃO DE UNIDADES HABITACIONAIS "PROGRAMA MINHA CASA, MINHA VIDA", no Município de São Pedro...	2.730.000,00	Ações ³
744	744	PREGÃO ELETRÔNICO 017/2026	Secretaria Municipal De Saúde e Saneamento	Contratação de empresa para fornecimento de materiais odontológicos para atender as necessidades da Secretaria de Saúde do município de São Pedro dos...	794.349,08	Ações ¹
743	741	DISPENSA 002/2026	Secretaria Municipal De Educação	Contratação de pessoa jurídica especializada para a realização de curso e capacitação de técnicos em robótica educacional, com formação em plataformas...	6.646,60	Ações ¹
742	742	PREGÃO ELETRÔNICO 016/2026	Secretaria Municipal De Educação	Contratação de empresa para o fornecimento de materiais destinados à reforma da Escola Pastor João Jonas, no Município de São Pedro dos Crentes – MA,...	196.697,71	Ações ¹



Decisão de anulação do Processo Licitatório nº 002/2026

1 mensagem

CPL - SÃO PEDRO DOS CRENTES <cplsaopedrodoscrentes@gmail.com>
Para: FACTOR.ENGENHARIA@outlook.com

18 de junho de 2026 às 10:24

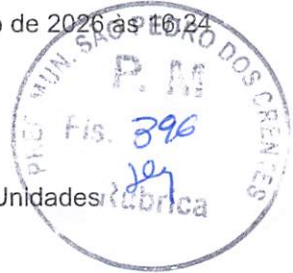





Boa tarde,

Segue anexa a decisão de anulação do Processo Licitatório nº 002/2026, referente à Construção de Unidades Habitacionais.

Para que Vossa Senhoria tome ciência e, caso queira, manifeste-se acerca da intenção de anulação, no prazo máximo de 03 (três) dias úteis.

4 anexos

-  20260618.pdf
257K
-  CRONOGRAMA FISICO FINANCEIRO.pdf
310K
-  OFICIO RETIFICAÇÃO.pdf
734K
-  Decisão primária prefeito CASAS (1).pdf
225K

Decisão de anulação do Processo Licitatório nº 002/2026

1 mensagem

CPL - SÃO PEDRO DOS CRENTES <cplsaopedrodoscrentes@gmail.com>
Para: ESTRELAEMPREENHIMENTOSPF@gmail.com

18 de junho de 2026 às 16:26







Boa tarde,

Segue anexa a decisão de anulação do Processo Licitatório nº 002/2026, referente à Construção de Unidades Habitacionais.

Para que Vossa Senhoria tome ciência e, caso queira, manifeste-se acerca da intenção de anulação, no prazo máximo de 03 (três) dias úteis.

4 anexos

-  **OFICIO RETIFICAÇÃO.pdf**
734K
-  **20260618.pdf**
257K
-  **Decisão primária prefeito CASAS (1).pdf**
225K
-  **CRONOGRAMA FISICO FINANCEIRO.pdf**
310K



ESTADO DO MARANHÃO
PREFEITURA MUNICIPAL DE SÃO PEDRO DOS CRENTES
Avenida Canaã, 102 – Centro CNPJ: 01.557.884/0001-62



OFÍCIO Nº 012/2026

São Pedro dos Crentes (MA), 18 de junho de 2026.

Ao Senhor ROMULO COSTA ARRUDA Prefeito do Município de São Pedro dos Crentes – MA

Assunto: Encaminhamento para análise e providências — Processo Administrativo nº 047/2026.

Referência: Processo Administrativo nº 047/2026 — Concorrência Pública nº 002/2026.

Senhor Prefeito,

Com meus cordiais cumprimentos, dirijo-me a Vossa Excelência na qualidade de Agente de Contratação deste Município para tratar de assunto referente ao processo licitatório em epígrafe, cujo objeto é a **Contratação de empresa para prestação de serviços de CONSTRUÇÃO DE UNIDADES HABITACIONAIS “PROGRAMA MINHA CASA, MINHA VIDA”**.

Informo que, após análise técnica do setor de engenharia desta municipalidade, foi identificada uma falha no preenchimento do projeto básico que instrui o certame. Conforme parecer anexo, o referido setor sugeriu a substituição de uma das planilhas integrantes do projeto, a fim de corrigir a inconsistência e garantir a regularidade do procedimento.

Diante do exposto, e considerando a necessidade de zelar pela lisura e eficiência do processo licitatório, encaminho os autos a Vossa Senhoria para ciência, análise e adoção das providências que julgar cabíveis para a devida regularização.

Coloco-me à disposição para quaisquer esclarecimentos que se façam necessários.
Respeitosamente,

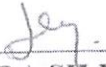
SEMAIAS DA SILVA MORAIS
Agente de Contratação



ESTADO DO MARANHÃO
PREFEITURA MUNICIPAL DE SÃO PEDRO DOS CRENTES
Avenida Canaã, 102 – Centro CNPJ: 01.557.884/0001-62



DECISÃO ADMINISTRATIVA

PROCESSO ADMINISTRATIVO Nº 047/2026 CONCORRÊNCIA ELETRÔNICA
Nº 002/2026

ASSUNTO: Instauração de processo de anulação da Concorrência Pública nº 002/2026. Vistos os autos do Processo Administrativo nº 047/2026, referente à Concorrência Eletrônica nº 002/2026.

CONSIDERANDO o Ofício 012/2026, do Agente de Contratação, Sr. Semaias da Silva Moraes, que reporta a existência de falha no preenchimento do projeto básico do certame em epígrafe;

CONSIDERANDO que a falha técnica apontada pelo setor de engenharia deste município constitui vício de legalidade que afeta a formulação das propostas e a própria validade do procedimento licitatório;

CONSIDERANDO o poder-dever de autotutela da Administração Pública, que lhe permite anular seus próprios atos quando eivados de vícios que os tornam ilegais, conforme consolidado nas Súmulas 346 e 473 do Supremo Tribunal Federal;

CONSIDERANDO o que dispõe o art. 71, inciso III, da Lei nº 14.133/2021, que determina à autoridade superior o poder de "proceder à anulação da licitação, de ofício ou mediante provocação de terceiros, sempre que presente ilegalidade insanável";

CONSIDERANDO, por fim, a imperiosa necessidade de assegurar o contraditório e a ampla defesa aos licitantes antes da efetivação de qualquer medida de anulação, conforme preceitua a própria Lei nº 14.133/2021,

DECIDO:

1. **INSTAURAR** o procedimento de anulação da Concorrência Pública nº 002/2026, cujo objeto é a "Contratação de empresa para prestação de serviços de CONSTRUÇÃO DE UNIDADES HABITACIONAIS 'PROGRAMA MINHA CASA, MINHA VIDA'", em razão de vício insanável identificado no projeto básico.
2. **INTIMAR** as empresas classificadas no certame para que, querendo, apresentem suas manifestações no **prazo de 3 (três) dias úteis**, a contar da data de sua notificação, assegurando-se o contraditório e a ampla defesa.



ESTADO DO MARANHÃO
PREFEITURA MUNICIPAL DE SÃO PEDRO DOS CRENTES
Avenida Canaã, 102 – Centro CNPJ: 01.557.884/0001-62

3. Determinar que, decorrido o prazo, com ou sem a manifestação das empresas, os autos retornem a este Gabinete para decisão final sobre a anulação do procedimento licitatório.
4. Encaminhe-se ao Agente de Contratação para cumprimento das intimações e demais providências necessárias.

Publique-se. Cumpra-se.

São Pedro dos Crentes - MA, 18 de junho de 2026.

ROMULO	Assinado de forma
COSTA	digital por ROMULO
ARRUDA:02823	COSTA
065369	ARRUDA:028230653
	69

ROMULO COSTA ARRUDA
Prefeito Municipal



ESTADO DO MARANHÃO
PREFEITURA MUNICIPAL DE SÃO PEDRO DOS CRENTES
Avenida Canaã, 102 – Centro CNPJ: 01.557.884/0001-62

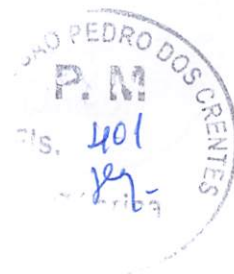

DECISÃO ADMINISTRATIVA FINAL

PROCESSO ADMINISTRATIVO Nº 047/2026
CONCORRÊNCIA ELETRÔNICA Nº 002/2026

ASSUNTO: Anulação da Concorrência Eletrônica nº 002/2026.

Vistos os autos do Processo Administrativo nº 047/2026, referente à Concorrência Eletrônica nº 002/2026.

CONSIDERANDO a instauração do procedimento de anulação por meio da Decisão Administrativa de 18 de junho de 2026, que apontou a existência de vício insanável no projeto básico do certame, o que compromete sua legalidade;

CONSIDERANDO que, em observância aos princípios do contraditório e da ampla defesa, as empresas classificadas no certame foram devidamente intimadas para, querendo, apresentar suas manifestações no prazo de 3 (três) dias úteis;

CONSIDERANDO o decurso de prazo que informa que, transcorrido o período concedido, não houve qualquer manifestação por parte das empresas notificadas, que permaneceram inertes;

CONSIDERANDO o poder-dever de autotutela da Administração Pública, que impõe a anulação de seus próprios atos quando eivados de vícios que os tornem ilegais, conforme consolidado nas Súmulas 346 e 473 do Supremo Tribunal Federal;

CONSIDERANDO o que dispõe o art. 71, inciso III, da Lei nº 14.133/2021, que determina à autoridade superior o poder de "proceder à anulação da licitação, de ofício ou mediante provocação de terceiros, sempre que presente ilegalidade insanável";

CONSIDERANDO que o silêncio dos interessados, somado à gravidade do vício de legalidade já identificado, reforça a necessidade de anular o procedimento para resguardar o interesse público e a lisura do processo, conforme estabelece o Art. 53 da Lei nº 9.784/99 ;

DECIDO:

1. **ANULAR** a Concorrência Eletrônica nº 002/2026, que tem por objeto a "Contratação de empresa para prestação de serviços de CONSTRUÇÃO DE



ESTADO DO MARANHÃO
PREFEITURA MUNICIPAL DE SÃO PEDRO DOS CRENTES
Avenida Canaã, 102 – Centro CNPJ: 01.557.884/0001-62

UNIDADES HABITACIONAIS ‘PROGRAMA MINHA CASA, MINHA VIDA’”, em razão da existência de vício insanável de legalidade no projeto básico, com fundamento no poder de autotutela da Administração e no art. 71, III, da Lei nº 14.133/2021.

2. **DETERMINAR** a publicação desta decisão nos mesmos meios em que foi divulgado o edital do certame, para garantir a publicidade e a transparência do ato.
3. **COMUNICAR** o Agente de Contratação e o setor de engenharia para as providências cabíveis.
4. **ARQUIVAR** os presentes autos após cumpridas as determinações.

Publique-se. Cumpra-se.

São Pedro dos Crentes - MA, 24 de junho de 2026.

ROMULO COSTA Assinado de forma
ARRUDA:028230 digital por ROMULO
65369 COSTA
ARRUDA:02823065369

ROMULO COSTA ARRUDA

Prefeito Municipal

Termo de Cancelamento
PREFEITURA MUNICIPAL DE SÃO PEDRO DOS CRENTES
PREFEITURA MUNICIPAL DE SÃO PEDRO DOS CRENTES
Concorrência por Menor Preço - 002/2026



no dia 24/06/2026 às 14:48:39 pelo seguinte motivo: O processo foi Anulado de Ofício por iniciativa do agente de contratação. Justificativa: Decisão em anexo.

Itens Licitados

Código	Produto	V. Referência	Qtde	Unidade	Observações
0001	CONTRATAÇÃO DE EMPRESA PARA PRESTAÇÃO DE SERVIÇOS DE CONSTRUÇÃO DE UNIDADES HABITACIONAIS "PROGRAMA MINHA CASA, MINHA VIDA", OBJETO DO TERMO DE COMPROMISSO: 995969/2025 NO MUNICÍPIO DE SÃO PEDRO DOS CRENTES - MA.	R\$ 2.730.000,00	1	SVÇ	Cancelado

Documentos Anexados ao Processo

Data	Documento
11/05/2026	Edital casas.pdf
11/05/2026	PARECER TÉCNICO DO PROJETO.pdf
11/05/2026	TERMO DE COMPROMISSO EXECUÇÃO.pdf
24/06/2026	DecisÃ:fo definitiva Casas.pdf

Mensagens Enviadas pelo Agente de Contratação

Data	Assunto	Frase
26/05/2026 - 10:22:51	Documentos solicitados para o processo	Foram solicitadas diligências no item 1 do processo . Acesse o seu ambiente logado para verificar os detalhes.
26/05/2026 - 14:26:40	Documentos solicitados para o processo 002/2026	Foram solicitadas diligências no item 0001 do processo 002/2026. Acesse o seu ambiente logado para verificar os detalhes.

Propostas Enviadas

0001 - Contratação de empresa para prestação de serviços de CONSTRUÇÃO DE UNIDADES HABITACIONAIS "PROGRAMA MINHA CASA, MINHA VIDA", objeto do TERMO DE COMPROMISSO: 995969/2025 no Município de São Pedro dos Crentes - MA.

Fornecedor	CNPJ/CPF	Data	Modelo	Marca/ Fabricante	Quantidade	Lance	Valor Total	LC 123/2006
GR CONSTRUTORA LTDA	54.968.059/0001-05	11/05/2026 - 11:22:43	N/C	N/C	1	2.730.000,00	R\$ 2.730.000,00	Sim
JOSE ROSINALDO RIBEIRO BARROS EIRELI	08.866.317/0001-17	11/05/2026 - 21:39:54	N/C	N/C	1	2.500.000,00	R\$ 2.500.000,00	Sim
J. A. C. SA LTDA	17.257.344/0001-83	21/05/2026 - 10:33:05	N/C	N/C	1	2.725.500,00	R\$ 2.725.500,00	Não
JCF SERVICOS LTDA	32.919.582/0001-09	24/05/2026 - 09:32:36	N/C	N/C	1	2.320.500,00	R\$ 2.320.500,00	Sim
ESTRELA EMPREENDIMENTOS LTDA	28.588.813/0001-63	25/05/2026 - 09:34:08	N/C	N/C	1	2.730.000,00	R\$ 2.730.000,00	Sim
RENOVE SERVICOS E EMPREENDIMENTOS LTDA	37.113.308/0001-53	25/05/2026 - 11:04:18	N/C	N/C	1	2.729.727,00	R\$ 2.729.727,00	Sim
TELETECHNOS - SERVICOS DE TELECOMUNICACOES, CONSTRUÇOES E INFORMATICA LTDA	13.577.421/0001-21	25/05/2026 - 16:01:14	N/C	N/C	1	2.730.000,00	R\$ 2.730.000,00	Sim
E R SOUSA FILHO SERVICOS LTDA	42.016.257/0001-81	25/05/2026 - 17:04:30	N/C	N/C	1	2.650.500,00	R\$ 2.650.500,00	Sim



FACTOR ENGENHARIA LTDA 55.898.830/0001-70 25/05/2026 - 23:41:04 N/C N/C 1 2.730.000,00 R\$ 2.730.000,00



Validade das Propostas

Fornecedor	CPF/CNPJ	Validade (conforme edital)
JOSE ROSINALDO RIBEIRO BARROS EIRELI	08.866.317/0001-17	120 dias
JCF SERVICOS LTDA	32.919.582/0001-09	90 dias
J. A. C. SA LTDA	17.257.344/0001-83	120 dias
RENOVE SERVICOS E EMPREENDIMENTOS LTDA	37.113.308/0001-53	60 dias
ESTRELA EMPEENDIMENTOS LTDA	28.588.813/0001-63	120 dias
TELETECHNOS - SERVICOS DE TELECOMUNICACOES, CONSTRUOCOES E INFORMATICA LTDA	13.577.421/0001-21	60 dias
GR CONSTRUTORA LTDA	54.968.059/0001-05	60 dias
E R SOUSA FILHO SERVICOS LTDA	42.016.257/0001-81	90 dias
FACTOR ENGENHARIA LTDA	55.898.830/0001-70	90 dias

Lances Enviados

0001 - Contratação de empresa para prestação de serviços de CONSTRUÇÃO DE UNIDADES HABITACIONAIS "PROGRAMA MINHA CASA, MINHA VIDA", objeto do TERMO DE COMPROMISSO: 995969/2025 no Município de São Pedro dos Crentes - MA.

Data	Valor	CNPJ	Situação
11/05/2026 - 11:22:43	2.730.000,00 (proposta)	54.968.059/0001-05 - GR CONSTRUTORA LTDA	Válido
11/05/2026 - 21:39:54	2.500.000,00 (proposta)	08.866.317/0001-17 - JOSE ROSINALDO RIBEIRO BARROS EIRELI	Válido
21/05/2026 - 10:33:05	2.725.500,00 (proposta)	17.257.344/0001-83 - J. A. C. SA LTDA	Válido
24/05/2026 - 09:32:36	2.320.500,00 (proposta)	32.919.582/0001-09 - JCF SERVICOS LTDA	Válido
25/05/2026 - 09:34:08	2.730.000,00 (proposta)	28.588.813/0001-63 - ESTRELA EMPEENDIMENTOS LTDA	Válido
25/05/2026 - 11:04:18	2.729.727,00 (proposta)	37.113.308/0001-53 - RENOVE SERVICOS E EMPREENDIMENTOS LTDA	Válido
25/05/2026 - 16:01:14	2.730.000,00 (proposta)	13.577.421/0001-21 - TELETECHNOS - SERVICOS DE TELECOMUNICACOES, CONSTRUOCOES E INFORMATICA LTDA	Válido
25/05/2026 - 17:04:30	2.650.500,00 (proposta)	42.016.257/0001-81 - E R SOUSA FILHO SERVICOS LTDA	Válido
25/05/2026 - 23:41:04	2.730.000,00 (proposta)	55.898.830/0001-70 - FACTOR ENGENHARIA LTDA	Cancelado - Licitante não apresentou os documentos solicitados 26/05/2026 14:24:35
26/05/2026 - 09:25:09	2.225.000,00	28.588.813/0001-63 - ESTRELA EMPEENDIMENTOS LTDA	Válido
26/05/2026 - 09:25:12	2.319.000,00	54.968.059/0001-05 - GR CONSTRUTORA LTDA	Válido
26/05/2026 - 09:25:33	2.219.000,00	54.968.059/0001-05 - GR CONSTRUTORA LTDA	Válido
26/05/2026 - 09:26:49	2.000.000,00	55.898.830/0001-70 - FACTOR ENGENHARIA LTDA	Cancelado - 26/05/2026 09:30:40
26/05/2026 - 09:26:56	2.224.000,00	37.113.308/0001-53 - RENOVE SERVICOS E EMPREENDIMENTOS LTDA	Válido
26/05/2026 - 09:30:03	2.047.500,00	37.113.308/0001-53 - RENOVE SERVICOS E EMPREENDIMENTOS LTDA	Válido
26/05/2026 - 09:32:42	2.000.000,00	55.898.830/0001-70 - FACTOR ENGENHARIA LTDA	Cancelado - Licitante não apresentou os documentos solicitados 26/05/2026 14:24:35
26/05/2026 - 09:34:29	1.999.500,00	28.588.813/0001-63 - ESTRELA EMPEENDIMENTOS LTDA	Válido
26/05/2026 - 09:34:57	2.310.000,00	08.866.317/0001-17 - JOSE ROSINALDO RIBEIRO BARROS EIRELI	Válido
26/05/2026 - 09:37:31	2.715.500,00	13.577.421/0001-21 - TELETECHNOS - SERVICOS DE TELECOMUNICACOES, CONSTRUOCOES E INFORMATICA LTDA	Válido





Inabilitados

Data	Fornecedor	CNPJ	Detalhe
26/05/2026 - 14:24:35	FACTOR ENGENHARIA LTDA	55.898.830/0001-70	Item 0001 - Contratação de empresa para prestação de serviços de CONSTRUÇÃO DE UNIDADES HABITACIONAIS "PROGRAMA MINHA CASA, MINHA VIDA", objeto do TERMO DE COMPRIMISSO 995969/2025 no Município de São Pedro dos Crêntes. - MA.

Desclassificação: Licitante não apresentou os documentos solicitados

Intenções de Recurso, Recursos e Contrarrazões Prazos

Intenção de Recurso	Recurso	Contrarrazão
--	--	--

Chat

Data	Apelido	Frase
26/05/2026 - 09:05:59	Sistema	O processo está em fase de análise das propostas
26/05/2026 - 09:08:33	Sistema	As propostas foram analisadas e o processo foi aberto
26/05/2026 - 09:08:33	Sistema	No modo de disputa aberto a etapa de envio de lances na sessão pública durará dez minutos e, após isso, será prorrogada automaticamente pelo sistema quando houver lance ofertado nos últimos dois minutos do período de duração da sessão pública.
26/05/2026 - 09:08:33	Sistema	O processo utiliza o intervalo de lances de R\$ 0,10. Se o lance for inferior ao limite mínimo, o intervalo será desconsiderado.
26/05/2026 - 09:08:33	Sistema	Conforme o artigo 2º da instrução normativa nº 3 de 4 de outubro de 2013, o intervalo entre os lances enviados pelo mesmo licitante não poderá ser inferior a 20 segundos e o intervalo entre os lances dos participantes não poderá ser inferior a 3 segundos.
26/05/2026 - 09:19:45	Sistema	O item 0001 foi aberto pelo agente de contratação.
26/05/2026 - 09:19:45	Sistema	O item 0001 tem empresas beneficiadas pela LC 123/2006 em sua disputa.
26/05/2026 - 09:25:45	Sistema	Foi solicitado o cancelamento do lance de R\$ 2.225.000,00 para o item 0001 pelo fornecedor responsável pelo seu registro.
26/05/2026 - 09:27:26	Sistema	Foi solicitado o cancelamento do lance de R\$ 2.000.000,00 para o item 0001 pelo fornecedor responsável pelo seu registro.
26/05/2026 - 09:29:06	Sistema	O item 0001 foi suspenso pelo agente de contratação.
26/05/2026 - 09:29:36	Sistema	O item 0001 foi reaberto pelo agente de contratação.
26/05/2026 - 09:30:40	Sistema	O pedido de cancelamento do lance de R\$ 2.000.000,00 para o item 0001 foi aprovado pelo agente de contratação.
26/05/2026 - 09:40:44	Sistema	O item 0001 foi encerrado.
26/05/2026 - 10:08:22	Sistema	O item 0001 teve como arrematante FACTOR ENGENHARIA LTDA - EPP/SS com lance de R\$ 1.999.400,00.
26/05/2026 - 10:22:51	Sistema	Foram solicitadas diligências para o item 0001. O prazo de envio é até às 12:22 do dia 26/05/2026.
26/05/2026 - 10:22:51	Sistema	Motivo: Solicitamos o envio da composição de preços com todas as planilhas exigidas no projeto para averiguar a viabilidade da proposta.
26/05/2026 - 14:24:35	Sistema	O fornecedor FACTOR ENGENHARIA LTDA foi desclassificado para o item 0001 pelo agente de contratação.
26/05/2026 - 14:24:35	Sistema	Motivo: Licitante não apresentou os documentos solicitados
26/05/2026 - 14:24:35	Sistema	O item 0001 tem como novo arrematante ESTRELA EMPEENDIMENTOS LTDA com lance de R\$ 1.999.500,00.
26/05/2026 - 14:26:40	Sistema	Foram solicitadas diligências para o item 0001. O prazo de envio é até às 16:26 do dia 26/05/2026.
26/05/2026 - 14:26:40	Sistema	Motivo: Solicitamos o envio da composição de preços e todas as planilhas do projeto para verificarmos a viabilidade da proposta
28/05/2026 - 09:24:20	Agente de Contratação	Vamos retomar a licitação hoje às 16:30
01/06/2026 - 16:42:18	Agente de Contratação	Vamos retomar a licitação amanhã às 10:00
02/06/2026 - 10:55:03	Agente de Contratação	Bom dia!!
02/06/2026 - 10:58:36	Agente de Contratação	Foi encaminhado um ofício do setor de engenharia do município para a Comissão de Licitação sugerindo o cancelamento do certame por erro nas planilhas do projeto. Estamos encaminhando a sugestão para a Autoridade Competente para análise e providências.
24/06/2026 - 14:48:39	Sistema	O processo foi Anulado de Ofício por iniciativa do agente de contratação.
24/06/2026 - 14:48:39	Sistema	Motivo: Decisão em anexo.
24/06/2026 - 14:48:39	Sistema	O Agente de Contratação adicionou o arquivo (DecisÃ:o definitiva Casas.pdf) em 24/06/2026 às 14:48.





SEMAIAS DA SILVA MORAIS
Agente de Contratação

ANE CARINE DOS SANTOS CARDOSO
Apoio

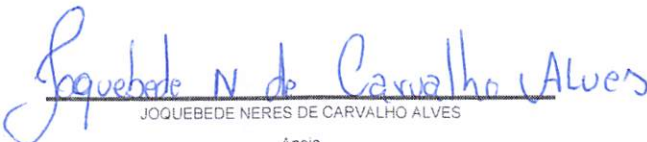
JOQUEBEDE NERES DE CARVALHO ALVES
Apoio



004/2026 PROCESSO ADMINISTRATIVO Nº 368/2026

ORGÃO REALIZADOR: Município de São João do Sóter, por intermédio da Comissão de Contratação.

BASE LEGAL: Lei 14.133/2021 e Decreto Municipal nº 132/2023.

OBJETO: Contratação de empresa de engenharia civil especializada em Execução de obras e serviços, para recuperação de estradas vicinais no Município de São João do Sóter/MA.

JULGAMENTO: Menor Preço.

ORGÃO SOLICITANTE: SECRETÁRIO MUNICIPAL DE ADMINISTRAÇÃO FAZENDA E INFRAESTRUTURA.

LOCAL/SITE: www.portalcompraspublicas.com.br

DATA: 10/07/2026.

HORÁRIO: 14h:01min

EDITAL: O Edital está disponibilizado, na íntegra, no endereço eletrônico: www.portaldecompraspublicas.com.br, e também poderão ser lidos e/ou obtidos no endereço Av. Esperança, 2025 - Centro - São João do Sóter-MA, no horário de 08:00 às 12:00 hs, na sala da comissão permanente de licitação.

São João do Sóter/MA, 24 de junho de 2026.

Luís Martinho Cavalcante Lacerda

Secretário Municipal de Administração, Fazenda e Infraestrutura - SEMA
FI Responsável pela demanda

Publicado por: JOSÉ FELIP WALLYSON SOARES DE SOUSA
Código identificador: 9590c54c3c8f0ec7aa2909e0998cfee4

PREFEITURA MUNICIPAL DE SÃO PEDRO DOS CRENTES

DECISÃO ADMINISTRATIVA FINAL

PROCESSO ADMINISTRATIVO Nº 047/2026 CONCORRÊNCIA ELETRÔNICA Nº 002/2026

ASSUNTO: Anulação da Concorrência Eletrônica nº 002/2026.

Vistos os autos do Processo Administrativo nº 047/2026, referente à Concorrência Eletrônica nº 002/2026.

CONSIDERANDO a instauração do procedimento de anulação por meio de Decisão Administrativa de 18 de junho de 2026, que apontou a existência de vício insanável no projeto básico do certame, o que compromete sua legalidade;

CONSIDERANDO que, em observância aos princípios do contraditório e da ampla defesa, as empresas classificadas no certame foram devidamente intimadas para, querendo, apresentar suas manifestações no prazo de 3 (três) dias úteis; **CONSIDERANDO** o decurso de prazo que informa que, transcorrido o período concedido, não houve qualquer manifestação por parte das empresas notificadas, que permaneceram inertes;

CONSIDERANDO o poder-dever de autotutela da Administração Pública, que impõe a anulação de seus próprios atos quando eivados de vícios que os tornem ilegais, conforme consolidado nas Súmulas 346 e 473 do Supremo Tribunal Federal;

CONSIDERANDO o que dispõe o art. 71, inciso III, da Lei nº 14.133/2021, que determina à autoridade superior o poder de "proceder à anulação da licitação, de ofício ou mediante provocação de terceiros, sempre que presente ilegalidade insanável"; **CONSIDERANDO** que o silêncio dos interessados, somado à gravidade do vício de legalidade já identificado, reforça a necessidade de anular o procedimento para resguardar o interesse público e a lisura do processo, conforme estabelece o Art. 53 da Lei nº 9.784/99;

DECIDO:

- ANULAR** a Concorrência Eletrônica nº 002/2026, que tem por objeto a "Contratação de empresa para prestação de serviços de CONSTRUÇÃO DE UNIDADES HABITACIONAIS 'PROGRAMA

MINHA CASA, MINHA VIDA", em razão da existência de vício insanável de legalidade no projeto básico, com fundamento no poder de autotutela da Administração e no art. 71, III, da Lei nº 14.133/2021.

- DETERMINAR** a publicação desta decisão nos mesmos meios em que foi divulgado o edital do certame, para garantir a publicidade e a transparência do ato.
- COMUNICAR** o Agente de Contratação e o setor de engenharia para as providências cabíveis.
- ARQUIVAR** os presentes autos após cumpridas as determinações.

Publique-se. Cumpra-se.

São Pedro dos Crentes - MA, 24 de junho de 2026.

ROMULO COSTA ARRUDA
Prefeito Municipal



Publicado por: ANE CARINE DOS SANTOS CARDOSO
Código identificador: 827587811f6a2871fc6162380d7a6ffdf

EXTRATO DE CONTRATO Nº 385/2026

EXTRATO DE CONTRATO Nº 385/2026. DISPENSA FÍSICA Nº 006/2026. PROCESSO ADMINISTRATIVO Nº 063/2026. CONTRATANTE: Prefeitura Municipal de São Pedro dos Crentes - MA, CNPJ nº 01.577.844/0001-62. CONTRATADA A BREU EMPREENDIMENTOS & CIA LTDA - ME 17.919.973/0001-21 R\$. OBJETO: Contratação de empresa em fornecimento de alimentação pronta incluindo carcaça bovina e prestação de serviços de preparo de bois e suínos no rolete para comemoração das festividades da tradicional festa do mês de junho/cavalgada. FUNDAMENTO LEGAL: Lei nº 14.133/2021, da Lei nº 123/2006. TERMO DE RATIFICAÇÃO: 22/06/2026. PRAZO DE VIGÊNCIA: O prazo de vigência do presente contrato será até execução total dos serviços, iniciando-se a partir de sua assinatura. São Pedro dos Crentes - MA, 24 de junho de 2026. ROMULO COSTA ARRUDA - Prefeito Municipal.

Publicado por: ANE CARINE DOS SANTOS CARDOSO
Código identificador: fe767a1408fad3cca57f6931880657b

EXTRATO DE CONTRATO Nº 386/2026

EXTRATO DE CONTRATO Nº 386/2026. DISPENSA FÍSICA Nº 005/2026. PROCESSO ADMINISTRATIVO Nº 062/2026. CONTRATANTE: Prefeitura Municipal de São Pedro dos Crentes - MA, CNPJ nº 01.577.844/0001-62. CONTRATADA 24.291.149 JOSE NILSON PEREIRA CAMPOS - ME, CNPJ: 24.291.149/0001-35. Valor R\$ 7.000,00 (sete mil reais). OBJETO: Contratação de locutor para apresentação durante a realização das festividades da tradicional festa de cavalgada, a realizar-se nos dias 27 e 28 de junho de 2026. FUNDAMENTO LEGAL: Lei nº 14.133/2021, da Lei nº 123/2006. TERMO DE RATIFICAÇÃO: 22/06/2026. PRAZO DE VIGÊNCIA: O prazo de vigência do presente contrato será até execução total dos serviços, iniciando-se a partir de sua assinatura. São Pedro dos Crentes - MA, 24 de junho de 2026. ROMULO COSTA ARRUDA - Prefeito Municipal.

Publicado por: ANE CARINE DOS SANTOS CARDOSO
Código identificador: 935b00d660808b84b5d8236cf1a66521

PREFEITURA MUNICIPAL DE SÃO RAIMUNDO DAS MANGABEIRAS

EXTRATO DE ADITIVO DO CONTRATO Nº 230/2022 - PREGÃO PRESENCIAL Nº 006/2021- SRP