



ESTADO DO MARANHÃO  
PREFEITURA MUNICIPAL DE SÃO PEDRO DOS CRENTES  
COMISSÃO DE LICITAÇÃO



# PROCESSO ADMINISTRATIVO Nº132/2025

**MODALIDADE: CONCORRÊNCIA ELETRÔNICA**

**CRITÉRIO DE JULGAMENTO: MENOR PREÇO GLOBAL**

**NUMERAÇÃO: 013/2025**



**OBJETO:** CONTRATAÇÃO DE PESSOA JURÍDICA PARA REFORMA E AMPLIAÇÃO DA ESCOLA HORÁCIO JOSÉ DA SILVA, LOCALIZADA NO MUNICÍPIO DE SÃO PEDRO DOS CRENTES – MA.

PREFEITURA MUNICIPAL DE SÃO PEDRO DOS CRENTES

Av. Canaã, S/n, Centro, São Pedro dos Crentes – MA, CEP: 65978-000

[www.saopedrodoscrentes.ma.gov.br](http://www.saopedrodoscrentes.ma.gov.br)



## DOCUMENTO DE FORMALIZAÇÃO DA DEMANDA – DFD nº 009/2025.

### 1- OBJETO

#### 1.1- Descrição sucinta do objeto

Contratação de pessoa jurídica para reforma e ampliação da Escola Horácio José da Silva, localizada no município de São Pedro dos Crentes – MA.

#### 1.2- Grau de prioridade da contratação

O grau de prioridade é médio.

#### 1.3- Data prevista para conclusão do processo

A data prevista para a conclusão do processo de contratação em imediato.

### 2- JUSTIFICATIVA DA NECESSIDADE DA CONTRATAÇÃO

#### 2.1- Justificativa da necessidade da contratação

A Escola Horácio José da Silva, localizada no município de São Pedro dos Crentes – MA, apresenta necessidade de melhorias em sua infraestrutura para garantir condições adequadas ao desenvolvimento das atividades escolares. A unidade não dispõe de espaços suficientes para atender à demanda atual, especialmente no que se refere a ambientes de apoio pedagógico, alimentação e convivência.

Para suprir essas necessidades, é indispensável a ampliação da estrutura física em 165,19 m<sup>2</sup>, contemplando uma nova sala de aula, sala dos professores com banheiro, cozinha e refeitório. Esses ambientes são essenciais para melhorar o funcionamento da escola, promover maior conforto aos alunos e servidores e assegurar um ambiente seguro e adequado às exigências educacionais.

Dessa forma, a contratação de pessoa jurídica especializada torna-se necessária para a execução da reforma e ampliação, garantindo melhores condições de atendimento, organização e qualidade dos serviços educacionais prestados à comunidade.

### 3- ESTIMATIVA DO CONTRATO

O prazo de vigência do contrato será de 12 (doze) meses, a contar da data de sua assinatura.

### 4- FONTE DE RECURSOS

#### 12 - FUNDEB – FUNDO DE MANUT. DES. EDUCAÇÃO BASICA

12.361.0403.1035 Construção, Ampliação e Reforma de unidades escolares

4.4.90.51.00 - Obras e Instalações

#### 08 - MANUTENÇÃO E DESENVOLVIMENTO DO ENSINO

12.361.0403.1019 - Construção, Ampliação e Reforma de unidades escolares

4.4.90.51.00 - Obras e Instalações

### 5- IDENTIFICAÇÃO DA ÁREA REQUISITANTE E RESPONSÁVEIS



ESTADO DO MARANHÃO  
PREFEITURA MUNICIPAL DE SÃO PEDRO DOS CRENTES  
Av. Canaã, s/n, Centro, São Pedro dos Crentes – MA, CEP: 65978-000

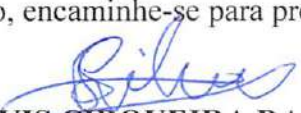

<b>Área Requisitante:</b> Secretaria Municipal de Educação de São Pedro dos Crentes/MA	
<b>Responsável(eis) pela demanda</b>	
Nome: <b>CLÓVIS CIRQUEIRA DA SILVA</b>	
<b>Cargo/Função:</b> Secretaria Municipal de Educação	
<b>Fiscal do Contrato</b>	
Nome: LEANES PEREIRA SOBRINHO	
CPF: 934.367.183-00	<b>Cargo/Função:</b> Auxiliar Administrativo

DFD finalizado em 13/11/2025	Autorizo, encaminhe-se para providências.  <b>CLÓVIS CIRQUEIRA DA SILVA</b> Secretária Municipal de Educação São Pedro dos Crentes – MA.
------------------------------	---



Nº OPERAÇÃO 0	Nº TRANSFEREGOV 0	PROPONENTE / TOMADOR PREFEITURA MUNICIPAL DE SÃO PEDRO DOS CRENTES
------------------	----------------------	---

**APELIDO DO EMPREENDIMENTO / DESCRIÇÃO DO LOTE**  
Reforma e Ampliação Escola Horacio Jose / Reforma e Ampliação Escola Horacio Jose

Conforme legislação tributária municipal, definir estimativa de percentual da base de cálculo para o ISS:	100,00%
Sobre a base de cálculo, definir a respectiva alíquota do ISS (entre 2% e 5%):	5,00%

**BDI 1**

**TIPO DE OBRA**  
(SELECIONAR)

Itens	Siglas	% Adotado
Administração Central	AC	3,00%
Seguro e Garantia	SG	1,00%
Risco	R	0,97%
Despesas Financeiras	DF	0,59%
Lucro	L	8,13%
Tributos (impostos COFINS 3%, e PIS 0,65%)	CP	3,65%
Tributos (ISS, variável de acordo com o município)	ISS	5,00%
Tributos (Contribuição Previdenciária sobre a Receita Bruta - 0% ou 4,5% - Desoneração)	CPRB	4,50%
BDI SEM desoneração (Fórmula Acórdão TCU)	BDI PAD	24,98%
<b>BDI COM desoneração</b>	<b>BDI DES</b>	<b>31,46%</b>

- #N/D #N/D

Os valores de BDI foram calculados com o emprego da fórmula:

$$BDI = \frac{(1+AC + S + R + G) * (1 + DF) * (1+L)}{(1-CP-ISS-CRPB)} - 1$$

Declaro para os devidos fins que, conforme legislação tributária municipal, a base de cálculo deste tipo de obra corresponde à 100%, com a respectiva alíquota de 5%.

Declaro para os devidos fins que o regime de Contribuição Previdenciária sobre a Receita Bruta adotado para elaboração do orçamento foi COM Desoneração, e que esta é a alternativa mais adequada para a Administração Pública.

Observações:

SÃO PEDRO DOS CRENTES

Local



Documento assinado digitalmente  
ALKIZA SILVA PINHEIRO  
Data: 19/11/2025 15:15:35-0300  
Verifique em <https://validar.it.gov.br>

quarta-feira, 19 de novembro de 2025

Data

Responsável Técnico

Nome: Alkiza Pinheiro  
CREA/CAU: 154.504MA  
ART/RRT: 0

Nº OPERAÇÃO 0	Nº TGOV 0	PROponente TOMADOR PREFEITURA MUNICIPAL DE SÃO PEDRO DOS CRENTES	ApELIDO EMPREENDIMENTO Reforma e Ampliação Escola Horacio Jose	DESCRiÇÃO DO LOTE Reforma e Ampliação Escola Horacio Jose
------------------	--------------	---	---	--

Item	Descrição	Valor (R\$)	Parcelas:	1	2	3	4	5	6	7	8	9	10	11
				01/26	02/26	03/26	04/26	05/26	06/26	07/26	08/26	09/26	10/26	11/26
1.	Reforma e Ampliação Escola Horacio Jose	400.000,00	% Período:	4,58%	92,17%	3,28%								
1.1.	SERVIÇOS PRELIMINARES	5.377,56	% Período:	69,69%	29,27%	1,03%								
1.2.	ADMINISTRAÇÃO DA OBRA	33.369,06	% Período:	4,58%	92,17%	3,28%								
1.3.	DEMOLIÇÃO	13.036,65	% Período:	100,00%										
1.4.	ESCAVAÇÃO, FUNDAÇÃO E LEVANTE	178.235,63	% Período:		100,00%									
1.5.	ESQUADRIAS NOVAS	11.880,76	% Período:			100,00%								
1.6.	MATERIAIS	99.969,39	% Período:		100,00%									
1.7.	PINTURA FINAL	58.110,95	% Período:		100,00%									
<b>Total: R\$ 400.000,00</b>				%:	4,58%	92,17%	3,28%							
				Repasse:	-	-	-							
Período:				Contrapartida:	18.312,19	368.665,05	13.022,76							
				Outros:	-	-	-							
				Investimento:	18.312,19	368.665,05	13.022,76							
Acumulado:				%:	4,58%	96,74%	100,00%							
				Repasse:	-	-	-							
				Contrapartida:	18.312,19	386.977,24	400.000,00							
				Outros:	-	-	-							
				Investimento:	18.312,19	386.977,24	400.000,00							

SÃO PEDRO DOS CRENTES

Local

quarta-feira, 19 de novembro de 2025

Data

gouver  
Documento assinado digitalmente  
ALKIZA SILVA PINHEIRO  
Data: 19/11/2025 14:34:23 UTC-03  
Verifique em: https://valida.io.gov.br/

Responsável Técnico  
Nome: Alkiza Pinheiro  
CREA/CAU: 154.504MA  
ART/RRT:





PO - PLANILHA ORÇAMENTÁRIA  
Orçamento Base para Licitação - OGU



Grau de Sigilo  
#PUBLICO

Nº OPERAÇÃO 0	Nº TransfereGov/0	PROponente / TOMADOR PREFEITURA MUNICIPAL DE SÃO PEDRO DOS CRENTES	APELIDO DO EMPREENDIMENTO Reforma e Ampliação Escola Horacio Jose
LOCALIDADE SINAPI SAO LUIS	DATA BASE 12-24 (DES.)	DESCRIÇÃO DO LOTE Reforma e Ampliação Escola Horacio Jose	MUNICÍPIO / UF SÃO PEDRO DOS CRENTES
			BDI 1 31,46%
			BDI 2 0,00%
			BDI 3 0,00%

Item	Fonte	Código	Descrição	Unidade	Quantidade	Custo Unitário (sem BDI) (R\$)	BDI (%)	Preço Unitário (com BDI) (R\$)	Preço Total (R\$)	RECURSO
Reforma e Ampliação Escola Horacio Jose										
1.			Reforma e Ampliação Escola Horacio Jose						400.000,00	
1.1.			SERVIÇOS PRELIMINARES						6.377,66	
1.1.1.	Composição	001	PLACA DE OBRA	UN	1,00	1.299,15	BDI 1	1.707,86	1.707,86	RA
1.1.2.	SINAPI	03582	EXECUÇÃO DE CENTRAL DE ARMADURA EM CANTEIRO DE OBRA, NÃO INCLUSIVE OBRILÁRIO E EQUIPAMENTOS. AF_04/2016	m	10,00	279,15	BDI 1	368,97	3.689,70	RA
1.2.			ADMINISTRAÇÃO DA OBRA						33.369,06	
1.2.1.	SINAPI	93565	ENGENHEIRO CIVIL DE OBRA JUNIOR COM ENCARGOS COMPLEMENTARES	MES	1,00	18.150,92	BDI 1	23.861,20	23.861,20	RA
1.2.2.	SINAPI	94295	MESTRE DE OBRAS COM ENCARGOS COMPLEMENTARES	MES	1,00	7.232,51	BDI 1	9.507,86	9.507,86	RA
1.3.			DEMOLIÇÃO						12.036,66	
1.3.1.	SICRO	3806415	DEMOLIÇÃO CONTROLADA DE CONCRETO COM MARTELETE	M3	10,00	670,67	BDI 1	881,66	8.816,60	RA
1.3.2.	SICRO	4915733	RECOMPOSIÇÃO MANUAL DE ATERRÇO COM MATERIAL DE JAZIDA	M3	70,00	36,51	BDI 1	50,63	3.544,10	RA
1.3.3.	SINAPI	97644	REMOÇÃO DE PORTAS, DE FORMA MANUAL, SEM REAPROVEITAMENTO. AF_09/2023	M2	2,00	8,95	BDI 1	11,77	23,54	RA
1.3.4.	SINAPI	97622	DEMOLIÇÃO DE ALVENARIA DE BLOCO FURADO, DE FORMA MANUAL, SEM REAPROVEITAMENTO. AF_09/2023	M3	9,00	55,14	BDI 1	72,49	652,41	RA
1.4.			ESCOVAÇÃO, FUNDAÇÃO E LEVANTE						178.236,63	
1.4.1.	SINAPI	104924	CONCRETAGEM DE SAPATA CORRIDA, FCK 30 MPA, COM USO DE BOMBA - LANÇAMENTO, ADENSAMENTO E ACABAMENTO. AF_01/2024	M3	15,00	843,29	BDI 1	1.108,59	16.628,85	RA
1.4.2.	SINAPI	97102	EXECUÇÃO DE RÁDIER, ESPESURA DE 15 CM, FCK = 30 MPA, COM USO DE FORMAS EM MADEIRA SERRADA. AF_08/2021	M2	155,45	232,12	BDI 1	305,14	47.434,01	RA
1.4.3.	SINAPI	103333	ALVENARIA DE VEDAÇÃO DE BLOCOS CERÂMICOS FURADOS NA HORIZONTAL DE 61X14X19 CM (ESPESURA 9 CM) E ARGAMASSA DE ASSENTAMENTO COM PREPARO MANUAL. AF_12/2021	M2	350,00	116,83	BDI 1	153,58	53.753,00	RA
1.4.4.	SINAPI	103672	CONCRETAGEM DE PILARES, FCK = 25 MPA, COM USO DE BOMBA - LANÇAMENTO, ADENSAMENTO E ACABAMENTO. AF_02/2022_PS	M3	10,00	734,66	BDI 1	966,05	9.660,50	RA
1.4.5.	SINAPI	96616	LASTRO DE CONCRETO MAGRO, APLICADO EM BLOCOS DE COROAMENTO OU SAPATAS. AF_01/2024	M3	5,14	771,63	BDI 1	1.014,38	5.213,91	RA
1.4.6.	SINAPI	103670	LANÇAMENTO COM USO DE BALDES, ADENSAMENTO E ACABAMENTO DE CONCRETO EM ESTRUTURAS. AF_02/2022	M3	25,40	285,99	BDI 1	375,96	9.549,38	RA
1.4.7.	SICRO	407819	ARMAÇÃO EM AÇO CA-50 - FORNECIMENTO, PREPARO E COLOCAÇÃO	KG	355,87	11,49	BDI 1	15,10	5.373,64	RA
1.4.8.	SICRO	3108016	FÓRMAS DE COMPENSADO PLASTIFICADO 14 MM - USO GERAL - UTILIZAÇÃO DE 2 VEZES - CONFECÇÃO, INSTALAÇÃO E RETIRADA	M²	30,00	96,85	BDI 1	127,45	3.823,50	RA
1.4.9.	SICRO	903769	Emboço com argamassa de cimento, cal hidratada e areia 1:2:3 com espessura de 2 cm - aplicação manual	M²	265,78	30,62	BDI 1	40,25	11.502,65	RA
1.4.10.	SINAPI	87299	ARGAMASSA TRAÇO 1:3 (EM VOLUME DE CIMENTO E AREIA MÉDIA LIMPA) PARA CONTRAPISO. PREPARO MECÂNICO COM BETONEIRA 600 L AF_08/2019	M3	15,56	475,59	BDI 1	625,21	9.728,27	RA
1.4.11.	SINAPI	103981	CONCRETAGEM DE VIGAS E LAJES, FCK=25 MPA, PARA LAJES MACIÇAS OU NERVURADAS COM GRUA DE CANGAÇA DE 600 L EM EDIFICAÇÃO DE MULTIFAMÍLIARES ATÉ 16 ANDARES - LANÇAMENTO, ADENSAMENTO E ACABAMENTO. AF_02/2022	M3	5,24	808,29	BDI 1	1.062,58	5.567,02	RA
1.6.			ESQUÁDRIAS NOVAS						11.580,76	
1.6.1.	SINAPI	94559	JANELA DE AÇO TIPO BASCULANTE PARA VIDROS, COM BATENTE, FERRAGENS E PINTURA ANTICORROSIVA, EXCLUSIVE VIDROS, ACABAMENTO, ALIZAR E CONTRAMARCO, FIXAÇÃO COM ARGAMASSA. FORNECIMENTO E INSTALAÇÃO. AF_11/2024	M2	6,00	690,13	BDI 1	907,24	5.443,44	RA
1.6.2.	SINAPI	90799	KIT DE PORTA-FRONTA DE MADEIRA EM ACABAMENTO MELAMINICO BRANCO, FOLHA PESADA OU SUPERPESADA, E BATENTE METÁLICO, 80X210CM, FIXAÇÃO COM ARGAMASSA - FORNECIMENTO E INSTALAÇÃO. AF_12/2019	UN	4,00	1.224,20	BDI 1	1.609,33	6.437,32	RA
1.8.			MATERIAIS						99.969,39	
1.8.1.	ORSE	10973	CHAPA DE AÇO GROSSA PRETA 5/8 (16,00MM)	KG	102,40	16,93	BDI 1	22,26	2.279,42	RA
1.8.2.	ORSE	02947	PARAFUSO J 19 X 200 MM	UN	119,78	7,44	BDI 1	9,78	1.171,45	RA
1.8.3.	SINAPI	98764	INVERSOR DE SOLDA MONOFÁSICO DE 160 A, POTÊNCIA DE 5400 W, TENSÃO DE 220 V, PARA SOLDA COM ELETRODOS DE 2,0 A 4,0 MM E PROCESSO TIG - CHP DIURNO. AF_06/2016	CHP	620,00	4,66	BDI 1	6,13	3.800,60	RA
1.8.4.	SINAPI	93441	BANCADA GRANITO CINZA 150 X 80 CM, COM CUBA DE EMBUTIR DE AÇO, VÁLVULA AMERICANA EM METAL, SIFÃO FLEXÍVEL EM PVC, ENGATE FLEXÍVEL 30 CM, TORNEIRA CROMADA LONGA, DE PARCELA 1/2" OU 3/4", P/ COZINHA, PADRÃO POPULAR - FORNEC. E INSTALAÇÃO. AF_01/2020	UN	2,00	1.301,05	BDI 1	1.710,36	3.420,72	RA
1.8.5.	SINAPI	96109	FÓRRO EM PLACAS DE GESSO, PARA AMBIENTES RESIDENCIAIS. AF_08/2023_PS	M2	150,65	52,33	BDI 1	68,79	10.376,97	RA
1.8.6.	SINAPI	7175	TELHA DE BARRO / CERÂMICA, NÃO ESMALTADA, TIPO ROMANA, AMERICANA, PORTUGUESA, FRANCESA. COMPRIMENTO DE 41" CM, ESTRUTURA TRELIZADA DE COBERTURA, TIPO ARCO, COM LIGAÇÕES PARAFUSADAS, INCLUSIVE PERIF. METÁLICOS, CHAPAS METÁLICAS, MÃO DE OBRA E TRANSPORTE COM GUINDASTE - FORNECIMENTO E INSTALAÇÃO. AF_01/2020_PSA	UN	487,00	48,09	BDI 1	63,22	30.789,14	RA
1.8.7.	SINAPI	100776	TELHAMENTO COM TELHA DE AÇO ALUMÍNIO E = 0,5 MM, COM ATÉ 2 ÁGUAS, INCLUSIVE ICAMENTO. AF_07/2019	M2	150,00	74,84	BDI 1	98,38	14.757,00	RA
1.8.8.	SINAPI	94213	CALHA EM CHAPA DE AÇO GALVANIZADO NÚMERO 24, DESENVOLVIMENTO DE 100 CM INCLUSIVE TRANSPORTE VERTICAL. AF_07/2019	M	10,00	141,86	BDI 1	186,52	1.865,20	RA
1.8.10.	SINAPI	95470	VASO SANITÁRIO SIFONADO CONVENCIONAL COM LOUÇA BRANCA, INCLUSIVE CONJUNTO DE LIGAÇÃO PARA BACIA SANITÁRIA AJUSTÁVEL - FORNECIMENTO E INSTALAÇÃO. AF_01/2020	UN	2,00	342,32	BDI 1	450,01	900,02	RA
1.8.11.	SINAPI	91981	INTERRUPTOR BIPOLAR (1 MÓDULO), 10A/250V, INCLUSIVE SUPORTE E PLACA - FORNECIMENTO E INSTALAÇÃO. AF_03/2023	UN	4,00	47,78	BDI 1	62,81	251,24	RA
1.8.12.	SINAPI	101375	AJUDANTE DE ELETRICISTA COM ENCARGOS COMPLEMENTARES	MES	1,00	4.036,22	BDI 1	5.308,84	5.308,84	RA
1.8.13.	SINAPI	101399	ELETRICISTA COM ENCARGOS COMPLEMENTARES	MES	1,00	4.799,57	BDI 1	6.252,99	6.252,99	RA
1.8.14.	SICRO	M0868	LAMPADA FLUORESCENTE COMPACTA, ELETTRONICA - POTENCIA 20W	UN	20,00	12,39	BDI 1	16,27	325,40	RA
1.8.15.	SINAPI	1014	CABO DE COBRE, FLEXÍVEL, CLASSE 4 OU 5, ISOLACAO EM PVC/A, ANTICAMA BW-F-B, 1 CONDUTOR, 450/750 V, SECAO NOMINAL 2,5 MM²	M	76,00	2,82	BDI 1	3,71	289,38	RA
1.8.16.	SINAPI	21127	FITA ISOLANTE ADESIVA ANTICAMA, USO ATÉ 750 V, EM ROLO DE 19 MM X 5 M	UN	3,00	0,07	BDI 1	0,09	0,27	RA
1.8.17.	SINAPI	7808	DUCHA / CHUVEIRO PLÁSTICO SIMPLES, 5" BRANDO, PARA ACOPLAR EM HASTE 1/2", ÁGUA FRIA	UN	1,00	11,73	BDI 1	15,42	15,42	RA
1.8.18.	SINAPI	86943	LAVATÓRIO LOUÇA BRANCA SUSPENSO, 29,5 X 39CM OU EQUIVALENTE, PADRÃO POPULAR, INCLUSIVE SIFÃO FLEXÍVEL EM PVC, VÁLVULA E ENGATE FLEXÍVEL 30CM EM PLÁSTICO E TORNEIRA CROMADA DE MESA, PADRÃO POPULAR - FORNECIMENTO E INSTALAÇÃO. AF_01/2020	UN	1,00	260,64	BDI 1	342,64	342,64	RA
1.8.19.	SINAPI	100852	CUBA DE EMBUTIR RETANGULAR DE AÇO INOXIDÁVEL, 58 X 33 X 12 CM - FORNECIMENTO E INSTALAÇÃO. AF_01/2020	UN	3,00	232,74	BDI 1	305,96	917,88	RA
1.7.			PINTURA FINAL						58.110,95	
1.7.1.	SINAPI	88480	PINTURA LÁTEX ACRÍLICA PREMIUM, APLICAÇÃO MANUAL EM PAREDES, DUAS DEMÃO. AF_04/2023	M2	1.125,00	14,05	BDI 1	19,47	20.776,75	RA
1.7.2.	SINAPI	88489	EMASSAMENTO COM MASSA LÁTEX, APLICAÇÃO EM PAREDE, DUAS DEMÃO, LIXAMENTO MANUAL. AF_04/2023	M2	1.125,00	16,80	BDI 1	22,09	24.851,25	RA
1.7.3.	SINAPI	101446	PINTOR COM ENCARGOS COMPLEMENTARES	MES	1,00	5.190,61	BDI 1	6.823,58	6.823,58	RA
1.7.4.	SINAPI	101378	AJUDANTE DE PINTOR COM ENCARGOS COMPLEMENTARES	MES	1,00	4.303,49	BDI 1	5.657,37	5.657,37	RA

Encargos sociais: Para elaboração deste orçamento, foram utilizados os encargos sociais do SINAPI para a Unidade da Federação indicada.

Observações:



PO - PLANILHA ORÇAMENTÁRIA  
Orçamento Base para Licitação - OGU



Grau de Siglo  
#PUBLICO

Nº OPERAÇÃO 0	Nº Transferência GOV	PROponente / TOMADOR 0 PREFEITURA MUNICIPAL DE SÃO PEDRO DOS CRENTES	APELIDO DO EMPREENDIMENTO Reforma e Ampliação Escola Horacio Jose	BDI 1 31,48%	BDI 2 0,00%	BDI 3 0,00%
LOCALIDADE SINAPI SAO LUIS	DATA BASE 12-24 (DES.)	DESCRIÇÃO DO LOTE Reforma e Ampliação Escola Horacio Jose	MUNICIPIO / UF SÃO PEDRO DOS CRENTES			

Item	Fonte	Código	Descrição	Unidade	Quantidade	Custo Unitário (sem BDI) (R\$)	BDI (%)	Preço Unitário (com BDI) (R\$)	Preço Total (R\$)
Reforma e Ampliação Escola Horacio Jose									400.000,00

Foi considerado arredondamento de duas casas decimais para Quantidade; Custo Unitário; BDI; Preço Unitário; Preço Total.  
Siglas da Composição do Investimento: RA - Rateio proporcional entre Repasse e Contrapartida; RP - 100% Repasse; CP - 100% Contrapartida; OU - 100% Outros.

SÃO PEDRO DOS CRENTES  
Local  
quarta-feira, 19 de novembro de 2025  
Data

Responsável Técnico  
Nome: Alkiza Pinheiro  
CREA/CAU: 154-504MA  
ART/RRT: 0

Documento assinado digitalmente  
gov.br ALKIZA SILVA PINHEIRO  
Data: 19/11/2025 15:13:33-0300  
Verifique em <https://validar.iti.gov.br>



ESTADO DO MARANHÃO  
PREFEITURA MUNICIPAL DE SÃO PEDRO DOS CRENTES



**ESTUDOS TÉCNICOS PRELIMINARES - ETP**

**1 - ÁREA REQUISITANTE**

SECRETARIA MUNICIPAL DE EDUCAÇÃO

**2 - EQUIPE DE PLANEJAMENTO**

1	Delinan de Sousa Nascimento	Assessor 2	328-4
2	Ane Carine dos Santos Cardoso	Assessor 2	1030-1
3	Fabian dos Santos Vargas	Coordenadora	135-4

**3 - INTRODUÇÃO**

O presente Estudo Técnico Preliminar é um instrumento basilar à instrução inicial do procedimento de Contratação de pessoa jurídica para reforma e ampliação da Escola Horácio José da Silva, localizada no município de São Pedro dos Crentes – MA.

Isto posto, consoantes aos termos do Decreto Municipal nº 28/2023, necessário se faz a elaboração do presente Estudo Técnico Preliminar para formalizar a presente demanda, com o objetivo primordial de fundamentar e compor com elementos essenciais e bem definidos o Memorial Descritivo que posteriormente será desenvolvido, com vista a subsidiar a pretendida contratação.

**4 - DIRETRIZES QUE NORTEARÃO ESTE ETP**

Lei nº 14.133/2021, que institui normas para licitações e contratos da Administração Pública;

**5 - NECESSIDADE DA CONTRATAÇÃO**

(Inciso I do § 1º do art. 18 da Lei 14.133/2021)

A contratação de pessoa jurídica para a reforma e ampliação da Escola Horácio José da Silva, localizada no município de São Pedro dos Crentes – MA, é necessária



ESTADO DO MARANHÃO  
PREFEITURA MUNICIPAL DE SÃO PEDRO DOS CRENTES



diante das condições estruturais que demandam manutenção e da necessidade de ampliação dos espaços físicos para melhor atender à comunidade escolar.

A escola possui atualmente uma área construída de 324,50 m<sup>2</sup>, que se mostra insuficiente para comportar adequadamente o número de alunos e as atividades pedagógicas desenvolvidas. A ampliação proposta acrescentará 165,19 m<sup>2</sup> de novos ambientes, incluindo uma nova sala de aula, sala dos professores com banheiro, cozinha e refeitório, o que proporcionará melhor organização funcional e mais conforto para alunos e servidores. Dessa forma, a contratação se faz indispensável para melhorar a infraestrutura existente, garantindo condições adequadas de ensino, segurança, acessibilidade e bem-estar, fortalecendo o compromisso da administração municipal com a qualidade da educação pública.

#### 5.1 – JUSTIFICATIVA DA NECESSIDADE DA CONTRATAÇÃO

A reforma e ampliação da Escola Horácio José da Silva, localizada no município de São Pedro dos Crentes – MA, justificam-se pela necessidade de adequar e ampliar a infraestrutura escolar, garantindo melhores condições para o desenvolvimento das atividades pedagógicas e administrativas.

Com área construída atual de 324,50 m<sup>2</sup>, a escola apresenta limitações de espaço e necessidade de reparos estruturais, o que dificulta o atendimento adequado aos alunos e servidores. A ampliação, que acrescentará 165,19 m<sup>2</sup>, contemplando nova sala de aula, sala dos professores com banheiro, cozinha e refeitório, visa suprir essas deficiências e proporcionar um ambiente mais confortável, seguro e funcional. A intervenção permitirá melhor organização dos ambientes, adequação às normas de acessibilidade e segurança, além de otimizar as condições de ensino e trabalho.

Assim, a contratação de pessoa jurídica especializada é fundamental para assegurar a continuidade e a qualidade das atividades educacionais, refletindo o compromisso da administração municipal com a valorização da educação pública e o bem-estar da comunidade escolar.



**6 – PRÉ-REQUISITOS NECESSÁRIOS**  
(inciso III do § 1º do art. 18 da Lei 14.133/2021)

Para que o objetivo desta licitação possa ser plenamente atingido, é necessário que as empresas participantes atendam aos requisitos mínimos exigidos para o cadastramento e participação no processo. Além disso, deve assegurar o cumprimento dos compromissos firmados com a administração pública municipal durante toda a vigência do contrato.

6.1. A empresa ganhadora do certame deve estar apta para executar o objeto da contratação, contemplado com a apresentação de certidões de regularidades fiscais, habilitação jurídica, demais requisitos relacionados as legislações vigentes para procedimentos licitatórios no âmbito da Administração Pública, bem com as normas de proteção à saúde do trabalhador.

6.2. No mesmo sentido, o resultado da aplicação deverá atender aos padrões mínimos de qualidade exigidos nas normas técnicas. Necessário se faz, também, a exigência de comprovação técnica, revertido da apresentação de documentos como atestados de capacidade técnica, balanço patrimonial e certidão de falência e recuperação judicial, dos quais seja permitida a identificação da empresa detentora da qualidade técnica.

**7 – ESTIMATIVA DA QUANTIDADES**  
(inciso IV do § 1º do art. 18 da Lei 14.133/21) e Decreto Municipal nº 28/2023.

Fundamentação: Estimativa de quantidades a serem contratadas, acompanhada das memórias de calculo e dos documentos que lhe dão suporte, considerando a interdependência com outras contratações, de modo a possibilitar a economia de escala.

7.1. O estimado para o atendimento da contratação futura do presente estudo, foi decorrente do planejamento feito pelo departamento de compras desta secretaria visando à necessidade elencada.

7.2. Os itens/produtos objeto da contratação pretendida estão descritos conforme segue a planilha:



Nº OPERAÇÃO (0)	Nº Transferência GOV (0)	PROFICIENTE / TOMADOR	APELIDO DO EMPREENDIMENTO
		PREFEITURA MUNICIPAL DE SÃO PEDRO DOS GRENTES	Reforma e Ampliação Escola Horacio Jose
LOCALIDADE SINAPI	DATA BASE	DESCRIÇÃO DO LOTE	MUNICÍPIO / UF
SÃO LUÍS	12-24 (DES.)	Reforma e Ampliação Escola Horacio Jose	SÃO PEDRO DOS GRENTES
			BDI 1
			BDI 2
			BDI 3
			31,46%
			0,00%
			0,00%

Item	Fonte	Código	Descrição	Unidade	Quantidade	Custo Unitário (sem BDI) (R\$)	BDI (%)	Preço Unitário (com BDI) (R\$)	Preço Total (R\$)	
<b>Reforma e Ampliação Escola Horacio Jose</b>										
									<b>403.000,00</b>	
									<b>400.000,00</b>	
<b>SERVIÇOS PRELIMINARES</b>										
1.1.			PLACA DE OBRA	UN	1,00	1.299,15	BDI 1	1.707,86	5.377,86	RA
1.1.1.	Composição	001	EXECUÇÃO DE CENTRAL DE ARMADURA EM CANTEIRO DE OBRA, NÃO INCLUI MOBILIÁRIO E EQUIPAMENTOS. AF_04/2016	m	10,00	279,15	BDI 1	366,97	3.669,70	RA
1.2.			<b>ADMINISTRAÇÃO DA OBRA</b>						<b>23.369,08</b>	
1.2.1.	SINAPI	93565	ENGENHEIRO CIVIL DE OBRA JUNIOR COM ENCARGOS COMPLEMENTARES	MES	1,00	18.150,92	BDI 1	23.861,20	23.861,20	RA
1.2.2.	SINAPI	94295	MESTRE DE OBRAS COM ENCARGOS COMPLEMENTARES	MES	1,00	7.232,51	BDI 1	9.507,86	9.507,86	RA
<b>DEMOLIÇÃO</b>										
1.3.1.	SICRO	3806415	DEMOLIÇÃO CONTROLADA DE CONCRETO COM MARTELETE	M3	10,00	670,67	BDI 1	881,69	8.816,60	RA
1.3.2.	SICRO	4915733	REMOÇÃO MANUAL DE ATERRÇO COM MATERIAL DE LAZIDA	M3	79,00	39,51	BDI 1	50,63	3.544,10	RA
1.3.3.	SINAPI	97044	REMOÇÃO DE PORTAS, DE FORMA MANUAL, SEM REAPROVEITAMENTO. AF_09/2023	M2	2,00	8,95	BDI 1	11,77	23,54	RA
1.3.4.	SINAPI	97822	DEMOLIÇÃO DE ALVENARIA DE BLOCO FURADO, DE FORMA MANUAL, SEM REAPROVEITAMENTO. AF_09/2023	M3	9,00	55,14	BDI 1	72,48	652,41	RA
<b>ESCAVAÇÃO, FUNDAÇÃO E LEVANTE</b>										
									<b>178.236,83</b>	
1.4.1.	SINAPI	104024	CONCRETAGEM DE SAPATA CORRIDA, FCK 30 MPA, COM USO DE BOMBA - LANÇAMENTO, ADENSAMENTO E ACABAMENTO. AF_01/2024	M3	15,00	843,29	BDI 1	1.108,59	16.628,85	RA
1.4.2.	SINAPI	97102	EXECUÇÃO DE RADIER. ESPESSURA DE 15 CM, FCK = 30 MPA, COM USO DE FORMAS EM MADEIRA SERRADA. AF_09/2021	M2	155,45	232,12	BDI 1	305,14	47.434,01	RA
1.4.3.	SINAPI	103333	ALVENARIA DE VEDAÇÃO DE BLOCOS CERÂMICOS FURADOS NA HORIZONTAL, DE 9X14X19 CM (ESPESSURA 9 CM) E ARGAMASSA DE ASSENTAMENTO COM PREPARO MANUAL. AF_12/2021	M2	350,00	116,83	BDI 1	153,58	53.753,00	RA
1.4.4.	SINAPI	103672	CONCRETAGEM DE PILARES, FCK = 25 MPA, COM USO DE BOMBA - LANÇAMENTO, ADENSAMENTO E ACABAMENTO. AF_02/2022_PS	M3	10,00	734,86	BDI 1	960,05	9.600,50	RA
1.4.5.	SINAPI	96816	LASTRO DE CONCRETO MAGRO, APLICADO EM BLOCOS DE COROAMENTO OU SAPATAS. AF_01/2024	M3	5,14	771,63	BDI 1	1.014,38	5.213,91	RA
1.4.6.	SINAPI	103670	LANÇAMENTO COM USO DE BALDES, ADENSAMENTO E ACABAMENTO DE CONCRETO EM ESTRUTURAS. AF_02/2022	M3	25,40	285,99	BDI 1	375,96	9.548,38	RA
1.4.7.	SICRO	407816	ARMAÇÃO EM AÇO CA-50 - FORNECIMENTO, PREPARO E COLOCAÇÃO	KG	355,87	11,49	BDI 1	15,10	5.373,64	RA
1.4.8.	SICRO	3108016	FÓRMAS DE COMPENSADO PLASTIFICADO 14 MM - USO GERAL - UTILIZAÇÃO DE 2 VEZES - CONFECÇÃO, INSTALAÇÃO E RETIRADA	M²	30,00	96,95	BDI 1	127,45	3.823,50	RA
1.4.9.	SICRO	903789	Emboço com argamassa de cimento, cal hidratada e areia 1:2:8 com espessura de 2 cm - aplicação manual	M²	285,78	30,82	BDI 1	40,25	11.502,65	RA
1.4.10.	SINAPI	87299	ARGAMASSA TRAÇO 1:3 (EM VOLUME DE CIMENTO E AREIA MÉDIA ÚMIDA) PARA CONTRAFISCO, PREPARO MECÂNICO COM BETONEIRA 600 L. AF_09/2019	M3	15,56	475,59	BDI 1	625,21	9.728,27	RA
1.4.11.	SINAPI	103681	CONCRETAGEM DE VIGAS E LAJES, FCK=25 MPA, PARA LAJES MACIÇAS OU NERVURADAS COM GRUA DE CAÇAMBA DE 500 L EM EDIFICAÇÃO DE MULTIPAVIMENTOS ATÉ 16 ANDARES - LANÇAMENTO, ADENSAMENTO E ACABAMENTO. AF_02/2022	M3	5,24	808,29	BDI 1	1.062,56	5.587,02	RA
<b>ESQUADRIAS NOVAS</b>										
									<b>11.886,78</b>	
1.5.1.	SINAPI	94559	JANELA DE AÇO TIPO BASCULANTE PARA VIDROS, COM BATENTE, FERRAGENS E PINTURA ANTICORROSIVA. EXCLUSIVO VIDROS, ACABAMENTO, ALIZAR E CONTRAMARCO, FIXAÇÃO COM ARGAMASSA, FORNECIMENTO E INSTALAÇÃO. AF_11/2024	M2	8,00	690,13	BDI 1	907,24	5.443,44	RA
1.5.2.	SINAPI	90769	KIT DE PORTA-PRONTA DE MADEIRA EM ACABAMENTO MELAMINICO BRANCO, FOLHA PESADA OU SUPERPESADA, E BATENTE METÁLICO, 90X210CM, FIXAÇÃO COM ARGAMASSA - FORNECIMENTO E INSTALAÇÃO. AF_12/2019	UN	4,00	1.224,20	BDI 1	1.609,33	6.437,32	RA
<b>MATERIAIS</b>										
									<b>99.988,39</b>	
1.6.1.	ORSE	10673	CHAPA DE AÇO GROSSA PRETA 5/8 (16,00MM)	KG	102,40	16,93	BDI 1	22,26	2.276,42	RA
1.6.2.	ORSE	02947	PARAFUSO J 19 X 200 MM	UN	119,78	7,44	BDI 1	9,76	1.171,45	RA
1.6.3.	SINAPI	98784	INVERSOR DE SOLDA MONOFÁSICO DE 160 A, POTÊNCIA DE 5400 W, TENSÃO DE 220 V, PARA SOLDA COM ELETRODOS DE 2,0 A 4,0 MM E PROCESSO TIG - CHP DIURNO. AF_06/2018	CHP	620,00	4,66	BDI 1	6,13	3.800,60	RA
1.6.4.	SINAPI	93441	BANCADA GRANITO CINZA, 150 X 60 CM, COM CUBA DE EMBUTIR DE AÇO, VÁLVULA AMERICANA EM METAL, SIFÃO FLEXÍVEL EM PVC, ENGATE FLEXÍVEL 30 CM, TORNEIRA CROMADA LONGA, DE PAREDE, 1/2" OU 3/4", P/ COZINHA, PADRÃO POPULAR - FORNEC. E INSTALAÇÃO. AF_01/2020	UN	2,00	1.301,05	BDI 1	1.710,36	3.420,72	RA
1.6.5.	SINAPI	96109	FORRO EM PLACAS DE GESSO, PARA AMBIENTES RESIDENCIAIS. AF_09/2023_PS	M2	150,85	52,33	BDI 1	68,79	10.376,97	RA
1.6.6.	SINAPI	7176	TELHA DE BARRO / CERÂMICA, NÃO ESMALTADA, TIPO ROMANA, AMERICANA, PORTUGUESA, FRANCESA, COMPRIMENTO DE 411 CM	UN	487,00	48,09	BDI 1	63,22	30.788,14	RA
1.6.7.	SINAPI	100776	ESTRUTURA TELAÇADA DE COBERTURA, TIPO ARCO, COM LIGAÇÕES PARAFUSADAS, INCLUSIVE PÉRIS METÁLICOS, CHAPAS METÁLICAS, MÃO DE OBRA E TRANSPORTE COM GUINDASTE - FORNECIMENTO E INSTALAÇÃO. AF_01/2020_PSA	KG	675,15	19,07	BDI 1	25,07	16.926,01	RA
1.6.8.	SINAPI	94213	TELHAMENTO COM TELHA DE AÇO ALUMINIO E = 0,5 MM, COM ATÉ 2 ÁGUAS, INCLUSIVE IÇAMENTO. AF_07/2019	M2	150,00	74,84	BDI 1	98,38	14.757,00	RA
1.6.9.	SINAPI	94228	CALHA EM CHAPA DE AÇO GALVANIZADO NÚMERO 24, DESENVOLVIMENTO DE 100 CM, INCLUSIVE TRANSPORTE VERTICAL. AF_07/2019	M	10,00	141,88	BDI 1	186,52	1.865,20	RA
1.6.10.	SINAPI	95470	VASO SANITÁRIO SIFONADO CONVENCIONAL, COM LOUÇA BRANCA, INCLUSIVE CONJUNTO DE LIGAÇÃO PARA BACIA SANITÁRIA AJUSTÁVEL - FORNECIMENTO E INSTALAÇÃO. AF_01/2020	UN	2,00	342,32	BDI 1	450,01	900,02	RA
1.6.11.	SINAPI	91981	INTERRUPTOR BIPOLAR (1 MÓDULO), 10A250V, INCLUINDO SUPORTE E PLACA - FORNECIMENTO E INSTALAÇÃO. AF_03/2023	UN	4,00	47,78	BDI 1	62,81	251,24	RA
1.6.12.	SINAPI	101375	AJUDANTE DE ELETRICISTA COM ENCARGOS COMPLEMENTARES	MES	1,00	4.038,22	BDI 1	5.308,64	5.308,64	RA
1.6.13.	SINAPI	101369	ELETRICISTA COM ENCARGOS COMPLEMENTARES	MES	1,00	4.756,57	BDI 1	6.252,99	6.252,99	RA
1.6.14.	SICRO	M0868	LAMPADA FLUORESCENTE COMPACTA ELETRONICA - POTENCIA 20W	UN	20,00	12,38	BDI 1	16,27	325,40	RA
1.6.15.	SINAPI	1014	CABO DE COBRE, FLEXÍVEL, CLASSE 4 OU 5, ISOLACAO EM PVC/IA, ANTICHAMA BVF-B, 1 CONDUTOR, 450/750 V, SECAO NOMINAL 2,5 MM2	M	78,00	2,82	BDI 1	3,71	289,38	RA
1.6.16.	SINAPI	21127	FITA ISOLANTE ADESIVA ANTICHAMA, USO ATÉ 750 V, EM ROLO DE 19 MM X 5 M	UN	3,00	0,07	BDI 1	0,09	0,27	RA
1.6.17.	SINAPI	7008	DUCHA / CHUVEIRO PLÁSTICO SIMPLES, 6", BRANCO, PARA ACOPLAR EM HASTE 1/2", ÁGUA FRIA	UN	1,00	11,73	BDI 1	15,42	15,42	RA
1.6.18.	SINAPI	96943	LAVATÓRIO LOUÇA BRANCA SUSPENSO, 29,5 X 39CM OU EQUIVALENTE, PADRÃO POPULAR, INCLUSIVE SIFÃO FLEXÍVEL EM PVC, VÁLVULA E ENGATE FLEXÍVEL 30CM EM PLÁSTICO E TORNEIRA CROMADA DE MESA, PADRÃO POPULAR - FORNECIMENTO E INSTALAÇÃO. AF_01/2020	UN	1,00	260,64	BDI 1	342,64	342,64	RA
1.6.19.	SINAPI	100852	CUBA DE EMBUTIR RETANGULAR DE AÇO INOXIDÁVEL, 58 X 33 X 12 CM - FORNECIMENTO E INSTALAÇÃO. AF_01/2020	UN	3,00	232,74	BDI 1	305,96	917,88	RA
<b>PINTURA FINAL</b>										
									<b>56.116,95</b>	
1.7.1.	SINAPI	86489	PINTURA LÁTEX ACRÍLICA PREMIUM, APLICAÇÃO MANUAL EM PAREDES, DUAS DEMÃOS. AF_04/2023	M2	1.125,00	14,05	BDI 1	18,47	20.776,75	RA
1.7.2.	SINAPI	88497	EMASSAMENTO COM MASSA LÁTEX, APLICAÇÃO EM PAREDE, DUAS DEMÃOS, LIXAMENTO MANUAL. AF_04/2023	M2	1.125,00	16,80	BDI 1	22,09	24.851,25	RA
1.7.3.	SINAPI	101446	PINTOR COM ENCARGOS COMPLEMENTARES	MES	1,00	5.100,81	BDI 1	6.823,58	6.823,58	RA
1.7.4.	SINAPI	101378	AJUDANTE DE PINTOR COM ENCARGOS COMPLEMENTARES	MES	1,00	4.303,49	BDI 1	5.657,37	5.657,37	RA

Encargos sociais:  Para elaboração deste orçamento, foram utilizados os encargos sociais do SINAPI para a Unidade da Federação indicada.

Observações:



PO - PLANILHA ORÇAMENTÁRIA  
Orçamento Base para Licitação - OGU



Plan de Sigilo  
#PUBLICO

Nº OPERAÇÃO 0	Nº TransfereGOV	PROponente / TOMADOR PREFEITURA MUNICIPAL DE SÃO PEDRO DOS CRENTES	APelido do Empreendimento Reforma e Ampliação Escola Horacio Jose
LOCALIDADE SINAPI SÃO LUIS	DATA BASE 12-24 (DES.)	DESCRIÇÃO DO LOTE Reforma e Ampliação Escola Horacio Jose	MUNICÍPIO / UF SÃO PEDRO DOS CRENTES

BDI 1	BDI 2	BDI 3
31,48%	0,00%	0,00%

Item	Fonte	Código	Descrição	Unidade	Quantidade	Custo Unitário (sem BDI) (R\$)	BDI (%)	Preço Unitário (com BDI) (R\$)	Preço Total (R\$)
Reforma e Ampliação Escola Horacio Jose									400.000,00

Foi considerado arredondamento de duas casas decimais para Quantidade; Custo Unitário; BDI; Preço Unitário; Preço Total.  
Siglas da Composição do Investimento: RA - Rateio proporcional entre Repasse e Contrapartida; RP - 100% Repasse; CP - 100% Contrapartida; OU - 100% Outros.

SÃO PEDRO DOS CRENTES  
Local  
quarta-feira, 19 de novembro de 2025  
Data

Responsável Técnico  
Nome: Alkiza Pinheiro  
CREA/CAU: 154.504MA  
ART/RRT: 0

Documento assinado digitalmente  
gov.br ALKIZA SILVA PINHEIRO  
Data: 19/11/2025 15:13:33-0300  
Verifique em <https://validar.iti.gov.br>

RECURSO



ESTADO DO MARANHÃO  
PREFEITURA MUNICIPAL DE SÃO PEDRO DOS CRENTES



7.3. As quantidades e valores estimados foram obtidos com base no projeto básico/memorial descritivo no qual está descrito as principais características das salas de aulas, como quantitativo do material, preço unitário de cada material e orçamento geral.

7.4. Para efeito de sua comprovação, segue anexo o instrumento mencionado.

**8 – LEVANTAMENTO DE MERCADO**  
(inciso V do § 1º do art. 18 da Lei 14.133/2021)

8.1. Levantamento de mercado, que consiste na análise das alternativas possíveis, e justificativa técnica e econômica da escolha do tipo de solução a contratar, podendo entre outras opções: (inciso III, artigo 6º do Decreto Municipal nº 28/2023).

a) ser consideradas contratações similares feitas por outros órgãos e entidades públicas bem como por organizações privadas, no contexto nacional e internacional, com objetivo de identificar a existência de novas metodologias, tecnologias ou inovações que melhor atendam as necessidades da Administração.

8.2. No presente caso a administração utilizou como base o projeto básico/memorial descritivo do qual reitera ser a melhor alternativa para execução objeto desta natureza, visto que dessa forma é mais viável e vantajoso para a administração.

**9 – ESTIMATIVA DO VALOR DA CONTRATAÇÃO**  
(inciso VI do § 1º, do art. 18 da Lei 14.133/21)

Estimativa do valor da contratação, acompanhada dos preços unitários referenciais, das memórias de cálculo e dos documentos que lhe dão suporte, que poderão constar de anexo classificado, se a Administração optar por preservar o seu sigilo até a conclusão da licitação (inciso VI do artigo §1 da lei 14.133/21)

A estimativa prévia de valor foi calculada com base nos valores resultantes do memorial descritivo. Ressalta-se que a pesquisa será anexada posteriormente ao processo.



ESTADO DO MARANHÃO  
PREFEITURA MUNICIPAL DE SÃO PEDRO DOS CRENTES



A estimativa de custo da contratação é de R\$ 400.000,00 (quatrocentos mil reais).

**10 – DESCRIÇÃO DA SOLUÇÃO COMO UM TODO**  
(inciso VII do § 1º, do art. 18, da Lei 14.133/21)

A solução proposta consiste na contratação de pessoa jurídica especializada em serviços de engenharia para a execução da reforma e ampliação da Escola Horácio José da Silva, situada no município de São Pedro dos Crentes – MA.

A escola possui atualmente uma área construída de 324,50 m<sup>2</sup> e passará a contar com ampliação de 165,19 m<sup>2</sup>, totalizando 489,69 m<sup>2</sup> de área construída após a execução da obra. A ampliação abrangerá a construção de uma nova sala de aula, sala dos professores com banheiro, cozinha e refeitório, proporcionando maior conforto e funcionalidade aos usuários. Além das ampliações, a intervenção incluirá reparos e melhorias estruturais, adequação das instalações elétricas e hidráulicas, e melhorias nos revestimentos, coberturas e esquadrias, assegurando conformidade com as normas técnicas e de acessibilidade vigentes.

Com a execução dessa obra, a administração municipal busca modernizar e ampliar a infraestrutura escolar, garantindo um ambiente seguro, acessível e adequado ao processo de ensino e aprendizagem, fortalecendo o compromisso com a qualidade da educação pública em São Pedro dos Crentes.

**11 – JUSTIFICATIVA PARA O PACELAMENTO DA CONTRATAÇÃO**  
(inciso VIII do § 1º, do art. 18, da Lei 14.133/21)

O objeto da contratação será realizado em um único item, conforme dados constantes no projeto básico e no edital. Dessa forma não se verifica a necessidade de parcelamento por itens, uma vez que compete à administração buscar o menor dispêndio possível de recursos assegurando a qualidade da prestação de serviço, o que exige a escolha da solução mais adequada e eficiente entre as diversas opções existentes já por ocasião da definição do objeto e das condições da contratação.



ESTADO DO MARANHÃO  
PREFEITURA MUNICIPAL DE SÃO PEDRO DOS CRENTES



Nesse sentido, esclarecemos que nosso estudo aponta para o Não parcelamento do objeto da contratação levando em conta a economia de escala, a redução de custos de gestão de contratos e a maior vantagem na contratação de somente uma pessoa jurídica.

**12 – RESULTADOS PRETENDIDOS**

(inciso IX do § 1º, do art. 18, da Lei 14.133/21)

A finalidade é evitar contratações frustradas ou ainda sem o padrão de qualidade exigido, assim entendidas aquelas que se inviabilizam ao longo da execução do objeto ou que não assegurem o aproveitamento mais eficiente dos recursos públicos à medida que promove uma licitação satisfatória, reduzindo o risco de conflitos, impugnações e atrasos.

Em decorrência dos princípios da economicidade e da eficiência, foi realizado o adequado planejamento, a fim de obter propostas efetivamente vantajosas, evidenciando, a melhor utilização dos recursos que lhe são disponibilizados. Os resultados culminam no atendimento da necessidade da secretaria de infraestrutura do município.

**13 – PROVIDÊNCIAS PRÉVIAS AO CONTRATO**

(inciso X do § 1º, do art. 18, da Lei 14.133/21)

Não há providências complementares a serem adotadas.

**14 – CONTRATAÇÕES CORRELATAS/INTERDEPENDENTES**

(inciso XI do § 1º, do art. 18, da Lei 14.133/21)

Não há necessidade de contratações correlatas.

**15 – POSSÍVEIS IMPACTOS AMBIENTAIS**

(inciso XII do § 1º, do art. 18, da Lei 14.133/21)

Adotaremos nesta contratação os critérios e boas práticas de sustentabilidade, veiculados como especificação técnica do objeto ou como obrigações da contratada. Os critérios e boas práticas terão como diretrizes para a sustentabilidade, entre outras: o menor impacto sobre recursos naturais; preferência para materiais, tecnologias e



ESTADO DO MARANHÃO  
PREFEITURA MUNICIPAL DE SÃO PEDRO DOS CRENTES



matérias primas de origem local ou regional; maior eficiência na utilização de recursos naturais como água e energia; maior geração de empregos, preferencialmente com mão de obra local; maior vida útil e menor custo de manutenção do bem e da obra; uso de inovações que reduzam a pressão sobre recursos naturais; origem ambientalmente regular dos recursos naturais utilizados nos bens, serviços e obras.

Adotaremos, sempre que viáveis critérios plausíveis com os praticados no mercado local e nacional, mas como regra geral o equilíbrio entre os três princípios norteadores da licitação pública: sustentabilidade, economicidade e competitividade.

**16 – DECLARAÇÃO DE VIABILIDADE OU NÃO DA CONTRATAÇÃO**  
(inciso XIII do § 1º, do art. 18, da Lei 14.133/21)

Considerando as análises ora pretendidas no presente Estudo Técnico Preliminar e demais informações. Declaro, para os devidos fins, que a presente contratação é viável e fundamental para este município.

São Pedro dos Crentes – MA, 14 de novembro de 2025.

**Fabian dos Santos Vargas**  
Coordenadora



CE 13



**MEMORIAL DESCRITIVO ESCOLA HORACIO JOSE**

**SÃO PEDRO DOS CRENTES – MA**  
**09/11/2025**

## 1. APRESENTAÇÃO

O presente Memorial Descritivo tem por finalidade a descrição dos serviços e materiais que serão utilizados na REFORMA E AMPLIAÇÃO DA ESCOLA HORACIO JOSE NO MUNICIPIO DE SÃO PEDRO DOS CRENTES-MA com area construida de 324,50 m<sup>2</sup> . A Escola contará com mais 165,19 m<sup>2</sup> de ambientes novos, sendo elas, sala de aula, sala dos professores com banheiro, cozinha nova e refeitório.

Os serviços e materiais utilizados na obra deverão satisfazer as Normas Brasileiras. As amostras dos materiais deverão passar pela análise e aprovação da FISCALIZAÇÃO antes da compra definitiva.

Se houverem divergências entre as dimensões de projeto e as medidas em escala, prevalecerão sempre as primeiras. Se as divergências forem entre o projeto e as especificações, prevalecerão as últimas. Qualquer alteração de projeto deverá ser autorizada por escrito pela FISCALIZAÇÃO.

As despesas legais, tais como: CREA, INSS, impostos, seguros e outros referentes á construção/execução estarão à encargo da empresa vencedora do processo licitatório.

## 2. SERVIÇOS PRELIMINARES:

A empresa contratada fará por sua conta as instalações provisórias para fornecimento de água e luz destinadas à obra, bem como as providências administrativas junto aos respectivos órgãos, caso seja necessário.

A fim de facilitar o bom andamento da obra, a empresa contratada executará um galpão de obra, com área destinada para depósito de materiais, onde deverão conter cópias dos projetos, memoriais descritivos e ART. Será de responsabilidade exclusiva da empresa vencedora, fixar antes do início da obra, em local determinado pela fiscalização, uma placa de obra (dimensões 2,00 x 1,25 m), conforme modelo determinado pela Prefeitura Municipal de São Pedro dos Crentes.

A contratada deverá efetuar a limpeza do terreno onde a obra será realizada, retirando toda a vegetação, troncos, raízes, pedras e/ou entulhos, edificações, muros e ainda, a camada inconsistente do solo.

## 3. LOCALIZAÇÃO

Figura 1 – Localização do Município



Fonte: Google Maps, 2021

Figura 2 – Localização da Escola Horacio Jose

Fonte: Googel Earth Pro, 2025



#### 4. ESPECIFICAÇÕES TÉCNICAS/MEMORIAL DESCRITIVO

##### - Limpeza e preparo da área:

Será limpa a área a ser construída, removendo-se a camada vegetal, e obstáculos que prejudiquem a implantação da obra.

##### - Placa de obra

Deverá ser instalada uma Placa de Obra em local de boa visibilidade, pintada e fixada em estrutura de madeira, nas dimensões 2,00mx1,25m, conforme modelo que será fornecido pela Contratante e outra, nas dimensões 2,00x1,25m conforme modelo da Contratada.

##### - Locação da obra:

A locação da obra de ampliação será feita a partir de cotas estabelecidas no projeto. O quadro de obra será realizado com guias fixadas em estacas de eucalipto. As guias deverão estar no esquadro e perfeitamente niveladas. O quadro da obra será afastado 1m das paredes exteriores deverão ser locadas a partir de suas faces externas, tendo como referência o vértice do quadro , assim como as paredes internas locadas pelos eixos respectivos.

### **Fiscalização e acompanhamento da obra:**

A Empresa executora deverá manter profissional Mestre de obra com permanência em tempo integral no canteiro de obra, também dispor de Engenheiro Civil ou Arquiteto, Responsável Técnico pela execução da obra, em permanente acompanhamento da mesma.

#### **- Demolições e Retirada de Estruturas**

##### **- Retirada de telhas ceramicas:**

Na cobertura existente do parquinho sera retirada as telhas e feitas uma nova cobertura em estrutura metalica no mesmo local fechando todo o territorio conforme o padrão existente na edificação.

##### **- Retirada de esquadrias metálicas e de madeiras;**

Serão retiradas as esquadrias metálicas dos ambientes que forem demolidos e substituídas por esquadrias novas.

##### **- Demolição de paredes em alvenaria de tijolo 6 furos**

Nos locais indicados em planta serão demolidas as alvenarias de tijolo cerâmico 6 furos.

##### **- Demolição de contrapiso.**

Serão retirados os contrapisos das rampas existentes, serão refeitos nos mesmos locais com espessura de 10 cm em concreto desempenado..

##### **- Retirada de Aparelhos de Iluminação**

Todos os aparelhos de iluminação da obra serão retirados e substituídos por aparelhos novos, seguindo padrões mais modernos de acabamento e fabricação.

## **2- MOVIMENTO DE TERRA (AMPLIAÇÃO)**

Serão procedidas escavações manuais para a execução das fundações, e para execução das vigas de baldrame. O material resultante, considerado “entulho”, deverá ser retirado para fora da Unidade, exceto quando o mesmo, por suas características, possa ser aproveitado como aterro ou reaterro. O material que por ventura vier a ser reaproveitado, será colocado em áreas próximas ao local da obra.

Após as escavações a terra (sem entulho) deverá ser recolocada em locais indicados e que necessitem de aterro, o solo deverá ser compactado em camadas de 20 cm com Soque manual, para que posteriormente seja executado o contra-piso.

### 3 INFRA-ESTRUTURA (AMPLIAÇÃO)

#### - Sapatas Ampliação

Em função das características do terreno e considerando a total segurança do empreendimento, optou-se por fundações tipo direta, compreendendo a execução de fundações, do tipo "sapata isolada" em concreto armado Fck 15 Mpa, moldas "in loco", determinadas no projeto de fundações, com taxa de os quais deverão levar em conta as indicações constantes nos desenhos, nas especificações do projeto de fundações e nas profundidades estabelecidas em sondagem posterior. e como disposto na NBR 6122.

No fundo das valas de fundação deverá ser colocado uma camada de brita n 2 com espessura de 3 cm.

#### -Vigas de baldrame ampliação

O concreto de vigas será com fck 15 Mpa, As vigas de fundação serão em concreto armado e serão no nível do piso, de dimensões de 15x30 cm, com 5 ferros 3/8" e armados com estribos de 5.0 mm espaçados a cada 15 cm.

Impermeabilizações: Os trabalhos de impermeabilização deverão ser executados com o tempo seco e firme a fim de evitar umidade nas respectivas formas suportes. As vigas de fundação deverão receber em seus topos e nas laterais, tratamento com quatro demãos de impermeabilizante flexível tipo hidroasfalto sendo que cada demão deverá ser aplicada em um sentido contrario ao anterior.

### 4 SUPERESTRUTURA (AMPLIAÇÃO)

#### -Pilares em concreto- ampliação

Os pilares serão em concreto armado fck 15 Mpa, de dimensão 15x30 cm, armados com 6 ferros 3/8" e armados com estribos de 5.0 mm espaçados a cada 15 cm.

#### -Vigas de respaldo ampliação

O concreto de vigas será com fck 15 Mpa, As vigas de fundação serão em concreto armado e serão no nível do piso, de dimensões de 15x30 cm, com 5 ferros 3/8" e armados com estribos de 5.0 mm espaçados a cada 15 cm.

### 5 PISOS:

Pátio Interno .

No pátio interno sobre o piso em concreto existente, será executado nova camada de

piso de concreto polido, com espessura de 7 cm armado com malha de aço em tela soldada diâmetro mínimo de 4.2mm.

Deverá ser realizado por firma especializada ou por técnicos no assunto, sendo que a execução deste tipo de piso obedecerá às etapas abaixo descritas:

Instalação de lona preta em toda a extensão da base onde será lançado o concreto. Esta lona plástica terá a função de impedir que a "nata" do concreto seja perdida por absorção da base no momento em que as acabadoras de piso helicoidais estiverem utilizando o disco de flotação. Para esta etapa é recomendado o uso de duas camadas de lona plástica 0,43 micras, sendo recusado o uso de lonas velhas.

Instalação da malha (tela soldada) 4.2mm 20X20cm a uma altura da base de 2,5cm. Lançamento do concreto usinado com Fck de 30Mpa com 7cm de espessura e conformação de sua massa com régua metálicas;

Acabamento com acabadoras de piso helicoidais com pás de 36" e 46" com motores à gasolina. Após o início de pega ou "ponto" do concreto deverá ser utilizada a acabadora provida de disco de flotação que deverá ser passado tantas vezes quantas forem necessárias a fim de conferir uma maior planicidade da massa de concreto ora lançado. Em um segundo momento será utilizado as acabadoras com as pás que terão a função de dar acabamento alisado a superfície.

Corte em malhas de cinco metros com o uso de serra cliper com disco molhado com espessura de 3mm, este corte deve ser realizado após 12 dias da concretagem.

#### **- Piso cerâmico**

Antes da execução do contra piso, a base deverá ser regularizada nivelada e, compactada e ainda deverá ser aplicada camada de brita graduada nº 2 com espessura de 3 cm, para depois receber a camada de contra piso.

Para o contra piso será lançamento concreto com Fck de 18Mpa com 5cm de espessura e conformação de sua massa com régua metálicas.

Para nivelamento do contra piso, será executado camada de regularização com espessura de 2 cm de argamassa de cimento e areia no traço 1:3.

OBS: Nos locais em que houver substituição do piso cerâmico também será necessário execução de camada de regularização. Após o contra piso nivelado será assentado piso cerâmico PEI-IV, assentado sobre argamassa ACI.

## 6 ALVENARIAS E REVESTIMENTOS

Na ampliação e nos locais indicados em planta será executada alvenaria de 1 vez com tijolos cerâmicos 6 furos , assentados com argamassa no traço 1:2:8 (cim,cal,areia).

A alvenaria deverá ser executada com blocos com dimensões iguais aos padrões já existentes na obra . A espessura da alvenaria sem revestimento será de 14,0 cm que corresponde à largura do componente especificado, com juntas de no Maximo 15 mm.

### - Revestimentos internos

#### -Ampliação (Sala de Aula, sala dos professores, Refeitório);

As paredes internas da ampliação, receberão revestimento em chapisco no traço 1:3 (cimento e areia) com espessura de 5mm, em toda a altura do pé direito, emboço com argamassa no traço 1:2:8 (cim,cal,areia), espessura de 20 mm, até a altura de 1,5 metros, para receber revestimento em azulejo branco 20x20 , assentados com argamassa do tipo ACI, no restante das paredes acima de 1,5 metros será executado emboço do tipo paulista com argamassa no traço 1:2:8 (cim,cal,areia), espessura de 20 mm, e acabamento final em pintura acrílica 2 demãos .

#### -Cozinha Ampliação;

As paredes internas da Cozinha ampliada receberão revestimento em azulejo branco 20x20 , assentados com argamassa do tipo ACI, no restante das paredes acima de 1,5 metros será executado acabamento final em pintura acrílica 2 demãos .

## 7 COBERTURA

### -Ampliação

A estrutura do telhado da ampliação será construídos de estruturas de madeiras. Material de cobertura: As telhas será cerâmica com inclinação de 30% conforme indicação da fabricante. Somente a parte do parquinho que vai ser substituída toda a parte do telhado com estrutura metálica e telhas de fibrocimento com inclinação de 12%.

Para impermeabilização da cobertura serão instalados rufos metálicos em chapa de aço galvanizado nº 24 com largura mínima de 20 cm chumbadas na alvenaria e fixadas a cobertura em todo o perímetro da mesma.

## 8 PINTURA

As esquadrias metálicas de toda a obra receberão acabamento em tinta esmalte duas demão sobre fundo protetor. Os corrimões metálicos de toda a obra receberão acabamento em tinta esmalte duas demão sobre fundo protetor.

As paredes internas e externas com revestimento em emboço paulista ou reboco, após lavagem e lixamento, receberão acabamento com tinta acrílica em duas demãos, sob fundo selador acrílico. OBS: A LAVAGEM COM LVAJATO SERÁ APLICADA APENAS NAS PAREDES EXTERNAS DA OBRA.

O telhado após lavagem com lava jato receberá acabamento com pintura acrílica em duas demãos.

## 9 INSTALAÇÃO HIDROSSANITÁRIAS

Na pia de cozinha serão instaladas 2 torneiras metálicas cromadas de parede, tipo longa de 1/2". No banheiro da sala dos professores será instalado um banheiro completo.

Esgoto hidrossanitário:

Na cozinha ampliada será substituída a caixa de gordura antiga por caixas de gordura em alvenaria de tijolo maciço com dimensões de 60x60x60 cm, revestidas internamente com barra lisa em argamassa de cimento e areia traço 1:4, espessura 2 cm, com tampa em concreto pré moldado.

A instalação de esgoto cloacal deverá seguir as especificações do projeto hidrossanitário, as tubulações deverão ser estanques e as conexões fixas. Nos trechos entre os tubos de queda e ralos deverá existir interligação com um tubo de ventilação, a fim de que se dissipem os gases gerados pelo esgoto. Os tubos de queda desaguarão em caixas de inspeção de alvenaria com o fundo executado com concreto impermeável. As caixas serão executadas em vãos menores que 6,00m e a cada mudança de direção, chegando até a fossa séptica e ao poço sumidouro com capacidades definidas em projeto.

OBS: Os ramais de ligação de esgoto das antigas instalações sanitárias onde for possível poderão ser interligados as ligações existentes.

## 10 FINALIZAÇÃO DA OBRA

Para a entrega final da obra os trabalhos deverão estar totalmente concluídos de acordo com os projetos e suas respectivas especificações técnicas, sendo que o local deverá ser entregue completamente limpo, livre de entulhos e sobras de materiais provenientes da execução da obra e suas instalações.

Quando a obra ficar inteiramente concluída, de perfeito acordo com o projeto e suas especificações técnicas e satisfeitas todas as exigências deste material, será efetuada uma vistoria conjunta (EXECUTORA E FISCALIZAÇÃO) para o recebimento da obra.

PREF. MUN. SAO PEDRO DOS CRENTES  
 P. M.  
 FIS. 025  
 Rubrica

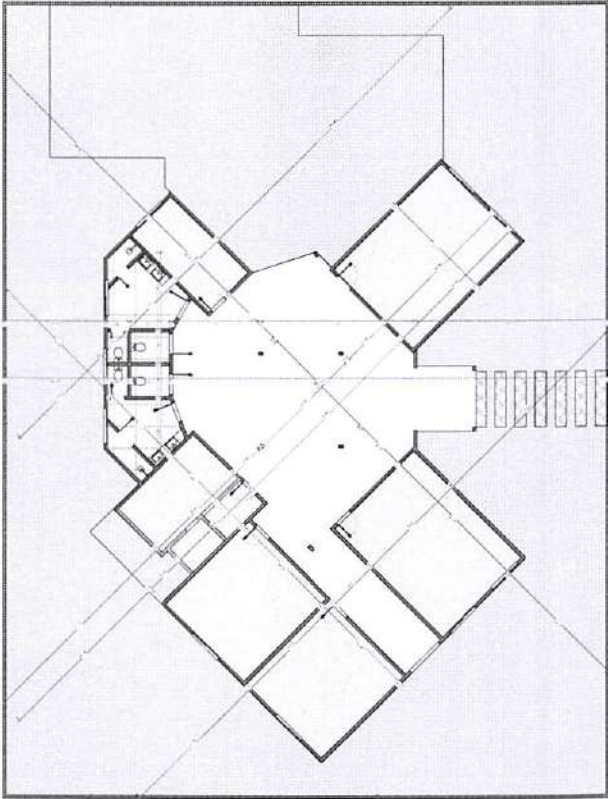

67 - Planta do 1º andar  
 1/50

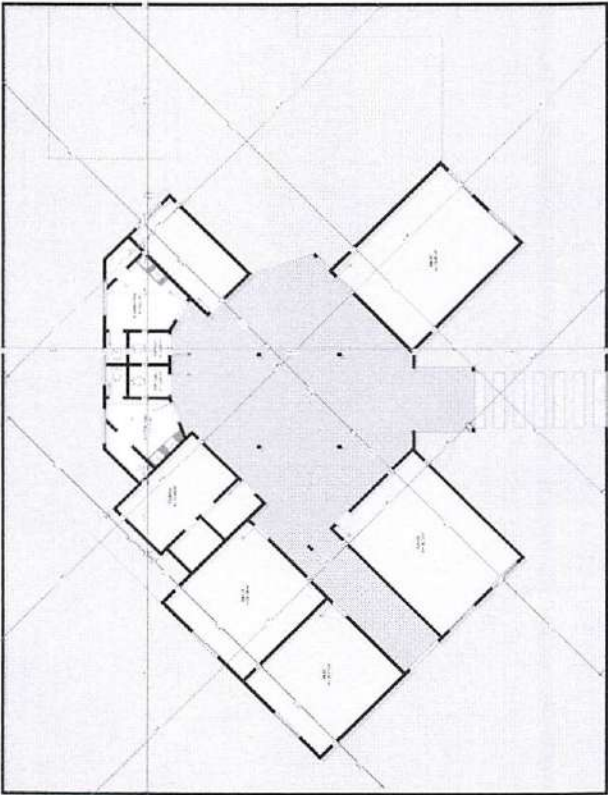

68 - Planta do 1º andar  
 1/50

QUANTIDADE DE OBRAS	
Quantidade de Obras	100
Valor Unitário	100,00
Valor Total	10.000,00

Nome do Projeto: ...  
 Nome do Cliente: ...  
 Nome do Arquiteto: ...  
 Nome do Engenheiro: ...  
 Nome do Projetista: ...



Tabela de Materiais	
Item	Quantidade
1	100
2	50
3	20
4	10
5	5
6	3
7	2
8	1
9	1
10	1



69 - Elevação Lateral  
 1/50

70 - Elevação Frontal  
 1/50

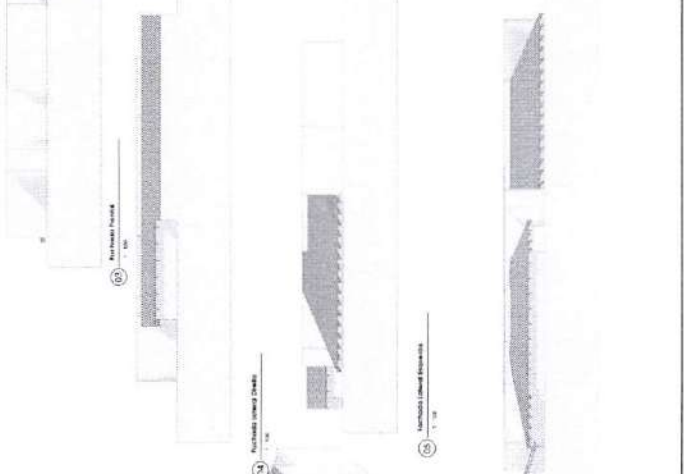
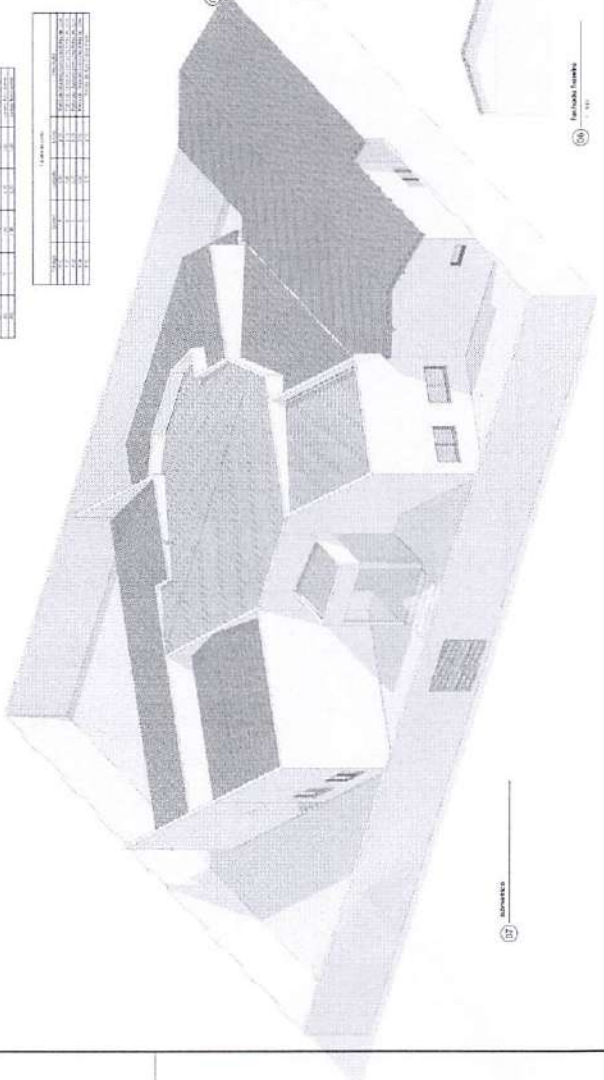
71 - Elevação Traseira  
 1/50

72 - Elevação Lateral  
 1/50

73 - Elevação Frontal  
 1/50

74 - Elevação Traseira  
 1/50



Rubrica  
 P  
 PREFEITURA MUNICIPAL DE SÃO PEDRO DOS CRENTES  
 SECRETARIA MUNICIPAL DE OBRAS E URBANISMO  
 PROJETO ARQUITETÔNICO  
 Nº 026/2011  
 026

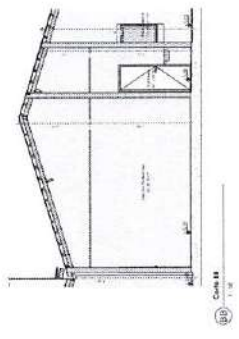
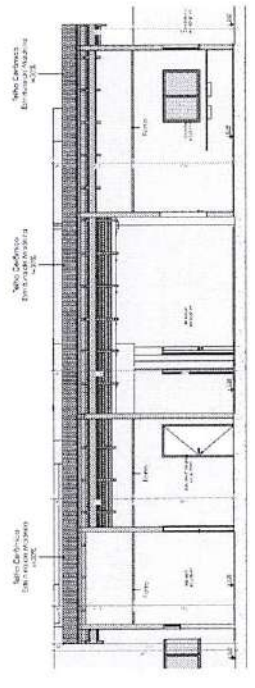
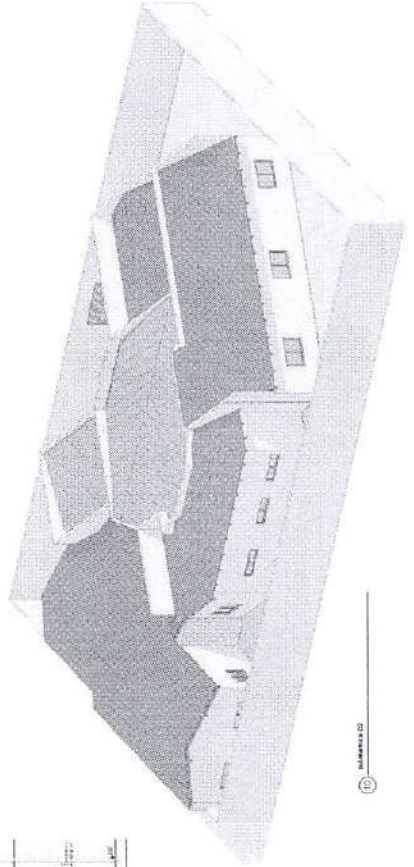
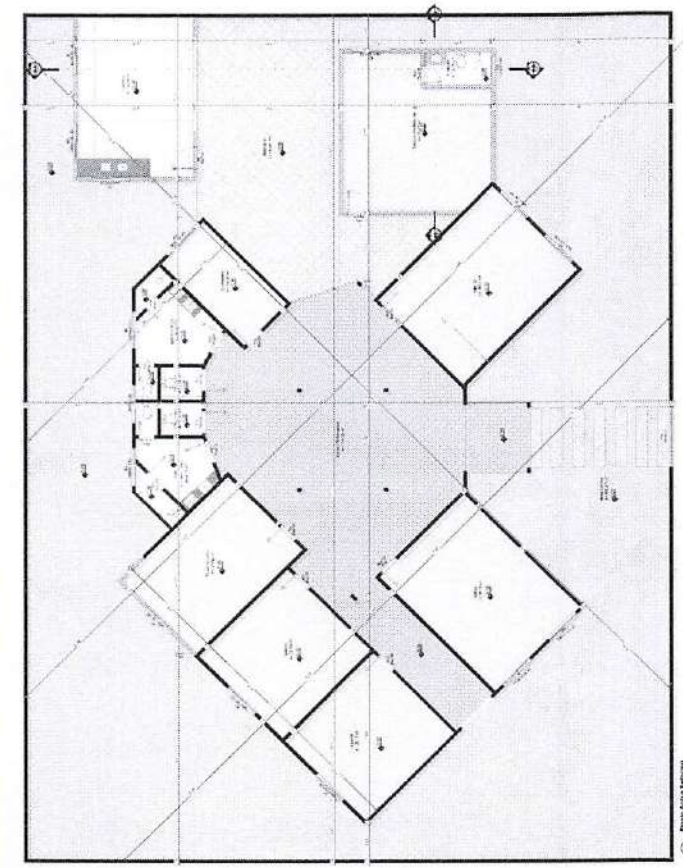
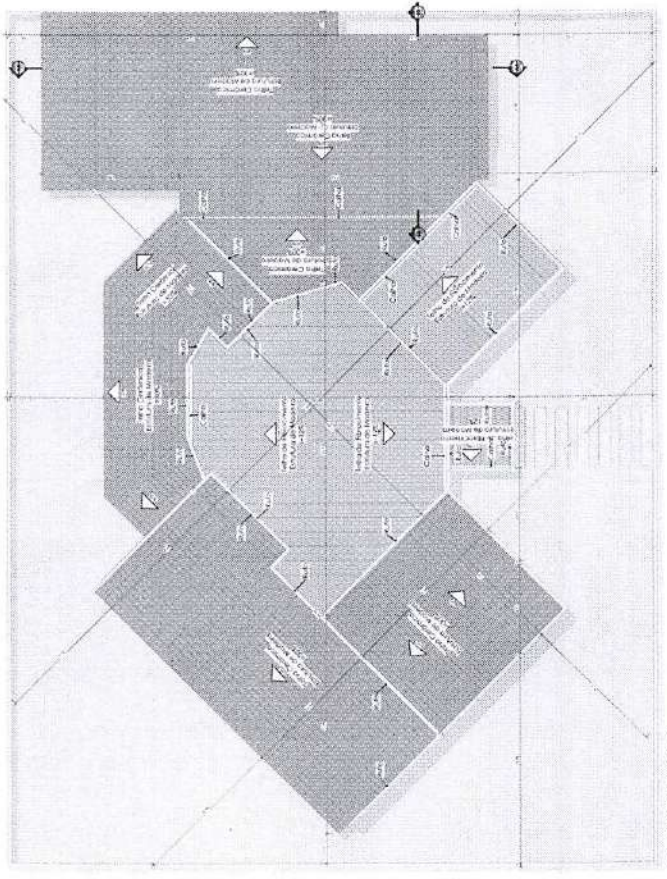

Escala: 1:100  
 100m

Escala: 1:100  
 100m



Nº OPERAÇÃO 0	Nº TRANSFEREGOV 0	PROPONENTE / TOMADOR PREFEITURA MUNICIPAL DE SÃO PEDRO DOS CRENTES
------------------	----------------------	---

**APELIDO DO EMPREENDIMENTO / DESCRIÇÃO DO LOTE**  
 Reforma e Ampliação Escola Horacio Jose / Reforma e Ampliação Escola Horacio Jose

Conforme legislação tributária municipal, definir estimativa de percentual da base de cálculo para o ISS:	100,00%
Sobre a base de cálculo, definir a respectiva alíquota do ISS (entre 2% e 5%):	5,00%

**BDI 1**

**TIPO DE OBRA**  
(SELECIONAR)

Itens	Siglas	% Adotado
Administração Central	AC	3,00%
Seguro e Garantia	SG	1,00%
Risco	R	0,97%
Despesas Financeiras	DF	0,59%
Lucro	L	8,13%
Tributos (impostos COFINS 3%, e PIS 0,65%)	CP	3,65%
Tributos (ISS, variável de acordo com o município)	ISS	5,00%
Tributos (Contribuição Previdenciária sobre a Receita Bruta - 0% ou 4,5% - Desoneração)	CPRB	4,50%
BDI SEM desoneração (Fórmula Acórdão TCU)	BDI PAD	24,98%
<b>BDI COM desoneração</b>	<b>BDI DES</b>	<b>31,46%</b>

- #N/D #N/D

Os valores de BDI foram calculados com o emprego da fórmula:

$$BDI = \frac{(1+AC + S + R + G)*(1 + DF)*(1+L)}{(1-CP-ISS-CRPB)} - 1$$

Declaro para os devidos fins que, conforme legislação tributária municipal, a base de cálculo deste tipo de obra corresponde à 100%, com a respectiva alíquota de 5%.

Declaro para os devidos fins que o regime de Contribuição Previdenciária sobre a Receita Bruta adotado para elaboração do orçamento foi COM Desoneração, e que esta é a alternativa mais adequada para a Administração Pública.

Observações:

SÃO PEDRO DOS CRENTES  
 Local Data  
 Documento assinado digitalmente  
 ALKIZA SILVA PINHEIRO  
 Data: 19/11/2025 15:15:35-0300  
 Verifique em <https://validar.iti.gov.br>

Responsável Técnico  
**Nome:** Alkiza Pinheiro  
**CREA/CAU:** 154.504MA  
**ART/RRT:** 0



CRONOGRAMA FÍSICO-FINANCEIRO  
OGU

Grau d  
#PUB

Nº OPERAÇÃO 0	Nº TGOV 0	PROPONENTE TOMADOR PREFEITURA MUNICIPAL DE SÃO PEDRO DOS CRENTES	APELIDO EMPREENDIMENTO Reforma e Ampliação Escola Horacio Jose	DESCRIÇÃO DO LOTE Reforma e Ampliação Escola Horacio Jose
------------------	--------------	---	---	--

Item	Descrição	Valor (R\$)	Parcelas:	1	2	3	4	5	6	7	8	9	10	11
				01/26	02/26	03/26	04/26	05/26	06/26	07/26	08/26	09/26	10/26	11/26
1.	Reforma e Ampliação Escola Horacio Jose	400.000,00	% Período:	4,58%	92,17%	3,28%								
1.1.	SERVIÇOS PRELIMINARES	5.377,56	% Período:	69,69%	29,27%	1,03%								
1.2.	ADMINISTRAÇÃO DA OBRA	33.369,06	% Período:	4,58%	92,17%	3,28%								
1.3.	DEMOLIÇÃO	13.036,65	% Período:	100,00%										
1.4.	ESCAVAÇÃO, FUNDAÇÃO E LEVANTE	178.235,63	% Período:		100,00%									
1.5.	ESQUADRIAS NOVAS	11.880,76	% Período:			100,00%								
1.6.	MATERIAIS	99.989,39	% Período:		100,00%									
1.7.	PINTURA FINAL	58.110,95	% Período:		100,00%									
<b>Total: R\$ 400.000,00</b>				%:	4,58%	92,17%	3,28%							
				Repasso:	-	-	-							
				Contrapartida:	18.312,19	368.665,05	13.022,76							
				Outros:	-	-	-							
				Investimento:	18.312,19	368.665,05	13.022,76							
				%:	4,58%	96,74%	100,00%							
				Repasso:	-	-	-							
				Contrapartida:	18.312,19	386.977,24	400.000,00							
				Outros:	-	-	-							
				Investimento:	18.312,19	386.977,24	400.000,00							

SÃO PEDRO DOS CRENTES  
Local

quarta-feira, 19 de novembro de 2025  
Data



Documento assinado digitalmente  
ALKIZA SILVA PINHEIRO  
Data: 19/11/2025 15:14:21 -0500  
Verificar em: https://sistema.iti.gov.br

Responsável Técnico  
Nome: Alkiza Pinheiro  
CREA/CAU: 154.504MA  
ART/RRT:



<b>Nº OPERAÇÃO</b> 0	<b>Nº Transferência</b> 0	<b>PROponente / Tomador</b> PREFEITURA MUNICIPAL DE SÃO PEDRO DOS CRENTES	<b>APELIDO DO EMPREENDIMENTO</b> Reforma e Ampliação Escola Horacio Jose
<b>LOCALIDADE SINAPI</b> SÃO LUIS	<b>DATA BASE</b> 12-24 (DES.)	<b>DESCRIÇÃO DO LOTE</b> Reforma e Ampliação Escola Horacio Jose	<b>MUNICÍPIO / UF</b> SÃO PEDRO DOS CRENTES

Item	Fonte	Código	Descrição	Unidade	Quantidade	Custo Unitário (sem BDI) (R\$)	BDI (%)	Preço Unitário (com BDI) (R\$)	Preço Total (R\$)
<b>Reforma e Ampliação Escola Horacio Jose</b>									<b>406.000,00</b>
<b>1. SERVIÇOS PRELIMINARES</b>									<b>6.377,56</b>
1.1.1.	Composição	001	PLACA DE OBRA	UN	1,00	1.299,15	BDI 1	1.707,88	1.707,88
1.1.2.	SINAPI	93382	EXECUÇÃO DE CENTRAL DE ARMADURA EM CANTEIRO DE OBRA, NÃO INCLUSO MOBILIÁRIO E EQUIPAMENTOS. AF_04/2016	m	10,00	279,15	BDI 1	366,97	3.669,70
<b>1.2. ADMINISTRAÇÃO DA OBRA</b>									<b>33.369,08</b>
1.2.1.	SINAPI	93565	ENGENHEIRO CIVIL DE OBRA JUNIOR COM ENCARGOS COMPLEMENTARES	MES	1,00	18.150,02	BDI 1	23.861,20	23.861,20
1.2.2.	SINAPI	94295	MESTRE DE OBRAS COM ENCARGOS COMPLEMENTARES	MES	1,00	7.232,51	BDI 1	9.507,60	9.507,60
<b>1.3. DEMOLIÇÃO</b>									<b>13.035,65</b>
1.3.1.	SICRO	3806415	DEMOLIÇÃO CONTROLADA DE CONCRETO COM MARTELETE	M3	10,00	670,67	BDI 1	881,68	8.816,60
1.3.2.	SICRO	4915733	RECOMPOSIÇÃO MANUAL DE ATERRO COM MATERIAL DE JAZIDA	M3	70,00	38,51	BDI 1	50,63	3.544,10
1.3.3.	SINAPI	97844	RELAÇÃO DE PORTAS, DE FORMA MANUAL, SEM REAPROVEITAMENTO. AF_09/2023	M2	2,00	8,95	BDI 1	11,77	23,54
1.3.4.	SINAPI	97822	DEMOLIÇÃO DE ALVENARIA DE BLOCO FURADO, DE FORMA MANUAL, SEM REAPROVEITAMENTO. AF_09/2023	M3	9,00	55,14	BDI 1	72,49	652,41
<b>1.4. ESCAVAÇÃO, FUNDAÇÃO E LEVANTE</b>									<b>176.236,83</b>
1.4.1.	SINAPI	104924	CONCRETAGEM DE SAPATA CORRIDA, FCK 30 MPa, COM USO DE BOMBA - LANÇAMENTO, ADENSAMENTO E ACABAMENTO. AF_01/2024	M3	15,00	843,29	BDI 1	1.108,59	16.628,85
1.4.2.	SINAPI	97102	EXECUÇÃO DE RADIER, ESPESSURA DE 15 CM, FCK = 30 MPa, COM USO DE FORMAS EM MADEIRA SERRADA. AF_09/2021	M2	155,45	232,12	BDI 1	305,14	47.434,91
1.4.3.	SINAPI	103333	ALVENARIA DE VEDAÇÃO DE BLOCOS CERÂMICOS FURADOS NA HORIZONTAL DE 9X14X19 CM (ESPESSURA 9 CM) E ARGAMASSA DE ASSENTAMENTO COM PREPARO MANUAL. AF_12/2021	M2	350,00	116,63	BDI 1	153,58	53.753,00
1.4.4.	SINAPI	103672	CONCRETAGEM DE PILARES, FCK = 25 MPa, COM USO DE BOMBA - LANÇAMENTO, ADENSAMENTO E ACABAMENTO. AF_02/2022_P5	M3	10,00	734,86	BDI 1	968,05	9.680,50
1.4.5.	SINAPI	96616	LASTRO DE CONCRETO MAGRO, APLICADO EM BLOCOS DE CORGAMENTO OU SAPATAS. AF_01/2024	M3	5,14	771,63	BDI 1	1.014,38	5.213,91
1.4.6.	SINAPI	103670	LANÇAMENTO COM USO DE BALDES, ADENSAMENTO E ACABAMENTO DE CONCRETO EM ESTRUTURAS. AF_02/2022	M3	25,40	285,99	BDI 1	375,96	9.549,38
1.4.7.	SICRO	407819	ARMADA EM AÇO CA-50 - FORNECIMENTO, PREPARO E COLOCAÇÃO	KG	355,87	11,49	BDI 1	15,10	5.373,64
1.4.8.	SICRO	3108016	FÓRMAS DE COMPENSADO PLASTIFICADO 14 MM - USO GERAL - UTILIZAÇÃO DE 2 VEZES - CONFECÇÃO, INSTALAÇÃO E RETIRADA	M²	30,00	96,95	BDI 1	127,45	3.823,50
1.4.9.	SICRO	903789	Embudo com argamassa de cimento, cal hidratada e areia 1:2:8 com espessura de 2 cm - aplicação manual	M²	285,78	30,02	BDI 1	40,25	11.502,85
1.4.10.	SINAPI	87299	ARGAMASSA TRAÇO 1:3 (EM VOLUME DE CIMENTO E AREIA MÉDIA ÚMIDA) PARA CONTRAPISO, PREPARO MECÂNICO COM BETONEIRA 600 L. AF_08/2019	M3	15,56	475,59	BDI 1	625,21	9.728,27
1.4.11.	SINAPI	103681	CONCRETAGEM DE VIGAS E LAJES, FCK=25 MPa, PARA LAJES MACIÇAS OU NERVURADAS COM GRUA DE CAÇAMBA DE 500 L EM EDIFICAÇÃO DE MULTIFAMILIARES ATÉ 16 ANDARES - LANÇAMENTO, ADENSAMENTO E ACABAMENTO. AF_02/2022	M3	5,24	808,29	BDI 1	1.062,58	5.567,52
<b>1.6. ESQUADRIAS NOVAS</b>									<b>11.880,76</b>
1.6.1.	SINAPI	94559	JANELA DE AÇO TIPO BASCULANTE PARA VIDROS, COM BATENTE, FERROJÓIAS E PINTURA ANTICORROSIVA, EXCLUSIVE VIDROS, ACABAMENTO, ALIZAR E CONTRAMARCO, FIXAÇÃO COM ARGAMASSA. FORNECIMENTO E INSTALAÇÃO. AF_11/2024	M2	6,00	690,13	BDI 1	907,24	5.443,44
1.6.2.	SINAPI	90799	KIT DE PORTA-FRONTA DE MADEIRA EM ACABAMENTO MELAMÍNICO BRANCO, FOLHA PESADA OU SUPERPESSADA, E BATENTE METÁLICO, 80X210CM, FIXAÇÃO COM ARGAMASSA - FORNECIMENTO E INSTALAÇÃO. AF_12/2019	UN	4,00	1.224,20	BDI 1	1.609,33	6.437,32
<b>1.8. MATERIAIS</b>									<b>99.989,38</b>
1.8.1.	ORSE	10973	CHAPA DE AÇO GROSSA PRETA 5/8 (16,00MM)	KG	102,40	16,89	BDI 1	22,20	2.279,42
1.8.2.	ORSE	02547	PARAFUSO J 19 X 200 MM	UN	119,76	7,44	BDI 1	9,78	1.171,45
1.8.3.	SINAPI	98784	INIBIDOR DE SOLDA MONOFÁSICO DE 180 A, POTÊNCIA DE 5400 W, TENSÃO DE 220 V, PARA SOLDA COM ELETRODOS DE 2,0 A 4,0 MM E PROCESSO TIG - CHP DIURNO. AF_09/2018	CHP	620,00	4,66	BDI 1	6,13	3.800,60
1.8.4.	SINAPI	93441	BANCADA GRANITO CINZA 150 X 60 CM, COM CUBA DE EMBUTIR DE AÇO, VÁLVULA AMERICANA EM METAL, SIFÃO FLEXÍVEL EM PVC, ENGATE FLEXÍVEL 30 CM, TORNEIRA CROMADA LONGA, DE PAREDE, 1/2" OU 3/4", FV COZINHA, PADRÃO POPULAR - FORNEC. E INSTALAÇÃO. AF_01/2020	UN	2,00	1.301,05	BDI 1	1.710,36	3.420,72
1.8.5.	SINAPI	96109	PORRÔ EM PLACAS DE GESSO, PARA AMBIENTES RESIDENCIAIS. AF_09/2023_P5	M2	150,85	52,33	BDI 1	68,79	10.376,97
1.8.6.	SINAPI	7175	TELHA DE BARRO / CERÂMICA, NÃO ESMALTADA, TIPO ROMANA, AMERICANA, PORTUGUESA, FRANCOESA, COMPRIMENTO DE 41" CM, ESTRUTURA TRELICHADA DE COBERTURA, TIPO ARCO, COM LIGAÇÕES PARAFUSADAS, INCLUSOS PERFIS METÁLICOS, CHAPAS METÁLICAS, MÃO DE OBRA E TRANSPORTE COM GUINDASTE - FORNECIMENTO E INSTALAÇÃO. AF_01/2020_P8A	UN	487,00	48,09	BDI 1	63,22	30.788,14
1.8.7.	SINAPI	100778	MÃO DE OBRA E TRANSPORTE COM GUINDASTE - FORNECIMENTO E INSTALAÇÃO. AF_01/2020_P8A	KG	675,15	19,07	BDI 1	25,07	16.925,01
1.8.8.	SINAPI	94213	TELHAMENTO COM TELHA DE AÇO/ALUMÍNIO E = 0,5 MM, COM ATÉ 2 ÁGUAS, INCLUSO ICAMENTO. AF_07/2019	M2	150,00	74,84	BDI 1	98,38	14.757,00
1.8.9.	SINAPI	94229	CALHA EM CHAPA DE AÇO GALVANIZADO NÚMERO 24, DESENVOLVIMENTO DE 180 CM, INCLUSO TRANSPORTE VERTICAL. AF_07/2019	M	10,00	141,88	BDI 1	188,52	1.885,20
1.8.10.	SINAPI	95470	VASO SANITÁRIO SIFONADO CONVENCIONAL COM LOUÇA BRANCA, INCLUSO CONJUNTO DE LIGAÇÃO PARA BACIA SANITÁRIA AJUSTÁVEL - FORNECIMENTO E INSTALAÇÃO. AF_01/2020	UN	2,00	342,32	BDI 1	450,01	900,02
1.8.11.	SINAPI	91981	INTERRUPTOR BIPOLAR (1 MÓDULO), 10A/250V, INCLUINDO SUPORTE E PLACA - FORNECIMENTO E INSTALAÇÃO. AF_03/2023	UN	4,00	47,78	BDI 1	62,61	251,24
1.8.12.	SINAPI	101375	AJUDANTE DE ELETRICISTA COM ENCARGOS COMPLEMENTARES	MES	1,00	4.038,22	BDI 1	5.308,04	5.308,04
1.8.13.	SINAPI	101399	ELETRICISTA COM ENCARGOS COMPLEMENTARES	MES	1,00	4.756,57	BDI 1	6.252,99	6.252,99
1.8.14.	SICRO	M0868	LAMPADA FLUORESCENTE COMPACTA ELETRÔNICA - POTENCIA 20W	UN	20,00	12,36	BDI 1	16,27	325,40
1.8.15.	SINAPI	1014	CABO DE COBRE, FLEXÍVEL, CLASSE 4 OU 5, ISOLAÇÃO EM PVC/IA, ANTICHAMA BWF-B, 1 CONDUTOR, 450/750 V, SEÇÃO NOMINAL 2,5 MM2	M	78,00	2,82	BDI 1	3,71	289,38
1.8.16.	SINAPI	21127	FITA ISOLANTE ADESIVA ANTICHAMA, USO ATÉ 750 V, EM ROLO DE 19 MM X 5 M	UN	3,00	0,07	BDI 1	0,09	0,27
1.8.17.	SINAPI	7608	DUCHA / CHUVEIRO PLÁSTICO SIMPLES, 5", BRANCO, PARA ACOPLAR EM HASTE 1/2", ÁGUA FRIA	UN	1,00	11,73	BDI 1	15,42	15,42
1.8.18.	SINAPI	86043	LAVATÓRIO LOUÇA BRANCA SUSPENSO, 29,5 X 39CM OU EQUIVALENTE, PADRÃO POPULAR, INCLUSO SIFÃO FLEXÍVEL EM PVC, VÁLVULA E ENGATE FLEXÍVEL 30CM EM PLÁSTICO E TORNEIRA CROMADA DE MESA, PADRÃO POPULAR - FORNECIMENTO E INSTALAÇÃO. AF_01/2020	UN	1,00	280,64	BDI 1	342,64	342,64
1.8.19.	SINAPI	100852	CUBA DE EMBUTIR RETANGULAR DE AÇO INOXIDÁVEL, 56 X 33 X 12 CM - FORNECIMENTO E INSTALAÇÃO. AF_01/2020	UN	3,00	232,74	BDI 1	305,06	917,88
<b>1.7. PINTURA FINAL</b>									<b>55.110,98</b>
1.7.1.	SINAPI	88488	PINTURA LATEX ACRÍLICA PREMIUM, APLICAÇÃO MANUAL EM PAREDES, DUAS DEMÓS. AF_04/2023	M2	1.125,00	14,05	BDI 1	16,47	20.778,75
1.7.2.	SINAPI	88497	EMASSAMENTO COM MASSA LÁTEX, APLICAÇÃO EM PAREDE, DUAS DEMÓS, LIXAMENTO MANUAL. AF_04/2023	M2	1.125,00	16,80	BDI 1	22,09	24.851,25
1.7.3.	SINAPI	101448	PINTOR COM ENCARGOS COMPLEMENTARES	MES	1,00	5.190,61	BDI 1	6.823,58	6.823,58
1.7.4.	SINAPI	101378	AJUDANTE DE PINTOR COM ENCARGOS COMPLEMENTARES	MES	1,00	4.303,49	BDI 1	5.657,37	5.657,37

**Encargos sociais:** Para elaboração deste orçamento, foram utilizados os encargos sociais do SINAPI para a Unidade da Federação indicada.

**Observações:**



PO - PLANILHA ORÇAMENTÁRIA  
Orçamento Base para Licitação - OGU



Grau de Sigilo  
#PUBLICO

Nº OPERAÇÃO 0	Nº TransfereGOV	PROponente / TOMADOR 0 PREFEITURA MUNICIPAL DE SÃO PEDRO DOS CRENTES	APELIDO DO EMPREENDIMENTO Reforma e Ampliação Escola Horacio Jose			
LOCALIDADE SINAPI SAO LUIS	DATA BASE 12-24 (DEB.)	DESCRIÇÃO DO LOTE Reforma e Ampliação Escola Horacio Jose	MUNICÍPIO / UF SÃO PEDRO DOS CRENTES	BDI 1 31,46%	BDI 2 0,00%	BDI 3 0,00%

RECURSO

Item	Fonte	Código	Descrição	Unidade	Quantidade	Custo Unitário (sem BDI) (R\$)	BDI (%)	Preço Unitário (com BDI) (R\$)	Preço Total (R\$)
Reforma e Ampliação Escola Horacio Jose									400.000,00

Foi considerado arredondamento de duas casas decimais para Quantidade; Custo Unitário; BDI; Preço Unitário; Preço Total.

Siglas da Composição do Investimento: RA - Ráteo proporcional entre Repasse e Contrapartida; RP - 100% Repasse; CP - 100% Contrapartida; OJ - 100% Outros.

SÃO PEDRO DOS CRENTES

Local

quarta-feira, 19 de novembro de 2025

Data

Responsável Técnico

Nome: Alkiza Pinheiro

CREA/CAU: 154.504MA

ART/RRT: 0

Documento assinado digitalmente



ALKIZA SILVA PINHEIRO

Data: 19/11/2025 15:13:33-0300

Verifique em <https://validar.it.gov.br>



**MAPA DE GERENCIAMENTO DE RISCOS**  
Art. 18, inciso X da Lei 14.133/2021



**Unidade Requisitante**  
Secretaria Municipal de Educação



**Equipe de Planejamento**  
Fabian dos Santos Vargas  
Guilherme Pinheiro Machado  
Delinan de Sousa Nascimento



**Objeto Detalhado**  
Contratação de pessoa jurídica para reforma e ampliação da Escola Horácio José da Silva, localizada no município de São Pedro dos Crentes – MA.

O presente gerenciamento de riscos permite ações contínuas de planejamento, organização e controle dos recursos relacionados aos riscos que possam comprometer o sucesso do planejamento da contratação, da seleção do fornecedor e da gestão contratual.

O Mapa de Gerenciamento de Riscos contém a identificação e a análise dos principais riscos, consistindo na compreensão da natureza e determinação do nível de risco, que corresponde à combinação do impacto e de suas probabilidades que possam comprometer a efetividade da contratação, bem como o alcance dos resultados pretendidos com a solução a ser contratada.

Para cada risco identificado, definiu-se: a probabilidade de ocorrência dos eventos, os possíveis danos e impacto caso o risco ocorra, possíveis ações preventivas e de contingência (respostas aos riscos), bem como o registro e o acompanhamento das ações de tratamento dos riscos.

Para estimar o nível dos riscos, utilizou-se a matriz abaixo recomendada no Referencial Básico de Gestão de Riscos do TCU.

ESCALA DE PROBABILIDADES		
PROBABILIDADE	DESCRIÇÃO DA PROBABILIDADE, DESCONSIDERANDO OS CONTROLES	PESO
Muito Baixa	<b>Improvável.</b> Em situações excepcionais, o evento poderá até ocorrer, mas nada nas circunstâncias indica essa possibilidade.	1
Baixa	<b>Rara.</b> De forma inesperada ou casual, o evento poderá ocorrer, pois as circunstâncias pouco indicam essa possibilidade.	2
Média	<b>Possível.</b> De alguma forma, o evento poderá ocorrer, pois as	5



	circunstâncias indicam moderadamente essa possibilidade.	
<b>Alta</b>	<b>Provável.</b> De forma até esperada, o evento poderá ocorrer, pois as circunstâncias indicam fortemente essa possibilidade	8
<b>Muito Alta</b>	<b>Praticamente certa.</b> De forma inequívoca, o evento ocorrerá, às circunstâncias indicam claramente essa possibilidade	10

### ESCALA DE CONSEQUÊNCIAS

IMPACTO	DESCRIÇÃO DA PROBABILIDADE, DESCONSIDERANDO OS CONTROLES	PESO
<b>Muito Baixo</b>	<b>Mínimo</b> impacto nos objetivos (estratégicos, operacionais, de informação/comunicação/divulgação ou de conformidade).	1
<b>Baixo</b>	<b>Pequeno</b> impacto nos objetivos (idem)	2
<b>Médio</b>	<b>Moderado</b> impacto nos objetivos (idem), porém recuperável.	5
<b>Alto</b>	<b>Significativo</b> impacto nos objetivos (idem), de difícil reversão	8
<b>Muito Alto</b>	<b>Catastrófico</b> impacto nos objetivos (idem), de forma irreversível.	10

### MATRIZ DE RISCO

	<b>MUITO ALTO</b>	<b>RISCO MÉDIO</b>	<b>RISCO MÉDIO</b>	<b>RISCO ALTO</b>	<b>RISCO EXTREMO</b>	<b>RISCO EXTREMO</b>
	<b>ALTO</b>	<b>RISCO BAIXO</b>	<b>RISCO MÉDIO</b>	<b>RISCO ALTO</b>	<b>RISCO ALTO</b>	<b>RISCO EXTREMO</b>
	<b>MÉDIO</b>	<b>RISCO BAIXO</b>	<b>RISCO MÉDIO</b>	<b>RISCO MÉDIO</b>	<b>RISCO ALTO</b>	<b>RISCO ALTO</b>
	<b>BAIXO</b>	<b>RISCO BAIXO</b>	<b>RISCO BAIXO</b>	<b>RISCO MÉDIO</b>	<b>RISCO MÉDIO</b>	<b>RISCO MÉDIO</b>
	<b>MUITO BAIXO</b>	<b>RISCO BAIXO</b>	<b>RISCO BAIXO</b>	<b>RISCO BAIXO</b>	<b>RISCO BAIXO</b>	<b>RISCO MÉDIO</b>
<b>IMPACTO</b>		<b>MUITO BAIXA</b>	<b>BAIXA</b>	<b>MÉDIA</b>	<b>ALTA</b>	<b>MUITO ALTA</b>
		<b>PROBABILIDADE</b>				

Em atendimento ao inciso X do art. 18 da Lei 14.133/2021, o presente instrumento visa analisar os riscos que possam comprometer o sucesso da licitação e a boa execução contratual.



### Risco Alto - Seleção inadequada do fornecedor

Etapa	Impacto	Probabilidade
Execução contratual	Alto	Média

#### Dano

A contratação de empresa sem qualificação técnica adequada pode comprometer a qualidade da obra, resultando em estrutura irregular, falhas de drenagem, piso inadequado ou iluminação deficiente, prejudicando a utilização do espaço escolar.

#### Ações Preventivas

Exigir comprovação de experiência em obras similares, ART do responsável técnico e cronograma físico-financeiro detalhado.

#### Responsável

Semaias da Silva Morais

#### Ações de Contingência

Aplicar penalidades contratuais e substituir o fornecedor, se necessário, assegurando a continuidade da obra.

#### Responsável

Semaias da Silva Morais

### Risco Alto - Materiais de baixa qualidade ou fora das especificações

Etapa	Impacto	Probabilidade
Execução Contratual	Alto	Média

#### Dano

Comprometimento da durabilidade e segurança da estrutura escolar, ocasionando retrabalho e aumento de custos para o município.

#### Ações Preventivas

Estabelecer especificações técnicas detalhadas e padrões de qualidade no termo de referência.

#### Responsável

Semaias da Silva Morais

#### Ações de Contingência

Definir no termo de referência as especificações técnicas detalhadas de cada material (alvenaria, cobertura, piso, instalações elétricas, hidráulicas e iluminação).

#### Responsável

Semaias da Silva Morais

### Risco Médio - Atrasos na execução da obra

Etapa	Impacto	Probabilidade
Planejamento e execução	Médio	Média

#### Dano

Atraso na entrega da obra, prejudicando o cronograma escolar e o uso adequado do espaço pela comunidade estudantil.

#### Ações Preventivas

Incluir cláusulas de penalidade por atraso e cronograma rigoroso com marcos de medição.

#### Responsável

Semaias da Silva Morais

**Responsável:** Semaias da Silva Morais

#### Ações de Contingência

#### Responsável



ESTADO DO MARANHÃO  
PREFEITURA MUNICIPAL DE SÃO PEDRO DOS CRENTES  
Av. Canaã, s/n, Centro, São Pedro dos Crentes – MA, CEP: 65978-000



Revisar o cronograma, reforçar a fiscalização e ajustar etapas subsequentes para minimizar os impactos. Semaias da Silva Morais

**1. Vantagens:** Valorização Comunitária: A reforma e ampliação da escola representam um ganho social significativo, promovendo um ambiente mais acolhedor, seguro e adequado ao desenvolvimento das atividades escolares, além de fortalecer o sentimento de pertencimento e valorização pela comunidade local. Saúde e Bem-Estar: A melhoria da infraestrutura favorece a prática de atividades pedagógicas, culturais e recreativas, incentivando hábitos saudáveis e contribuindo para o bem-estar físico e mental dos alunos e servidores. Infraestrutura Moderna: A obra proporcionará instalações adequadas, com melhor iluminação, ventilação e materiais de alta durabilidade, garantindo maior conforto, segurança e eficiência no uso do espaço educacional.

**Desvantagens:** Custo Elevado: O projeto exige investimento considerável em materiais de qualidade e mão de obra especializada, o que representa um impacto financeiro relevante para o orçamento municipal. Risco de Intempéries: Condições climáticas adversas, especialmente durante períodos chuvosos, podem atrasar o cronograma de execução da obra, gerando necessidade de replanejamento e possíveis ajustes contratuais. Dependência de Fornecedor Especializado: A execução da obra requer empresa com comprovada experiência técnica e capacidade operacional, o que restringe o número de fornecedores aptos a participar e pode aumentar o tempo de seleção ou execução.

São Pedro dos Crentes - MA, 17 de novembro de 2025

Guilherme Pinheiro Machado  
Engenheiro Civil  
São Pedro dos Crentes – MA.



ESTADO DO MARANHÃO  
PREFEITURA MUNICIPAL DE SÃO PEDRO DOS CRENTES  
CNPJ nº 01.577.844/0001-62



GABINETE DO PREFEITO MUNICIPAL  
ROMULO COSTA ARRUDA

À COMISSÃO DE CONTRATAÇÃO

Atendendo à solicitação do Secretário Municipal de Infraestrutura, AUTORIZO a essa Comissão, a formalizar o Processo Licitatório, referente à Contratação de pessoa jurídica para reforma e ampliação da Escola Horácio José da Silva, localizada no município de São Pedro dos Crentes – MA, conforme especificações estabelecidas no termo de referência em anexo.

São Pedro dos Crentes – MA, 18 de novembro de 2025.

Atenciosamente,

ROMULO COSTA ARRUDA  
Prefeito Municipal de São Pedro dos Crentes



ESTADO DO MARANHÃO  
PREFEITURA MUNICIPAL DE SÃO PEDRO DOS CRENTES  
SETOR DE LICITAÇÕES E CONTRATOS



**TERMO DE AUTUAÇÃO**

PROCESSO ADMINISTRATIVO Nº 132/2025  
CONCORRÊNCIA ELETRÔNICA Nº 013/2025

AOS 18 (DEZOITO) DIAS DO MÊS DE NOVEMBRO DO ANO DE 2025 (DOIS MIL E VINTE E CINCO), CUMPRINDO O DISPOSTO DA LEI, A COMISSÃO DE CONTRATAÇÃO PROCEDE A

**AUTUAÇÃO**

DO PROCESSO CONCORRÊNCIA ELETRÔNICA Nº 013/2025, TENDO POR OBJETO A CONTRATAÇÃO DE PESSOA JURÍDICA PARA REFORMA E AMPLIAÇÃO DA ESCOLA HORÁCIO JOSÉ DA SILVA, LOCALIZADA NO MUNICÍPIO DE SÃO PEDRO DOS CRENTES – MA. E, PARA CONSTAR, LAVRO E ASSINO O PRESENTE TERMO DE AUTUAÇÃO. EU, ERILENE SILVA PEREIRA, MEMBRO DA COMISSÃO DE CONTRATAÇÃO QUE DIGITEI E SUBSCREVI.

SÃO PEDRO DOS CRENTES – MA, 18 DE NOVEMBRO DE 2025.

**ERILENE SILVA PEREIRA**  
**MEMBRO DA COMISSÃO DE CONTRATAÇÃO**



ESTADO DO MARANHÃO  
PREFEITURA MUNICIPAL DE SÃO PEDRO DOS CRENTES  
CNPJ nº 01.577.844/0001-62



PORTARIA Nº 040/2025.

Constitui a Comissão de Contratação e designa servidor para atuação como Agente de Contratação e Membros da Equipe de Apoio, de acordo com a Lei Federal 14.133/2021.

O Município de **SÃO PEDRO DOS CRENTES, ESTADO DO MARANHÃO**, no uso de suas atribuições legais e com fundamento na Lei Orgânica do Município e Regimento Interno, bem como a Lei Federal nº 14.133/2021.

**RESOLVE:**

Art. 1º Fica constituída a Comissão de Contratação, que será composta pelos seguintes servidores e respectivas funções, a saber:

- I – **SEMAIAS DA SILVA MORAIS**, Matrícula nº 816 – **Agente de Contratação (Pregoeiro)**;
- II – **JOQUEBEDE NERES DE CARVALHO ALVES** - Matrícula nº 260 – **Membra da equipe de apoio**;
- III- **ERILENE SILVA PEREIRA** - Matrícula nº 1143 – **Membra da equipe de apoio**;

Art. 2º Nas licitações na modalidade pregão, seja na sua forma presencial ou eletrônico, o Agente de Contratação será designado Pregoeiro.

Art. 3º O Agente de Contratação poderá atuar como leiloeiro administrativo, na forma prevista no art. 31 da Lei 14.133/2021, caso a Administração não contrate leiloeiro oficial.

Art. 4º A Comissão de Contratação e o Agente de Contratação (Pregoeiro) contarão, no desempenho de suas funções essenciais, com o auxílio da Assessoria Jurídica e do Controle Interno.

Art. 5º A Comissão de Contratação terá seus trabalhos supervisionados e coordenados pela Coordenação de Licitações, com outras atribuições definidas em lei específica.

Art. 6º Esta Portaria entra em vigor na data de sua publicação, retroagindo seus efeitos ao dia 6 de janeiro de 2025.

Publique-se, registre-se e cumpra-se.

**SÃO PEDRO DOS CRENTES-MA**, em 07 de janeiro de 2025.

ROMULO COSTA Assinado de forma digital  
ARRUDA:028230653 por ROMULO COSTA  
69 ARRUDA:02823065369

**Romulo Costa Arruda**  
**Prefeito Municipal**



Dispõe de designação, e dá outras providências...

O **PREFEITO MUNICIPAL DE SÃO PEDRO DOS CRENTES-MA**, nos termos do Art. 37, inciso II, da Constituição Federal de 1988 e na Lei Orgânica do Município de São Pedro dos Crentes, no uso de suas atribuições legais...

**RESOLVE:**

**Art. 1º - DESIGNAR** à Sra. **DELINAN DE SOUSA NASCIMENTO**, em cargo de comissão de Assessora Especial II, portadora do CPF Nº. 522.193.483-34 e do RG de nº 62029292017-1 SSP/MA, como **Fiscal de Contratos da Secretaria Municipal de Administração**.

**Art. 2º** - Esta Portaria entra vigor em 06 de janeiro de 2025, independente da data da sua publicação.

**Registre-se. Publique-se. Intime-se. Cumpra-se.**

Gabinete do **PREFEITO DO MUNICÍPIO DE SÃO PEDRO DOS CRENTES**, Estado do Maranhão, aos 07 dias de janeiro de 2025.

**Romulo Costa Arruda**  
Prefeito Municipal

*Publicado por: ANE CARINE DOS SANTOS CARDOSO  
Código identificador: d1402df029b051be7f2849308479c9c1*

**PORTARIA N.º 044/2025 DE 07 DE JANEIRO DE 2025**

Dispõe de designação, e dá outras providências...

O **PREFEITO MUNICIPAL DE SÃO PEDRO DOS CRENTES-MA**, nos termos do Art. 37, inciso II, da Constituição Federal de 1988 e na Lei Orgânica do Município de São Pedro dos Crentes, no uso de suas atribuições legais...

**RESOLVE:**

**Art. 1º - DESIGNAR** à Sr. **GUILHERME PINHEIRO MACHADO SILVA**, com contrato Individual de Trabalho em caráter Temporário, por excepcional interesse público, em **Regime Especial de Direito Administrativo (REDA)** na área de **ENGENHEIRO CIVIL**, portador do CPF Nº. 074.640.593-60 e do RG de nº 051058372014-6 SSP/MA, como **Fiscal de Contratos da Secretaria Municipal de Infraestrutura**.

**Art. 2º** - Esta Portaria entra vigor em 06 de janeiro de 2025, independente da data da sua publicação.

**Registre-se. Publique-se. Intime-se. Cumpra-se.**

Gabinete do **PREFEITO DO MUNICÍPIO DE SÃO PEDRO DOS CRENTES**, Estado do Maranhão, aos 07 dias de janeiro de 2025.

**Romulo Costa Arruda**  
Prefeito Municipal

*Publicado por: ANE CARINE DOS SANTOS CARDOSO  
Código identificador: e7566c5e0cacf7269d4d0381e40dd108*

**PORTARIA N.º 045/2025 DE 07 DE JANEIRO DE 2025**

Dispõe de designação, e dá outras providências...

O **PREFEITO MUNICIPAL DE SÃO PEDRO DOS CRENTES-MA**, nos termos do Art. 37, inciso II, da Constituição Federal de 1988 e na Lei Orgânica do Município de São Pedro dos Crentes, no uso de suas atribuições legais...

**RESOLVE:**

**Art. 1º - DESIGNAR** à Sra. **LEANES PEREIRA SOBRINHO**, em cargo efetivo de Auxiliar Administrativo na Secretaria Municipal de Educação, portador(a) do CPF sob o nº **934.367.183-00** e do RG de nº **15041220008 SSP/MA**, como **Fiscal de Contratos da Secretaria Municipal de Educação**.

**Art. 2º** - Esta Portaria entra em vigor em 06 de janeiro 2025, independentemente da sua publicação.

**Registre-se. Publique-se. Intime-se. Cumpra-se.**

Gabinete do **PREFEITO DO MUNICÍPIO DE SÃO PEDRO DOS CRENTES**, Estado do Maranhão, aos 07 dias de janeiro de 2025.

**Romulo Costa Arruda**  
Prefeito Municipal

*Publicado por: ANE CARINE DOS SANTOS CARDOSO  
Código identificador: f0491c24bfe68f6bec0dd2eca20060b*

**PORTARIA N.º 040/2025 07 DE JANEIRO DE 2025**

Constitui a Comissão de Contratação e designa servidor para atuação como Agente de Contratação e Membros da Equipe de Apoio, de acordo com a Lei Federal 14.133/2021.

O Município de **SÃO PEDRO DOS CRENTES, ESTADO DO MARANHÃO**, no uso de suas atribuições legais e com fundamento na Lei Orgânica do Município e Regimento Interno, bem como a Lei Federal nº 14.133/2021.

**RESOLVE:**

**Art. 1º** Fica constituída a Comissão de Contratação, que será composta pelos seguintes servidores e respectivas funções, a saber:

I - **SEMAIAS DA SILVA MORAIS**, Matrícula nº 816 - **Agente de Contratação (Pregoeiro)**;

II - **JOQUEBEDE NERES DE CARVALHO ALVES** - Matrícula nº 260 - **Membra da equipe de apoio**;

III- **ERILENE SILVA PEREIRA** - Matrícula nº 1143 - **Membra da equipe de apoio**;

**Art. 2º** Nas licitações na modalidade pregão, seja na sua forma presencial ou eletrônico, o Agente de Contratação será designado Pregoeiro.

**Art. 3º** O Agente de Contratação poderá atuar como leiloeiro administrativo, na forma prevista no art. 31 da Lei 14.133/2021, caso a Administração não contrate leiloeiro oficial.

**Art. 4º** A Comissão de Contratação e o Agente de Contratação (Pregoeiro) contarão, no desempenho de suas funções essenciais, com o auxílio da Assessoria Jurídica e do Controle Interno.

**Art. 5º** A Comissão de Contratação terá seus trabalhos supervisionados e coordenados pela Coordenação de Licitações, com outras atribuições definidas em lei específica.

**Art. 6º** Esta Portaria entra em vigor na data de sua publicação, retroagindo seus efeitos ao dia 6 de janeiro de 2025.

**Publique-se, registre-se e cumpra-se.**



ESTADO DO MARANHÃO  
PREFEITURA MUNICIPAL DE SÃO PEDRO DOS CRENTES  
CNPJ nº 01.577.844/0001-62



Memorando 98/2025

Ao Senhor  
Walbací Souza Silva  
Diretor da Contabilidade  
Nesta

Referente: **Processo Administrativo nº 132/2025**

Cumprimentando-a cordialmente, sirvo-me do presente memorando para solicitar informação sobre a existência, disponibilidade e valor de dotação orçamentária apta e suficiente para suportar a Contratação de pessoa jurídica para reforma e ampliação da Escola Horácio José da Silva, localizada no município de São Pedro dos Crentes – MA, com valor total de despesas estimada de R\$ 400.000,00 (quatrocentos mil reais), para o exercício fiscal de 2025.

São Pedro dos Crentes - MA, 19 de novembro de 2025

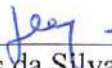
  
\_\_\_\_\_  
Semaias da Silva Morais  
Pregoeiro Municipal



ESTADO DO MARANHÃO  
**PREFEITURA MUNICIPAL DE SÃO PEDRO DOS CRENTES**  
CNPJ: 01.577.844/0001-62 AV. CANAÃ, Nº 102, CENTRO, CEP: 65978-000  
**Diretoria de Contabilidade**



Memorando 098/2025 - DC

*São Pedro dos Crentes, 19 de novembro de 2025.*

**Semaias da Silva Morais**  
Pregoeiro  
Nesta

Referente: **Processo Administrativo nº 132/2025**

Em atenção a consulta formulada por esta CPL sobre a existência de dotação orçamentária destinada a **Contratação de Empresa Especializada para execução dos serviços de Reforma e ampliação da Escola Horacio Jose da Silva, em São Pedro dos Crentes - MA**, venho informar o seguinte enquadramento técnico.

**12 - FUNDEB - FUNDO DE MANUT. DES. EDUCAÇÃO BASICA**  
12.361.0403.1035 - Construção, Ampliação e Reforma de unidades escolares  
4.4.90.51.00 - Obras e Instalações

**08 - MANUTENÇÃO E DESENVOLVIMENTO DO ENSINO**  
12.361.0403.1019 - Construção, Ampliação e Reforma de unidades escolares  
4.4.90.51.00 - Obras e Instalações - Valor Estimativo: **400.000,00**

Atenciosamente,

---

Walbaçí Souza Silva  
CONTADOR  
CRC GO 025758/O-6 T-MA



ESTADO DO MARANHÃO  
PREFEITURA MUNICIPAL DE SÃO PEDRO DOS CRENTES  
AVENIDA CANAÃ – CENTRO CNPJ 01.557.884/0001-62



**DECLARAÇÃO DE ADEQUAÇÃO ORÇAMENTÁRIA E FINANCEIRA**  
**(Inciso II, Art. 16, Lei Complementar nº 101/2000)**

1.1. **OBJETO:** Contratação de pessoa jurídica para reforma e ampliação da Escola Horácio José da Silva, localizada no município de São Pedro dos Crentes – MA.

Na qualidade de ordenador da despesa, declaro, para os efeitos do inciso II do artigo 16 da Lei Complementar nº 101 – Lei de Responsabilidade Fiscal, que a despesa acima especificada possui adequação orçamentária e financeira com a Lei Orçamentária Anual (LOA) e compatibilidade com o plano plurianual (PPA) e com a Lei Orçamentária (LDO).

São Pedro dos Crentes- MA, 24 de novembro de 2025.

Atenciosamente,

**Romulo Costa Arruda**  
**Prefeito Municipal**



ESTADO DO MARANHÃO  
PREFEITURA MUNICIPAL DE SÃO PEDRO DOS CRENTES  
Av. Canaã, s/n, Centro, São Pedro dos Crentes – MA, CEP: 65978-000



**CONCORRÊNCIA ELETRÔNICA Nº 013/2025  
PROCESSO ADMINISTRATIVO Nº 132/2025**



**TERMO DE REFERÊNCIA**

**1. CONDIÇÕES GERAIS DA CONTRATAÇÃO**

- 1.1. Os serviços objeto desta contratação são caracterizados como especializados, conforme justificativa constante do Estudo Técnico Preliminar.
- 1.2. O prazo de vigência da contratação é de 12 meses conforme cronograma do projeto básico, contados da data de assinatura do Contrato, prorrogável na forma dos artigos 106 e 107 da Lei nº 14.133, de 2021.
- 1.3. O contrato oferece maior detalhamento das regras que serão aplicadas em relação à vigência da contratação.

**2. FUNDAMENTAÇÃO E DESCRIÇÃO DA NECESSIDADE DA CONTRATAÇÃO**

- 2.1. A Fundamentação da Contratação e de seus quantitativos encontra-se pormenorizada em tópico específico dos Estudos Técnicos Preliminares.
- 2.2. O objeto da contratação não está previsto no Plano de Contratações Anual 2025, conforme consta das informações básicas deste termo de referência.

**3. DESCRIÇÃO DA SOLUÇÃO COMO UM TODO CONSIDERADO O CICLO DE VIDA DO OBJETO**

- 3.1. A descrição da solução como um todo encontra-se pormenorizada em tópico específico do Estudo Técnico Preliminar.

**REQUISITOS DA CONTRATAÇÃO**

**Item 1. Subcontratação**

- 3.1. Não é admitida a subcontratação do objeto contratual.

**Item 2. Garantia da contratação**

- 3.2. Não haverá exigência da garantia da contratação dos art. 96 e seguintes da Lei nº 14.133, de 2021.



**CONCORRÊNCIA ELETRÔNICA Nº 013/2025**  
**PROCESSO ADMINISTRATIVO Nº 132/2025**

**Item 3. Vistoria**

3.3. É facultativo a realização de avaliação prévia do local de execução dos serviços.

3.4. É assegurado ao interessado o direito de realização de vistoria prévia, acompanhado por servidor designado para esse fim, de segunda à sexta-feira, conforme horário agendado junto à Administração.

3.5. Serão disponibilizados data e horário diferentes aos interessados em realizar a vistoria prévia.

Para a vistoria, o representante legal da empresa ou responsável técnico deverá estar devidamente identificado, apresentando documento de identidade civil e documento expedido pela empresa comprovando sua habilitação para a realização da vistoria.

**4. MODELO DE EXECUÇÃO DO OBJETO**

**Item 4. Condições de execução**

4.1. O início da execução do objeto se dará em até 05 (cinco) dias úteis da emissão da ordem de serviço.

**5. MODELO DE GESTÃO DO CONTRATO**

5.1. O contrato deverá ser executado fielmente pelas partes, de acordo com as cláusulas avençadas e as normas da Lei nº 14.133, de 2021, e cada parte responderá pelas consequências de sua inexecução total ou parcial.

5.2. Em caso de impedimento, ordem de paralisação ou suspensão do contrato, o cronograma de execução será prorrogado automaticamente pelo tempo correspondente, anotadas tais circunstâncias mediante simples apostila.

5.3. As comunicações entre o órgão ou entidade e a contratada devem ser realizadas por escrito sempre que o ato exigir tal formalidade, admitindo-se o uso de mensagem eletrônica para esse fim.

5.4. O órgão ou entidade poderá convocar representante da empresa para adoção de providências que devam ser cumpridas de imediato.

**Item 5. Fiscalização**

5.5. A execução do contrato deverá ser acompanhada e fiscalizada pelo(s) fiscal(is) do contrato, ou pelos respectivos substitutos (Lei nº 14.133, de 2021, art. 117, caput).



## CONCORRÊNCIA ELETRÔNICA Nº 013/2025 PROCESSO ADMINISTRATIVO Nº 132/2025

### Item 6. Fiscalização Técnica

5.6. O fiscal técnico do contrato acompanhará a execução do contrato, para que sejam cumpridas todas as condições estabelecidas no contrato, de modo a assegurar os melhores resultados para a Administração. (Decreto nº 11.246, de 2022, art. 22, VI);

5.7. O fiscal técnico do contrato anotará no histórico de gerenciamento do contrato todas as ocorrências relacionadas à execução do contrato, com a descrição do que for necessário para a regularização das faltas ou dos defeitos observados. (Lei nº 14.133, de 2021, art. 117, §1º e Decreto nº 11.246, de 2022, art. 22, II);

5.8. Identificada qualquer inexatidão ou irregularidade, o fiscal técnico do contrato emitirá notificações para a correção da execução do contrato, determinando prazo para a correção. (Decreto nº 11.246, de 2022, art. 22, III);

5.9. O fiscal técnico do contrato informará ao gestor do contrato, em tempo hábil, a situação que demandar decisão ou adoção de medidas que ultrapassem sua competência, para que adote as medidas necessárias e saneadoras, se for o caso. (Decreto nº 11.246, de 2022, art. 22, IV);

5.10. No caso de ocorrências que possam inviabilizar a execução do contrato nas datas aprazadas, o fiscal técnico do contrato comunicará o fato imediatamente ao gestor do contrato. (Decreto nº 11.246, de 2022, art. 22, V);

5.11. O fiscal técnico do contrato comunicará ao gestor do contrato, em tempo hábil, o término do contrato sob sua responsabilidade, com vistas à tempestiva renovação ou à prorrogação contratual (Decreto nº 11.246, de 2022, art. 22, VII).

### Item 7. Fiscalização Administrativa

5.12. O fiscal administrativo do contrato verificará a manutenção das condições de habilitação da contratada, acompanhará o empenho, o pagamento, as garantias, as glosas e a formalização de apostilamento e termos aditivos, solicitando quaisquer documentos comprobatórios pertinentes, caso necessário (Art. 23, I e II, do Decreto nº 11.246, de 2022).

5.13. Caso ocorra descumprimento das obrigações contratuais, o fiscal administrativo do contrato atuará tempestivamente na solução do problema, reportando ao gestor do contrato para que tome as providências cabíveis, quando ultrapassar a sua competência; (Decreto nº 11.246, de 2022, art. 23, IV).



## CONCORRÊNCIA ELETRÔNICA Nº 013/2025 PROCESSO ADMINISTRATIVO Nº 132/2025

### Item 8. Gestor do Contrato

5.14. O gestor do contrato coordenará a atualização do processo de acompanhamento e fiscalização do contrato contendo todos os registros formais da execução no histórico de gerenciamento do contrato, a exemplo da ordem de serviço, do registro de ocorrências, das alterações e das prorrogações contratuais, elaborando relatório com vistas à verificação da necessidade de adequações do contrato para fins de atendimento da finalidade da administração. (Decreto nº 11.246, de 2022, art. 21, IV).

5.15. O gestor do contrato acompanhará os registros realizados pelos fiscais do contrato, de todas as ocorrências relacionadas à execução do contrato e as medidas adotadas, informando, se for o caso, à autoridade superior àquelas que ultrapassarem a sua competência. (Decreto nº 11.246, de 2022, art. 21, II).

5.16. O gestor do contrato acompanhará a manutenção das condições de habilitação da contratada, para fins de empenho de despesa e pagamento, e anotará os problemas que obstem o fluxo normal da liquidação e do pagamento da despesa no relatório de riscos eventuais. (Decreto nº 11.246, de 2022, art. 21, III).

5.17. O gestor do contrato emitirá documento comprobatório da avaliação realizada pelos fiscais técnico, administrativo e setorial quanto ao cumprimento de obrigações assumidas pelo contratado, com menção ao seu desempenho na execução contratual, baseado nos indicadores objetivamente definidos e aferidos, e a eventuais penalidades aplicadas, devendo constar do cadastro de atesto de cumprimento de obrigações. (Decreto nº 11.246, de 2022, art. 21, VIII).

5.18. O gestor do contrato tomará providências para a formalização de processo administrativo de responsabilização para fins de aplicação de sanções, a ser conduzido pela comissão de que trata o art. 158 da Lei nº 14.133, de 2021, ou pelo agente ou pelo setor com competência para tal, conforme o caso. (Decreto nº 11.246, de 2022, art. 21, X).

5.19. O gestor do contrato deverá elaborar relatório final com informações sobre a consecução dos objetivos que tenham justificado a contratação e eventuais condutas a serem adotadas para o aprimoramento das atividades da Administração. (Decreto nº 11.246, de 2022, art. 21, VI).

5.20. O gestor do contrato deverá enviar a documentação pertinente ao setor de contratos para a formalização dos procedimentos de liquidação e pagamento, no valor dimensionado pela fiscalização e gestão nos termos do contrato.

### 6. CRITÉRIOS DE MEDIÇÃO E PAGAMENTO



## CONCORRÊNCIA ELETRÔNICA Nº 013/2025 PROCESSO ADMINISTRATIVO Nº 132/2025

### Item 9. Do recebimento

6.1. Ao final de cada etapa da execução contratual, conforme previsto no Cronograma Físico- Financeiro, o Contratado apresentará a medição prévia dos serviços executados no período, por meio de planilha e memória de cálculo detalhada.

6.1.1. Uma etapa será considerada efetivamente concluída quando os serviços previstos para aquela etapa, no Cronograma Físico-Financeiro, estiverem executados em sua totalidade.

6.2. Os serviços serão recebidos provisoriamente, no prazo de 15 (dias) dias, pelos fiscais técnico e administrativo, mediante termos detalhados, quando verificado o cumprimento das exigências de caráter técnico e administrativo. (Art. 140, I, a, da Lei nº 14.133 e Arts. 22, X e 23, X do Decreto nº 11.246, de 2022).

6.2.1. O prazo da disposição acima será contado do recebimento de comunicação de cobrança oriunda do contratado com a comprovação da prestação dos serviços a que se referem a parcela a ser paga.

6.2.2. O fiscal técnico do contrato realizará o recebimento provisório do objeto do contrato mediante termo detalhado que comprove o cumprimento das exigências de caráter técnico. (Art. 22, X, Decreto nº 11.246, de 2022).

6.2.3. O fiscal administrativo do contrato realizará o recebimento provisório do objeto do contrato mediante termo detalhado que comprove o cumprimento das exigências de caráter administrativo. (Art. 23, X, Decreto nº 11.246, de 2022)

6.2.4. Para efeito de recebimento provisório, ao final de cada período de faturamento, o fiscal técnico do contrato irá apurar o resultado das avaliações da execução do objeto e, se for o caso, a análise do desempenho e qualidade da prestação dos serviços realizados em consonância com os indicadores previstos, que poderá resultar no redimensionamento de valores a serem pagos à contratada, registrando em relatório a ser encaminhado ao gestor do contrato.

6.2.5. Será considerado como ocorrido o recebimento provisório com a entrega do termo detalhado ou, em havendo mais de um a ser feito, com a entrega do último.

6.2.6. O Contratado fica obrigado a reparar, corrigir, remover, reconstruir ou substituir, às suas expensas, no todo ou em parte, o objeto em que se verificarem vícios, defeitos ou incorreções resultantes da execução ou materiais empregados, cabendo à fiscalização não atestar a última e/ou única medição de serviços até que sejam sanadas todas as eventuais



ESTADO DO MARANHÃO  
PREFEITURA MUNICIPAL DE SÃO PEDRO DOS CRENTES  
Av. Canaã, s/n, Centro, São Pedro dos Crentes – MA, CEP: 65978-000



## CONCORRÊNCIA ELETRÔNICA Nº 013/2025 PROCESSO ADMINISTRATIVO Nº 132/2025

pendências que possam vir a ser apontadas no Recebimento Provisório.

6.2.7. A fiscalização não efetuará o ateste da última e/ou única medição de serviços até que sejam sanadas todas as eventuais pendências que possam vir a ser apontadas no Recebimento Provisório. (Art. 119 c/c art. 140 da Lei nº 14133, de 2021)

6.2.8. O recebimento provisório também ficará sujeito, quando cabível, à conclusão de todos os testes de campo e à entrega dos Manuais e Instruções exigíveis.

6.2.9. Os serviços poderão ser rejeitados, no todo ou em parte, quando em desacordo com as especificações constantes no Projeto Básico e na proposta, sem prejuízo da aplicação das penalidades.

6.3. Quando a fiscalização for exercida por um único servidor, o Termo Detalhado deverá conter o registro, a análise e a conclusão acerca das ocorrências na execução do contrato, em relação à fiscalização técnica e administrativa e demais documentos que julgar necessários, devendo encaminhá-los ao gestor do contrato para recebimento definitivo.

6.4. Os serviços serão recebidos definitivamente no prazo de 30 (trinta) dias, contados do recebimento provisório, por servidor ou comissão designada pela autoridade competente, após a verificação da qualidade e quantidade do serviço e consequente aceitação mediante termo detalhado, obedecendo os seguintes procedimentos:

6.4.1. Emitir documento comprobatório da avaliação realizada pelos fiscais técnico, administrativo e setorial, quando houver, no cumprimento de obrigações assumidas pelo contratado, com menção ao seu desempenho na execução contratual, baseado em indicadores objetivamente definidos e aferidos, e a eventuais penalidades aplicadas, devendo constar do cadastro de atesto de cumprimento de obrigações, conforme regulamento (art. 21, VIII, Decreto nº 11.246, de 2022).

6.4.2. Realizar a análise dos relatórios e de toda a documentação apresentada pela fiscalização e, caso haja irregularidades que impeçam a liquidação e o pagamento da despesa, indicar as cláusulas contratuais pertinentes, solicitando à CONTRATADA, por escrito, as respectivas correções;

6.4.3. Emitir Termo Detalhado para efeito de recebimento definitivo dos serviços prestados, com base nos relatórios e documentações apresentadas; e

6.4.4. Comunicar a empresa para que emita a Nota Fiscal ou Fatura, com o valor exato dimensionado pela fiscalização.

6.4.5. Enviar a documentação pertinente ao setor de contratos para a formalização dos



## CONCORRÊNCIA ELETRÔNICA Nº 013/2025 PROCESSO ADMINISTRATIVO Nº 132/2025

procedimentos de liquidação e pagamento, no valor dimensionado pela fiscalização e gestão.

6.5. No caso de controvérsia sobre a execução do objeto, quanto à dimensão, qualidade e quantidade, deverá ser observado o teor do art. 143 da Lei nº 14.133, de 2021, comunicando-se à empresa para emissão de Nota Fiscal no que pertine à parcela incontroversa da execução do objeto, para efeito de liquidação e pagamento.

6.6. Nenhum prazo de recebimento ocorrerá enquanto pendente a solução, pelo contratado, de inconsistências verificadas na execução do objeto ou no instrumento de cobrança.

6.7. O recebimento provisório ou definitivo não excluirá a responsabilidade civil pela solidez e pela segurança do serviço nem a responsabilidade ético-profissional pela perfeita execução do contrato.

### Item 10. Liquidação

6.8. Recebida a Nota Fiscal ou documento de cobrança equivalente, correrá o prazo de dez dias úteis para fins de liquidação, na forma desta seção, prorrogáveis por igual período, nos termos do art. 7º, §2º da Instrução Normativa SEGES/ME nº 77/2022.

6.8.1. O prazo de que trata o item anterior será reduzido à metade, mantendo-se a possibilidade de prorrogação, nos casos de contratações decorrentes de despesas cujos valores não ultrapassem o limite de que trata o inciso II do art. 75 da Lei nº 14.133, de 2021.

6.9. Para fins de liquidação, o setor competente deve verificar se a Nota Fiscal ou Fatura apresentada expressa os elementos necessários e essenciais do documento, tais como:

- a) o prazo de validade;
- b) a data da emissão;
- c) os dados do contrato e do órgão contratante;
- d) o período respectivo de execução do contrato;
- e) o valor a pagar; e
- f) eventual destaque do valor de retenções tributárias cabíveis.

6.10. Havendo erro na apresentação da Nota Fiscal/Fatura, ou circunstância que impeça a liquidação da despesa, esta ficará sobrestada até que o contratado providencie as medidas saneadoras, reiniciando-se o prazo após a comprovação da regularização da situação, sem ônus à contratante;

6.11. A Nota Fiscal ou Fatura deverá ser obrigatoriamente acompanhada da comprovação da regularidade fiscal, constatada por meio de consulta *on-line* ao SICAF ou, na



**CONCORRÊNCIA ELETRÔNICA Nº 013/2025**  
**PROCESSO ADMINISTRATIVO Nº 132/2025**

impossibilidade de acesso ao referido Sistema, mediante consulta aos sítios eletrônicos oficiais ou à documentação mencionada no art. 68 da Lei nº 14.133/2021.

6.12. A Administração deverá realizar consulta ao SICAF para: a) verificar a manutenção das condições de habilitação exigidas no edital; b) identificar possível razão que impeça a participação em licitação, no âmbito do órgão ou entidade, proibição de contratar com o Poder Público, bem como ocorrências impeditivas indiretas (INSTRUÇÃO NORMATIVA Nº 3, DE 26 DE ABRIL DE 2018).

6.13. Constatando-se, junto ao SICAF, a situação de irregularidade do contratado, será providenciada sua notificação, por escrito, para que, no prazo de 5 (cinco) dias úteis, regularize sua situação ou, no mesmo prazo, apresente sua defesa. O prazo poderá ser prorrogado uma vez, por igual período, a critério do contratante.

6.14. Não havendo regularização ou sendo a defesa considerada improcedente, o contratante deverá comunicar aos órgãos responsáveis pela fiscalização da regularidade fiscal quanto à inadimplência do contratado, bem como quanto à existência de pagamento a ser efetuado, para que sejam acionados os meios pertinentes e necessários para garantir o recebimento de seus créditos.

6.15. Persistindo a irregularidade, o contratante deverá adotar as medidas necessárias à rescisão contratual nos autos do processo administrativo correspondente, assegurada ao contratado a ampla defesa.

6.16. Havendo a efetiva execução do objeto, os pagamentos serão realizados normalmente, até que se decida pela rescisão do contrato, caso o contratado não regularize sua situação junto ao SICAF.

**Item 11. Prazo de pagamento**

6.17. O pagamento será efetuado no prazo máximo de até 05 dias úteis, contados da finalização da liquidação da despesa, conforme seção anterior, nos termos da Instrução Normativa SEGES/ME nº 77, de 2022.

6.18. No caso de atraso pelo Contratante, os valores devidos ao contratado serão atualizados monetariamente entre o termo final do prazo de pagamento até a data de sua efetiva realização, mediante aplicação do índice INCC de correção monetária.

**Item 12. Forma de pagamento**

6.19. O pagamento será realizado através de ordem bancária para crédito em banco, agência e conta corrente indicados pelo contratado.



## CONCORRÊNCIA ELETRÔNICA Nº 013/2025 PROCESSO ADMINISTRATIVO Nº 132/2025

6.20. Será considerada data do pagamento o dia em que constar como emitida a ordem bancária para pagamento.

6.21. Quando do pagamento, será efetuada a retenção tributária prevista na legislação aplicável.

6.21.1. Independentemente do percentual de tributo inserido na planilha, quando houver, serão retidos na fonte, quando da realização do pagamento, os percentuais estabelecidos na legislação vigente.

6.22. O contratado regularmente optante pelo Simples Nacional, nos termos da Lei Complementar nº 123, de 2006, não sofrerá a retenção tributária quanto aos impostos e contribuições abrangidos por aquele regime. No entanto, o pagamento ficará condicionado à apresentação de comprovação, por meio de documento oficial, de que faz jus ao tratamento tributário favorecido previsto na referida Lei Complementar.

### 7. FORMA E CRITÉRIOS DE SELEÇÃO DO FORNECEDOR E REGIME DE EXECUÇÃO

#### Item 13. Forma de seleção e critério de julgamento da proposta

7.1. O fornecedor será selecionado por meio da realização de procedimento de LICITAÇÃO, na modalidade CONCORRÊNCIA, sob a forma ELETRÔNICA, com adoção do critério de julgamento pelo MENOR PREÇO GLOBAL.

#### Item 14. Regime de execução

7.2. O regime de execução do contrato será a EMPREITADA POR PREÇO GLOBAL.

#### Item 15. Critérios de aceitabilidade de preços

7.3. Ressalvado o objeto ou parte dele sujeito ao regime de empreitada por preço unitário, o critério de aceitabilidade de preços será o valor global estimado para a contratação.

7.3.1. O licitante que estiver mais bem colocado na disputa deverá apresentar à Administração, por meio eletrônico, planilha que contenha o preço global, os quantitativos e os preços unitários tidos como relevantes, conforme modelo de planilha elaborada pela Administração, para efeito de avaliação de exequibilidade (art. 59, §3º, da Lei nº 14.133/2021);

#### Item 16. Exigências de habilitação

7.4. Para fins de habilitação, deverá o licitante comprovar os seguintes requisitos:



## CONCORRÊNCIA ELETRÔNICA Nº 013/2025 PROCESSO ADMINISTRATIVO Nº 132/2025

### Item 17. Habilitação jurídica

7.5. **Empresário individual:** inscrição no Registro Público de Empresas Mercantis, a cargo da Junta Comercial da respectiva sede;

7.6. **Microempreendedor Individual - MEI:** Certificado da Condição de Microempreendedor Individual - CCMEI, cuja aceitação ficará condicionada à verificação da autenticidade no sítio <https://www.gov.br/empresas-e-negocios/pt-br/empreendedor>;

7.7. **Sociedade empresária, sociedade limitada unipessoal – SLU ou sociedade identificada como empresa individual de responsabilidade limitada - EIRELI:** inscrição do ato constitutivo, estatuto ou contrato social no Registro Público de Empresas Mercantis, a cargo da Junta Comercial da respectiva sede, acompanhada de documento comprobatório de seus administradores;

7.8. **Sociedade empresária estrangeira:** portaria de autorização de funcionamento no Brasil, publicada no Diário Oficial da União e arquivada na Junta Comercial da unidade federativa onde se localizar a filial, agência, sucursal ou estabelecimento, a qual será considerada como sua sede, conforme Instrução Normativa DREI/ME nº 77, de 18 de março de 2020.

7.9. **Sociedade simples:** inscrição do ato constitutivo no Registro Civil de Pessoas Jurídicas do local de sua sede, acompanhada de documento comprobatório de seus administradores;

7.10. **Filial, sucursal ou agência de sociedade simples ou empresária:** inscrição do ato constitutivo da filial, sucursal ou agência da sociedade simples ou empresária, respectivamente, no Registro Civil das Pessoas Jurídicas ou no Registro Público de Empresas Mercantis onde opera, com averbação no Registro onde tem sede a matriz

7.11. **Sociedade cooperativa:** ata de fundação e estatuto social, com a ata da assembleia que o aprovou, devidamente arquivado na Junta Comercial ou inscrito no Registro Civil das Pessoas Jurídicas da respectiva sede, além do registro de que trata o art. 107 da Lei nº 5.764, de 16 de dezembro 1971.

7.12. Os documentos apresentados deverão estar acompanhados de todas as alterações ou da consolidação respectiva.

### Item 18. Habilitação fiscal, social e trabalhista

7.13. Prova de inscrição no Cadastro Nacional de Pessoas Jurídicas;

7.14. Prova de regularidade fiscal perante a Fazenda Nacional, mediante apresentação de certidão expedida conjuntamente pela Secretaria da Receita Federal do Brasil (RFB) e pela



## CONCORRÊNCIA ELETRÔNICA Nº 013/2025 PROCESSO ADMINISTRATIVO Nº 132/2025

Procuradoria-Geral da Fazenda Nacional (PGFN), referente a todos os créditos tributários federais e à Dívida Ativa da União (DAU) por elas administrados, inclusive aqueles relativos à Seguridade Social, nos termos da Portaria Conjunta nº 1.751, de 02 de outubro de 2014, do Secretário da Receita Federal do Brasil e da Procuradora-Geral da Fazenda Nacional.

- 7.15. Prova de regularidade com o Fundo de Garantia do Tempo de Serviço (FGTS);
- 7.16. Prova de inexistência de débitos inadimplidos perante a Justiça do Trabalho, mediante a apresentação de certidão negativa ou positiva com efeito de negativa, nos termos do Título VII- A da Consolidação das Leis do Trabalho, aprovada pelo Decreto-Lei nº 5.452, de 1º de maio de 1943;
- 7.17. Prova de inscrição no cadastro de contribuintes Municipal relativo ao domicílio ou sede do fornecedor, pertinente ao seu ramo de atividade e compatível com o objeto contratual;
- 7.18. Prova de regularidade com a Fazenda Municipal do domicílio ou sede do fornecedor, relativa à atividade em cujo exercício contrata ou concorre;
- 7.19. Caso o fornecedor seja considerado isento dos tributos relacionados ao objeto contratual, deverá comprovar tal condição mediante a apresentação de declaração da Fazenda respectiva do seu domicílio ou sede, ou outra equivalente, na forma da lei.
- 7.20. O fornecedor enquadrado como microempreendedor individual que pretenda auferir os benefícios do tratamento diferenciado previstos na Lei Complementar n. 123, de 2006, estará dispensado da prova de inscrição nos cadastros de contribuintes estadual e municipal.

### **Item 19. Qualificação Econômico-Financeira**

- 7.21. certidão negativa de falência expedida pelo distribuidor da sede do fornecedor - Lei nº 14.133, de 2021, art. 69, *caput*, inciso II);
- 7.22. Balanço patrimonial, demonstração de resultado de exercício e demais demonstrações contábeis dos 2 (dois) últimos exercícios sociais, comprovando:
- 7.23. índices de Liquidez Geral (LG), Liquidez Corrente (LC), e Solvência Geral (SG) superiores a 1 (um);
- 7.24. As empresas criadas no exercício financeiro da licitação deverão atender a todas as exigências da habilitação e poderão substituir os demonstrativos contábeis pelo balanço de abertura; e



## CONCORRÊNCIA ELETRÔNICA Nº 013/2025 PROCESSO ADMINISTRATIVO Nº 132/2025

7.25. Os documentos referidos acima limitar-se-ão ao último exercício no caso de a pessoa jurídica ter sido constituída há menos de 2 (dois) anos.

7.26. Os documentos referidos acima deverão ser exigidos com base no limite definido pela Receita Federal do Brasil para transmissão da Escrituração Contábil Digital - ECD ao Sped.

7.27. Caso a empresa licitante apresente resultado inferior ou igual a 1 (um) em qualquer dos índices de Liquidez Geral (LG), Solvência Geral (SG) e Liquidez Corrente (LC), será exigido para fins de habilitação capital mínimo OU patrimônio líquido mínimo de **10 %** do valor total estimado da contratação.

7.28. As empresas criadas no exercício financeiro da licitação deverão atender a todas as exigências da habilitação e poderão substituir os demonstrativos contábeis pelo balanço de abertura. (Lei nº 14.133, de 2021, art. 65, §1º).

7.29. O atendimento dos índices econômicos previstos neste item deverá ser atestado mediante declaração assinada por profissional habilitado da área contábil, apresentada pelo fornecedor.

### Item 20. Qualificação Técnica

8.30. Certidão de registro de regularidade de situação junto ao Conselho Regional de Engenharia e Agronomia – CREA ou Conselho de Arquitetura e Urbanismo (CAU), na qual conste responsável técnico, emitida pelo CREA ou CAU da jurisdição da sede da licitante.

8.31. Quando a licitante for registrada fora do Estado do Maranhão, caso vencedora deverá apresentar o visto do CREA/MA, na assinatura do contrato.

8.32. Comprovação técnica-operacional da empresa licitante para o desempenho de serviço de engenharia, conforme segue:

8.33. Atestado(s) ou declaração(ões) de capacidade técnica-operacional, expedido(s) por pessoa(s) jurídica(s) de direito público ou privado, comprovando que a licitante (pessoa jurídica) executou serviços de engenharia;

8.34. O(s) atestado(s) ou declaração(ões) de capacidade técnica, deverá(ão) ser apresentado(s) em papel timbrado, contendo o nome, CNPJ e endereço do emitente, devendo estar assinado(s) ou rubricado(s), contendo o nome e cargo do emissor que o(s) subscreve (em), com firma reconhecida ou assinatura digital;

8.35. Comprovação de capacitação técnico-profissional, comprovação do LICITANTE de possuir em seu quadro permanente ou Declaração de Contratação Futura específica para o Certame (Assinado pelo contratante e pelo profissional indicado com reconhecimento de



**CONCORRÊNCIA ELETRÔNICA Nº 013/2025**  
**PROCESSO ADMINISTRATIVO Nº 132/2025**

firma em cartório), profissional de nível superior ou outro devidamente reconhecido pela entidade competente;

8.36. Declaração formal de disponibilidade da equipe técnica que se responsabilizará pelos serviços constantes do objeto deste projeto;

8.37. Declaração de que a licitante tem pleno conhecimento das condições e peculiaridades inerente à natureza do serviço ao local de sua execução, assumindo total responsabilidade por esse fato;

8.38. A existência de restrição relativamente à regularidade fiscal e trabalhista não impede que a licitante qualificada como microempresa ou empresa de pequeno porte seja declarada vencedora, uma vez que atenda a todas as demais exigências do edital.

8.39. A declaração do vencedor acontecerá no momento imediatamente posterior à fase de habilitação.

8.40. Caso a proposta mais vantajosa seja ofertada por licitante qualificada como microempresa ou empresa de pequeno porte, e uma vez constatada a existência de alguma restrição no que tange à regularidade fiscal e trabalhista, a mesma será convocada para, no prazo de 5 (cinco) dias úteis, após a declaração do vencedor, comprovar a regularização. O prazo poderá ser prorrogado por igual período, a critério da administração pública, quando requerida pelo licitante, mediante apresentação de justificativa.

8.41. A não-regularização fiscal e trabalhista no prazo previsto no subitem anterior acarretará a inabilitação do licitante, sem prejuízo das sanções previstas neste Edital, sendo facultada a convocação dos licitantes remanescentes, na ordem de classificação. Se, na ordem de classificação, seguir-se outra microempresa, empresa de pequeno porte ou sociedade cooperativa com alguma restrição na documentação fiscal e trabalhista, será concedido o mesmo prazo para regularização.

8.42. Havendo necessidade de analisar minuciosamente os documentos exigidos, o Agente de Contratação suspenderá a sessão, informando no “chat” a nova data e horário para a continuidade da mesma.

8.43. Será inabilitado o licitante que não comprovar sua habilitação, seja por não apresentar quaisquer dos documentos exigidos, ou apresentá-los em desacordo com o estabelecido neste Edital.

8.44. Os documentos que não possuírem prazo de vigência (inscrições, certificados, boletim de cadastros e similares) estabelecido pelo órgão expedidor, deverão ser datados dos últimos 90 (noventa) dias até a data de abertura do certame, sob pena de inabilitação;



ESTADO DO MARANHÃO  
PREFEITURA MUNICIPAL DE SÃO PEDRO DOS CRENTES  
Av. Canaã, s/n, Centro, São Pedro dos Crentes – MA, CEP: 65978-000



## CONCORRÊNCIA ELETRÔNICA Nº 013/2025 PROCESSO ADMINISTRATIVO Nº 132/2025

8.45. Nos itens não exclusivos a microempresas e empresas de pequeno porte, em havendo inabilitação, haverá nova verificação, pelo sistema, da eventual ocorrência do empate ficto, previsto nos artigos 44 e 45 da LC nº 123/2006, seguindo-se a disciplina antes estabelecida para aceitação da proposta subsequente.

8.46. Constatado o atendimento às exigências de habilitação fixadas no Edital, o licitante será declarado vencedor.

### Item 21.

## 8. ESTIMATIVAS DO VALOR DA CONTRATAÇÃO

8.1. O custo estimado total da contratação é de **R\$ 400.000,00** (quatrocentos mil reais), conforme planilhas orçamentárias do Projeto Básico em anexo.

## 10. ADEQUAÇÃO ORÇAMENTÁRIA

10.1. As despesas para atender a esta licitação estão programadas em dotação orçamentária própria, prevista no orçamento do Município para o exercício de 2025/2026, na classificação abaixo:

### 12 - FUNDEB – FUNDO DE MANUAT. DES. EDUCAÇÃO BASICA

12.361.0403.1035 Construção, Ampliação e Reforma de unidades escolares  
4.4.90.51.00 - Obras e Instalações

### 08 - MANUTENÇÃO E DESENVOLVIMENTO DO ENSINO

12.361.0403.1019 - Construção, Ampliação e Reforma de unidades escolares  
4.4.90.51.00 - Obras e Instalações

São Pedro dos Crentes - MA, 25 de novembro de 2025.



ESTADO DO MARANHÃO  
PREFEITURA MUNICIPAL DE SÃO PEDRO DOS CRENTES  
Av. Canaã, s/n, Centro, São Pedro dos Crentes – MA, CEP: 65978-000



**CONCORRÊNCIA ELETRÔNICA Nº 013/2025**  
**PROCESSO ADMINISTRATIVO Nº 132/2025**

CLOVIS CIRQUEIRA DA SILVA:64696901300 Assinado de forma digital  
por CLOVIS CIRQUEIRA  
DA SILVA:64696901300

**CLÓVIS CIRQUEIRA DA SILVA**  
**Secretário Municipal de Educação**

**Aprovado por:**



**Aprovado por:**

ROMULO COSTA ARRUDA:02823065369 Assinado de forma  
digital por ROMULO  
COSTA  
ARRUDA:02823065369

**ROMULO COSTA ARRUDA**

**Prefeito Municipal**



ESTADO DO MARANHÃO  
PREFEITURA MUNICIPAL DE SÃO PEDRO DOS CRENTES  
CNPJ nº 01.577.844/0001-62



PROCESSO: **PROCESSO ADMINISTRATIVO Nº 132/2025**

São Pedro dos Crentes - MA, 25 de novembro de 2025.

ILUSTRÍSSIMO SENHOR  
CELSIVAN DOS SANTOS JORGE  
PROCURADOR GERAL DE SÃO PEDRO DOS CRENTES-MA.

**Ilustríssimo Procurador,**

Venho à presença de Vossa Senhoria requerer/solicitar que seja analisado minuciosamente o procedimento da fase preparatória do processo administrativo, juntamente com a Minuta do Edital e do Contrato referente ao Processo Administrativo 132/2025, do Município de São Pedro dos Crentes, para que ato continuo seja proferido parecer jurídico sobre a legalidade e/ou vícios dos supracitados documentos, a fim de atendermos o que se rege na legislação de Licitações Públicas, bem como realizarmos o presente certame dentro dos princípios entrelaçados na Administração Pública, estabelecidos na Constituição Federal em vigor.

Ante o exposto, a Comissão de Contratação, aproveita o ensejo para acentuar votos de elevada estima, apreço e consideração.

Cordialmente,

  
\_\_\_\_\_  
Semaias da Silva Moraes  
Agente de Contratação



ESTADO DO MARANHÃO  
PREFEITURA MUNICIPAL DE SÃO PEDRO DOS CRENTES  
Av. Canaã, s/n, Centro, São Pedro dos Crentes – MA, CEP: 65978-000



**MINUTA DO EDITAL CONCORRÊNCIA ELETRÔNICA Nº 013/2025  
PROCESSO ADMINISTRATIVO Nº 132/2025**

**O MUNICÍPIO DE SÃO PEDRO DOS CRENTES - MA, TORNA PÚBLICO, PARA CONHECIMENTO DOS INTERESSADOS, QUE A PREFEITURA MUNICIPAL, REALIZARÁ LICITAÇÃO NA MODALIDADE CONCORRÊNCIA, NA FORMA ELETRÔNICA, NOS TERMOS DA LEI Nº 14.133/2021, DECRETO MUNICIPAL Nº 004/2024 E DAS EXIGÊNCIAS ESTABELECIDAS NESTE EDITAL.**

**Modalidade: CONCORRÊNCIA ELETRÔNICA**

**Critério de Julgamento: MENOR PREÇO GLOBAL**

**Modo de disputa: ABERTO**

**Data da sessão: 12.12.2025**

**Horário: 09:00 horas**

**Local: PORTAL DE COMPRAS PÚBLICAS - DISPONÍVEL NO ENDEREÇO  
ELETRÔNICA: [www.portaldecompraspublicas.com.br](http://www.portaldecompraspublicas.com.br)**

## **1. DO OBJETO**

1.1. Contratação de pessoa jurídica para reforma e ampliação da Escola Horácio José da Silva, localizada no município de São Pedro dos Crentes – MA, conforme condições, quantidades e exigências estabelecidas neste Edital e seus anexos.

1.2. A licitação será realizada em um MENOR PREÇO GLOBAL, conforme dados constantes do Projeto Básico.

1.3. O critério de julgamento adotado será o menor PREÇO GLOBAL, considerado o menor dispêndio para a Administração, nos termos do art. 34 da Lei nº 14.133/2021, e observadas as exigências contidas neste Edital e seus Anexos quanto às especificações do objeto.

## **2. DOS RECURSOS ORÇAMENTÁRIOS**

2.1. As despesas para atender a esta licitação estão programadas em dotação orçamentária própria, prevista no orçamento do Município para o exercício de 2025/2026, na classificação abaixo:

### **12 - FUNDEB – FUNDO DE MANUT. DES. EDUCAÇÃO BASICA**

12.361.0403.1035 Construção, Ampliação e Reforma de unidades escolares

4.4.90.51.00 - Obras e Instalações

### **08 - MANUTENÇÃO E DESENVOLVIMENTO DO ENSINO**

12.361.0403.1019 - Construção, Ampliação e Reforma de unidades escolares

4.4.90.51.00 - Obras e Instalações

PREFEITURA MUNICIPAL DE SÃO PEDRO DOS CRENTES

📍 Av. Canaã, s/n, Centro, São Pedro dos Crentes – MA, CEP: 65978-000

🌐 [www.saopedrodoscrentes.ma.gov.br](http://www.saopedrodoscrentes.ma.gov.br)



ESTADO DO MARANHÃO  
PREFEITURA MUNICIPAL DE SÃO PEDRO DOS CRENTES  
Av. Canaã, s/n, Centro, São Pedro dos Crentes – MA, CEP: 65978-000



## MINUTA DO EDITAL CONCORRÊNCIA ELETRÔNICA Nº 013/2025 PROCESSO ADMINISTRATIVO Nº 132/2025

### 3. DO CREDENCIAMENTO

3.1. A Concorrência é o nível básico do registro cadastral no PORTAL DE COMPRAS PÚBLICAS, disponível no endereço eletrônico <https://www.portaldecompraspublicas.com.br>, que permite a participação dos interessados na modalidade LICITATÓRIA CONCORRÊNCIA, em sua FORMA ELETRÔNICA.

3.2. O cadastro deverá ser feito no PORTAL DE COMPRAS PÚBLICAS, disponível no endereço eletrônico <https://www.portaldecompraspublicas.com.br>.

3.3. O credenciamento junto ao provedor do sistema implica a responsabilidade do licitante ou de seu representante legal e a presunção de sua capacidade técnica para realização das transações inerentes a esta licitação.

3.4. O licitante responsabiliza-se exclusiva e formalmente pelas transações efetuadas em seu nome, assume como firmes e verdadeiras suas propostas e seus lances, inclusive os atos praticados diretamente ou por seu representante, excluindo a responsabilidade do provedor do sistema ou do órgão ou entidade promotora da licitação por eventuais danos decorrentes de uso indevido das credenciais de acesso, ainda que por terceiros.

3.5. É de responsabilidade do cadastrado conferir a exatidão dos seus dados cadastrais no PORTAL DE COMPRAS PÚBLICAS - disponível no endereço eletrônico <https://www.portaldecompraspublicas.com.br> e mantê-los atualizados junto aos órgãos responsáveis pela informação, devendo proceder, imediatamente, à correção ou à alteração dos registros tão logo identifique incorreção ou aqueles se tornem desatualizados.

3.5.1. A não observância do disposto no subitem anterior poderá ensejar desclassificação no momento da habilitação.

### 4. DA PARTICIPAÇÃO NA CONCORRÊNCIA

4.1. Poderão participar desta Concorrência interessados cujo ramo de atividade seja compatível com o objeto desta licitação, e que estejam com Credenciamento regular no PORTAL DE COMPRAS PÚBLICAS.

#### 4.5. Não poderão participar desta licitação os interessados:

4.5.1. Proibidos de participar de licitações e celebrar contratos administrativos, na forma da legislação vigente;



**MINUTA DO EDITAL CONCORRÊNCIA ELETRÔNICA Nº 013/2025  
PROCESSO ADMINISTRATIVO Nº 132/2025**

- 4.5.2. Que não atendam às condições deste Edital e seu(s) anexo(s);
- 4.5.3. Estrangeiros que não tenham representação legal no Brasil com poderes expressos para receber citação e responder administrativa ou judicialmente;
- 4.5.4. Que se enquadrem nas vedações previstas nos artigos 9º e 14 da Lei nº 14.133/2021;
- 4.5.5. Que estejam sob falência, concurso de credores, concordata ou em processo de dissolução ou liquidação; 4.3.6. Organizações da Sociedade Civil de Interesse Público - OSCIP, atuando nessa condição (Acórdão nº 746/2014-TCU-Plenário).
- 4.6. A pessoa jurídica poderá participar da licitação em consórcio, observadas as regras do art. 15 da Lei nº 14.133/2021.
- 4.7. Como condição para participação no Concorrência, a licitante assinalará “sim” ou “não” em campo próprio do sistema eletrônico, relativo às seguintes declarações:**
- 4.7.1. Que cumpre os requisitos estabelecidos no artigo 3º da Lei Complementar nº 123/2006, estando apta a usufruir do tratamento favorecido estabelecido em seus arts. 42 a 49 e que não celebrou contratos com a Administração Pública cujos valores extrapolam a receita bruta máxima admitida para fins de enquadramento como empresa de pequeno porte;
- 4.7.2. Que está ciente e concorda com as condições contidas no Edital e seus anexos;
- 4.7.3. Que cumpre os requisitos para a habilitação definidos no Edital e que a proposta apresentada está em conformidade com as exigências editalícias;
- 4.7.4. Que inexistem fatos impeditivos para sua habilitação no certame, ciente da obrigatoriedade de declarar ocorrências posteriores;
- 4.7.5. Que não emprega menor de 18 anos em trabalho noturno, perigoso ou insalubre e não emprega menor de 16 anos, salvo menor, a partir de 14 anos, na condição de aprendiz, nos termos do artigo 7º, XXXIII, da Constituição Federal de 1998;
- 4.7.6. Que a proposta foi elaborada de forma independente;
- 4.7.7. Que não possui, em sua cadeia produtiva, empregados executando trabalho degradante ou forçado, observando o disposto nos incisos III e IV do art. 1º e no inciso III do art. 5º da Constituição Federal;
- 4.7.8. Que cumpre com a reserva de cargos prevista em lei para pessoa com deficiência ou para



## MINUTA DO EDITAL CONCORRÊNCIA ELETRÔNICA Nº 013/2025 PROCESSO ADMINISTRATIVO Nº 132/2025

reabilitado da Previdência Social e que atendam às regras de acessibilidade previstas na legislação, conforme disposto no art. 93 da Lei nº 8.213/1991.

4.8. A declaração falsa relativa ao cumprimento de qualquer condição sujeitará o licitante às sanções previstas em lei e neste Edital.

### 5. DA APRESENTAÇÃO DA PROPOSTA E DOS DOCUMENTOS DE HABILITAÇÃO

5.1. Na presente licitação, a fase de habilitação sucederá as fases de apresentação de propostas e lances e de julgamento.

5.2. Os licitantes encaminharão, exclusivamente por meio do sistema eletrônico, a proposta com o preço ou o percentual de desconto, conforme o critério de julgamento adotado neste Edital, até a data e o horário estabelecidos para abertura da sessão pública.

5.3. Caso a fase de habilitação anteceda as fases de apresentação de propostas e lances, os licitantes encaminharão, na forma e no prazo estabelecidos no item anterior, simultaneamente os documentos de habilitação e a proposta com o preço ou o percentual de desconto, observado o disposto nos itens 8.1.1 deste Edital.

5.4. No cadastramento da proposta inicial, o licitante declarará, em campo próprio do sistema, que:

5.4.1. está ciente e concorda com as condições contidas no edital e seus anexos, bem como de que a proposta apresentada compreende a integralidade dos custos para atendimento dos direitos trabalhistas assegurados na Constituição Federal, nas leis trabalhistas, nas normas infralegais, nas convenções coletivas de trabalho e nos termos de ajustamento de conduta vigentes na data de sua entrega em definitivo e que cumpre plenamente os requisitos de habilitação definidos no instrumento convocatório;

5.4.2. não emprega menor de 18 anos em trabalho noturno, perigoso ou insalubre e não emprega menor de 16 anos, salvo menor, a partir de 14 anos, na condição de aprendiz, nos termos do artigo 7º, XXXIII, da Constituição;

5.4.3. não possui empregados executando trabalho degradante ou forçado, observando o disposto nos incisos III e IV do art. 1º e no inciso III do art. 5º da Constituição Federal;

5.4.4. cumpre as exigências de reserva de cargos para pessoa com deficiência e para reabilitado da Previdência Social, previstas em lei e em outras normas específicas.

5.5. O licitante organizado em cooperativa deverá declarar, ainda, em campo próprio do sistema eletrônico, que cumpre os requisitos estabelecidos no artigo 16 da Lei nº 14.133, de 2021.

5.6. A falsidade da declaração de que trata o item 3.4 sujeitará o licitante às sanções previstas na Lei nº 14.133, de 2021, e neste Edital.

5.7. Os licitantes poderão retirar ou substituir a proposta ou, na hipótese de a fase de habilitação anteceder as fases de apresentação de propostas e lances e de julgamento, os documentos de habilitação anteriormente inseridos no sistema, até a abertura da sessão pública.

5.8. Não haverá ordem de classificação na etapa de apresentação da proposta e dos documentos de habilitação pelo licitante, o que ocorrerá somente após os procedimentos de abertura da sessão pública e da fase de envio de lances.



## MINUTA DO EDITAL CONCORRÊNCIA ELETRÔNICA Nº 013/2025 PROCESSO ADMINISTRATIVO Nº 132/2025

- 5.9. Serão disponibilizados para acesso público os documentos que compõem a proposta dos licitantes convocados para apresentação de propostas, após a fase de envio de lances.
- 5.10. Desde que disponibilizada a funcionalidade no sistema, o licitante poderá parametrizar o seu valor final mínimo ou o seu percentual de desconto máximo quando do cadastramento da proposta e obedecerá às seguintes regras:
- 5.10.1. a aplicação do intervalo mínimo de diferença de valores ou de percentuais entre os lances, que incidirá tanto em relação aos lances intermediários quanto em relação ao lance que cobrir a melhor oferta; e
- 5.10.2. os lances serão de envio automático pelo sistema, respeitado o valor final mínimo, caso estabelecido, e o intervalo de que trata o subitem acima.
- 5.11. O valor final mínimo ou o percentual de desconto final máximo parametrizado no sistema poderá ser alterado pelo fornecedor durante a fase de disputa, sendo vedado:
- 5.11.1. valor superior a lance já registrado pelo fornecedor no sistema, quando adotado o critério de julgamento por menor preço; e
- 5.11.2. percentual de desconto inferior a lance já registrado pelo fornecedor no sistema, quando adotado o critério de julgamento por maior desconto.
- 5.12. O valor final mínimo ou o percentual de desconto final máximo parametrizado na forma do item 5.10 possuirá caráter sigiloso para os demais fornecedores e para o órgão ou entidade promotora da licitação, podendo ser disponibilizado estrita e permanentemente aos órgãos de controle externo e interno.
- 5.13. Caberá ao licitante interessado em participar da licitação acompanhar as operações no sistema eletrônico durante o processo licitatório e se responsabilizar pelo ônus decorrente da perda de negócios diante da inobservância de mensagens emitidas pela Administração ou de sua desconexão.
- 5.14. O licitante deverá comunicar imediatamente ao provedor do sistema qualquer acontecimento que possa comprometer o sigilo ou a segurança, para imediato bloqueio de acesso.

### 6. DO PREENCHIMENTO DA PROPOSTA

- 6.1. O licitante enviará sua proposta mediante o preenchimento, no sistema eletrônica, dos seguintes campos:
- 6.1.1. Valor unitário e total para cada item ou lote de itens, em moeda corrente nacional;
- 6.1.2. Marca de cada item ofertado;
- 6.1.3. Fabricante de cada item ofertado;
- 6.1.4. Descrição detalhada do objeto, contendo as informações similares à especificação do Termo de Referência: indicando, no que for aplicável, o modelo, prazo de validade ou de garantia, número do registro ou inscrição do bem no órgão competente, quando for o caso;



## MINUTA DO EDITAL CONCORRÊNCIA ELETRÔNICA Nº 013/2025 PROCESSO ADMINISTRATIVO Nº 132/2025

- 6.2. Todas as especificações do objeto contidas na proposta vinculam a Contratada.
- 6.3. Nos valores propostos estarão inclusos todos os custos operacionais, encargos previdenciários, trabalhistas, tributários, comerciais e quaisquer outros que incidam direta ou indiretamente no fornecimento dos bens ou serviços.
- 6.4. Os preços ofertados, tanto na proposta inicial, quanto na etapa de lances, serão de exclusiva responsabilidade do licitante, não lhe assistindo o direito de pleitear qualquer alteração, sob alegação de erro, omissão ou qualquer outro pretexto.
- 6.5. O prazo de validade da proposta não será inferior a 60 DIAS, a contar da data de sua apresentação.
- 6.6. Os licitantes devem respeitar os preços máximos estabelecidos nas normas de regência de contratações públicas, quando participarem de licitações públicas;
- ### 7. DA ABERTURA DA SESSÃO, CLASSIFICAÇÃO DAS PROPOSTAS E FORMULAÇÃO DE LANCES
- 7.1. A abertura da presente licitação dar-se-á em sessão pública, por meio de sistema eletrônica, na data, horário e local indicados neste Edital.
- 7.2. O Agente de Contratação verificará as propostas apresentadas, desclassificando, desde logo, aquelas que não estejam em conformidade com os requisitos estabelecidos neste Edital, contenham vícios insanáveis ou não apresentem as especificações técnicas exigidas no projeto básico, conforme art. 59 da Lei nº 14.133/2021.
- 7.2.1. Também será desclassificada a proposta que identifique o licitante.
- 7.2.2. A desclassificação será sempre fundamentada e registrada no sistema, com acompanhamento em tempo real por todos os participantes.
- 7.2.3. A não desclassificação da proposta não impede o seu julgamento definitivo em sentido contrário, levado a efeito na fase de aceitação.
- 7.3. O sistema ordenará automaticamente as propostas classificadas, sendo que somente estas participarão da fase de lances.
- 7.4. O sistema disponibilizará campo próprio para troca de mensagens entre o Agente de Contratação e os licitantes.
- 7.5. Iniciada a etapa competitiva, os licitantes deverão encaminhar lances exclusivamente por



ESTADO DO MARANHÃO  
PREFEITURA MUNICIPAL DE SÃO PEDRO DOS CRENTES  
Av. Canaã, s/n, Centro, São Pedro dos Crentes – MA, CEP: 65978-000



## MINUTA DO EDITAL CONCORRÊNCIA ELETRÔNICA Nº 013/2025 PROCESSO ADMINISTRATIVO Nº 132/2025

meio do sistema eletrônico, sendo imediatamente informados do seu recebimento e do valor consignado no registro.

7.5.1. O lance deverá ser ofertado de acordo com o tipo de licitação indicada no preâmbulo deste Edital.

7.6. Os licitantes poderão oferecer lances sucessivos, observando o horário fixado para abertura da sessão e as regras estabelecidas no Edital.

7.7. O licitante somente poderá oferecer lance de valor inferior ou percentual de desconto superior ao último por ele ofertado e registrado pelo sistema.

7.8. O intervalo mínimo de diferença de valores ou percentuais entre os lances, que incidirá tanto em relação aos lances intermediários quanto em relação à proposta que cobrir a melhor oferta deverá ser de R\$ 2,00 (dois reais).

7.9. Será adotado para o envio de lances na licitação o modo de disputa aberto, em que os licitantes apresentarão lances públicos e sucessivos, com prorrogações.

7.10. A etapa de lances da sessão pública terá duração de dez minutos e, após isso, será prorrogada automaticamente pelo sistema quando houver lance ofertado nos últimos dois minutos do período de duração da sessão pública.

7.11. A prorrogação automática da etapa de lances, de que trata o item anterior, será de dois minutos e ocorrerá sucessivamente sempre que houver lances enviados neste período de prorrogação, inclusive no caso de lances intermediários.

7.12. Não havendo novos lances na forma estabelecida nos itens anteriores, a sessão pública encerrar-se-á automaticamente.

7.13. Encerrada a fase competitiva sem que haja a prorrogação automática pelo sistema, poderá o Agente de Contratação, assessorado pela equipe de apoio, justificadamente, admitir o reinício da sessão pública de lances, em prol da consecução do melhor preço.

7.14. Em caso de falha no sistema, os lances em desacordo com os subitens anteriores deverão ser desconsiderados pelo Agente de Contratação.

7.15. Não serão aceitos dois ou mais lances de mesmo valor, prevalecendo aquele que for recebido e registrado primeiro.

7.16. Durante o transcurso da sessão pública, os licitantes serão informados, em tempo real, do valor do menor lance registrado, vedada a identificação do licitante.



## MINUTA DO EDITAL CONCORRÊNCIA ELETRÔNICA Nº 013/2025 PROCESSO ADMINISTRATIVO Nº 132/2025

7.17. No caso de desconexão com o Agente de Contratação, no decorrer da etapa competitiva do Concorrência, o sistema eletrônico poderá permanecer acessível aos licitantes para a recepção dos lances.

7.18. Quando a desconexão do sistema eletrônica para o Agente de Contratação persistir por tempo superior a dez minutos, a sessão pública será suspensa e terá reinício somente após comunicação expressa do Agente de Contratação aos participantes do certame, publicada no PORTAL DE COMPRAS PÚBLICAS - disponível no endereço eletrônica <https://portaldecompraspublicas.com.br>, quando serão divulgadas data e hora para a sua reabertura. E será reiniciada somente depois de decorridas vinte e quatro horas da comunicação do fato pelo Agente de Contratação aos participantes, no sítio eletrônica utilizado para divulgação.

7.19. Caso o licitante não apresente lances, concorrerá com o valor de sua proposta.

7.20. Em relação a itens não exclusivos para participação de microempresas e empresas de pequeno porte, uma vez encerrada a etapa de lances, será efetivada a verificação automática, junto à Receita Federal, do porte da entidade empresarial. O sistema identifica em coluna própria as microempresas e empresas de pequeno porte participantes, procedendo à comparação com os valores da primeira colocada, se esta for empresa de maior porte, assim como das demais classificadas, para o fim de aplicar-se o disposto nos arts. 44 e 45 da LC nº 123/2006, regulamentada pelo Decreto nº 8.538/2015.

7.21. Nessas condições, as propostas de microempresas e empresas de pequeno porte que se encontrarem na faixa de até 5% (cinco por cento) acima da melhor proposta ou melhor lance serão consideradas empatadas com a primeira colocada.

7.22. A melhor classificada nos termos do item anterior terá o direito de encaminhar uma última oferta para desempate, obrigatoriamente em valor inferior ao da primeira colocada, no prazo de 5 (cinco) minutos controlados pelo sistema, contados após a comunicação automática para tanto.

7.23. Caso a microempresa ou a empresa de pequeno porte melhor classificada desista ou não se manifeste no prazo estabelecido, serão convocadas as demais licitantes microempresa e empresa de pequeno porte que se encontrem naquele intervalo de 5% (cinco por cento), na ordem de classificação, para o exercício do mesmo direito, no prazo estabelecido no subitem anterior.

7.24. No caso de equivalência dos valores apresentados pelas microempresas e empresas de pequeno porte que se encontrem nos intervalos estabelecidos nos subitens anteriores, será realizado sorteio entre elas para que se identifique aquela que primeiro poderá apresentar



## MINUTA DO EDITAL CONCORRÊNCIA ELETRÔNICA Nº 013/2025 PROCESSO ADMINISTRATIVO Nº 132/2025

melhor oferta.

7.25. Quando houver propostas beneficiadas com as margens de preferência em relação ao produto estrangeiro, o critério de desempate será aplicado exclusivamente entre as propostas que fizerem jus às margens de preferência, conforme regulamento.

7.26. A ordem de apresentação pelos licitantes é utilizada como um dos critérios de classificação, de maneira que só poderá haver empate entre propostas iguais (não seguidas de lances), ou entre lances finais da fase fechada do modo de disputa aberto e fechado.

7.27. Em caso de empate entre duas ou mais propostas, serão utilizados os seguintes critérios de desempate, nesta ordem:

7.27.1. Disputa final, hipótese em que os licitantes empatados poderão apresentar nova proposta em ato contínuo à classificação;

7.27.2. Avaliação do desempenho contratual prévio dos licitantes;

7.27.3. Desenvolvimento pelo licitante de ações de equidade entre homens e mulheres no ambiente de trabalho, conforme regulamento;

7.27.4. Desenvolvimento pelo licitante de programa de integridade, conforme orientações dos órgãos de controle;

7.28. Persistindo o empate, será assegurada preferência, sucessivamente, aos bens e serviços produzidos ou prestados por:

7.28.1. Empresas estabelecidas no território do Estado ou do Distrito Federal do órgão ou entidade da Administração Pública estadual ou distrital licitante ou, no caso de licitação realizada por órgão ou entidade de Município, no território do Estado em que este se localize;

7.28.2. Empresas brasileiras;

7.28.3. Empresas que invistam em pesquisa e no desenvolvimento de tecnologia no País;

7.28.4. Empresas que comprovem a prática de mitigação, nos termos da Lei nº 12.187/2009.

7.29. Encerrada a etapa de envio de lances da sessão pública, o Agente de Contratação deverá encaminhar, pelo sistema eletrônico, contraproposta ao licitante que tenha apresentado o melhor preço, para que seja obtida melhor proposta, vedada a negociação em condições diferentes das previstas neste Edital.



ESTADO DO MARANHÃO  
PREFEITURA MUNICIPAL DE SÃO PEDRO DOS CRENTES  
Av. Canaã, s/n, Centro, São Pedro dos Crentes – MA, CEP: 65978-000



## MINUTA DO EDITAL CONCORRÊNCIA ELETRÔNICA Nº 013/2025 PROCESSO ADMINISTRATIVO Nº 132/2025

7.29.1. A negociação será realizada por meio do sistema, podendo ser acompanhada pelos demais licitantes.

7.29.2. O Agente de Contratação solicitará ao licitante melhor classificado que, no prazo de 02:00 horas, envie a proposta adequada ao último lance ofertado após a negociação realizada, acompanhada, se for o caso, dos documentos complementares, quando necessários à confirmação daqueles exigidos neste Edital e já apresentados.

7.30. Após a negociação do preço, o Agente de Contratação iniciará a fase de aceitação e julgamento da proposta.

### 8. DA ACEITABILIDADE DA PROPOSTA VENCEDORA

8.1. Encerrada a etapa de negociação, o Agente de Contratação examinará a proposta classificada em primeiro lugar quanto à adequação ao objeto e à compatibilidade do preço em relação ao máximo estipulado para contratação neste Edital e em seus anexos.

8.2. Será desclassificada a proposta que contiver vício insanável; que não obedecer às especificações técnicas pormenorizadas no edital ou apresentarem desconformidade com exigências do ato convocatório.

8.3. Será desclassificada a proposta ou o lance vencedor, que apresentar preço final superior ao preço máximo fixado (Acórdão nº 1455/2018 -TCU - Plenário), ou que apresentar preço manifestamente inexequível.

8.3.1. Considera-se inexequível a proposta que apresente preços global ou unitários simbólicos, irrisórios ou de valor zero, incompatíveis com os preços dos insumos e salários de mercado, acrescidos dos respectivos encargos, ainda que o ato convocatório da licitação não tenha estabelecido limites mínimos, exceto quando se referirem a materiais e instalações de propriedade do próprio licitante, para os quais ele renuncie a parcela ou à totalidade da remuneração.

8.4. Qualquer interessado poderá requerer que se realizem diligências para aferir a exequibilidade e a legalidade das propostas, devendo apresentar as provas ou os indícios que fundamentam a suspeita;

8.5. Se houver indícios de inexequibilidade da proposta de preço, ou em caso da necessidade de esclarecimentos complementares, poderão ser efetuadas diligências para que a licitante comprove a exequibilidade da proposta.

8.6. Na hipótese de necessidade de suspensão da sessão pública para a realização de diligências, com vistas ao saneamento das propostas, a sessão pública somente poderá ser reiniciada



## MINUTA DO EDITAL CONCORRÊNCIA ELETRÔNICA Nº 013/2025 PROCESSO ADMINISTRATIVO Nº 132/2025

mediante aviso prévio no sistema com, no mínimo, vinte e quatro horas de antecedência, e a ocorrência será registrada em ata;

8.7. O Agente de Contratação convocará o licitante para enviar, digitalmente, a proposta atualizada em conformidade com o último lance ofertado num prazo máximo de 48 (quarenta e oito) horas, por meio de campo próprio do Sistema, sob pena de desclassificação.

8.7.1. O prazo estabelecido poderá ser prorrogado pelo Agente de Contratação por solicitação escrita e justificada do licitante, formulada antes de findo o prazo, e formalmente aceita pelo Agente de Contratação.

### 8.7.2. A proposta deve conter:

- a) Nome da proponente e de seu representante legal, endereço completo, telefone, endereço de correio eletrônico, números do CNPJ e da inscrição Estadual e Municipal (se houver);
- b) O preço **unitário e total para cada serviço cotado, especificados no Projeto Básico/Termo de Referência (Anexo I deste Edital)**, bem como o valor global da proposta, em moeda corrente nacional, já considerados e inclusos todos os tributos, fretes, tarifas e demais despesas decorrentes da execução do objeto;
- c) A **descrição do serviço cotado** de forma a demonstrar que atendem as especificações constantes no Termo de Referência, Anexo I deste Edital;
- d) Prazo de validade da proposta não inferior a 60 (sessenta) dias corridos, contados da data prevista para abertura da licitação;
- e) Conter **prazo de execução dos serviços conforme descrito no Anexo I**, contados a partir da ordem de fornecimento/execução;
- f) Indicação do banco, número da conta e agência para fins de pagamento.

8.7.2.1. Além da Proposta, a licitante deverá apresentar as seguintes planilhas:

8.7.2.1.1. Planilha de Quantitativos e Preços de acordo com as especificações técnicas constantes do Anexo "I" (Projeto Básico), devidamente rubricado em todas as folhas e assinado pelo responsável técnico da licitante, não sendo permitida a alteração de quantitativos;

8.7.2.1.2. Cronograma físico-financeiro, objeto deste certame, devidamente assinado pelo responsável técnico do proponente;

8.7.2.1.3. Planilha de composição de taxa de bonificação e despesas indiretas (BDI), em modelo próprio, desde que contenha as informações pertinentes e atenda as normas vigentes;

8.7.1.4. O não envio da proposta ajustada por meio do sistema eletrônico com todos os requisitos elencados no subitem 8.7.2 e 8.7.2.1, ou o descumprimento das diligências



**MINUTA DO EDITAL CONCORRÊNCIA ELETRÔNICA Nº 013/2025  
PROCESSO ADMINISTRATIVO Nº 132/2025**

determinadas pelo Agente de Contratação acarretará na desclassificação da proposta, sem prejuízo da instauração de processo sancionatório contra o licitante.

8.7.3. Caso a compatibilidade com as especificações demandadas, sobretudo quanto a padrões de qualidade e desempenho, não possa ser aferida pelos meios previstos nos subitens acima, o Agente de Contratação exigirá que o licitante classificado em primeiro lugar apresente amostra, sob pena de não aceitação da proposta, no local a ser indicado e dentro de 05 dias úteis contados da solicitação.

8.7.3.1. Por meio de mensagem no sistema, será divulgado o local e horário de realização do procedimento para a avaliação das amostras, cuja presença será facultada a todos os interessados, incluindo os demais licitantes.

8.7.3.2. Os resultados das avaliações serão divulgados por meio de mensagem no sistema.

8.7.3.3. No caso de não haver entrega da amostra ou ocorrer atraso na entrega, sem justificativa aceita pelo Agente de Contratação, ou havendo entrega de amostra fora das especificações previstas neste Edital e no Termo de Referência, a proposta do licitante será recusada.

8.7.3.4. Se a(s) amostra(s) apresentada(s) pelo(s) primeiro classificado não for(em) aceita(s), o Agente de Contratação analisará a aceitabilidade da proposta ou lance ofertado pelo segundo classificado. Seguir-se-á com a verificação da(s) amostra(s) e, assim, sucessivamente, até a verificação de uma que atenda às especificações constantes no Termo de Referência.

8.7.3.5. Os exemplares colocados à disposição da Administração serão tratados como protótipos, podendo ser manuseados e desmontados pela equipe técnica responsável pela análise, não gerando direito a ressarcimento.

8.7.3.6. Após a divulgação do resultado final da licitação, as amostras entregues deverão ser recolhidas pelos licitantes no prazo de 05 dias, após o qual poderão ser descartadas pela Administração, sem direito a ressarcimento.

8.7.3.7. Os licitantes deverão colocar à disposição da Administração todas as condições indispensáveis à realização de testes e fornecer, sem ônus, os manuais impressos em língua portuguesa, necessários ao seu perfeito manuseio, quando for o caso.

8.8. A Administração poderá solicitar carta de solidariedade emitida pelo fabricante, que assegure a execução do contrato, no caso de licitante revendedor ou distribuidor.

8.9. Se a proposta ou lance vencedor for desclassificado, o Agente de Contratação examinará a proposta ou lance subsequente, e, assim sucessivamente, na ordem de classificação.



## MINUTA DO EDITAL CONCORRÊNCIA ELETRÔNICA Nº 013/2025 PROCESSO ADMINISTRATIVO Nº 132/2025

8.10. Havendo necessidade, o Agente de Contratação suspenderá a sessão, informando no “chat” a nova data e horário para a sua continuidade.

8.11. O Agente de Contratação poderá encaminhar, por meio do sistema eletrônica, contraproposta ao licitante que apresentou o lance mais vantajoso, com o fim de negociar a obtenção de melhor preço, vedada a negociação em condições diversas das previstas neste Edital.

8.11.1. Também nas hipóteses em que o Agente de Contratação não aceitar a proposta e passar à subsequente, poderá negociar com o licitante para que seja obtido preço melhor.

8.11.2. A negociação será realizada por meio do sistema, podendo ser acompanhada pelos demais licitantes.

8.12. Nos itens não exclusivos para a participação de microempresas e empresas de pequeno porte, sempre que a proposta não for aceita, e antes de o Agente de Contratação passar à subsequente, haverá nova verificação, pelo sistema, da eventual ocorrência do empate ficto, previsto nos artigos 44 e 45 da LC nº 123/ 2006, seguindo-se a disciplina antes estabelecida, se for o caso.

8.13. Encerrada a análise quanto à aceitação da proposta, o Agente de Contratação verificará a habilitação do licitante, observado o disposto neste Edital.

### 9. DA HABILITAÇÃO

9.1. COMO CONDIÇÃO PRÉVIA AO EXAME DA DOCUMENTAÇÃO DE HABILITAÇÃO DO LICITANTE DETENTOR DA PROPOSTA CLASSIFICADA EM PRIMEIRO LUGAR, O AGENTE DE CONTRATAÇÃO VERIFICARÁ O EVENTUAL DESCUMPRIMENTO DAS CONDIÇÕES DE PARTICIPAÇÃO, ESPECIALMENTE QUANTO À EXISTÊNCIA DE SANÇÃO QUE IMPEÇA A PARTICIPAÇÃO NO CERTAME OU A FUTURA CONTRATAÇÃO, MEDIANTE A CONSULTA AOS DOCUMENTOS INSERIDOS NO PORTAL DE COMPRAS PÚBLICAS - disponível no endereço eletrônica <https://www.portaldecompraspublicas.com.br> E AINDA NOS SEGUINTE CADASTROS:

9.1.1. Cadastro Nacional de Empresas Inidôneas e Suspensas – CEIS e o e o Cadastro Nacional de Empresas Punidas – CNEP ([www.portaldatransparencia.gov.br/](http://www.portaldatransparencia.gov.br/));

9.1.2. Cadastro Nacional de Condenações Cíveis por Atos de Improbidade Administrativa, mantido pelo Conselho Nacional de Justiça ([www.cnj.jus.br/improbidade\\_adm/consultar\\_requerido.php](http://www.cnj.jus.br/improbidade_adm/consultar_requerido.php));



## MINUTA DO EDITAL CONCORRÊNCIA ELETRÔNICA Nº 013/2025 PROCESSO ADMINISTRATIVO Nº 132/2025

9.1.3. Lista de Inidôneos, mantida pelo Tribunal de Contas da União – TCU  
<https://contas.tcu.gov.br/ords/f?p=1660:3:0;>

9.1.4. A consulta aos cadastros será realizada em nome da empresa licitante e também de seu sócio majoritário, por força do artigo 12 da Lei nº 8.429/1992, que prevê, dentre as sanções impostas ao responsável pela prática de ato de improbidade administrativa, a proibição de contratar com o Poder Público, inclusive por intermédio de pessoa jurídica da qual seja sócio majoritário.

9.1.4.1. Caso conste na Consulta de Situação do Fornecedor a existência de Ocorrências Impeditivas Indiretas, o gestor diligencia para verificar se houve fraude por parte das empresas apontadas no Relatório de Ocorrências Impeditivas Indiretas.

9.1.4.2. A tentativa de burla será verificada por meio dos vínculos societários, linhas de fornecimento similares, dentre outros.

9.1.4.3. O licitante será convocado para manifestação previamente à sua desclassificação.

9.1.5. Constatada a existência de sanção, o Agente de Contratação reputará o licitante inabilitado, por falta de condição de participação.

9.1.6. No caso de inabilitação, haverá nova verificação, pelo sistema, da eventual ocorrência do empate ficto, previsto nos arts. 44 e 45 da Lei Complementar nº 123/ 2006, seguindo-se a disciplina antes estabelecida para aceitação da proposta subsequente.

9.2. Caso atendidas as condições de participação, a habilitação dos licitantes será verificada por meio do PORTAL DE COMPRAS PÚBLICAS - disponível no endereço eletrônico <https://www.portaldecompraspublicas.com.br>, em relação à habilitação jurídica, à regularidade fiscal e trabalhista, à qualificação econômica financeira e à habilitação técnica.

9.2.1. É dever do licitante atualizar previamente as comprovações constantes do PORTAL DE COMPRAS PÚBLICAS, para que estejam vigentes na data da abertura da sessão pública, ou encaminhar, em conjunto com a apresentação da proposta, a respectiva documentação atualizada.

9.2.2. O descumprimento do subitem acima implicará a inabilitação do licitante, exceto se a consulta aos sítios eletrônicos oficiais emissores de certidões feita pelo Agente de Contratação lograr êxito em encontrar a(s) certidão(ões) válida(s).

9.3. Em caso de participação de empresas em consórcio, será exigido o acréscimo de 10% (dez por cento) a 30% (trinta por cento) sobre o valor exigido de licitante individual para a



## MINUTA DO EDITAL CONCORRÊNCIA ELETRÔNICA Nº 013/2025 PROCESSO ADMINISTRATIVO Nº 132/2025

habilitação econômico-financeira, salvo justificção no processo licitatório. Essa regra não se aplica aos consórcios formados, em sua totalidade, por microempresas e pequenas empresas, assim definidas em lei.

9.4. Havendo a necessidade de envio de documentos de habilitação complementares, necessários à confirmação daqueles exigidos neste Edital e já apresentados, o licitante será convocado a encaminhá-los, em formato digital, via sistema, no prazo de 24 horas sob pena de inabilitação.

9.5. Somente haverá a necessidade de comprovação do preenchimento de requisitos mediante apresentação dos documentos originais não-digitais quando houver dúvida em relação à integridade do documento digital.

9.6. Não serão aceitos documentos de habilitação com indicação de CNPJ/CPF diferentes, salvo aqueles legalmente permitidos.

9.7. Se o licitante for a matriz, todos os documentos deverão estar em nome da matriz, e se o licitante for a filial, todos os documentos deverão estar em nome da filial, exceto aqueles documentos que, pela própria natureza, comprovadamente, forem emitidos somente em nome da matriz.

9.7.1. Serão aceitos registros de CNPJ de licitante matriz e filial com diferenças de números de documentos pertinentes ao CND e ao CRF/FGTS, quando for comprovada a centralização do recolhimento dessas contribuições.

9.8. Os licitantes deverão encaminhar, nos termos deste Edital, a documentação relacionada nos itens a seguir, para fins de habilitação:

### 9.9. HABILITAÇÃO JURÍDICA

9.9.1. No caso de empresário individual: inscrição no Registro Público de Empresas Mercantis, a cargo da Junta Comercial da respectiva sede;

9.9.2. Em se tratando de microempreendedor individual – MEI: Certificado da Condição de Microempreendedor Individual - CCMEI, cuja aceitação ficará condicionada à verificação da autenticidade no sítio [www.portaldoempreendedor.gov.br](http://www.portaldoempreendedor.gov.br);

9.9.3. No caso de sociedade empresária ou empresa individual de responsabilidade limitada - EIRELI: ato constitutivo, estatuto ou contrato social em vigor, devidamente registrado na Junta Comercial da respectiva sede, acompanhado de documento comprobatório de seus administradores;



ESTADO DO MARANHÃO  
PREFEITURA MUNICIPAL DE SÃO PEDRO DOS CRENTES  
Av. Canaã, s/n, Centro, São Pedro dos Crentes – MA, CEP: 65978-000



## MINUTA DO EDITAL CONCORRÊNCIA ELETRÔNICA Nº 013/2025 PROCESSO ADMINISTRATIVO Nº 132/2025

9.9.4. Inscrição no Registro Público de Empresas Mercantis onde opera, com averbação no Registro onde tem sede a matriz, no caso de ser o participante sucursal, filial ou agência;

9.9.5. No caso de sociedade simples: inscrição do ato constitutivo no Registro Civil das Pessoas Jurídicas do local de sua sede, acompanhada de prova da indicação dos seus administradores;

9.9.6. No caso de cooperativa: ata de fundação e estatuto social em vigor, com a ata da assembleia que o aprovou, devidamente arquivado na Junta Comercial ou inscrito no Registro Civil das Pessoas Jurídicas da respectiva sede, bem como o registro de que trata o art. 107 da Lei nº 5.764, de 1971;

9.9.7. No caso de empresa ou sociedade estrangeira em funcionamento no País: decreto de autorização;

9.9.8. Os documentos acima deverão estar acompanhados de todas as alterações ou da consolidação respectiva;

### 9.10. HABILITAÇÃO FISCAL, SOCIAL E TRABALHISTA

9.10.1. Prova de inscrição no Cadastro Nacional de Pessoas Jurídicas (CNPJ) ou no Cadastro de Pessoas Físicas (CPF), conforme o caso;

9.10.2. Prova de inscrição no cadastro de contribuintes estadual e/ou municipal, se houver relativo ao domicílio ou sede do licitante, pertinente ao seu ramo de atividade e compatível com o objeto contratual; atualizado em até 60 dias, usando como marco a data de abertura deste certame;

9.10.3. Prova de regularidade fiscal perante a Fazenda Nacional, mediante apresentação de certidão expedida conjuntamente pela Secretaria da Receita Federal do Brasil (RFB) e pela Procuradoria-Geral da Fazenda Nacional (PGFN), referente a todos os créditos tributários federais e à Dívida Ativa da União (DAU) por elas administrados, inclusive aqueles relativos à Seguridade Social, nos termos da Portaria Conjunta nº 1.751, de 02/10/2014, do Secretário da Receita Federal do Brasil e da Procuradora-Geral da Fazenda Nacional;

9.10.4. Prova de regularidade com o Fundo de Garantia do Tempo de Serviço (FGTS);

9.10.5. Prova de inexistência de débitos inadimplidos perante a justiça do trabalho, mediante a apresentação de certidão negativa ou positiva com efeito de negativa, nos termos do Título VII-A da Consolidação das Leis do Trabalho, aprovada pelo Decreto-Lei nº 5.452/1943;

9.10.6. Prova de regularidade junto à Fazenda Estadual, através da Certidão Negativa conjunta junto aos Tributos Estaduais, emitida pela Secretaria da Fazenda Estadual onde a empresa for



## MINUTA DO EDITAL CONCORRÊNCIA ELETRÔNICA Nº 013/2025 PROCESSO ADMINISTRATIVO Nº 132/2025

sediada;

9.10.7. Prova de regularidade junto à Fazenda Municipal, através da Certidão Negativa junto aos Tributos Municipais, emitida pela Secretaria da Fazenda Municipal onde a empresa for sediada;

9.10.8. Caso o licitante detentor do menor preço seja qualificado como microempresa ou empresa de pequeno porte deverá apresentar toda a documentação exigida para efeito de comprovação de regularidade fiscal, mesmo que esta apresente alguma restrição, sob pena de inabilitação.

### 9.11. HABILITAÇÃO ECONÔMICO-FINANCEIRA

9.11.1. Certidão Negativa de falência, de concordata, de recuperação judicial ou extrajudicial (Lei nº 11.101/2005), expedida pelo distribuidor da sede da empresa, datado dos últimos 30 (trinta) dias, ou que esteja dentro do prazo de validade expresso na própria Certidão;

9.11.2. No caso de certidão positiva de recuperação judicial ou extrajudicial, o licitante deverá apresentar a comprovação de que o respectivo plano de recuperação foi acolhido judicialmente, na forma do art. 58, da Lei n.º 11.101, de 09 de fevereiro de 2005, sob pena de inabilitação, devendo, ainda, comprovar todos os demais requisitos de habilitação.

9.11.3. Balanço patrimonial e demonstrações contábeis dos dois últimos exercícios sociais, já exigíveis e apresentados na forma da lei, que comprovem a boa situação financeira da empresa, vedada a sua substituição por balancetes ou balanços provisórios, podendo ser atualizados por índices oficiais quando encerrado há mais de 3 (três) meses da data de apresentação da proposta;

9.11.3.1. No caso de fornecimento de bens para pronta entrega, não será exigido da licitante qualificada como microempresa ou empresa de pequeno porte, a apresentação de balanço patrimonial do último exercício financeiro. (Art. 3º do Decreto nº 8.538/2015);

9.11.3.2. No caso de empresa constituída no exercício social vigente, admite-se a apresentação de balanço patrimonial e demonstrações contábeis referentes ao período de existência da sociedade;

9.11.3.3. É admissível o balanço intermediário, se decorrer de lei ou contrato social/estatuto social.

9.11.3.4. Caso o licitante seja cooperativa, tais documentos deverão ser acompanhados da última auditoria contábil-financeira, conforme dispõe o artigo 112 da Lei nº 5.764, de 1971, ou de uma declaração, sob as penas da lei, de que tal auditoria não foi exigida pelo órgão fiscalizador;



ESTADO DO MARANHÃO  
PREFEITURA MUNICIPAL DE SÃO PEDRO DOS CRENTES  
Av. Canaã, s/n, Centro, São Pedro dos Crentes – MA, CEP: 65978-000



## MINUTA DO EDITAL CONCORRÊNCIA ELETRÔNICA Nº 013/2025 PROCESSO ADMINISTRATIVO Nº 132/2025

9.11.4. A comprovação da situação financeira da empresa será constatada mediante obtenção de índices de Liquidez Geral (LG), Solvência Geral (SG) e Liquidez Corrente (LC), superiores a 1 (um) resultantes da aplicação das fórmulas:

.1) LG – Liquidez Geral;

*Liquidez Geral L*

$$= \frac{\text{Ativo Circulante} + \text{Ativo Não Circulante Realizável a Longo Prazo}}{\text{Passivo Circulante} + \text{Passivo Não Circulante}}$$

.2) LC – Liquidez Corrente;

$$\text{Liquidez Corrente} = \frac{\text{Ativo Circulante}}{\text{Passivo Circulante}}$$

. SG – Solvência Geral;

$$\text{Solvência Geral} = \frac{\text{Ativo Total}}{\text{Passivo Circulante} + \text{Passivo Não Circulante}}$$

9.11.5. As empresas que apresentarem resultado inferior ou igual a 1 (um) em qualquer dos índices de Liquidez Geral (LG), Solvência Geral (SG) e Liquidez Corrente (LC), deverão comprovar, considerados os riscos para a Administração, e, a critério da autoridade competente, o capital mínimo ou o patrimônio líquido mínimo de 10% (dez por cento) do valor estimado da contratação ou do item pertinente.

### 9.12. QUALIFICAÇÃO TÉCNICA

9.12.1. Certidão de registro de regularidade de situação junto ao Conselho Regional de Engenharia e Agronomia – CREA ou Conselho de Arquitetura e Urbanismo (CAU), na qual conste responsável técnico, emitida pelo CREA ou CAU da jurisdição da sede da licitante.

9.12.1.1. Quando a licitante for registrada fora do Estado do Maranhão, caso vencedora deverá apresentar o visto do CREA/MA, na assinatura do contrato.

9.12.2. Comprovação técnica-operacional da empresa licitante para o desempenho de serviço de engenharia, conforme segue:

9.12.2.1. Atestado(s) ou declaração(ões) de capacidade técnica-operacional, expedido(s) por pessoa(s) jurídica(s) de direito público ou privado, comprovando que a licitante (pessoa jurídica) executou serviços de engenharia;

9.12.2.2. O(s) atestado(s) ou declaração(ões) de capacidade técnica, deverá(ão) ser



**MINUTA DO EDITAL CONCORRÊNCIA ELETRÔNICA Nº 013/2025  
PROCESSO ADMINISTRATIVO Nº 132/2025**

apresentado(s) em papel timbrado, contendo o nome, CNPJ e endereço do emitente, devendo estar assinado(s) ou rubricado(s), contendo o nome e cargo do emissor que o(s) subscreve (em), com firma reconhecida ou assinatura digital;

9.12.3. Comprovação de capacitação técnico-profissional, comprovação do LICITANTE de possuir em seu quadro permanente ou Declaração de Contratação Futura específica para o Certame (Assinado pelo contratante e pelo profissional indicado com reconhecimento de firma em cartório), profissional de nível superior ou outro devidamente reconhecido pela entidade competente;

9.12.4. Declaração formal de disponibilidade da equipe técnica que se responsabilizará pelos serviços constantes do objeto deste projeto;

9.12.5. Declaração de que a licitante tem pleno conhecimento das condições e peculiaridades inerente à natureza do serviço ao local de sua execução, assumindo total responsabilidade por esse fato;

9.13. A existência de restrição relativamente à regularidade fiscal e trabalhista não impede que a licitante qualificada como microempresa ou empresa de pequeno porte seja declarada vencedora, uma vez que atenda a todas as demais exigências do edital.

9.14. A declaração do vencedor acontecerá no momento imediatamente posterior à fase de habilitação.

9.15. Caso a proposta mais vantajosa seja ofertada por licitante qualificada como microempresa ou empresa de pequeno porte, e uma vez constatada a existência de alguma restrição no que tange à regularidade fiscal e trabalhista, a mesma será convocada para, no prazo de 5 (cinco) dias úteis, após a declaração do vencedor, comprovar a regularização. O prazo poderá ser prorrogado por igual período, a critério da administração pública, quando requerida pelo licitante, mediante apresentação de justificativa.

9.16. A não-regularização fiscal e trabalhista no prazo previsto no subitem anterior acarretará a inabilitação do licitante, sem prejuízo das sanções previstas neste Edital, sendo facultada a convocação dos licitantes remanescentes, na ordem de classificação. Se, na ordem de classificação, seguir-se outra microempresa, empresa de pequeno porte ou sociedade cooperativa com alguma restrição na documentação fiscal e trabalhista, será concedido o mesmo prazo para regularização.

9.17. Havendo necessidade de analisar minuciosamente os documentos exigidos, o Agente de Contratação suspenderá a sessão, informando no “chat” a nova data e horário para a continuidade da mesma.



ESTADO DO MARANHÃO  
PREFEITURA MUNICIPAL DE SÃO PEDRO DOS CRENTES  
Av. Canaã, s/n, Centro, São Pedro dos Crentes – MA, CEP: 65978-000



## MINUTA DO EDITAL CONCORRÊNCIA ELETRÔNICA Nº 013/2025 PROCESSO ADMINISTRATIVO Nº 132/2025

9.18. Será inabilitado o licitante que não comprovar sua habilitação, seja por não apresentar quaisquer dos documentos exigidos, ou apresentá-los em desacordo com o estabelecido neste Edital.

9.19. Os documentos que não possuem prazo de vigência ( inscrições, certificados, boletim de cadastros e similares) estabelecido pelo órgão expedidor, deverão ser datados dos últimos 90 (noventa) dias até a data de abertura do certame, sob pena de inabilitação;

9.20. Nos itens não exclusivos a microempresas e empresas de pequeno porte, em havendo inabilitação, haverá nova verificação, pelo sistema, da eventual ocorrência do empate ficto, previsto nos artigos 44 e 45 da LC nº 123/2006, seguindo-se a disciplina antes estabelecida para aceitação da proposta subsequente.

9.21. Constatado o atendimento às exigências de habilitação fixadas no Edital, o licitante será declarado vencedor.

### 10. DO ENCAMINHAMENTO DA PROPOSTA VENCEDORA

10.1. A proposta final do licitante declarado vencedor deverá ser encaminhada no prazo de 02:00 HORAS a contar da solicitação do Agente de Contratação no sistema eletrônica e deverá:

10.1.1. Ser redigida em língua portuguesa, digitada, em uma via, sem emendas, rasuras, entrelinhas ou ressalvas, devendo a última folha ser assinada e as demais rubricadas pelo licitante ou seu representante legal.

10.1.2. Conter a indicação do banco, número da conta e agência do licitante vencedor, para fins de pagamento.

10.2. A proposta final deverá ser documentada nos autos e será levada em consideração no decorrer da execução do contrato e aplicação de eventual sanção à Contratada, se for o caso.

10.2.1. Todas as especificações do objeto contidas na proposta, tais como marca, modelo, tipo, fabricante e procedência, vinculam a Contratada.

10.2. Os preços devem ser expressos em moeda corrente nacional, o valor unitário em algarismos e o valor global em algarismos e por extenso.

10.2.1. Ocorrendo divergência entre os preços unitários e o preço global, prevalecerão os primeiros; no caso de divergência entre os valores numéricos e os valores expressos por extenso, prevalecerão estes últimos.

10.3. A oferta deverá ser firme e precisa, limitada, rigorosamente, ao objeto deste Edital, sem



## MINUTA DO EDITAL CONCORRÊNCIA ELETRÔNICA Nº 013/2025 PROCESSO ADMINISTRATIVO Nº 132/2025

conter alternativas de preço ou de qualquer outra condição que induza o julgamento a mais de um resultado, sob pena de desclassificação.

10.4. A proposta deverá obedecer aos termos deste Edital e seus Anexos, não sendo considerada aquela que não corresponda às especificações ali contidas ou que estabeleça vínculo à proposta de outro licitante.

10.5. As propostas que contenham a descrição do objeto, o valor e os documentos complementares estarão disponíveis na internet, após a homologação.

### 11. DOS RECURSOS

11.1. Declarado o vencedor e decorrida a fase de regularização fiscal e trabalhista da licitante qualificada como microempresa ou empresa de pequeno porte, se for o caso, deverá o licitante interessado manifestar, imediatamente, a sua intenção de recorrer, em campo próprio do sistema obedecendo o tempo estabelecido pelo sistema. A ausência de manifestação por parte do interessado no ato do certame, bem como no sistema, decairá seu direito.

11.2. O recorrente terá, a partir de então, o prazo 3 (três) dias úteis para apresentar as razões, pelo sistema eletrônico, ficando os demais licitantes, desde logo, intimados para, querendo, apresentarem contrarrazões também pelo sistema eletrônico, em outros 3 (três) dias úteis, que começarão a contar do término do prazo do recorrente, sendo-lhes assegurada vista imediata dos elementos indispensáveis à defesa de seus interesses

11.3. O acolhimento do recurso invalida tão somente os atos insuscetíveis de aproveitamento.

11.4. Os autos do processo permanecerão com vista franqueada aos interessados, no endereço constante neste Edital.

### 12. DA REABERTURA DA SESSÃO PÚBLICA

12.1. A sessão pública poderá ser reaberta:

12.1.1. Nas hipóteses de provimento de recurso que leve à anulação de atos anteriores à realização da sessão pública precedente ou em que seja anulada a própria sessão pública, situação em que serão repetidos os atos anulados e os que dele dependam.

12.1.2. Quando houver erro na aceitação do preço melhor classificado ou quando o licitante declarado vencedor não assinar o contrato, não retirar o instrumento equivalente ou não comprovar a regularização fiscal e trabalhista, nos termos do art. 43, §1º da LC nº 123/2006. Nessas hipóteses, serão adotados os procedimentos imediatamente posteriores ao encerramento da etapa de lances.



ESTADO DO MARANHÃO  
PREFEITURA MUNICIPAL DE SÃO PEDRO DOS CRENTES  
Av. Canaã, s/n, Centro, São Pedro dos Crentes – MA, CEP: 65978-000



## MINUTA DO EDITAL CONCORRÊNCIA ELETRÔNICA Nº 013/2025 PROCESSO ADMINISTRATIVO Nº 132/2025

12.2. Todos os licitantes remanescentes deverão ser convocados para acompanhar a sessão reaberta.

12.2.1. A convocação se dará por meio do sistema eletrônica (“chat”), ou e-mail, ou de acordo com a fase do procedimento licitatório.

12.2.2. A convocação feita por e-mail dar-se-á de acordo com os dados contidos no PORTAL DE COMPRAS PÚBLICAS - disponível no endereço eletrônica <https://www.portaldecompraspublicas.com.br>, sendo responsabilidade do licitante manter seus dados cadastrais atualizados.

### 13. DA ADJUDICAÇÃO E HOMOLOGAÇÃO

13.1. Julgados os recursos, constatada a regularidade dos atos praticados, a Autoridade Competente adjudicará e homologará a licitação.

### 14. DA GARANTIA DE EXECUÇÃO

14.1. Não haverá exigência de garantia de execução para a presente contratação.

### 15. DO TERMO DE CONTRATO OU INSTRUMENTO EQUIVALENTE

15.1. Após a homologação da licitação, em sendo realizada a contratação, será firmado Termo de Contrato ou emitido instrumento equivalente.

15.2. O adjudicatário terá o prazo de 05 dias úteis, contados a partir da data de sua convocação, para assinar o Termo de Contrato ou aceitar instrumento equivalente, conforme o caso (Nota de Empenho/Carta Contrato/Autorização), sob pena de decair do direito à contratação, sem prejuízo das sanções previstas neste Edital.

15.2.1. Alternativamente à convocação para comparecer perante o órgão ou entidade para a assinatura do Termo de Contrato ou aceite do instrumento equivalente, a Administração poderá encaminhá-lo para assinatura ou aceite da Adjudicatária, mediante correspondência postal com aviso de recebimento (AR) ou meio eletrônica, para que seja assinado ou aceite no prazo de 05 dias, a contar da data de seu recebimento.

15.2.2. O prazo previsto no subitem anterior poderá ser prorrogado, por igual período, por solicitação justificada do adjudicatário e aceita pela Administração

15.3. O Aceite da Nota de Empenho ou do instrumento equivalente, emitida à empresa adjudicada, implica no reconhecimento de que:



ESTADO DO MARANHÃO  
PREFEITURA MUNICIPAL DE SÃO PEDRO DOS CRENTES  
Av. Canaã, s/n, Centro, São Pedro dos Crentes – MA, CEP: 65978-000



## MINUTA DO EDITAL CONCORRÊNCIA ELETRÔNICA Nº 013/2025 PROCESSO ADMINISTRATIVO Nº 132/2025

15.3.1. Referida Nota está substituindo o contrato, aplicando-se à relação de negócios ali estabelecida as disposições da Lei nº 14.133/2021;

15.3.2. A contratada se vincula à sua proposta e às previsões contidas no edital e seus anexos;

15.3.3. A contratada reconhece que as hipóteses de rescisão são aquelas previstas no artigo 137 da Lei nº 14.133/2021 e reconhece os direitos da Administração previstos nos artigos 138 e 139 da mesma Lei.

15.4. O prazo de vigência da contratação é o estabelecido no Projeto Básico.

15.5. Na assinatura do contrato, será exigida a comprovação das condições de habilitação consignadas neste Edital, as quais deverão ser mantidas pelo licitante durante a vigência do contrato.

15.5.1. Na hipótese de irregularidade, o contratado deverá regularizar a sua situação perante o cadastro no prazo de até 05 (cinco) dias úteis, sob pena de aplicação das penalidades previstas no edital e anexos.

15.6. Na hipótese de o vencedor da licitação não comprovar as condições de habilitação consignadas no edital ou se recusar a assinar o contrato ou a ata de registro de preços, a Administração, sem prejuízo da aplicação das sanções das demais cominações legais cabíveis a esse licitante, poderá convocar outro licitante, respeitada a ordem de classificação, para, após a comprovação dos requisitos para habilitação, analisada a proposta e eventuais documentos complementares e, feita a negociação, assinar o contrato ou a ata de registro de preços.

### 16. DO REAJUSTAMENTO EM SENTIDO GERAL

16.1. As regras acerca do reajustamento em sentido geral do valor contratual são as estabelecidas no Termo de Convenio, anexo a este Edital.

### 17. DO RECEBIMENTO DO OBJETO E DA FISCALIZAÇÃO

17.1. Os critérios de recebimento e aceitação do objeto e de fiscalização estão previstos no Termo de Referência.

### 18. DAS OBRIGAÇÕES DA CONTRATANTE E DA CONTRATADA

18.1. As obrigações da Contratante e da Contratada são as estabelecidas no Termo de Referência.

### 19. DO PAGAMENTO

PREFEITURA MUNICIPAL DE SÃO PEDRO DOS CRENTES

📍 Av. Canaã, s/n, Centro, São Pedro dos Crentes – MA, CEP: 65978-000

🌐 [www.saopedrodoscrentes.ma.gov.br](http://www.saopedrodoscrentes.ma.gov.br)



ESTADO DO MARANHÃO  
PREFEITURA MUNICIPAL DE SÃO PEDRO DOS CRENTES  
Av. Canaã, s/n, Centro, São Pedro dos Crentes – MA, CEP: 65978-000



## MINUTA DO EDITAL CONCORRÊNCIA ELETRÔNICA Nº 013/2025 PROCESSO ADMINISTRATIVO Nº 132/2025

19.1. As regras acerca do pagamento são as estabelecidas no Termo de Referência, anexo a este Edital.

### 20. DAS SANÇÕES ADMINISTRATIVAS

20.1. Comete infração administrativa, nos termos da Lei nº 14.133/2021, o licitante/adjudicatário que:

20.1.1. Der causa à inexecução parcial ou total do contrato;

20.1.2. Deixar de entregar os documentos exigidos no certame;

20.1.3. Não manter a proposta, salvo em decorrência de fato superveniente devidamente justificado;

20.1.4. Não assinar o termo de contrato ou aceitar/retirar o instrumento equivalente, quando convocado dentro do prazo de validade da proposta;

20.1.5. Ensejar o retardamento da execução ou entrega do objeto da licitação sem motivo justificado;

20.1.6. Apresentar declaração ou documentação falsa;

20.1.7. Fraudar a licitação ou praticar ato fraudulento na execução do contrato;

20.1.8. Comportar-se de modo inidôneo ou cometer fraude de qualquer natureza;

20.1.9. Praticar atos ilícitos com vistas a frustrar os objetivos da licitação;

20.1.10. Praticar ato lesivo previsto no art. 5º da Lei nº 12.846/2013.

21.2. O licitante/adjudicatário que cometer qualquer das infrações discriminadas nos subitens anteriores ficará sujeito, sem prejuízo da responsabilidade civil e criminal, às seguintes sanções:

a) Advertência por escrito;

b) Multa;

c) Impedimento de licitar e contratar;

d) Declaração de inidoneidade para licitar ou contratar.

21.3. A penalidade de multa pode ser aplicada cumulativamente com as demais sanções.



## MINUTA DO EDITAL CONCORRÊNCIA ELETRÔNICA Nº 013/2025 PROCESSO ADMINISTRATIVO Nº 132/2025

21.4. Do ato que aplicar a penalidade caberá recurso, no prazo de 15 (quinze) dias úteis, a contar da ciência da intimação, podendo a autoridade que tiver proferido o ato reconsiderar sua decisão ou, no prazo de 05 (cinco) dias encaminhá-lo devidamente informados para a apreciação e decisão superior, no prazo de 20 (vinte) dias úteis.

21.5. Serão publicadas na Imprensa Oficial do Município, estado e da união, as sanções administrativas previstas no ITEM 17.2, c, d, deste edital, inclusive a reabilitação perante a Administração Pública.

21.6. DA FRAUDE E DA CORRUPÇÃO - Os licitantes e o contratado devem observar e fazer observar, por seus fornecedores e subcontratados, se admitida à subcontratação, o mais alto padrão de ética durante todo o processo de licitação, de contratação e de execução do objeto contratual.

21.6.1. PARA OS PROPÓSITOS DESTA CLÁUSULA, DEFINEM-SE AS SEGUINTE PRÁTICAS:

- a) PRÁTICA CORRUPTA: Oferecer, dar, receber ou solicitar, direta ou indiretamente, qualquer vantagem com o objetivo de influenciar a ação de servidor público no processo de licitação ou na execução do contrato;
- b) PRÁTICA FRAUDULENTA: A falsificação ou omissão dos fatos, com o objetivo de influenciar o processo de licitação ou de execução do contrato;
- c) PRÁTICA CONCERTADA: Esquematizar ou estabelecer um acordo entre dois ou mais licitantes, com ou sem o conhecimento de representantes ou prepostos do órgão licitador, visando estabelecer preços em níveis artificiais e não-competitivos;
- d) PRÁTICA COERCITIVA: Causar danos ou ameaçar causar dano, direta ou indiretamente, às pessoas ou sua propriedade, visando influenciar sua participação em um processo licitatório ou afetar a execução do contrato.
- e) PRÁTICA OBSTRUTIVA: Destruir, falsificar, alterar ou ocultar provas em inspeções ou fazer declarações falsas aos representantes do organismo financeiro multilateral, com o objetivo de impedir materialmente a apuração de alegações de prática prevista acima; atos cuja intenção seja impedir materialmente o exercício do direito de o organismo financeiro multilateral promover inspeção.

### 21. DA IMPUGNAÇÃO AO EDITAL E DO PEDIDO DE ESCLARECIMENTO

21.1. Até 03 (três) dias úteis antes da data designada para a abertura da sessão pública, qualquer pessoa poderá impugnar este Edital e/ou apresentar pedido de esclarecimento.



ESTADO DO MARANHÃO  
PREFEITURA MUNICIPAL DE SÃO PEDRO DOS CRENTES  
Av. Canaã, s/n, Centro, São Pedro dos Crentes – MA, CEP: 65978-000



## MINUTA DO EDITAL CONCORRÊNCIA ELETRÔNICA Nº 013/2025 PROCESSO ADMINISTRATIVO Nº 132/2025

20.2. A IMPUGNAÇÃO e/ou PEDIDO DE ESCLARECIMENTO DEVERÃO ser feitos EXCLUSIVAMENTE por FORMA ELETRÔNICA no PORTAL DE COMPRAS PÚBLICA - disponível no endereço eletrônico <https://www.portaldecompraspublicas.com.br>.

21.3. A resposta à impugnação ou ao pedido de esclarecimento será divulgada no PORTAL DE COMPRAS PÚBLICA no prazo de até 3 (três) dias úteis, limitado ao último dia útil anterior à data da abertura do certame.

21.4. Acolhida a impugnação, será definida e publicada nova data para a realização do certame.

21.5. As impugnações e pedidos de esclarecimentos não suspendem os prazos previstos no certame, salvo quando se amolda ao art. 55 parágrafo 1º, da Lei nº 14.133/2021.

21.5.1. A concessão de efeito suspensivo à impugnação é medida excepcional e deverá ser motivada pelo Agente de Contratação, nos autos do processo de licitação.

21.6. As respostas aos pedidos de esclarecimentos serão divulgadas pelo sistema e vincularão os participantes e a administração.

21.7. As respostas às impugnações e aos esclarecimentos solicitados, bem como outros avisos de ordem geral, serão cadastradas no sítio PORTAL DE COMPRAS PÚBLICAS - disponível no endereço eletrônico <https://www.portaldecompraspublicas.com.br>, sendo de responsabilidade dos licitantes, seu acompanhamento.

21.8. A petição de impugnação apresentada por empresa deve ser firmada por sócio, pessoa designada para a administração da sociedade empresária, ou procurador, e vir acompanhada, conforme o caso, de estatuto ou contrato social e suas posteriores alterações, se houver, do ato de designação do administrador, ou de procuração pública ou particular (instrumento de mandato com poderes para impugnar o Edital).

## 22. DAS DISPOSIÇÕES GERAIS

22.1. Da sessão pública DA CONCORRÊNCIA divulgar-se-á Ata no sistema eletrônico.

22.2. Não havendo expediente ou ocorrendo qualquer fato superveniente que impeça a realização do certame na data marcada, a sessão será automaticamente transferida para o primeiro dia útil subsequente, no mesmo horário anteriormente estabelecido, desde que não haja comunicação em contrário, pelo Agente de Contratação.

22.3. Todas as referências de tempo no Edital, no aviso e durante a sessão pública observarão o horário de Brasília – DF.



ESTADO DO MARANHÃO  
PREFEITURA MUNICIPAL DE SÃO PEDRO DOS CRENTES  
Av. Canaã, s/n, Centro, São Pedro dos Crentes – MA, CEP: 65978-000



## MINUTA DO EDITAL CONCORRÊNCIA ELETRÔNICA Nº 013/2025 PROCESSO ADMINISTRATIVO Nº 132/2025

22.4. No julgamento das propostas e da habilitação, o Agente de Contratação poderá sanar erros ou falhas que não alterem a substância das propostas, dos documentos e sua validade jurídica, mediante despacho fundamentado, registrado em ata e acessível a todos, atribuindo-lhes validade e eficácia para fins de habilitação e classificação.

22.5. A homologação do resultado desta licitação não implicará direito à contratação.

22.6. As normas disciplinadoras da licitação serão sempre interpretadas em favor da ampliação da disputa entre os interessados, desde que não comprometam o interesse da Administração, o princípio da isonomia, a finalidade e a segurança da contratação.

22.7. Os licitantes assumem todos os custos de preparação e apresentação de suas propostas e a Administração não será, em nenhum caso, responsável por esses custos, independentemente da condução ou do resultado do processo licitatório.

22.8. Na contagem dos prazos estabelecidos neste Edital e seus Anexos, excluir-se-á o dia do início e incluir-se-á o do vencimento. Só se iniciam e vencem os prazos em dias de expediente na Administração.

22.9. O desatendimento de exigências formais não essenciais não importará o afastamento do licitante, desde que seja possível o aproveitamento do ato, observados os princípios da isonomia e do interesse público.

22.10. O licitante é o responsável pela fidelidade e legitimidade das informações prestadas e dos documentos apresentados em qualquer fase da licitação.

22.10.1. A falsidade de qualquer documento apresentado ou a inverdade das informações nele contidas implicará a imediata desclassificação do proponente que o tiver apresentado, ou, caso tenha sido o vencedor, a rescisão do contrato ou do documento equivalente, sem prejuízo das demais sanções cabíveis.

22.11. Em caso de divergência entre disposições deste Edital e de seus anexos ou demais peças que compõem o processo, prevalecerá as deste Edital.

22.12. A Prefeitura municipal de São Pedro dos Crentes - MA, poderá revogar este Concorrência por razões de interesse público decorrente de fato superveniente que constitua óbice manifesto e incontornável, ou anulá-lo por ilegalidade, de ofício ou por provocação de terceiros, salvo quando for viável a convalidação do ato ou do procedimento viciado, desde que observados os princípios da ampla defesa e contraditório.

22.12.1. A anulação DA CONCORRÊNCIA induz à extinção do contrato.



ESTADO DO MARANHÃO  
PREFEITURA MUNICIPAL DE SÃO PEDRO DOS CRENTES  
Av. Canaã, s/n, Centro, São Pedro dos Crentes – MA, CEP: 65978-000



**MINUTA DO EDITAL CONCORRÊNCIA ELETRÔNICA Nº 013/2025  
PROCESSO ADMINISTRATIVO Nº 132/2025**

22.12.2. A anulação da licitação por motivo de ilegalidade não gera obrigação de indenizar.

22.13. É facultado à Autoridade Superior, em qualquer fase deste Concorrência, promover diligência destinada a esclarecer ou completar a instrução do processo, vedada a inclusão posterior de informação ou de documentos que deveriam ter sido apresentados para fins de classificação e habilitação.

22.14. O Edital está disponibilizado, na íntegra, nos endereços eletrônicas: PORTAL DE COMPRAS PÚBLICAS - disponível no endereço eletrônica <https://portaldecompraspublicas.com.br>, [www.saopedrodoscrentes.ma.gov.br](http://www.saopedrodoscrentes.ma.gov.br) E-mail: [cplsaopedrodoscrentes@gmail.com](mailto:cplsaopedrodoscrentes@gmail.com), <https://www.tce.ma.gov.br> e também poderão ser lidos e/ou obtidos no endereço: Av. Canaã, 102, Centro, São Pedro dos Crentes - MA, nos dias úteis, no horário das 08:00 às 17:00, no mesmo endereço e período em que os autos do processo administrativo permanecerão com acesso e vista franqueada aos interessados.

22.15. Integram este Edital, para todos os fins e efeitos, os seguintes anexos:

ANEXO I – TERMO DE REFERÊNCIA  
ANEXO II - MODELO DE PROPOSTA DE PREÇOS;  
ANEXO III – MODELO DE DECLARAÇÃO CONJUNTA;  
ANEXO IV- MINUTA DO CONTRATO;  
ANEXO V- PROJETO BÁSICO

São Pedro dos Crentes - MA, 26 de novembro de 2025.

**CLÓVIS CIRQUEIRA DA SILVA**  
Secretário Municipal de Educação  
Aprovado por:

**ROMULO COSTA ARRUDA**  
Prefeito Municipal



ESTADO DO MARANHÃO  
PREFEITURA MUNICIPAL DE SÃO PEDRO DOS CRENTES  
Av. Canaã, s/n, Centro, São Pedro dos Crentes – MA, CEP: 65978-000



**MINUTA DO EDITAL CONCORRÊNCIA ELETRÔNICA Nº 013/2025  
PROCESSO ADMINISTRATIVO Nº 132/2025**

**ANEXO I**

**TERMO DE REFERÊNCIA**

**1. CONDIÇÕES GERAIS DA CONTRATAÇÃO**

- 1.1. Os serviços objeto desta contratação são caracterizados como especializados, conforme justificativa constante do Estudo Técnico Preliminar.
- 1.2. O prazo de vigência da contratação é de 90 dias , conforme cronograma do projeto básico, contados da data de assinatura do Contrato, prorrogável na forma dos artigos 106 e 107 da Lei nº 14.133, de 2021.
- 1.3. O contrato oferece maior detalhamento das regras que serão aplicadas em relação à vigência da contratação.

**2. FUNDAMENTAÇÃO E DESCRIÇÃO DA NECESSIDADE DA CONTRATAÇÃO**

- 2.1. A Fundamentação da Contratação e de seus quantitativos encontra-se pormenorizada em tópico específico dos Estudos Técnicos Preliminares.
- 2.2. O objeto da contratação não está previsto no Plano de Contratações Anual 2025, conforme consta das informações básicas deste termo de referência.

**3. DESCRIÇÃO DA SOLUÇÃO COMO UM TODO CONSIDERADO O CICLO DE VIDA DO OBJETO**

- 3.1. A descrição da solução como um todo encontra-se pormenorizada em tópico específico do Estudo Técnico Preliminar.

**REQUISITOS DA CONTRATAÇÃO**

**Item 1. Subcontratação**

- 3.1. Não é admitida a subcontratação do objeto contratual.

**Item 2. Garantia da contratação**

- 3.2. Não haverá exigência da garantia da contratação dos art. 96 e seguintes da Lei nº 14.133, de 2021.



## MINUTA DO EDITAL CONCORRÊNCIA ELETRÔNICA Nº 013/2025 PROCESSO ADMINISTRATIVO Nº 132/2025

### Item 3. Vistoria

3.3. É facultativo a realização de avaliação prévia do local de execução dos serviços.

3.4. É assegurado ao interessado o direito de realização de vistoria prévia, acompanhado por servidor designado para esse fim, de segunda à sexta-feira, conforme horário agendado junto à Administração.

3.5. Serão disponibilizados data e horário diferentes aos interessados em realizar a vistoria prévia.

Para a vistoria, o representante legal da empresa ou responsável técnico deverá estar devidamente identificado, apresentando documento de identidade civil e documento expedido pela empresa comprovando sua habilitação para a realização da vistoria.

### 4. MODELO DE EXECUÇÃO DO OBJETO

#### Item 4. Condições de execução

4.1. O início da execução do objeto se dará em até 05 (cinco) dias úteis da emissão da ordem de serviço.

### 5. MODELO DE GESTÃO DO CONTRATO

5.1. O contrato deverá ser executado fielmente pelas partes, de acordo com as cláusulas avençadas e as normas da Lei nº 14.133, de 2021, e cada parte responderá pelas consequências de sua inexecução total ou parcial.

5.2. Em caso de impedimento, ordem de paralisação ou suspensão do contrato, o cronograma de execução será prorrogado automaticamente pelo tempo correspondente, anotadas tais circunstâncias mediante simples apostila.

5.3. As comunicações entre o órgão ou entidade e a contratada devem ser realizadas por escrito sempre que o ato exigir tal formalidade, admitindo-se o uso de mensagem eletrônica para esse fim.

5.4. O órgão ou entidade poderá convocar representante da empresa para adoção de providências que devam ser cumpridas de imediato.

#### Item 5. Fiscalização

5.5. A execução do contrato deverá ser acompanhada e fiscalizada pelo(s) fiscal(is) do contrato, ou pelos respectivos substitutos (Lei nº 14.133, de 2021, art. 117, caput).



## MINUTA DO EDITAL CONCORRÊNCIA ELETRÔNICA Nº 013/2025 PROCESSO ADMINISTRATIVO Nº 132/2025

### Item 6. Fiscalização Técnica

5.6. O fiscal técnico do contrato acompanhará a execução do contrato, para que sejam cumpridas todas as condições estabelecidas no contrato, de modo a assegurar os melhores resultados para a Administração. (Decreto nº 11.246, de 2022, art. 22, VI);

5.7. O fiscal técnico do contrato anotará no histórico de gerenciamento do contrato todas as ocorrências relacionadas à execução do contrato, com a descrição do que for necessário para a regularização das faltas ou dos defeitos observados. (Lei nº 14.133, de 2021, art. 117, §1º e Decreto nº 11.246, de 2022, art. 22, II);

5.8. Identificada qualquer inexatidão ou irregularidade, o fiscal técnico do contrato emitirá notificações para a correção da execução do contrato, determinando prazo para a correção. (Decreto nº 11.246, de 2022, art. 22, III);

5.9. O fiscal técnico do contrato informará ao gestor do contrato, em tempo hábil, a situação que demandar decisão ou adoção de medidas que ultrapassem sua competência, para que adote as medidas necessárias e saneadoras, se for o caso. (Decreto nº 11.246, de 2022, art. 22, IV);

5.10. No caso de ocorrências que possam inviabilizar a execução do contrato nas datas aprazadas, o fiscal técnico do contrato comunicará o fato imediatamente ao gestor do contrato. (Decreto nº 11.246, de 2022, art. 22, V);

5.11. O fiscal técnico do contrato comunicará ao gestor do contrato, em tempo hábil, o término do contrato sob sua responsabilidade, com vistas à tempestiva renovação ou à prorrogação contratual (Decreto nº 11.246, de 2022, art. 22, VII).

### Item 7. Fiscalização Administrativa

5.12. O fiscal administrativo do contrato verificará a manutenção das condições de habilitação da contratada, acompanhará o empenho, o pagamento, as garantias, as glosas e a formalização de apostilamento e termos aditivos, solicitando quaisquer documentos comprobatórios pertinentes, caso necessário (Art. 23, I e II, do Decreto nº 11.246, de 2022).

5.13. Caso ocorra descumprimento das obrigações contratuais, o fiscal administrativo do contrato atuará tempestivamente na solução do problema, reportando ao gestor do contrato para que tome as providências cabíveis, quando ultrapassar a sua competência; (Decreto nº 11.246, de 2022, art. 23, IV).



## MINUTA DO EDITAL CONCORRÊNCIA ELETRÔNICA Nº 013/2025 PROCESSO ADMINISTRATIVO Nº 132/2025

### Item 8. Gestor do Contrato

5.14. O gestor do contrato coordenará a atualização do processo de acompanhamento e fiscalização do contrato contendo todos os registros formais da execução no histórico de gerenciamento do contrato, a exemplo da ordem de serviço, do registro de ocorrências, das alterações e das prorrogações contratuais, elaborando relatório com vistas à verificação da necessidade de adequações do contrato para fins de atendimento da finalidade da administração. (Decreto nº 11.246, de 2022, art. 21, IV).

5.15. O gestor do contrato acompanhará os registros realizados pelos fiscais do contrato, de todas as ocorrências relacionadas à execução do contrato e as medidas adotadas, informando, se for o caso, à autoridade superior àquelas que ultrapassarem a sua competência. (Decreto nº 11.246, de 2022, art. 21, II).

5.16. O gestor do contrato acompanhará a manutenção das condições de habilitação da contratada, para fins de empenho de despesa e pagamento, e anotará os problemas que obstem o fluxo normal da liquidação e do pagamento da despesa no relatório de riscos eventuais. (Decreto nº 11.246, de 2022, art. 21, III).

5.17. O gestor do contrato emitirá documento comprobatório da avaliação realizada pelos fiscais técnico, administrativo e setorial quanto ao cumprimento de obrigações assumidas pelo contratado, com menção ao seu desempenho na execução contratual, baseado nos indicadores objetivamente definidos e aferidos, e a eventuais penalidades aplicadas, devendo constar do cadastro de atesto de cumprimento de obrigações. (Decreto nº 11.246, de 2022, art. 21, VIII).

5.18. O gestor do contrato tomará providências para a formalização de processo administrativo de responsabilização para fins de aplicação de sanções, a ser conduzido pela comissão de que trata o art. 158 da Lei nº 14.133, de 2021, ou pelo agente ou pelo setor com competência para tal, conforme o caso. (Decreto nº 11.246, de 2022, art. 21, X).

5.19. O gestor do contrato deverá elaborar relatório final com informações sobre a consecução dos objetivos que tenham justificado a contratação e eventuais condutas a serem adotadas para o aprimoramento das atividades da Administração. (Decreto nº 11.246, de 2022, art. 21, VI).

5.20. O gestor do contrato deverá enviar a documentação pertinente ao setor de contratos para a formalização dos procedimentos de liquidação e pagamento, no valor dimensionado pela fiscalização e gestão nos termos do contrato.

### 6. CRITÉRIOS DE MEDIÇÃO E PAGAMENTO



## MINUTA DO EDITAL CONCORRÊNCIA ELETRÔNICA Nº 013/2025 PROCESSO ADMINISTRATIVO Nº 132/2025

### Item 9. Do recebimento

6.1. Ao final de cada etapa da execução contratual, conforme previsto no Cronograma Físico- Financeiro, o Contratado apresentará a medição prévia dos serviços executados no período, por meio de planilha e memória de cálculo detalhada.

6.1.1. Uma etapa será considerada efetivamente concluída quando os serviços previstos para aquela etapa, no Cronograma Físico-Financeiro, estiverem executados em sua totalidade.

6.2. Os serviços serão recebidos provisoriamente, no prazo de 15 (dias) dias, pelos fiscais técnico e administrativo, mediante termos detalhados, quando verificado o cumprimento das exigências de caráter técnico e administrativo. (Art. 140, I, a, da Lei nº 14.133 e Arts. 22, X e 23, X do Decreto nº 11.246, de 2022).

6.2.1. O prazo da disposição acima será contado do recebimento de comunicação de cobrança oriunda do contratado com a comprovação da prestação dos serviços a que se referem a parcela a ser paga.

6.2.2. O fiscal técnico do contrato realizará o recebimento provisório do objeto do contrato mediante termo detalhado que comprove o cumprimento das exigências de caráter técnico. (Art. 22, X, Decreto nº 11.246, de 2022).

6.2.3. O fiscal administrativo do contrato realizará o recebimento provisório do objeto do contrato mediante termo detalhado que comprove o cumprimento das exigências de caráter administrativo. (Art. 23, X, Decreto nº 11.246, de 2022)

6.2.4. Para efeito de recebimento provisório, ao final de cada período de faturamento, o fiscal técnico do contrato irá apurar o resultado das avaliações da execução do objeto e, se for o caso, a análise do desempenho e qualidade da prestação dos serviços realizados em consonância com os indicadores previstos, que poderá resultar no redimensionamento de valores a serem pagos à contratada, registrando em relatório a ser encaminhado ao gestor do contrato.

6.2.5. Será considerado como ocorrido o recebimento provisório com a entrega do termo detalhado ou, em havendo mais de um a ser feito, com a entrega do último.

6.2.6. O Contratado fica obrigado a reparar, corrigir, remover, reconstruir ou substituir, às suas expensas, no todo ou em parte, o objeto em que se verificarem vícios, defeitos ou incorreções resultantes da execução ou materiais empregados, cabendo à fiscalização não atestar a última e/ou única medição de serviços até que sejam sanadas todas as eventuais



## MINUTA DO EDITAL CONCORRÊNCIA ELETRÔNICA Nº 013/2025 PROCESSO ADMINISTRATIVO Nº 132/2025

pendências que possam vir a ser apontadas no Recebimento Provisório.

6.2.7. A fiscalização não efetuará o ateste da última e/ou única medição de serviços até que sejam sanadas todas as eventuais pendências que possam vir a ser apontadas no Recebimento Provisório. (Art. 119 c/c art. 140 da Lei nº 14133, de 2021)

6.2.8. O recebimento provisório também ficará sujeito, quando cabível, à conclusão de todos os testes de campo e à entrega dos Manuais e Instruções exigíveis.

6.2.9. Os serviços poderão ser rejeitados, no todo ou em parte, quando em desacordo com as especificações constantes no Projeto Básico e na proposta, sem prejuízo da aplicação das penalidades.

6.3. Quando a fiscalização for exercida por um único servidor, o Termo Detalhado deverá conter o registro, a análise e a conclusão acerca das ocorrências na execução do contrato, em relação à fiscalização técnica e administrativa e demais documentos que julgar necessários, devendo encaminhá-los ao gestor do contrato para recebimento definitivo.

6.4. Os serviços serão recebidos definitivamente no prazo de 30 (trinta) dias, contados do recebimento provisório, por servidor ou comissão designada pela autoridade competente, após a verificação da qualidade e quantidade do serviço e consequente aceitação mediante termo detalhado, obedecendo os seguintes procedimentos:

6.4.1. Emitir documento comprobatório da avaliação realizada pelos fiscais técnico, administrativo e setorial, quando houver, no cumprimento de obrigações assumidas pelo contratado, com menção ao seu desempenho na execução contratual, baseado em indicadores objetivamente definidos e aferidos, e a eventuais penalidades aplicadas, devendo constar do cadastro de atesto de cumprimento de obrigações, conforme regulamento (art. 21, VIII, Decreto nº 11.246, de 2022).

6.4.2. Realizar a análise dos relatórios e de toda a documentação apresentada pela fiscalização e, caso haja irregularidades que impeçam a liquidação e o pagamento da despesa, indicar as cláusulas contratuais pertinentes, solicitando à CONTRATADA, por escrito, as respectivas correções;

6.4.3. Emitir Termo Detalhado para efeito de recebimento definitivo dos serviços prestados, com base nos relatórios e documentações apresentadas; e

6.4.4. Comunicar a empresa para que emita a Nota Fiscal ou Fatura, com o valor exato dimensionado pela fiscalização.

6.4.5. Enviar a documentação pertinente ao setor de contratos para a formalização dos



## MINUTA DO EDITAL CONCORRÊNCIA ELETRÔNICA Nº 013/2025 PROCESSO ADMINISTRATIVO Nº 132/2025

procedimentos de liquidação e pagamento, no valor dimensionado pela fiscalização e gestão.

6.5. No caso de controvérsia sobre a execução do objeto, quanto à dimensão, qualidade e quantidade, deverá ser observado o teor do art. 143 da Lei nº 14.133, de 2021, comunicando-se à empresa para emissão de Nota Fiscal no que pertine à parcela incontroversa da execução do objeto, para efeito de liquidação e pagamento.

6.6. Nenhum prazo de recebimento ocorrerá enquanto pendente a solução, pelo contratado, de inconsistências verificadas na execução do objeto ou no instrumento de cobrança.

6.7. O recebimento provisório ou definitivo não excluirá a responsabilidade civil pela solidez e pela segurança do serviço nem a responsabilidade ético-profissional pela perfeita execução do contrato.

### Item 10. Liquidação

6.8. Recebida a Nota Fiscal ou documento de cobrança equivalente, correrá o prazo de dez dias úteis para fins de liquidação, na forma desta seção, prorrogáveis por igual período, nos termos do art. 7º, §2º da Instrução Normativa SEGES/ME nº 77/2022.

6.8.1. O prazo de que trata o item anterior será reduzido à metade, mantendo-se a possibilidade de prorrogação, nos casos de contratações decorrentes de despesas cujos valores não ultrapassem o limite de que trata o inciso II do art. 75 da Lei nº 14.133, de 2021.

6.9. Para fins de liquidação, o setor competente deve verificar se a Nota Fiscal ou Fatura apresentada expressa os elementos necessários e essenciais do documento, tais como:

- a) o prazo de validade;
- b) a data da emissão;
- c) os dados do contrato e do órgão contratante;
- d) o período respectivo de execução do contrato;
- e) o valor a pagar; e
- f) eventual destaque do valor de retenções tributárias cabíveis.

6.10. Havendo erro na apresentação da Nota Fiscal/Fatura, ou circunstância que impeça a liquidação da despesa, esta ficará sobrestada até que o contratado providencie as medidas saneadoras, reiniciando-se o prazo após a comprovação da regularização da situação, sem ônus à contratante;

6.11. A Nota Fiscal ou Fatura deverá ser obrigatoriamente acompanhada da comprovação da regularidade fiscal, constatada por meio de consulta *on-line* ao SICAF ou, na



## MINUTA DO EDITAL CONCORRÊNCIA ELETRÔNICA Nº 013/2025 PROCESSO ADMINISTRATIVO Nº 132/2025

impossibilidade de acesso ao referido Sistema, mediante consulta aos sítios eletrônicos oficiais ou à documentação mencionada no art. 68 da Lei nº 14.133/2021.

6.12. A Administração deverá realizar consulta ao SICAF para: a) verificar a manutenção das condições de habilitação exigidas no edital; b) identificar possível razão que impeça a participação em licitação, no âmbito do órgão ou entidade, proibição de contratar com o Poder Público, bem como ocorrências impeditivas indiretas (INSTRUÇÃO NORMATIVA Nº 3, DE 26 DE ABRIL DE 2018).

6.13. Constatando-se, junto ao SICAF, a situação de irregularidade do contratado, será providenciada sua notificação, por escrito, para que, no prazo de 5 (cinco) dias úteis, regularize sua situação ou, no mesmo prazo, apresente sua defesa. O prazo poderá ser prorrogado uma vez, por igual período, a critério do contratante.

6.14. Não havendo regularização ou sendo a defesa considerada improcedente, o contratante deverá comunicar aos órgãos responsáveis pela fiscalização da regularidade fiscal quanto à inadimplência do contratado, bem como quanto à existência de pagamento a ser efetuado, para que sejam acionados os meios pertinentes e necessários para garantir o recebimento de seus créditos.

6.15. Persistindo a irregularidade, o contratante deverá adotar as medidas necessárias à rescisão contratual nos autos do processo administrativo correspondente, assegurada ao contratado a ampla defesa.

6.16. Havendo a efetiva execução do objeto, os pagamentos serão realizados normalmente, até que se decida pela rescisão do contrato, caso o contratado não regularize sua situação junto ao SICAF.

### **Item 11. Prazo de pagamento**

6.17. O pagamento será efetuado no prazo máximo de até dez dias úteis, contados da finalização da liquidação da despesa, conforme seção anterior, nos termos da Instrução Normativa SEGES/ME nº 77, de 2022.

6.18. No caso de atraso pelo Contratante, os valores devidos ao contratado serão atualizados monetariamente entre o termo final do prazo de pagamento até a data de sua efetiva realização, mediante aplicação do índice INCC de correção monetária.

### **Item 12. Forma de pagamento**

6.19. O pagamento será realizado através de ordem bancária, para crédito em banco, agência e conta corrente indicados pelo contratado.



## MINUTA DO EDITAL CONCORRÊNCIA ELETRÔNICA Nº 013/2025 PROCESSO ADMINISTRATIVO Nº 132/2025

6.20. Será considerada data do pagamento o dia em que constar como emitida a ordem bancária para pagamento.

6.21. Quando do pagamento, será efetuada a retenção tributária prevista na legislação aplicável.

6.21.1. Independentemente do percentual de tributo inserido na planilha, quando houver, serão retidos na fonte, quando da realização do pagamento, os percentuais estabelecidos na legislação vigente.

6.22. O contratado regularmente optante pelo Simples Nacional, nos termos da Lei Complementar nº 123, de 2006, não sofrerá a retenção tributária quanto aos impostos e contribuições abrangidos por aquele regime. No entanto, o pagamento ficará condicionado à apresentação de comprovação, por meio de documento oficial, de que faz jus ao tratamento tributário favorecido previsto na referida Lei Complementar.

### 7. FORMA E CRITÉRIOS DE SELEÇÃO DO FORNECEDOR E REGIME DE EXECUÇÃO

#### Item 13. Forma de seleção e critério de julgamento da proposta

7.1. O fornecedor será selecionado por meio da realização de procedimento de LICITAÇÃO, na modalidade CONCORRÊNCIA, sob a forma ELETRÔNICA, com adoção do critério de julgamento pelo MENOR PREÇO GLOBAL.

#### Item 14. Regime de execução

7.2. O regime de execução do contrato será a EMPREITADA POR PREÇO GLOBAL.

#### Item 15. Critérios de aceitabilidade de preços

7.3. Ressalvado o objeto ou parte dele sujeito ao regime de empreitada por preço unitário, o critério de aceitabilidade de preços será o valor global estimado para a contratação.

7.3.1. O licitante que estiver mais bem colocado na disputa deverá apresentar à Administração, por meio eletrônico, planilha que contenha o preço global, os quantitativos e os preços unitários tidos como relevantes, conforme modelo de planilha elaborada pela Administração, para efeito de avaliação de exequibilidade (art. 59, §3º, da Lei nº 14.133/2021);

#### Item 16. Exigências de habilitação

7.4. Para fins de habilitação, deverá o licitante comprovar os seguintes requisitos:



ESTADO DO MARANHÃO  
PREFEITURA MUNICIPAL DE SÃO PEDRO DOS CRENTES  
Av. Canaã, s/n, Centro, São Pedro dos Crentes – MA, CEP: 65978-000



## MINUTA DO EDITAL CONCORRÊNCIA ELETRÔNICA Nº 013/2025 PROCESSO ADMINISTRATIVO Nº 132/2025

### Item 17. Habilitação jurídica

7.5. **Empresário individual:** inscrição no Registro Público de Empresas Mercantis, a cargo da Junta Comercial da respectiva sede;

7.6. **Microempreendedor Individual - MEI:** Certificado da Condição de Microempreendedor Individual - CCMEI, cuja aceitação ficará condicionada à verificação da autenticidade no sítio <https://www.gov.br/empresas-e-negocios/pt-br/empreendedor>;

7.7. Sociedade empresária, sociedade limitada unipessoal – SLU ou sociedade identificada como empresa individual de responsabilidade limitada - EIRELI: inscrição do ato constitutivo, estatuto ou contrato social no Registro Público de Empresas Mercantis, a cargo da Junta Comercial da respectiva sede, acompanhada de documento comprobatório de seus administradores;

7.8. **Sociedade empresária estrangeira:** portaria de autorização de funcionamento no Brasil, publicada no Diário Oficial da União e arquivada na Junta Comercial da unidade federativa onde se localizar a filial, agência, sucursal ou estabelecimento, a qual será considerada como sua sede, conforme Instrução Normativa DREI/ME nº 77, de 18 de março de 2020.

7.9. **Sociedade simples:** inscrição do ato constitutivo no Registro Civil de Pessoas Jurídicas do local de sua sede, acompanhada de documento comprobatório de seus administradores;

7.10. **Filial, sucursal ou agência de sociedade simples ou empresária:** inscrição do ato constitutivo da filial, sucursal ou agência da sociedade simples ou empresária, respectivamente, no Registro Civil das Pessoas Jurídicas ou no Registro Público de Empresas Mercantis onde opera, com averbação no Registro onde tem sede a matriz

7.11. **Sociedade cooperativa:** ata de fundação e estatuto social, com a ata da assembleia que o aprovou, devidamente arquivado na Junta Comercial ou inscrito no Registro Civil das Pessoas Jurídicas da respectiva sede, além do registro de que trata o art. 107 da Lei nº 5.764, de 16 de dezembro 1971.

7.12. Os documentos apresentados deverão estar acompanhados de todas as alterações ou da consolidação respectiva.

### Item 18. Habilitação fiscal, social e trabalhista

7.13. Prova de inscrição no Cadastro Nacional de Pessoas Jurídicas;

7.14. Prova de regularidade fiscal perante a Fazenda Nacional, mediante apresentação de certidão expedida conjuntamente pela Secretaria da Receita Federal do Brasil (RFB) e pela



## MINUTA DO EDITAL CONCORRÊNCIA ELETRÔNICA Nº 013/2025 PROCESSO ADMINISTRATIVO Nº 132/2025

Procuradoria-Geral da Fazenda Nacional (PGFN), referente a todos os créditos tributários federais e à Dívida Ativa da União (DAU) por elas administrados, inclusive aqueles relativos à Seguridade Social, nos termos da Portaria Conjunta nº 1.751, de 02 de outubro de 2014, do Secretário da Receita Federal do Brasil e da Procuradora-Geral da Fazenda Nacional.

7.15. Prova de regularidade com o Fundo de Garantia do Tempo de Serviço (FGTS);

7.16. Prova de inexistência de débitos inadimplidos perante a Justiça do Trabalho, mediante a apresentação de certidão negativa ou positiva com efeito de negativa, nos termos do Título VII- A da Consolidação das Leis do Trabalho, aprovada pelo Decreto-Lei nº 5.452, de 1º de maio de 1943;

7.17. Prova de inscrição no cadastro de contribuintes Municipal relativo ao domicílio ou sede do fornecedor, pertinente ao seu ramo de atividade e compatível com o objeto contratual;

7.18. Prova de regularidade com a Fazenda Municipal do domicílio ou sede do fornecedor, relativa à atividade em cujo exercício contrata ou concorre;

7.19. Caso o fornecedor seja considerado isento dos tributos relacionados ao objeto contratual, deverá comprovar tal condição mediante a apresentação de declaração da Fazenda respectiva do seu domicílio ou sede, ou outra equivalente, na forma da lei.

7.20. O fornecedor enquadrado como microempreendedor individual que pretenda auferir os benefícios do tratamento diferenciado previstos na Lei Complementar n. 123, de 2006, estará dispensado da prova de inscrição nos cadastros de contribuintes estadual e municipal.

### **Item 19. Qualificação Econômico-Financeira**

7.21. certidão negativa de falência expedida pelo distribuidor da sede do fornecedor - Lei nº 14.133, de 2021, art. 69, *caput*, inciso II);

7.22. Balanço patrimonial, demonstração de resultado de exercício e demais demonstrações contábeis dos 2 (dois) últimos exercícios sociais, comprovando:

7.23. índices de Liquidez Geral (LG), Liquidez Corrente (LC), e Solvência Geral (SG) superiores a 1 (um);

7.24. As empresas criadas no exercício financeiro da licitação deverão atender a todas as exigências da habilitação e poderão substituir os demonstrativos contábeis pelo balanço de abertura; e



## MINUTA DO EDITAL CONCORRÊNCIA ELETRÔNICA Nº 013/2025 PROCESSO ADMINISTRATIVO Nº 132/2025

7.25. Os documentos referidos acima limitar-se-ão ao último exercício no caso de a pessoa jurídica ter sido constituída há menos de 2 (dois) anos.

7.26. Os documentos referidos acima deverão ser exigidos com base no limite definido pela Receita Federal do Brasil para transmissão da Escrituração Contábil Digital - ECD ao Sped.

7.27. Caso a empresa licitante apresente resultado inferior ou igual a 1 (um) em qualquer dos índices de Liquidez Geral (LG), Solvência Geral (SG) e Liquidez Corrente (LC), será exigido para fins de habilitação capital mínimo OU patrimônio líquido mínimo de 10 % do valor total estimado da contratação.

7.28. As empresas criadas no exercício financeiro da licitação deverão atender a todas as exigências da habilitação e poderão substituir os demonstrativos contábeis pelo balanço de abertura. (Lei nº 14.133, de 2021, art. 65, §1º).

7.29. O atendimento dos índices econômicos previstos neste item deverá ser atestado mediante declaração assinada por profissional habilitado da área contábil, apresentada pelo fornecedor.

### Item 20. Qualificação Técnica

8.30. Certidão de registro de regularidade de situação junto ao Conselho Regional de Engenharia e Agronomia – CREA ou Conselho de Arquitetura e Urbanismo (CAU), na qual conste responsável técnico, emitida pelo CREA ou CAU da jurisdição da sede da licitante.

8.31. Quando a licitante for registrada fora do Estado do Maranhão, caso vencedora deverá apresentar o visto do CREA/MA, na assinatura do contrato.

8.32. Comprovação técnica-operacional da empresa licitante para o desempenho de serviço de engenharia, conforme segue:

8.33. Atestado(s) ou declaração(ões) de capacidade técnica-operacional, expedido(s) por pessoa(s) jurídica(s) de direito público ou privado, comprovando que a licitante (pessoa jurídica) executou serviços de engenharia;

8.34. O(s) atestado(s) ou declaração(ões) de capacidade técnica, deverá(ão) ser apresentado(s) em papel timbrado, contendo o nome, CNPJ e endereço do emitente, devendo estar assinado(s) ou rubricado(s), contendo o nome e cargo do emissor que o(s) subscreve (em), com firma reconhecida ou assinatura digital;

8.35. Comprovação de capacitação técnico-profissional, comprovação do LICITANTE de possuir em seu quadro permanente ou Declaração de Contratação Futura específica para o Certame (Assinado pelo contratante e pelo profissional indicado com reconhecimento de



## MINUTA DO EDITAL CONCORRÊNCIA ELETRÔNICA Nº 013/2025 PROCESSO ADMINISTRATIVO Nº 132/2025

firma em cartório), profissional de nível superior ou outro devidamente reconhecido pela entidade competente;

8.36. Declaração formal de disponibilidade da equipe técnica que se responsabilizará pelos serviços constantes do objeto deste projeto;

8.37. Declaração de que a licitante tem pleno conhecimento das condições e peculiaridades inerente à natureza do serviço ao local de sua execução, assumindo total responsabilidade por esse fato;

8.38. A existência de restrição relativamente à regularidade fiscal e trabalhista não impede que a licitante qualificada como microempresa ou empresa de pequeno porte seja declarada vencedora, uma vez que atenda a todas as demais exigências do edital.

8.39. A declaração do vencedor acontecerá no momento imediatamente posterior à fase de habilitação.

8.40. Caso a proposta mais vantajosa seja ofertada por licitante qualificada como microempresa ou empresa de pequeno porte, e uma vez constatada a existência de alguma restrição no que tange à regularidade fiscal e trabalhista, a mesma será convocada para, no prazo de 5 (cinco) dias úteis, após a declaração do vencedor, comprovar a regularização. O prazo poderá ser prorrogado por igual período, a critério da administração pública, quando requerida pelo licitante, mediante apresentação de justificativa.

8.41. A não-regularização fiscal e trabalhista no prazo previsto no subitem anterior acarretará a inabilitação do licitante, sem prejuízo das sanções previstas neste Edital, sendo facultada a convocação dos licitantes remanescentes, na ordem de classificação. Se, na ordem de classificação, seguir-se outra microempresa, empresa de pequeno porte ou sociedade cooperativa com alguma restrição na documentação fiscal e trabalhista, será concedido o mesmo prazo para regularização.

8.42. Havendo necessidade de analisar minuciosamente os documentos exigidos, o Agente de Contratação suspenderá a sessão, informando no “chat” a nova data e horário para a continuidade da mesma.

8.43. Será inabilitado o licitante que não comprovar sua habilitação, seja por não apresentar quaisquer dos documentos exigidos, ou apresentá-los em desacordo com o estabelecido neste Edital.

8.44. Os documentos que não possuem prazo de vigência (inscrições, certificados, boletim de cadastros e similares) estabelecido pelo órgão expedidor, deverão ser datados dos últimos 90 (noventa) dias até a data de abertura do certame, sob pena de inabilitação;



## MINUTA DO EDITAL CONCORRÊNCIA ELETRÔNICA Nº 013/2025 PROCESSO ADMINISTRATIVO Nº 132/2025

8.45. Nos itens não exclusivos a microempresas e empresas de pequeno porte, em havendo inabilitação, haverá nova verificação, pelo sistema, da eventual ocorrência do empate ficto, previsto nos artigos 44 e 45 da LC nº 123/2006, seguindo-se a disciplina antes estabelecida para aceitação da proposta subsequente.

8.46. Constatado o atendimento às exigências de habilitação fixadas no Edital, o licitante será declarado vencedor.

### Item 21.

## 8. ESTIMATIVAS DO VALOR DA CONTRATAÇÃO

8.1. O custo estimado total da contratação é de **R\$ 400.000,00** (quatrocentos mil reais), conforme planilhas orçamentárias do Projeto Básico em anexo.

## 10. ADEQUAÇÃO ORÇAMENTÁRIA

10.1. As despesas para atender a esta licitação estão programadas em dotação orçamentária própria, prevista no orçamento do Município para o exercício de 2025/2026, na classificação abaixo:

### 12 - FUNDEB – FUNDO DE MANUAT. DES. EDUCAÇÃO BASICA

12.361.0403.1035 Construção, Ampliação e Reforma de unidades escolares  
4.4.90.51.00 - Obras e Instalações

### 08 - MANUTENÇÃO E DESENVOLVIMENTO DO ENSINO

12.361.0403.1019 - Construção, Ampliação e Reforma de unidades escolares  
4,4.90.51.00 - Obras e Instalações

São Pedro dos Crentes - MA, 26 de novembro de 2025.



ESTADO DO MARANHÃO  
PREFEITURA MUNICIPAL DE SÃO PEDRO DOS CRENTES  
Av. Canaã, s/n, Centro, São Pedro dos Crentes – MA, CEP: 65978-000



**MINUTA DO EDITAL CONCORRÊNCIA ELETRÔNICA Nº 013/2025  
PROCESSO ADMINISTRATIVO Nº 132/2025**

**CLÓVIS CIRQUEIRA DA SILVA**  
**Secretário Municipal de Educação**  
**Aprovado por:**

**Aprovado por:**

**ROMULO COSTA ARRUDA**  
**Prefeito Municipal**



ESTADO DO MARANHÃO  
PREFEITURA MUNICIPAL DE SÃO PEDRO DOS CRENTES  
Av. Canaã, s/n, Centro, São Pedro dos Crentes – MA, CEP: 65978-000



**MINUTA DO EDITAL CONCORRÊNCIA ELETRÔNICA Nº 013/2025  
PROCESSO ADMINISTRATIVO Nº 132/2025**

**ANEXO II**

**MODELO DE PROPOSTA DE PREÇOS  
(PAPEL TIMBRADO DA EMPRESA LICITANTE)**

PROCESSO ADMINISTRATIVO Nº \*\*\*

LOCAL: PREFEITURA DE SÃO PEDRO DOS CRENTES – MA

OBJETO: CONTRATAÇÃO DE PESSOA JURÍDICA PARA REFORMA E AMPLIAÇÃO DA ESCOLA HORÁCIO JOSÉ DA SILVA, LOCALIZADA NO MUNICÍPIO DE SÃO PEDRO DOS CRENTES – MA.

CONCORRÊNCIA ELETRÔNICA Nº ___ / ___						
Data de abertura:						
Nome da empresa:						
CNPJ:						
Endereço:						
CEP:						
Telefone: (DDD)						
E-mail:						
Nome: (do representante legal da empresa)						
CPF: (do representante legal da empresa)						
RG/órgão emissor: (do representante legal da empresa)						
Dados bancários:						
ITEM	QUANT.	UNID.	ESPECIFICAÇÃO	MARCA	VALOR UNIT.	VALOR TOTAL
					R\$	R\$
					R\$	R\$
<b>VALOR TOTAL</b>					<b>R\$</b>	

A EMPRESA: ..... DECLARA QUE:

1. ESTÃO INCLUSAS NO VALOR COTADO TODAS AS DESPESAS COM MÃO DE OBRA E, BEM COMO, TODOS OS TRIBUTOS E ENCARGOS FISCAIS, SOCIAIS, TRABALHISTAS, PREVIDENCIÁRIOS E COMERCIAIS E, AINDA, OS GASTOS COM TRANSPORTE E ACONDICIONAMENTO DOS PRODUTOS EM EMBALAGENS

PREFEITURA MUNICIPAL DE SÃO PEDRO DOS CRENTES

Av. Canaã, s/n, Centro, São Pedro dos Crentes – MA, CEP: 65978-000

[www.saopedroscientes.ma.gov.br](http://www.saopedroscientes.ma.gov.br)



ESTADO DO MARANHÃO  
PREFEITURA MUNICIPAL DE SÃO PEDRO DOS CRENTES  
Av. Canaã, s/n, Centro, São Pedro dos Crentes – MA, CEP: 65978-000



**MINUTA DO EDITAL CONCORRÊNCIA ELETRÔNICA Nº 013/2025  
PROCESSO ADMINISTRATIVO Nº 132/2025**

ADEQUADAS.

2. VALIDADE DA PROPOSTA: 60 (SESSENTA) DIAS.

3. PRAZO DE INICIO DE FORNECIMENTO/EXECUÇÃO DOS SERVIÇOS DE ACORDO COM O ESTABELECIDO NO TERMO DE REFERENCIA (ANEXO I) DO EDITAL DESSE PROCESSO.

4. QUE NÃO INCIDE NAS VEDAÇÕES PREVISTAS NA LEI Nº 14.133/2021.

5. QUE O PRAZO DE INICIO DA ENTREGA DOS PRODUTOS SERÁ DE ACORDO COM OS TERMOS ESTABELECIDOS NO ANEXO I, DESTE EDITAL A CONTAR DO RECEBIMENTO, POR PARTE DA CONTRATADA, DA ORDEM DE COMPRA OU DOCUMENTO SIMILAR. NO \*\*\* endereço, TODOS OS BENS SERÃO AVALIADOS, SOB PENA DE DEVOLUÇÃO DE NÃO ACEITE, CASO NÃO ATENDA A DESCRIMINAÇÃO DO TERMO DE REFERÊNCIA DO REFERIDO EDITAL OU DE MÁ QUALIDADE.

LOCAL E DATA

CARIMBO DA EMPRESA/ASSINATURA DO RESPONSÁVEL

**OBS.** SERÃO DESCLASSIFICADAS AS PROPOSTAS QUE APRESENTAREM COTAÇÕES CONTENDO PREÇOS EXCESSIVOS, SIMBÓLICOS, DE VALOR ZERO OU INEXEQUÍVEIS, NA FORMA DA LEGISLAÇÃO EM VIGOR, OU AINDA, QUE OFEREÇAM PREÇOS OU VANTAGENS BASEADAS NAS OFERTAS DOS DEMAIS LICITANTES.



ESTADO DO MARANHÃO  
PREFEITURA MUNICIPAL DE SÃO PEDRO DOS CRENTES  
Av. Canaã, s/n, Centro, São Pedro dos Crentes – MA, CEP: 65978-000



**MINUTA DO EDITAL CONCORRÊNCIA ELETRÔNICA Nº 013/2025  
PROCESSO ADMINISTRATIVO Nº 132/2025**

**ANEXO III – DECLARAÇÃO CONJUNTA**

CONCORRÊNCIA ELETRÔNICA Nº \*\*\*  
PROCESSO ADMINISTRATIVO Nº \*\*\*

À PREFEITURA DE SÃO PEDRO DOS CENTES

\_\_\_\_\_, PORTADOR DO RG \_\_\_\_\_ E  
CPF Nº \_\_\_\_\_, ABAIXO ASSINADO, NA QUALIDADE DE  
RESPONSÁVEL LEGAL DA PROPONENTE, \_\_\_\_\_,  
CNPJ Nº \_\_\_\_\_,

• DECLARA EXPRESSAMENTE QUE SE SUJEITA ÀS CONDIÇÕES ESTABELECIDAS NO EDITAL ACIMA CITADO E QUE ACATARÁ INTEGRALMENTE QUALQUER DECISÃO QUE VENHA A SER TOMADA PELO ÓRGÃO LICITANTE QUANTO À QUALIFICAÇÃO APENAS DAS PROPONENTES QUE TENHAM ATENDIDO ÀS CONDIÇÕES ESTABELECIDAS NO EDITAL E QUE DEMONSTREM INTEGRAL CAPACIDADE DE EXECUTAR O FORNECIMENTO DO BEM PREVISTO.

• DECLARA, AINDA, PARA TODOS OS FINS DE DIREITO, A INEXISTÊNCIA DE FATOS SUPERVENIENTES IMPEDITIVOS DA HABILITAÇÃO OU QUE COMPROMETA A IDONEIDADE DA PROPONENTE.

• DECLARA, PARA FINS DO DISPOSTO NO INC. VI DO ART. Nº 68 DA LEI Nº 14.133/2021, QUE NÃO EMPREGA MENOR DE DEZOITO ANOS EM TRABALHO NOTURNO, PERIGOSO OU INSALUBRE E NÃO EMPREGA MENOR DE DEZESSEIS ANOS.

• DECLARA, SOB AS PENAS DA LEI, EM ESPECIAL O ART. 299 DO CÓDIGO PENAL BRASILEIRO, QUE:

A) A PROPOSTA APRESENTADA PARA PARTICIPAR DA CONCORRÊNCIA ELETRÔNICA Nº \*\*\*, FOI ELABORADA DE MANEIRA INDEPENDENTE (PELO LICITANTE), E O CONTEÚDO DA PROPOSTA NÃO FOI, NO TODO OU EM PARTE, DIRETA OU INDIRETAMENTE, INFORMADO, DISCUTIDO OU RECEBIDO DE QUALQUER OUTRO PARTICIPANTE POTENCIAL OU DE FATO DA CONCORRÊNCIA ELETRÔNICA Nº \*\*\*, POR QUALQUER MEIO OU POR QUALQUER PESSOA;



ESTADO DO MARANHÃO  
PREFEITURA MUNICIPAL DE SÃO PEDRO DOS CRENTES  
Av. Canaã, s/n, Centro, São Pedro dos Crentes – MA, CEP: 65978-000



**MINUTA DO EDITAL CONCORRÊNCIA ELETRÔNICA Nº 013/2025  
PROCESSO ADMINISTRATIVO Nº 132/2025**

B) A INTENÇÃO DE APRESENTAR A PROPOSTA ELABORADA PARA PARTICIPAR DA **CONCORRÊNCIA ELETRÔNICA Nº \*\*\*** NÃO FOI INFORMADA, DISCUTIDA OU RECEBIDA DE QUALQUER OUTRO PARTICIPANTE POTENCIAL OU DE FATO DA **CONCORRÊNCIA ELETRÔNICA Nº \*\*\***, POR QUALQUER MEIO OU POR QUALQUER PESSOA;

C) QUE NÃO TENTOU, POR QUALQUER MEIO OU POR QUALQUER PESSOA, INFLUIR NA DECISÃO DE QUALQUER OUTRO PARTICIPANTE POTENCIAL OU DE FATO DA CONCORRÊNCIA ELETRÔNICA Nº \*\*\* QUANTO A PARTICIPAR OU NÃO DA REFERIDA LICITAÇÃO;

D) QUE O CONTEÚDO DA PROPOSTA APRESENTADA PARA PARTICIPAR DA CONCORRÊNCIA ELETRÔNICA Nº \*\*\* NÃO SERÁ, NO TODO OU EM PARTE, DIRETA OU INDIRETAMENTE, COMUNICADO OU DISCUTIDO COM QUALQUER OUTRO PARTICIPANTE POTENCIAL OU DE FATO DA **CONCORRÊNCIA ELETRÔNICA Nº \*\*\*** ANTES DA ADJUDICAÇÃO DO OBJETO DA REFERIDA LICITAÇÃO;

E) QUE O CONTEÚDO DA PROPOSTA APRESENTADA PARA PARTICIPAR DA **CONCORRÊNCIA ELETRÔNICA Nº \*\*\*** NÃO FOI, NO TODO OU EM PARTE, DIRETA OU INDIRETAMENTE, INFORMADO, DISCUTIDO OU RECEBIDO DE QUALQUER INTEGRANTE DO \*\*\* ÓRGÃO LICITANTE, ANTES DA ABERTURA OFICIAL DAS PROPOSTAS; E

F) QUE ESTÁ PLENAMENTE CIENTE DO TEOR E DA EXTENSÃO DESTA DECLARAÇÃO E QUE DETÉM PLENOS PODERES E INFORMAÇÕES PARA FIRMÁ-LA.

• DECLARA, SOB AS PENALIDADES DA LEI, QUE SE ENQUADRA COMO MICROEMPRESA OU EMPRESA DE PEQUENO PORTE, NOS TERMOS DO ART. 3º DA LEI COMPLEMENTAR Nº 123 DE 14 DE DEZEMBRO DE 2006, ESTANDO APTA A FRUIR OS BENEFÍCIOS E VANTAGENS LEGALMENTE INSTITUÍDAS POR NÃO SE ENQUADRAR EM NENHUMA DAS VEDAÇÕES LEGAIS IMPOSTAS PELO § 4º DO ART. 3º DA LEI COMPLEMENTAR Nº 123 DE 14 DE DEZEMBRO DE 2006 E PELO ARTIGO 4º DA LEI Nº 14.133/2021. DECLARO, PARA FINS DA LC 123/2006 E SUAS ALTERAÇÕES, SOB AS PENALIDADES DESTA, SER:

( ) MICROEMPRESA – RECEITA BRUTA ANUAL IGUAL OU INFERIOR A 360.000,00 E ESTANDO APTA A FRUIR OS BENEFÍCIOS E VANTAGENS LEGALMENTE INSTITUÍDAS POR NÃO SE ENQUADRAR EM NENHUMA DAS VEDAÇÕES LEGAIS IMPOSTAS PELO § 4º DO ART. 3º DA LEI COMPLEMENTAR Nº 123/06 ALTERADA PELA LC 147/2014.



ESTADO DO MARANHÃO  
PREFEITURA MUNICIPAL DE SÃO PEDRO DOS CRENTES  
Av. Canaã, s/n, Centro, São Pedro dos Crentes – MA, CEP: 65978-000



**MINUTA DO EDITAL CONCORRÊNCIA ELETRÔNICA Nº 013/2025  
PROCESSO ADMINISTRATIVO Nº 132/2025**

( ) EMPRESA DE PEQUENO PORTE – RECEITA BRUTA ANUAL SUPERIOR A 360.000,00 E IGUAL OU INFERIOR A 4.800.000,00 VALORES , ESTANDO APTA A FRUIR OS BENEFÍCIOS E VANTAGENS LEGALMENTE INSTITUÍDAS POR NÃO SE ENQUADRAR EM NENHUMA DAS VEDAÇÕES LEGAIS IMPOSTAS PELO § 4º DO ART. 3º DA LEI COMPLEMENTAR Nº 123/06 ALTERADA PELA LC 147/2014.

**OBSERVAÇÕES:**

- ESTA DECLARAÇÃO PODERÁ SER PREENCHIDA SOMENTE PELA LICITANTE ENQUADRADA COMO ME OU EPP, NOS TERMOS DA LC 123, DE 14 DE DEZEMBRO DE 2006;
- A NÃO APRESENTAÇÃO DESTA DECLARAÇÃO SERÁ INTERPRETADA COMO NÃO ENQUADRAMENTO DA LICITANTE COMO ME OU EPP, NOS TERMOS DA LC Nº 123/2006, OU A OPÇÃO PELA NÃO UTILIZAÇÃO DO DIREITO DE TRATAMENTO DIFERENCIADO.
- DECLARA NÃO TER RECEBIDO DO MUNICÍPIO DE SÃO PEDRO DOS CRENTES - MA OU DE QUALQUER OUTRA ENTIDADE DA ADMINISTRAÇÃO DIRETA OU INDIRETA, EM ÂMBITO FEDERAL, ESTADUAL E MUNICIPAL, SUSPENSÃO TEMPORÁRIA DE PARTICIPAÇÃO EM LICITAÇÃO E OU IMPEDIMENTO DE CONTRATAR COM A ADMINISTRAÇÃO, ASSIM COMO NÃO TER RECEBIDO DECLARAÇÃO DE INIDONEIDADE PARA LICITAR E OU CONTRATAR COM A ADMINISTRAÇÃO FEDERAL, ESTADUAL E MUNICIPAL.
- DECLARA, EM CONFORMIDADE COM A LEI Nº 14.133/2021, QUE CUMPRE TODOS OS REQUISITOS PARA HABILITAÇÃO PARA ESTE CERTAME LICITATÓRIO NO MUNICÍPIO DE SÃO PEDRO DOS CRENTES – MA, **CONCORRÊNCIA ELETRÔNICA Nº \*\*\***

....., ..... DE ..... DE 20\*\*\*.

\_\_\_\_\_  
REPRESENTANTE LEGAL



ESTADO DO MARANHÃO  
PREFEITURA MUNICIPAL DE SÃO PEDRO DOS CRENTES  
Av. Canaã, s/n, Centro, São Pedro dos Crentes – MA, CEP: 65978-000



**MINUTA DO EDITAL CONCORRÊNCIA ELETRÔNICA Nº 013/2025  
PROCESSO ADMINISTRATIVO Nº 132/2025**

**ANEXO IV**

**MINUTA DE TERMO DE CONTRATO  
Lei nº 14.133, de 1º de abril de 2021**

**CONTRATO Nº ...../20..**  
**Concorrência ...../20..**  
**Processo Administrativo nº .....**

**CONTRATO  
ADMINISTRATIVO Nº  
...../...., QUE FAZEM ENTRE  
SI A  
PREFEITURA DE  
SÃO PEDRO DOS  
CRENTES/MA, P  
OR  
INTERMÉDIO DO  
(A)**

.....  
..... E  
.....  
.

**O MUNICÍPIO DE SÃO PEDRO DOS CRENTES /MA,** através  
da....., sediada na.....  
, inscrita no CNPJ sob o nº  
....., doravante denominada CONTRATANTE, neste  
ato  
representado(a) por ..... (nome e função no contratante), e o(a)  
....., inscrito(a) no CNPJ/MF sob o nº ....., sediado(a) na  
....., em ..... doravante designado CONTRATADO,

PREFEITURA MUNICIPAL DE SÃO PEDRO DOS CRENTES

Av. Canaã, s/n, Centro, São Pedro dos Crentes – MA, CEP: 65978-000

[www.saopedrodoscrentes.ma.gov.br](http://www.saopedrodoscrentes.ma.gov.br)



## MINUTA DO EDITAL CONCORRÊNCIA ELETRÔNICA Nº 013/2025 PROCESSO ADMINISTRATIVO Nº 132/2025

neste ato representado(a) por ..... (nome e função no contratado), conforme atos constitutivos da empresa OU procuração apresentada nos autos, tendo em vista o que consta no Processo nº ..... e em observância às disposições da Lei nº 14.133, de 1º de abril de 2021, e demais legislação aplicável, resolvem celebrar o presente Termo de Contrato, decorrente da Concorrência n. .../.

mediante as cláusulas e condições a seguir enunciadas.

### 1. CLÁUSULA PRIMEIRA – OBJETO (art. 92, I e II)

1.1. O objeto do presente instrumento é a contratação de serviços especializados de engenharia de ....., nas condições estabelecidas no Termo de Referência.

1.2. Objeto da contratação:

ITEM	ESPECIFICAÇÃO	UNIDADE	QUANTIDADE	VALOR UNITÁRIO	VALOR TOTAL
1					
2					
3					
...					

### 2. CLÁUSULA SEGUNDA – VIGÊNCIA E PRORROGAÇÃO

2.1.O prazo de vigência da contratação é de XXXXXXXXXXXXX contados do(a) data de sua assinatura, na forma do artigo 105 da Lei nº 14.133/2021.

2.2.O presente Contrato poderá ser alterado por interesse unilateral da Contratante ou por acordo entre as partes, mediante justificativa técnica, que será apreciada pela Contratante, tudo mediante Termo Aditivo, obedecendo ao disposto no Art. 124 com seus incisos e parágrafos, combinado com o Art. 115 e 132 da Lei Federal nº. 14.133/202



## MINUTA DO EDITAL CONCORRÊNCIA ELETRÔNICA Nº 013/2025 PROCESSO ADMINISTRATIVO Nº 132/2025

2.3 As alterações unilaterais a que se refere o item anterior, não poderão em hipótese alguma, transfigurar o objeto da presente contratação.

2.4 Nos casos de alteração unilateral do contrato nos moldes do item 2.1.1 que impliquem em aumento ou diminuição de encargos da contratada, a Contratante deverá reestabelecer, no mesmo termo aditivo, o equilíbrio econômico-financeiro do início do presente instrumento, tudo em consonância com os artigos 130 e 131 e PÚ do artigo 131.

2.5 s eventuais períodos de paralisação dar-se-ão mediante autorização da CONTRATANTE, sendo justificadas, e o Cronograma de trabalho ajustado aos dias de efetiva realização dos serviços, de acordo com o Termo de Paralisação devidamente assinado pelas partes.

2.6 Em caso de impedimento, ordem de paralisação ou suspensão do contrato, o cronograma de execução será prorrogado automaticamente pelo tempo correspondente, anotadas tais circunstâncias mediante simples apostila.

2.7 Antes de prorrogar o prazo de vigência do contrato, a Administração deverá verificar a regularidade fiscal do contratado, consultando os cadastros nacionais e municipal de empresas inidôneas, emitindo as certidões negativas de inidoneidade, de impedimento e de débitos trabalhistas, e juntá-las ao respectivo processo.

2.8 O prazo de vigência será automaticamente prorrogado, independentemente de termo aditivo, quando o objeto não for concluído no período firmado acima, ressalvadas as providências cabíveis no caso de culpa do contratado, previstas neste instrumento.

2.9 O Prazo para execução dos Serviços está estimado em 05 (cinco) meses de acordo com o Cronograma Físico Financeiro, contados a partir da emissão da Ordem de Início dos Serviços emitida pela CONTRATANTE, e consequente ciência da CONTRATADA.

### **3. CLÁUSULA TERCEIRA – MODELOS DE EXECUÇÃO E GESTÃO CONTRATUAIS (art. 92, IV, VII e XVIII)**

3.1. O regime de execução contratual, os modelos de gestão e de execução, assim como os prazos e condições de conclusão, entrega, observação e recebimento do objeto constam no Projeto Básico, anexo a este Contrato.

### **4. CLÁUSULA QUARTA – SUBCONTRATAÇÃO**

4.1. Não será admitida a subcontratação do objeto contratual.



**MINUTA DO EDITAL CONCORRÊNCIA ELETRÔNICA Nº 013/2025  
PROCESSO ADMINISTRATIVO Nº 132/2025**

**5. CLÁUSULA QUINTA – PREÇO (art. 92, V)**

5.1. O valor total da contratação é de R\$...... ( . )

5.2. No valor acima estão incluídas todas as despesas ordinárias diretas e indiretas decorrentes da execução do objeto, inclusive tributos e/ou impostos, encargos sociais, trabalhistas, previdenciários, fiscais e comerciais incidentes, taxa de administração, frete, seguro e outros necessários ao cumprimento integral do objeto da contratação.

**6. CLÁUSULA SEXTA - PAGAMENTO (art. 92, V e VI)**

6.1. A CONTRATANTE pagará à CONTRATADA pelos serviços explicitados na Cláusula Primeira, os valores unitários expressos na Planilha Orçamentária que é parte integrante do presente contrato;

6.2. Os serviços objeto deste contrato, serão no **O REGIME DE EXECUÇÃO É O DE EMPREITADA POR PREÇO GLOBAL**, desta forma a CONTRATANTE pagará de acordo com as medições apresentadas, baseadas nos serviços efetivamente executados.

6.3. A Nota Fiscal/Fatura será protocolada e encaminhada ao setor competente da CONTRATANTE, para conferência, atesto e posterior pagamento da execução dos serviços, a qual disporá de até 20 (vinte) dias para efetivação.

6.4. No caso de ocorrer a não aceitação dos serviços faturados (que deverá ser devidamente justificada) pela fiscalização da CONTRATANTE, será de imediato comunicado a CONTRATADA para retificação e apresentação da nova Fatura.

6.5. Fica vedado à CONTRATANTE efetuar o pagamento sob quaisquer títulos, indenizações ou ressarcimentos devidos pela CONTRATADA em face da legislação fiscal, previdenciária, social ou trabalhista.

6.6. Caso sejam constatados pela Fiscalização e/ou Contratante, erros, falhas ou divergências nos documentos de faturamento, o pagamento acima estabelecido só será contado a partir da data de reapresentação, pela Contratada, dos documentos de cobrança, devidamente corrigidos, não incidindo, neste caso, qualquer acréscimo ou ônus sobre tais pagamentos;



## MINUTA DO EDITAL CONCORRÊNCIA ELETRÔNICA Nº 013/2025 PROCESSO ADMINISTRATIVO Nº 132/2025

6.7. Ocorrendo a não aceitação pela fiscalização dos serviços faturados, será de imediato comunicado Empresa contratada para retificação e apresentação da nova fatura escoimada das causas de seu indeferimento;

6.8. Havendo acréscimo e/ou redução dos serviços contratados, resultantes de modificações de projetos e/ou especificações autorizados por escrito, pela CONTRATANTE, os pagamentos serão efetuados com base nos preços unitários constantes da proposta do licitante vencedor, lavrando-se o Termo Aditivo, dentro do prazo de vigência contratual, desde que não ultrapasse o valor de referência de mercado seguido pela Administração

6.9. Os preços contratados serão alterados para mais ou para menos, conforme o caso, se houver, após a data da apresentação da proposta, criação, alteração ou extinção de quaisquer tributos ou encargos legais ou a superveniência de disposições legais, com comprovada repercussão sobre os preços dos contratos, conforme preconiza o art. 134 da Lei 14.133/2021

6.10. Os pagamentos dos serviços poderão ser sustados pela CONTRATANTE, nos seguintes casos:

6.11. Não cumprimento de obrigações assumidas pela CONTRATADA para com terceiros, que possam de alguma forma prejudicar a CONTRATANTE.

6.12. Inadimplência de obrigações da CONTRATADA para com a CONTRATANTE, por decorrência do presente Contrato

6.13. Não cumprimento do disposto nas Instruções fornecidas pela CONTRATANTE e nos demais Anexos do Edital

6.14. Erros ou vícios constatados nas Faturas

### 7. CLÁUSULA SÉTIMA - REAJUSTE (art. 92, V)

7.1. Os preços inicialmente contratados são fixos e irremovíveis no prazo de um ano contado da data do orçamento.

7.1.1. O orçamento estimado pela Administração baseou-se nas planilhas referenciais elaboradas com base no SINAPI do mês novembro do ano de 2024.

7.2. Após o interregno de um ano, os preços iniciais poderão ser reajustados mediante



## MINUTA DO EDITAL CONCORRÊNCIA ELETRÔNICA Nº 013/2025 PROCESSO ADMINISTRATIVO Nº 132/2025

a aplicação, pelo contratante, do índice INCC - **Índice Nacional de Custo da Construção**, exclusivamente para as obrigações iniciadas e concluídas após a ocorrência da anualidade.

7.3. Nos reajustes subsequentes ao primeiro, o interregno mínimo de um ano será contado a partir dos efeitos financeiros do último reajuste.

7.4. No caso de atraso ou não divulgação do(s) índice (s) de reajustamento, o contratante pagará ao contratado a importância calculada pela última variação conhecida, liquidando a diferença correspondente tão logo seja(m) divulgado(s) o(s) índice(s) definitivo(s).

7.4.1. Fica o Contratado obrigado a apresentar memória de cálculo referente ao reajustamento de preços do valor remanescente, sempre que este ocorrer.

7.5. Nas aferições finais, o(s) índice(s) utilizado(s) para reajuste será(ão), obrigatoriamente, o(s) definitivo(s).

7.6. Caso o(s) índice(s) estabelecido(s) para reajustamento venha(m) a ser extinto(s) ou de qualquer forma não possa(m) mais ser utilizado(s), será(ão) adotado(s), em substituição, o(s) que vier(em) a ser determinado(s) pela legislação então em vigor.

7.7. Na ausência de previsão legal quanto ao índice substituto, as partes elegerão novo índice oficial, para reajustamento do preço do valor remanescente, por meio de termo aditivo.

7.8. O reajuste será realizado por apostilamento.

### 8. CLÁUSULA OITAVA - OBRIGAÇÕES DO CONTRATANTE (art. 92, X, XI e XIV)

8.1 São obrigações da contratante:

8.2 Exigir o cumprimento de todas as obrigações assumidas pelo Contratado, de acordo com o contrato e seus anexos;

8.3 Receber o objeto no prazo e condições estabelecidas no Projeto Básico;

8.4 Notificar o Contratado por escrito da ocorrência de eventuais imperfeições, falhas ou irregularidades constatadas no curso da execução dos serviços, fixando prazo para a sua correção, certificando-se de que as soluções por ele propostas sejam as mais adequadas.

8.5 Notificar o Contratado, por escrito, sobre vícios, defeitos ou incorreções verificadas no



ESTADO DO MARANHÃO  
PREFEITURA MUNICIPAL DE SÃO PEDRO DOS CRENTES  
Av. Canaã, s/n, Centro, São Pedro dos Crentes – MA, CEP: 65978-000



## MINUTA DO EDITAL CONCORRÊNCIA ELETRÔNICA Nº 013/2025 PROCESSO ADMINISTRATIVO Nº 132/2025

objeto fornecido, para que seja por ele substituído, reparado ou corrigido, no total ou em parte, às suas expensas;

8.6 Acompanhar e fiscalizar a execução do contrato e o cumprimento das obrigações pelo Contratado;

8.7 Comunicar a empresa para emissão de Nota Fiscal no que se refere à parcela incontroversa da execução do objeto, para efeito de liquidação e pagamento, quando houver controvérsia sobre a execução do objeto, quanto à dimensão, qualidade e quantidade, conforme o art. 143 da Lei nº 14.133, de 2021;

8.8 Efetuar o pagamento ao Contratado do valor correspondente à execução do objeto, no prazo, forma e condições estabelecidos no presente Contrato e no Projeto Básico;

8.9 Aplicar ao Contratado as sanções previstas na lei e neste Contrato;

8.10 Cientificar o órgão de representação judicial do Município para adoção das medidas cabíveis quando do descumprimento de obrigações pelo Contratado;

8.11 Explicitamente emitir decisão sobre todas as solicitações e reclamações relacionadas à execução do presente Contrato, ressalvados os requerimentos manifestamente impertinentes, meramente protelatórios ou de nenhum interesse para a boa execução do ajuste.

8.12 A Administração terá o prazo de 10 (dez) dias, a contar da data do protocolo do requerimento para decidir, admitida a prorrogação motivada, por igual período.

8.13 Responder eventuais pedidos de reestabelecimento do equilíbrio econômico-financeiro feitos pelo contratado no prazo máximo de 20 (vinte) dias.

8.14 Notificar os emitentes das garantias quanto ao início de processo administrativo para apuração de descumprimento de cláusulas contratuais.

8.15. Comunicar o Contratado na hipótese de posterior alteração do projeto pelo Contratante, no caso do art. 93,§2º, da Lei nº 14.133, de 2021.

8.16 Fornecer por escrito as informações necessárias para o desenvolvimento dos serviços objeto do contrato.

8.17. Realizar avaliações periódicas da qualidade dos serviços, após seu recebimento.

8.18 Assegurar que o ambiente de trabalho, inclusive seus equipamentos e instalações, apresentem condições adequadas ao cumprimento, pelo Contratado, das normas de segurança



## MINUTA DO EDITAL CONCORRÊNCIA ELETRÔNICA Nº 013/2025 PROCESSO ADMINISTRATIVO Nº 132/2025

e saúde no trabalho, quando o serviço for executado em suas dependências, ou em local por ela designado.

8.19 Não responder por quaisquer compromissos assumidos pelo Contratado com terceiros, ainda que vinculados à execução do contrato, bem como por qualquer dano causado a terceiros em decorrência de ato do Contratado, de seus empregados, prepostos ou subordinados.

8.20 Previamente à expedição da ordem de serviço, verificar pendências, liberar áreas e/ou adotar providências cabíveis para a regularidade do início da sua execução

### **8. CLÁUSULA NONA - OBRIGAÇÕES DO CONTRATADO (art. 92, XIV, XVI e XVII)**

8.1. O Contratado deve cumprir todas as obrigações constantes deste Contrato e de seus anexos, assumindo como exclusivamente seus os riscos e as despesas decorrentes da boa e perfeita execução do objeto, observando, ainda, as obrigações a seguir dispostas:

8.2. Responsabilizar-se pelos vícios e danos decorrentes do objeto, de acordo com o Código de Defesa do Consumidor (Lei nº 8.078, de 1990);

8.3. Comunicar ao contratante, no prazo máximo de 24 (vinte e quatro) horas que antecede a data da entrega, os motivos que impossibilitem o cumprimento do prazo previsto, com a devida comprovação;

8.4. Atender às determinações regulares emitidas pelo fiscal ou gestor do contrato ou autoridade superior (art. 137, II, da Lei n.º 14.133, de 2021) e prestar todo esclarecimento ou informação por eles solicitados;

8.5. Reparar, corrigir, remover, reconstruir ou substituir, às suas expensas, no total ou em parte, no prazo fixado pelo fiscal do contrato, os bens nos quais se verificarem vícios, defeitos ou incorreções resultantes da execução ou dos materiais empregados;

8.6. Responsabilizar-se pelos vícios e danos decorrentes da execução do objeto, de acordo com o Código de Defesa do Consumidor (Lei nº 8.078, de 1990), bem como por todo e qualquer dano causado à Administração ou terceiros, não reduzindo essa responsabilidade a fiscalização ou o acompanhamento da execução contratual pelo Contratante, que ficará autorizado a descontar dos pagamentos devidos ou da garantia, caso exigida no edital, o valor correspondente aos danos sofridos;



## MINUTA DO EDITAL CONCORRÊNCIA ELETRÔNICA Nº 013/2025 PROCESSO ADMINISTRATIVO Nº 132/2025

8.7. Efetuar comunicação ao Contratante, assim que tiver ciência da impossibilidade de realização ou finalização do serviço no prazo estabelecido, para adoção de ações de contingência cabíveis.

8.8. Não contratar, durante a vigência do contrato, cônjuge, companheiro ou parente em linha reta, colateral ou por afinidade, até o terceiro grau, de dirigente do contratante ou do fiscal ou gestor do contrato, nos termos do artigo 48, parágrafo único, da Lei nº 14.133, de 2021;

8.9. Responsabilizar-se pelo cumprimento das obrigações previstas em Acordo, Convenção, Dissídio Coletivo de Trabalho ou equivalentes das categorias abrangidas pelo contrato, por todas as obrigações trabalhistas, sociais, previdenciárias, tributárias e as demais previstas em legislação específica, cuja inadimplência não transfere a responsabilidade ao Contratante;

8.10. Comunicar ao Fiscal do contrato, no prazo de 24 (vinte e quatro) horas, qualquer ocorrência anormal ou acidente que se verifique no local dos serviços.

8.11. Paralisar, por determinação do Contratante, qualquer atividade que não esteja sendo executada de acordo com a boa técnica ou que ponha em risco a segurança de pessoas ou bens de terceiros.

8.12. Manter durante toda a vigência do contrato, em compatibilidade com as obrigações assumidas, todas as condições exigidas para habilitação na licitação;

8.13. Cumprir, durante todo o período de execução do contrato, a reserva de cargos prevista em lei para pessoa com deficiência, para reabilitado da Previdência Social ou para aprendiz, bem como as reservas de cargos previstas na legislação (art. 116);

8.14. Comprovar a reserva de cargos a que se refere a cláusula acima, no prazo fixado pelo fiscal do contrato, com a indicação dos empregados que preencheram as referidas vagas (art. 116, parágrafo único);

8.15. Guardar sigilo sobre todas as informações obtidas em decorrência do cumprimento do contrato;

8.16. Arcar com o ônus decorrente de eventual equívoco no dimensionamento dos quantitativos de sua proposta, inclusive quanto aos custos variáveis decorrentes de fatores futuros e incertos, devendo complementá-los, caso o previsto inicialmente em sua proposta não seja satisfatório para o atendimento do objeto da contratação, exceto quando ocorrer algum dos eventos arrolados no art. 124, II, d, da Lei nº 14.133, de 2021;



## MINUTA DO EDITAL CONCORRÊNCIA ELETRÔNICA Nº 013/2025 PROCESSO ADMINISTRATIVO Nº 132/2025

- 8.17. Cumprir, além dos postulados legais vigentes de âmbito federal, estadual ou municipal, as normas de segurança do Contratante;
- 8.18. Apresentar ao Contratante, quando for o caso, a relação nominal dos empregados que adentrarão no órgão para a execução do serviço.
- 8.19. Observar os preceitos da legislação sobre a jornada de trabalho, conforme a categoria profissional.
- 8.20. Atender às solicitações do Contratante quanto à substituição dos empregados alocados, no prazo fixado pela fiscalização do contrato, nos casos em que ficar constatado descumprimento das obrigações relativas à execução do serviço, conforme descrito nas especificações do objeto.
- 8.21. Instruir seus empregados quanto à necessidade de acatar as Normas Internas do Contratante.
- 8.22. Instruir seus empregados a respeito das atividades a serem desempenhadas, alertando-os a não executarem atividades não abrangidas pelo contrato, devendo o Contratado relatar ao Contratante toda e qualquer ocorrência neste sentido, a fim de evitar desvio de função.
- 8.23. Instruir os seus empregados, quanto à prevenção de incêndios nas áreas do Contratante.
- 8.24. Adotar as providências e precauções necessárias, inclusive consulta nos respectivos órgãos, se necessário for, a fim de que não venham a ser danificadas as redes hidrossanitárias, elétricas e de comunicação.
- 8.25. Estar registrada ou inscrita no Conselho Profissional competente, conforme as áreas de atuação previstas no Termo de Referência, em plena validade.
- 8.26. Obter junto aos órgãos competentes, conforme o caso, as licenças necessárias e demais documentos e autorizações exigíveis, na forma da legislação aplicável.
- 8.27. Elaborar o Diário de Obra, incluindo diariamente, pelo Engenheiro preposto responsável, as informações sobre o andamento do empreendimento, tais como, número de funcionários, de equipamentos, condições de trabalho, condições meteorológicas, serviços executados, registro de ocorrências e outros fatos relacionados, bem como os comunicados à Fiscalização e situação das atividades em relação ao cronograma previsto.
- 8.28. Refazer, às suas expensas, os trabalhos executados em desacordo com o



## MINUTA DO EDITAL CONCORRÊNCIA ELETRÔNICA Nº 013/2025 PROCESSO ADMINISTRATIVO Nº 132/2025

estabelecido nas especificações, bem como substituir aqueles realizados com materiais defeituosos ou com vício de construção, pelo prazo de 05 (cinco) anos, contado da data de emissão do Termo de Recebimento Definitivo.

8.29. Observar as diretrizes, critérios e procedimentos para a gestão dos resíduos da construção civil estabelecidos na Resolução nº 307, de 05/07/2002, com as alterações posteriores, do Conselho Nacional de Meio Ambiente - CONAMA, conforme artigo 4º, §§ 2º e 3º, da Instrução Normativa SLTI/MP nº 1, de 19/01/2010, nos seguintes termos:

8.29.1. O gerenciamento dos resíduos originários da contratação deverá obedecer às diretrizes técnicas e procedimentos do Programa Municipal de Gerenciamento de Resíduos da Construção Civil, ou do Projeto de Gerenciamento de Resíduos da Construção Civil apresentado ao órgão competente, conforme o caso.

8.29.2. Nos termos dos artigos 3º e 10º da Resolução CONAMA nº 307, de 05/07/2002, o Contratado deverá providenciar a destinação ambientalmente adequada dos resíduos da construção civil originários da contratação, obedecendo, no que couber, aos seguintes procedimentos:

8.29.2.1. resíduos Classe A (reutilizáveis ou recicláveis como agregados): deverão ser reutilizados ou reciclados na forma de agregados, ou encaminhados a aterros de resíduos classe A de preservação de material para usos futuros.

8.29.2.2. resíduos Classe B (recicláveis para outras destinações): deverão ser reutilizados, reciclados ou encaminhados a áreas de armazenamento temporário, sendo dispostos de modo a permitir a sua utilização ou reciclagem futura.

8.29.2.3. resíduos Classe C (para os quais não foram desenvolvidas tecnologias ou aplicações economicamente viáveis que permitam a sua reciclagem/recuperação): deverão ser armazenados, transportados e destinados em conformidade com as normas técnicas específicas.

8.29.2.4. resíduos Classe D (perigosos, contaminados ou prejudiciais à saúde): deverão ser armazenados, transportados, reutilizados e destinados em conformidade com as normas técnicas específicas.

8.29.3. Em nenhuma hipótese o Contratado poderá dispor os resíduos originários da contratação em aterros de resíduos sólidos urbanos, áreas de “bota fora”, encostas, corpos d’água, lotes vagos e áreas protegidas por Lei, bem como em áreas não licenciadas.



## MINUTA DO EDITAL CONCORRÊNCIA ELETRÔNICA Nº 013/2025 PROCESSO ADMINISTRATIVO Nº 132/2025

8.29.4. Para fins de fiscalização do fiel cumprimento do Programa Municipal de Gerenciamento de Resíduos da Construção Civil, ou do Projeto de Gerenciamento de Resíduos da Construção Civil, conforme o caso, o Contratado provará, sob pena de multa, que todos os resíduos removidos estão acompanhados de Controle de Transporte de Resíduos, em conformidade com as normas da Agência Brasileira de Normas Técnicas - ABNT, ABNT NBR ns. 15.112, 15.113, 15.114, 15.115 e 15.116, de 2004.

8.30. Responder por qualquer acidente de trabalho na execução dos serviços, por uso indevido de patentes registradas em nome de terceiros, por danos resultantes de defeitos ou incorreções dos serviços ou dos bens do Contratante, de seus funcionários ou de terceiros, ainda que ocorridos em via pública junto ao serviço de engenharia.

8.31. Providenciar, conforme o caso, as ligações definitivas das utilidades previstas no projeto (água, esgoto, gás, energia elétrica, telefone etc.), bem como atuar junto aos órgãos federais, estaduais e municipais e concessionárias de serviços públicos para a obtenção de licenças e regularização dos serviços e atividades concluídas (ex.: Habite-se, Licença Ambiental de Operação etc.).

### 9. CLÁUSULA DÉCIMA – GARANTIA DE EXECUÇÃO (art. 92, XII)

9.1. Não haverá exigência de garantia contratual da execução.

### 10. CLÁUSULA DÉCIMA PRIMEIRA – INFRAÇÕES E SANÇÕES ADMINISTRATIVAS (art. 92, XIV)

10.1. Comete infração administrativa, nos termos da Lei nº 14.133, de 2021, o contratado que:

- a) der causa à inexecução parcial do contrato;
- b) der causa à inexecução parcial do contrato que cause grave dano à Administração ou ao funcionamento dos serviços públicos ou ao interesse coletivo;
- c) der causa à inexecução total do contrato;
- d) ensejar o retardamento da execução ou da entrega do objeto da contratação sem motivo justificado;



## MINUTA DO EDITAL CONCORRÊNCIA ELETRÔNICA Nº 013/2025 PROCESSO ADMINISTRATIVO Nº 132/2025

- e) apresentar documentação falsa ou prestar declaração falsa durante a execução do contrato;
- f) praticar ato fraudulento na execução do contrato;
- g) comportar-se de modo inidôneo ou cometer fraude de qualquer natureza;
- h) praticar ato lesivo previsto no art. 5º da Lei nº 12.846, de 1º de agosto de 2013.

10.2. Serão aplicadas ao contratado que incorrer nas infrações acima descritas as seguintes sanções:

**I. Advertência**, quando o contratado der causa à inexecução parcial do contrato, sempre que não se justificar a imposição de penalidade mais grave (art. 156, §2º, da Lei nº 14.133, de 2021);

**II. Impedimento de licitar e contratar**, quando praticadas as condutas descritas nas alíneas “b”, “c” e “d” do subitem acima deste Contrato, sempre que não se justificar a imposição de penalidade mais grave (art. 156, § 4º, da Lei nº 14.133, de 2021);

**III. Declaração de inidoneidade para licitar e contratar**, quando praticadas as condutas descritas nas alíneas “e”, “f”, “g” e “h” do subitem acima deste Contrato, bem como nas alíneas “b”, “c” e “d”, que justifiquem a imposição de penalidade mais grave (art. 156, §5º, da Lei nº 14.133, de 2021).

#### IV. Multa:

(1) Moratória de 1% (um por cento) por dia de atraso injustificado sobre o valor da parcela inadimplida, até o limite de 10 (dez) dias;

(2) Moratória de 0,07% (sete centésimos por cento) do valor total do contrato por dia de atraso injustificado, até o máximo de 2% (dois por cento), pela inobservância do prazo fixado para apresentação, suplementação ou reposição da garantia.

a) O atraso superior a 10 (dez) dias autoriza a Administração a promover a extinção do contrato por descumprimento ou cumprimento irregular de suas cláusulas, conforme dispõe o inciso I do art. 137 da Lei n. 14.133, de 2021.

10.3. A aplicação das sanções previstas neste Contrato não exclui, em hipótese alguma, a obrigação de reparação integral do dano causado ao Contratante (art. 156, §9º, da Lei nº 14.133, de 2021)

10.4. Todas as sanções previstas neste Contrato poderão ser aplicadas cumulativamente com a multa (art. 156, §7º, da Lei nº 14.133, de 2021).

10.4.1. Antes da aplicação da multa será facultada a defesa do interessado no prazo



## MINUTA DO EDITAL CONCORRÊNCIA ELETRÔNICA Nº 013/2025 PROCESSO ADMINISTRATIVO Nº 132/2025

de 15 (quinze) dias úteis, contado da data de sua intimação (art. 157, da Lei nº 14.133, de 2021)

10.5. Se a multa aplicada e as indenizações cabíveis forem superiores ao valor do pagamento eventualmente devido pelo Contratante ao Contratado, além da perda desse valor, a diferença será descontada da garantia prestada ou será cobrada judicialmente (art. 156, §8º, da Lei nº 14.133, de 2021).

10.6. Previamente ao encaminhamento à cobrança judicial, a multa poderá ser recolhida administrativamente no prazo máximo de XX (XXXX) dias, a contar da data do recebimento da comunicação enviada pela autoridade competente.

10.7. A aplicação das sanções realizar-se-á em processo administrativo que assegure o contraditório e a ampla defesa ao Contratado, observando-se o procedimento previsto no **caput** e parágrafos do art. 158 da Lei nº 14.133, de 2021, para as penalidades de impedimento de licitar e contratar e de declaração de inidoneidade para licitar ou contratar.

10.8. Na aplicação das sanções serão considerados (art. 156, §1º, da Lei nº 14.133, de 2021):

- a) a natureza e a gravidade da infração cometida;
- b) as peculiaridades do caso concreto;
- c) as circunstâncias agravantes ou atenuantes;
- d) os danos que dela provierem para o Contratante;
- e) a implantação ou o aperfeiçoamento de programa de integridade, conforme normas e orientações dos órgãos de controle.

10.9. Os atos previstos como infrações administrativas na Lei nº 14.133, de 2021, ou em outras leis de licitações e contratos da Administração Pública que também sejam tipificados como atos lesivos na Lei nº 12.846, de 2013, serão apurados e julgados conjuntamente, nos mesmos autos, observados o rito procedimental e autoridade competente definidos na referida Lei (art. 159).

10.10. A personalidade jurídica do Contratado poderá ser desconsiderada sempre que utilizada com abuso do direito para facilitar, encobrir ou dissimular a prática dos atos ilícitos previstos neste Contrato ou para provocar confusão patrimonial, e, nesse caso, todos os efeitos das sanções aplicadas à pessoa jurídica serão estendidos aos seus administradores e sócios com poderes de administração, à pessoa jurídica



## MINUTA DO EDITAL CONCORRÊNCIA ELETRÔNICA Nº 013/2025 PROCESSO ADMINISTRATIVO Nº 132/2025

sucessora ou à empresa do mesmo ramo com relação de coligação ou controle, de fato ou de direito, com o Contratado, observados, em todos os casos, o contraditório, a ampla defesa e a obrigatoriedade de análise jurídica prévia (art. 160, da Lei nº 14.133, de 2021)

10.11. O Contratante deverá, no prazo máximo de 15 (quinze) dias úteis, contado da data de aplicação da sanção, informar e manter atualizados os dados relativos às sanções por ela aplicadas, para fins de publicidade no Cadastro Nacional de Empresas Inidôneas e Suspensas (Ceis) e no Cadastro Nacional de Empresas Punidas (Cnep), instituídos no âmbito do Poder Executivo Federal. (Art. 161, da Lei nº 14.133, de 2021)

10.12. As sanções de impedimento de licitar e contratar e declaração de inidoneidade para licitar ou contratar são passíveis de reabilitação na forma do art. 163 da Lei nº 14.133/21.

10.13. Os débitos do contratado para com a Administração contratante, resultantes de multa administrativa e/ou indenizações, não inscritos em dívida ativa, poderão ser compensados, total ou parcialmente, com os créditos devidos pelo referido órgão decorrentes deste mesmo contrato ou de outros contratos administrativos que o contratado possua com o mesmo órgão ora contratante, na forma da Instrução Normativa SEGES/ME nº 26, de 13 de abril de 2022.

### **11. CLÁUSULA DÉCIMA SEGUNDA – DA EXTINÇÃO CONTRATUAL (art. 92, XIX)**

11.1. O contrato será extinto quando cumpridas as obrigações de ambas as partes, ainda que isso ocorra antes do prazo estipulado para tanto.

11.2. Se as obrigações não forem cumpridas no prazo estipulado, a vigência ficará prorrogada até a conclusão do objeto, caso em que deverá a Administração providenciar a readequação do cronograma fixado para o contrato.

11.3. Quando a não conclusão do contrato referida no item anterior decorrer de culpa do contratado:

a) ficará ele constituído em mora, sendo-lhe aplicáveis as respectivas sanções administrativas; e

b) poderá a Administração optar pela extinção do contrato e, nesse caso, adotará as medidas admitidas em lei para a continuidade da execução contratual.



## MINUTA DO EDITAL CONCORRÊNCIA ELETRÔNICA Nº 013/2025 PROCESSO ADMINISTRATIVO Nº 132/2025

11.4. O contrato poderá ser extinto antes de cumpridas as obrigações nele estipuladas, ou antes do prazo nele fixado, por algum dos motivos previstos no artigo 137 da Lei nº 14.133/21, bem como amigavelmente, assegurados o contraditório e a ampla defesa.

11.4.1. Nesta hipótese, aplicam-se também os artigos 138 e 139 da mesma Lei.

11.4.2. A alteração social ou a modificação da finalidade ou da estrutura da empresa não ensejará a extinção se não restringir sua capacidade de concluir o contrato.

11.4.2.1. Se a operação implicar mudança da pessoa jurídica contratada, deverá ser formalizado termo aditivo para alteração subjetiva.

11.5. O termo de extinção, sempre que possível, será precedido:

11.5.1. Balanço dos eventos contratuais já cumpridos ou parcialmente cumpridos;

11.5.2. Relação dos pagamentos já efetuados e ainda devidos;

11.5.3. Indenizações e multas.

11.6. A extinção do contrato não configura óbice para o reconhecimento do desequilíbrio econômico-financeiro, hipótese em que será concedida indenização por meio de termo indenizatório (art. 131, caput, da Lei n.º 14.133, de 2021).

11.7. O contrato poderá ser extinto caso se constate que o contratado mantém vínculo de natureza técnica, comercial, econômica, financeira, trabalhista ou civil com dirigente do órgão ou entidade contratante ou com agente público que tenha desempenhado função na licitação ou atue na fiscalização ou na gestão do contrato, ou que deles seja cônjuge, companheiro ou parente em linha reta, colateral ou por afinidade, até o terceiro grau (art. 14, inciso IV, da Lei n.º 14.133, de 2021).

### **12. CLÁUSULA DÉCIMA TERCEIRA – DOTAÇÃO ORÇAMENTÁRIA (art. 92, VIII)**

13.1. As despesas para atender a esta licitação estão programadas em dotação orçamentária própria, prevista no orçamento do Município para o exercício de 2025/2026, na classificação abaixo:

#### **12 - FUNDEB – FUNDO DE MANUT. DES. EDUCAÇÃO BASICA**

12.361.0403.1035 Construção, Ampliação e Reforma de unidades escolares

4.4.90.51.00 - Obras e Instalações

#### **08 - MANUTENÇÃO E DESENVOLVIMENTO DO ENSINO**



**MINUTA DO EDITAL CONCORRÊNCIA ELETRÔNICA Nº 013/2025  
PROCESSO ADMINISTRATIVO Nº 132/2025**

12.361.0403.1019 - Construção, Ampliação e Reforma de unidades escolares  
4,4.90.51.00 - Obras e Instalações

**13. CLÁUSULA DÉCIMA QUARTA – DOS CASOS OMISSOS (art. 92, III)**

14.0. Os casos omissos serão decididos pelo contratante, segundo as disposições contidas na Lei nº 14.133, de 2021, e demais normas federais aplicáveis e, subsidiariamente, segundo as disposições contidas na Lei nº 8.078, de 1990 – Código de Defesa do Consumidor – e normas e princípios gerais dos contratos.

**14. CLÁUSULA DÉCIMA QUITA – ALTERAÇÕES**

14.1. Eventuais alterações contratuais reger-se-ão pela disciplina dos arts. 124 e seguintes da Lei nº 14.133, de 2021.

14.2. O contratado é obrigado a aceitar, nas mesmas condições contratuais, os acréscimos ou supressões que se fizerem necessários, até o limite de 25% (vinte e cinco por cento) do valor inicial atualizado do contrato.

14.3. As alterações contratuais deverão ser promovidas mediante celebração de termo aditivo, submetido à prévia aprovação da consultoria jurídica do contratante, salvo nos casos de justificada necessidade de antecipação de seus efeitos, hipótese em que a formalização do aditivo deverá ocorrer no prazo máximo de 1 (um) mês (art. 132 da Lei nº 14.133, de 2021).

14.4. Registros que não caracterizam alteração do contrato podem ser realizados por simples apostila, dispensada a celebração de termo aditivo, na forma do art. 136 da Lei nº 14.133, de 2021.

**15. CLÁUSULA DÉCIMA SEXTA – PUBLICAÇÃO**

16.1. Incumbirá à CONTRATANTE providenciar a publicação deste instrumento, por extrato, no Diário Oficial, de acordo com o previsto na Lei nº 14.133/2021.

**16. CLÁUSULA DÉCIMA SÉTIMA – FORO (art. 92, §1º)**

16.1. Fica eleito o Foro da Comarca de BALSAS- MA. para dirimir os litígios que decorrerem da execução deste Termo de Contrato que não puderem ser compostos pela conciliação, conforme art. 92, §1º, da Lei nº 14.133/21.



ESTADO DO MARANHÃO  
PREFEITURA MUNICIPAL DE SÃO PEDRO DOS CRENTES  
Av. Canaã, s/n, Centro, São Pedro dos Crentes – MA, CEP: 65978-000



**MINUTA DO EDITAL CONCORRÊNCIA ELETRÔNICA Nº 013/2025  
PROCESSO ADMINISTRATIVO Nº 132/2025**

[Local], [dia] de [mês] de [ano].

\_\_\_\_\_

\_\_\_\_\_

Representante legal do CONTRATANTE

Representante legal do CONTRATADO

TESTEMUNHAS:

1. \_\_\_\_\_
2. \_\_\_\_\_



ESTADO DO MARANHÃO  
PREFEITURA MUNICIPAL DE SÃO PEDRO DOS CRENTES  
Av. Canaã, s/n, Centro, São Pedro dos Crentes – MA, CEP: 65978-000



**MINUTA DO EDITAL CONCORRÊNCIA ELETRÔNICA Nº 013/2025  
PROCESSO ADMINISTRATIVO Nº 132/2025**

**ANEXO V  
PROJETO BÁSICO**



**MEMORIAL DESCRITIVO ESCOLA HORACIO JOSE**

**SÃO PEDRO DOS CRENTES – MA**  
**09/11/2025**

## 1. APRESENTAÇÃO

O presente Memorial Descritivo tem por finalidade a descrição dos serviços e materiais que serão utilizados na REFORMA E AMPLIAÇÃO DA ESCOLA HORACIO JOSE NO MUNICÍPIO DE SÃO PEDRO DOS CRENTES-MA com área construída de 324,50 m<sup>2</sup>. A Escola contará com mais 165,19 m<sup>2</sup> de ambientes novos, sendo elas, sala de aula, sala dos professores com banheiro, cozinha nova e refeitório.

Os serviços e materiais utilizados na obra deverão satisfazer as Normas Brasileiras. As amostras dos materiais deverão passar pela análise e aprovação da FISCALIZAÇÃO antes da compra definitiva.

Se houverem divergências entre as dimensões de projeto e as medidas em escala, prevalecerão sempre as primeiras. Se as divergências forem entre o projeto e as especificações, prevalecerão as últimas. Qualquer alteração de projeto deverá ser autorizada por escrito pela FISCALIZAÇÃO.

As despesas legais, tais como: CREA, INSS, impostos, seguros e outros referentes à construção/execução estarão à encargo da empresa vencedora do processo licitatório.

## 2. SERVIÇOS PRELIMINARES:

A empresa contratada fará por sua conta as instalações provisórias para fornecimento de água e luz destinadas à obra, bem como as providências administrativas junto aos respectivos órgãos, caso seja necessário.

A fim de facilitar o bom andamento da obra, a empresa contratada executará um galpão de obra, com área destinada para depósito de materiais, onde deverão conter cópias dos projetos, memoriais descritivos e ART. Será de responsabilidade exclusiva da empresa vencedora, fixar antes do início da obra, em local determinado pela fiscalização, uma placa de obra (dimensões 2,00 x 1,25 m), conforme modelo determinado pela Prefeitura Municipal de São Pedro dos Crentes.

A contratada deverá efetuar a limpeza do terreno onde a obra será realizada, retirando toda a vegetação, troncos, raízes, pedras e/ou entulhos, edificações, muros e ainda, a camada inconsistente do solo.

## 3. LOCALIZAÇÃO

Figura 1 – Localização do Município



Fonte: Google Maps, 2021

Figura 2 – Localização da Escola Horacio Jose  
Fonte: Googel Earth Pro, 2025



#### 4. ESPECIFICAÇÕES TÉCNICAS/MEMORIAL DESCRITIVO

##### - Limpeza e preparo da área:

Será limpa a área a ser construída, removendo-se a camada vegetal, e obstáculos que prejudiquem a implantação da obra.

##### - Placa de obra

Deverá ser instalada uma Placa de Obra em local de boa visibilidade, pintada e fixada em estrutura de madeira, nas dimensões 2,00mx1,25m, conforme modelo que será fornecido pela Contratante e outra, nas dimensões 2,00x1,25m conforme modelo da Contratada.

##### - Locação da obra:

A locação da obra de ampliação será feita a partir de cotas estabelecidas no projeto. O quadro de obra será realizado com guias fixadas em estacas de eucalipto. As guias deverão estar no esquadro e perfeitamente niveladas. O quadro da obra será afastado 1m das paredes exteriores deverão ser locadas a partir de suas faces externas, tendo como referência o vértice do quadro, assim como as paredes internas locadas pelos eixos respectivos.



### **Fiscalização e acompanhamento da obra:**

A Empresa executora deverá manter profissional Mestre de obra com permanência em tempo integral no canteiro de obra, também dispor de Engenheiro Civil ou Arquiteto, Responsável Técnico pela execução da obra, em permanente acompanhamento da mesma.

#### **- Demolições e Retirada de Estruturas**

##### **- Retirada de telhas ceramicas:**

Na cobertura existente do parquinho sera retirada as telhas e feitas uma nova cobertura em estrutura metalica no mesmo local fechando todo o territorio conforme o padrão existente na edificação.

##### **- Retirada de esquadrias metálicas e de madeiras;**

Serão retiradas as esquadrias metálicas dos ambientes que forem demolidos e substituídas por esquadrias novas.

##### **- Demolição de paredes em alvenaria de tijolo 6 furos**

Nos locais indicados em planta serão demolidas as alvenarias de tijolo cerâmico 6 furos.

##### **- Demolição de contrapiso.**

Serão retirados os contrapisos das rampas existentes, serão refeitos nos mesmos locais com espessura de 10 cm em concreto desempenado..

##### **- Retirada de Aparelhos de Iluminação**

Todos os aparelhos de iluminação da obra serão retirados e substituídos por aparelhos novos, seguindo padrões mais modernos de acabamento e fabricação.

## **2- MOVIMENTO DE TERRA (AMPLIAÇÃO)**

Serão procedidas escavações manuais para a execução das fundações, e para execução das vigas de baldrame. O material resultante, considerado "entulho", deverá ser retirado para fora da Unidade, exceto quando o mesmo, por suas características, possa ser aproveitado como aterro ou reaterro. O material que por ventura vier a ser reaproveitado, será colocado em áreas próximas ao local da obra.

Após as escavações a terra (sem entulho) deverá ser recolocada em locais indicados e que necessitem de aterro, o solo deverá ser compactado em camadas de 20 cm com Soque manual, para que posteriormente seja executado o contra-piso.

### 3 INFRA-ESTRUTURA (AMPLIAÇÃO)

#### - Sapatas Ampliação

Em função das características do terreno e considerando a total segurança do empreendimento, optou-se por fundações tipo direta, compreendendo a execução de fundações, do tipo "sapata isolada" em concreto armado Fck 15 Mpa, moldas "in loco", determinadas no projeto de fundações, com taxa de os quais deverão levar em conta as indicações constantes nos desenhos, nas especificações do projeto de fundações e nas profundidades estabelecidas em sondagem posterior. e como disposto na NBR 6122.

No fundo das valas de fundação deverá ser colocado uma camada de brita n 2 com espessura de 3 cm.

#### - Vigas de baldrame ampliação

O concreto de vigas será com fck 15 Mpa, As vigas de fundação serão em concreto armado e serão no nível do piso, de dimensões de 15x30 cm, com 5 ferros 3/8" e armados com estribos de 5.0 mm espaçados a cada 15 cm.

Impermeabilizações: Os trabalhos de impermeabilização deverão ser executados com o tempo seco e firme a fim de evitar umidade nas respectivas formas suportes. As vigas de fundação deverão receber em seus topos e nas laterais, tratamento com quatro demãos de impermeabilizante flexível tipo hidroasfalto sendo que cada demão deverá ser aplicada em um sentido contrario ao anterior.

### 4 SUPERESTRUTURA (AMPLIAÇÃO)

#### - Pilares em concreto- ampliação

Os pilares serão em concreto armado fck 15 Mpa, de dimensão 15x30 cm, armados com 6 ferros 3/8" e armados com estribos de 5.0 mm espaçados a cada 15 cm.

#### - Vigas de respaldo ampliação

O concreto de vigas será com fck 15 Mpa, As vigas de fundação serão em concreto armado e serão no nível do piso, de dimensões de 15x30 cm, com 5 ferros 3/8" e armados com estribos de 5.0 mm espaçados a cada 15 cm.

### 5 PISOS:

Pátio Interno .

No pátio interno sobre o piso em concreto existente, será executado nova camada de

piso de concreto polido, com espessura de 7 cm armado com malha de aço em tela soldada diâmetro mínimo de 4.2mm.

Deverá ser realizado por firma especializada ou por técnicos no assunto, sendo que a execução deste tipo de piso obedecerá às etapas abaixo descritas:

Instalação de lona preta em toda a extensão da base onde será lançado o concreto. Esta lona plástica terá a função de impedir que a "nata" do concreto seja perdida por absorção da base no momento em que as acabadoras de piso helicoidais estiverem utilizando o disco de flotação. Para esta etapa é recomendado o uso de duas camadas de lona plástica 0,43 micras, sendo recusado o uso de lonas velhas.

Instalação da malha (tela soldada) 4.2mm 20X20cm a uma altura da base de 2,5cm. Lançamento do concreto usinado com Fck de 30Mpa com 7cm de espessura e conformação de sua massa com régua metálicas;

Acabamento com acabadoras de piso helicoidais com pás de 36" e 46" com motores á gasolina. Após o inicio de pega ou "ponto" do concreto deverá ser utilizada a acabadora provida de disco de flotação que deverá ser passado tantas vezes quantas forem necessárias a fim de conferir uma maior planicidade da massa de concreto ora lançado. Em um segundo momento será utilizado as acabadoras com as pás que terão a função de dar acabamento alisado a superfície.

Corte em malhas de cinco metros com o uso de serra cliper com disco molhado com espessura de 3mm, este corte deve ser realizado após 12 dias da concretagem.

#### **- Piso cerâmico**

Antes da execução do contra piso, a base deverá ser regularizada nivelada e, compactada e ainda deverá ser aplicada camada de brita graduada nº 2 com espessura de 3 cm, para depois receber a camada de contra piso.

Para o contra piso será lançamento concreto com Fck de 18Mpa com 5cm de espessura e conformação de sua massa com régua metálicas.

Para nivelamento do contra piso, será executado camada de regularização com espessura de 2 cm de argamassa de cimento e areia no traço 1:3.

OBS: Nos locais em que houver substituição do piso cerâmico também será necessário execução de camada de regularização. Após o contra piso nivelado será assentado piso cerâmico PEI-IV, assentado sobre argamassa ACI.

## 6 ALVENARIAS E REVESTIMENTOS

Na ampliação e nos locais indicados em planta será executada alvenaria de 1 vez com tijolos cerâmicos 6 furos , assentados com argamassa no traço 1:2:8 (cim,cal,areia).

A alvenaria deverá ser executada com blocos com dimensões iguais aos padrões já existentes na obra . A espessura da alvenaria sem revestimento será de 14,0 cm que corresponde à largura do componente especificado, com juntas de no Maximo 15 mm.

### - Revestimentos internos

#### -Ampliação (Sala de Aula, sala dos professores, Refeitório);

As paredes internas da ampliação, receberão revestimento em chapisco no traço 1:3 (cimento e areia) com espessura de 5mm, em toda a altura do pé direito, emboço com argamassa no traço 1:2:8 (cim,cal,areia), espessura de 20 mm, até a altura de 1,5 metros, para receber revestimento em azulejo branco 20x20 , assentados com argamassa do tipo ACI, no restante das paredes acima de 1,5 metros será executado emboço do tipo paulista com argamassa no traço 1:2:8 (cim,cal,areia), espessura de 20 mm, e acabamento final em pintura acrílica 2 demãos .

#### -Cozinha Ampliação;

As paredes internas da Cozinha ampliada receberão revestimento em azulejo branco 20x20 , assentados com argamassa do tipo ACI, no restante das paredes acima de 1,5 metros será executado acabamento final em pintura acrílica 2 demãos .

## 7 COBERTURA

### -Ampliação

A estrutura do telhado da ampliação será construídos de estruturas de madeiras. Material de cobertura: As telhas será cerâmica com inclinação de 30% conforme indicação da fabricante. Somente a parte do parquinho que vai ser substituída toda a parte do telhado com estrutura metálica e telhas de fibrocimento com inclinação de 12%.

Para impermeabilização da cobertura serão instalados rufos metálicos em chapa de aço galvanizado nº 24 com largura mínima de 20 cm chumbadas na alvenaria e fixadas a cobertura em todo o perímetro da mesma.

## 8 PINTURA

As esquadrias metálicas de toda a obra receberão acabamento em tinta esmalte duas demão sobre fundo protetor. Os corrimões metálicos de toda a obra receberão acabamento em tinta esmalte duas demão sobre fundo protetor.

As paredes internas e externas com revestimento em emboço paulista ou reboco, após lavagem e lixamento, receberão acabamento com tinta acrílica em duas demãos, sob fundo selador acrílico. OBS: A LAVAGEM COM LAVAJATO SERÁ APLICADA APENAS NAS PAREDES EXTERNAS DA OBRA.

O telhado após lavagem com lava jato receberá acabamento com pintura acrílica em duas demãos.

## 9 INSTALAÇÃO HIDROSSANITÁRIAS

Na pia de cozinha serão instaladas 2 torneiras metálicas cromadas de parede, tipo longa de 1/2". No banheiro da sala dos professores será instalado um banheiro completo.

Esgoto hidrossanitário:

Na cozinha ampliada será substituída a caixa de gordura antiga por caixas de gordura em alvenaria de tijolo maciço com dimensões de 60x60x60 cm, revestidas internamente com barra lisa em argamassa de cimento e areia traço 1:4, espessura 2 cm, com tampa em concreto pré moldado.

A instalação de esgoto cloacal deverá seguir as especificações do projeto hidrossanitário, as tubulações deverão ser estanques e as conexões fixas. Nos trechos entre os tubos de queda e ralos deverá existir interligação com um tubo de ventilação, a fim de que se dissipem os gases gerados pelo esgoto. Os tubos de queda desaguarão em caixas de inspeção de alvenaria com o fundo executado com concreto impermeável. As caixas serão executadas em vãos menores que 6,00m e a cada mudança de direção, chegando até a fossa séptica e ao poço sumidouro com capacidades definidas em projeto.

OBS: Os ramais de ligação de esgoto das antigas instalações sanitárias onde for possível poderão ser interligados as ligações existentes.

## 10 FINALIZAÇÃO DA OBRA

Para a entrega final da obra os trabalhos deverão estar totalmente concluídos de acordo com os projetos e suas respectivas especificações técnicas, sendo que o local deverá ser entregue completamente limpo, livre de entulhos e sobras de materiais provenientes da execução da obra e suas instalações.

Quando a obra ficar inteiramente concluída, de perfeito acordo com o projeto e suas especificações técnicas e satisfeitas todas as exigências deste material, será efetuada uma vistoria conjunta (EXECUTORA E FISCALIZAÇÃO) para o recebimento da obra.



Nº OPERAÇÃO 0	Nº TRANSFEREGOV 0	PROponente / TOMADOR PREFEITURA MUNICIPAL DE SÃO PEDRO DOS CRENTES
------------------	----------------------	---

**APELIDO DO EMPREENDIMENTO / DESCRIÇÃO DO LOTE**  
 Reforma e Ampliação Escola Horacio Jose / Reforma e Ampliação Escola Horacio Jose

Conforme legislação tributária municipal, definir estimativa de percentual da base de cálculo para o ISS:	100,00%
Sobre a base de cálculo, definir a respectiva alíquota do ISS (entre 2% e 5%):	5,00%

**BDI 1**

**TIPO DE OBRA**  
(SELECIONAR)

Itens	Siglas	% Adotado
Administração Central	AC	3,00%
Seguro e Garantia	SG	1,00%
Risco	R	0,97%
Despesas Financeiras	DF	0,59%
Lucro	L	8,13%
Tributos (impostos COFINS 3%, e PIS 0,65%)	CP	3,65%
Tributos (ISS, variável de acordo com o município)	ISS	5,00%
Tributos (Contribuição Previdenciária sobre a Receita Bruta - 0% ou 4,5% - Desoneração)	CPRB	4,50%
BDI SEM desoneração (Fórmula Acórdão TCU)	BDI PAD	24,98%
<b>BDI COM desoneração</b>	<b>BDI DES</b>	<b>31,46%</b>

- #N/D #N/D

Os valores de BDI foram calculados com o emprego da fórmula:

$$BDI = \frac{(1+AC+S+R+G)*(1+DF)*(1+L)}{(1-CP-ISS-CRPB)} - 1$$

Declaro para os devidos fins que, conforme legislação tributária municipal, a base de cálculo deste tipo de obra corresponde à 100%, com a respectiva alíquota de 5%.

Declaro para os devidos fins que o regime de Contribuição Previdenciária sobre a Receita Bruta adotado para elaboração do orçamento foi COM Desoneração, e que esta é a alternativa mais adequada para a Administração Pública.

Observações:

SÃO PEDRO DOS CRENTES  
 Local Documento assinado digitalmente  
 ALKIZA SILVA PINHEIRO  
 Data: 19/11/2025 15:15:35-0300  
 Verifique em <https://validar.it.gov.br>

quarta-feira, 19 de novembro de 2025  
 Data

Responsável Técnico  
 Nome: Alkiza Pinheiro  
 CREA/CAU: 154.504MA  
 ART/RRT: 0

Nº OPERAÇÃO 0	Nº TGOV 0	PROponente TOMADOR PREFEITURA MUNICIPAL DE SÃO PEDRO DOS CRENTES	APelido EMPREENDIMENTO Reforma e Ampliação Escola Horacio Jose	DESCRiÇÃO DO LOTE Reforma e Ampliação Escola Horacio Jose
------------------	--------------	---	---	--

Item	Descrição	Valor (R\$)	Parcelas:	1	2	3	4	5	6	7	8	9	10	11
				01/26	02/26	03/26	04/26	05/26	06/26	07/26	08/26	09/26	10/26	11/26
1.	Reforma e Ampliação Escola Horacio Jose	400.000,00	% Período:	4,58%	92,17%	3,26%								
1.1.	SERVIÇOS PRELIMINARES	5.377,56	% Período:	69,69%	29,27%	1,03%								
1.2.	ADMINISTRAÇÃO DA OBRA	33.369,06	% Período:	4,58%	92,17%	3,26%								
1.3.	DEMOLIÇÃO	13.036,65	% Período:	100,00%										
1.4.	ESCAVAÇÃO, FUNDAÇÃO E LEVANTE	178.235,63	% Período:		100,00%									
1.5.	ESQUADRIAS NOVAS	11.880,76	% Período:			100,00%								
1.6.	MATERIAIS	99.989,39	% Período:		100,00%									
1.7.	PINTURA FINAL	58.110,95	% Período:		100,00%									
<b>Total: R\$ 400.000,00</b>				%:	4,58%	92,17%	3,26%							
				Repasso:	-	-	-							
				Contrapartida:	18.312,19	368.665,05	13.022,76							
				Outros:	-	-	-							
				<b>Investimento:</b>	<b>18.312,19</b>	<b>368.665,05</b>	<b>13.022,76</b>							
				%:	4,58%	96,74%	100,00%							
				Repasso:	-	-	-							
				Contrapartida:	18.312,19	386.977,24	400.000,00							
				Outros:	-	-	-							
				<b>Investimento:</b>	<b>18.312,19</b>	<b>386.977,24</b>	<b>400.000,00</b>							

SÃO PEDRO DOS CRENTES

Local

quarta-feira, 19 de novembro de 2025

Data

gouvbr  
ALIZA SILVA PINHEIRO  
Data: 19/11/2025 15:14:21-0109  
Verifique em <https://validar.it.gov.br>

Responsável Técnico  
Nome: Alkiza Pinheiro  
CREA/CAU: 154.504MA  
ART/RRT:





Nº OPERAÇÃO	Nº TransfereGOV	PROFONENTE / TOMADOR	APELIDO DO EMPREENDIMENTO			
0	0	PREFEITURA MUNICIPAL DE SÃO PEDRO DOS CRENTES	Reforma e Ampliação Escola Horacio Jose			
LOCALIDADE SINAPI	DATA BASE	DESCRIÇÃO DO LOTE	MUNICÍPIO / UF	BDI 1	BDI 2	BDI 3
SÃO LUIS	12-24 (DES.)	Reforma e Ampliação Escola Horacio Jose	SÃO PEDRO DOS CRENTES	31,48%	0,00%	0,00%

Item	Fonte	Código	Descrição	Unidade	Quantidade	Custo Unitário (sem BDI) (R\$)	BDI (%)	Preço Unitário (com BDI) (R\$)	Preço Total (R\$)
Reforma e Ampliação Escola Horacio Jose									400.000,00
<b>1. SERVIÇOS PRELIMINARES</b>									<b>400.000,00</b>
1.1.		001	PLACA DE OBRA	UN	1,00	1.299,15	BDI 1	1.707,86	6.377,58
1.1.1.	Composição		EXECUÇÃO DE CENTRAL DE ARMADURA EM CANTEIRO DE OBRA, NÃO INCLUSO MOBILIÁRIO E EQUIPAMENTOS. AF_04/2016	m	10,00	278,15	BDI 1	368,97	3.689,70
1.2.			<b>ADMINISTRAÇÃO DA OBRA</b>						<b>33.368,05</b>
1.2.1.	SINAPI	83565	ENGENHEIRO CIVIL DE OBRA JUNIOR COM ENCARGOS COMPLEMENTARES	MES	1,00	18.150,92	BDI 1	23.861,20	23.861,20
1.2.2.	SINAPI	94265	MESTRE DE OBRAS COM ENCARGOS COMPLEMENTARES	MES	1,00	7.232,51	BDI 1	9.507,80	9.507,80
1.3.			<b>DEMOLIÇÃO</b>						<b>13.036,65</b>
1.3.1.	SICRO	3806415	DEMOLIÇÃO CONTROLADA DE CONCRETO COM MARTELETE	M3	10,00	670,67	BDI 1	881,66	8.816,60
1.3.2.	SICRO	4815733	RECOMPOSIÇÃO MANUAL DE ATERRÇO COM MATERIAL DE JAZIDA	M3	70,00	38,51	BDI 1	50,63	3.544,10
1.3.3.	SINAPI	97644	REMOÇÃO DE PORTAS, DE FORMA MANUAL, SEM REAPROVEITAMENTO. AF_09/2023	M2	2,00	8,95	BDI 1	11,77	23,54
1.3.4.	SINAPI	97622	DEMOLIÇÃO DE ALVENARIA DE BLOCO FURADO, DE FORMA MANUAL, SEM REAPROVEITAMENTO. AF_09/2023	M3	9,00	55,14	BDI 1	72,49	652,41
1.4.			<b>ESCOVAÇÃO, FUNDAÇÃO E LEVANTE</b>						<b>178.236,63</b>
1.4.1.	SINAPI	104924	CONCRETAGEM DE SAPATA CORRIDA, FCK 30 MPa, COM USO DE BOMBA - LANÇAMENTO, ADENSAMENTO E ACABAMENTO. AF_01/2024	M3	15,00	843,29	BDI 1	1.108,59	16.628,85
1.4.2.	SINAPI	87102	EXECUÇÃO DE RADIER, ESPESSURA DE 15 CM, FCK = 30 MPa, COM USO DE FORMAS EM MADEIRA SERRADA. AF_09/2021	M2	155,45	232,12	BDI 1	305,14	47.434,01
1.4.3.	SINAPI	103333	ALVENARIA DE VEDAÇÃO DE BLOCOS CERÂMICOS FURADOS NA HORIZONTAL DE 9X14X19 CM (ESPESSURA 9 CM) E ARGAMASSA DE ASSENTAMENTO COM PREPARO MANUAL. AF_12/2021	M2	350,00	116,83	BDI 1	153,58	53.753,00
1.4.4.	SINAPI	103672	CONCRETAGEM DE PILARES, FCK = 25 MPa, COM USO DE BOMBA - LANÇAMENTO, ADENSAMENTO E ACABAMENTO. AF_02/2022_PS	M3	10,00	734,68	BDI 1	966,05	9.660,50
1.4.5.	SINAPI	96616	LASTRO DE CONCRETO MAGRO, APLICADO EM BLOCOS DE COROAMENTO OU SAPATAS. AF_01/2024	M3	5,14	771,63	BDI 1	1.014,38	5.213,91
1.4.6.	SINAPI	103670	LANÇAMENTO COM USO DE BALDES, ADENSAMENTO E ACABAMENTO DE CONCRETO EM ESTRUTURAS. AF_02/2022	M3	25,40	285,99	BDI 1	375,96	9.549,38
1.4.7.	SICRO	407819	ARMAÇÃO EM AÇO CA-50 - FORNECIMENTO, PREPARO E COLOCAÇÃO	KG	355,87	11,49	BDI 1	15,10	5.373,64
1.4.8.	SICRO	3108016	FÓRMAS DE COMPENSADO PLASTIFICADO 14 MM - USO GERAL - UTILIZAÇÃO DE 2 VEZES - CONFECCÃO, INSTALAÇÃO E RETIRADA	M²	30,00	98,95	BDI 1	127,45	3.823,50
1.4.9.	SICRO	903789	Emboço com argamassa de cimento, cal hidratada e areia 1:2:8 com espessura de 2 cm - aplicação manual	M²	265,78	30,82	BDI 1	40,25	11.502,65
1.4.10.	SINAPI	87299	ARGAMASSA TRAÇO 1:3 (EM VOLUME DE CIMENTO E AREIA MÉDIA UNIDADE PARA CONTRAFISCO, PREPARO MECÂNICO COM BETONEIRA 800 L. AF_08/2019	M3	15,56	475,59	BDI 1	625,21	9.728,27
1.4.11.	SINAPI	103681	CONCRETAGEM DE VIGAS E LAJES, FCK=25 MPa, PARA LAJES MACIÇAS OU NERVURADAS COM GRUA DE CAÇAMBA DE 500 L EM EDIFICAÇÃO DE MULTIPAVIMENTOS ATÉ 16 ANDARES - LANÇAMENTO, ADENSAMENTO E ACABAMENTO. AF_02/2022	M3	5,24	808,29	BDI 1	1.082,58	5.567,92
1.5.			<b>ESQUADRIAS NOVAS</b>						<b>11.980,76</b>
1.5.1.	SINAPI	94859	JANELA DE AÇO TIPO BASCULANTE PARA VIDROS, COM BATENTE, FERRAGENS E PINTURA ANTICORROSIVA. EXCLUSIVE VIDROS, ACABAMENTO, ALZAR E CONTRAMARCO, FIXAÇÃO COM ARGAMASSA, FORNECIMENTO E INSTALAÇÃO. AF_11/2024	M2	6,00	690,13	BDI 1	907,24	5.443,44
1.5.2.	SINAPI	90799	KIT DE PORTA-FRONTA DE MADEIRA EM ACABAMENTO MELAMÍNICO BRANCO, FOLHA PESADA OU SUPERPESADA, E BATENTE METÁLICO 90X210CM, FIXAÇÃO COM ARGAMASSA - FORNECIMENTO E INSTALAÇÃO. AF_12/2019	UN	4,00	1.224,20	BDI 1	1.609,33	6.437,32
1.6.			<b>MATERIAIS</b>						<b>99.969,39</b>
1.6.1.	ORSE	10973	CHAPA DE AÇO GROSSA PRETA 5/8 (16,00MM)	KG	102,40	16,93	BDI 1	22,26	2.279,42
1.6.2.	ORSE	02947	PARAFUSO J 19 X 200 MM	UN	119,78	7,44	BDI 1	9,78	1.171,45
1.6.3.	SINAPI	98764	INVERSOR DE SOLDA MONOFÁSICO DE 160 A, POTÊNCIA DE 5400 W, TENSÃO DE 220 V, PARA SOLDA COM ELETRODOS DE 2,0 A 4,0 MM E PROCESSO TIG - CHP DIURNO. AF_06/2018	CHP	620,00	4,56	BDI 1	6,13	3.800,60
1.6.4.	SINAPI	93441	BANCADA GRANITO CINZA 150 X 60 CM, COM CUBA DE EMBUTIR DE AÇO, VÁLVULA AMERICANA EM METAL, SIFÃO FLEXÍVEL EM PVC, ENGATE FLEXÍVEL 30 CM, TORNEIRA CROMADA LONGA, DE PAREDE, 1/2" OU 3/4", PV COZINHA, PADRÃO POPULAR - FORNEC. E INSTALAÇÃO. AF_01/2020	UN	2,00	1.301,05	BDI 1	1.710,36	3.420,72
1.6.5.	SINAPI	96109	FORRO EM PLACAS DE GESSO, PARA AMBIENTES RESIDENCIAIS. AF_08/2023_PS	M2	150,85	52,33	BDI 1	68,79	10.376,97
1.6.6.	SINAPI	7175	TELHA DE BARRO / CERAMICA, NAO ESMALTADA, TIPO ROMANA, AMERICANA, PORTUGUESA, FRANCESA, COMPRIMENTO DE "41" CM, ESTRUTURA TRILCADA DE COBERTURA, TIPO ARCO, COM LIGAÇÕES PARAFUSADAS, INCLUSOS PERFIS METÁLICOS, CHAPAS METÁLICAS, MÃO DE OBRA E TRANSPORTE COM GUINDASTE - FORNECIMENTO E INSTALAÇÃO. AF_01/2020_PSA	UN	487,00	48,09	BDI 1	63,22	30.786,14
1.6.7.	SINAPI	100776	PARAFUSOS, INCLUSOS PERFIS METÁLICOS, CHAPAS METÁLICAS, MÃO DE OBRA E TRANSPORTE COM GUINDASTE - FORNECIMENTO E INSTALAÇÃO. AF_01/2020_PSA	KG	675,15	19,07	BDI 1	25,07	16.926,01
1.6.8.	SINAPI	84213	TELHAMENTO COM TELHA DE AÇO GALVANIZADO E = 0,5 MM, COM ATÉ 2 ÁGUAS, INCLUSO IÇAMENTO. AF_07/2019	M2	150,00	74,84	BDI 1	98,38	14.757,00
1.6.9.	SINAPI	94229	CALHA EM CHAPA DE AÇO GALVANIZADO NÚMERO 24, DESENVOLVIMENTO DE 100 CM INCLUSO TRANSPORTE VERTICAL. AF_07/2019	M	10,00	141,88	BDI 1	186,52	1.865,20
1.6.10.	SINAPI	95470	VASO SANITÁRIO SIFONADO CONVENCIONAL COM LOUÇA BRANCA, INCLUSO CONJUNTO DE LIGAÇÃO PARA BACIA SANITÁRIA AJUSTÁVEL - FORNECIMENTO E INSTALAÇÃO. AF_01/2020	UN	2,00	342,32	BDI 1	450,01	900,02
1.6.11.	SINAPI	91981	INTERRUPTOR BIPOLAR (1 MÓDULO), 10A/250V, INCLINDO SUPORTE E PLACA - FORNECIMENTO E INSTALAÇÃO. AF_03/2023	UN	4,00	47,78	BDI 1	62,81	251,24
1.6.12.	SINAPI	101375	AJUDANTE DE ELETRICISTA COM ENCARGOS COMPLEMENTARES	MES	1,00	4.036,22	BDI 1	5.308,64	5.308,64
1.6.13.	SINAPI	101369	ELETRICISTA COM ENCARGOS COMPLEMENTARES	MES	1,00	4.756,57	BDI 1	6.252,99	6.252,99
1.6.14.	SICRO	M0668	LAMPADA FLUORESCENTE COMPACTA ELETRÔNICA - POTENCIA 20W	M	20,00	12,38	BDI 1	16,27	325,40
1.6.15.	SINAPI	1014	CABO DE COBRE, FLEXÍVEL, CLASSE 4 OU 5, ISOLACAO EM PVC/A, ANTICHAMA BVF-B, 1 CONDUTOR, 450/750 V, SECAO NOMINAL 2,5 MM2	M	78,00	2,82	BDI 1	3,71	289,38
1.6.16.	SINAPI	21127	FITA ISOLANTE ADESIVA ANTICHAMA, USO ATÉ 750 V, EM ROLÃO DE 19 MM X 3 M	UN	3,00	0,07	BDI 1	0,09	0,27
1.6.17.	SINAPI	7608	DUCHA / CHUVEIRO PLÁSTICO SIMPLES, 5", BRANCO, PARA ACOPLAR EM HASTE 1/2", ÁGUA FRIA	UN	1,00	11,73	BDI 1	15,42	15,42
1.6.18.	SINAPI	88843	LAVATÓRIO LOUÇA BRANCA SUSPENSO, 29,5 X 39CM OU EQUIVALENTE, PADRÃO POPULAR, INCLUSO SIFÃO FLEXÍVEL EM PVC, VÁLVULA E ENGATE FLEXÍVEL 30CM EM PLÁSTICO E TORNEIRA CROMADA DE MESA, PADRÃO POPULAR - FORNECIMENTO E INSTALAÇÃO. AF_01/2020	UN	1,00	260,64	BDI 1	342,64	342,64
1.6.19.	SINAPI	100852	CUBA DE EMBUTIR RETANGULAR DE AÇO INOXIDÁVEL, 56 X 33 X 12 CM - FORNECIMENTO E INSTALAÇÃO. AF_01/2020	UN	3,00	232,74	BDI 1	305,96	917,88
1.7.			<b>PINTURA FINAL</b>						<b>58.110,95</b>
1.7.1.	SINAPI	88469	PINTURA LÁTEX ACRÍLICA PREMIUM, APLICAÇÃO MANUAL EM PAREDES, DUAS DEMÃOS. AF_04/2020	M2	1.125,00	14,05	BDI 1	18,47	20.778,75
1.7.2.	SINAPI	88469	EMASSAMENTO COM MASSA LÁTEX, APLICAÇÃO EM PAREDE, DUAS DEMÃOS, LIXAMENTO MANUAL. AF_04/2023	M2	1.125,00	16,80	BDI 1	22,09	24.851,25
1.7.3.	SINAPI	101446	PINTOR COM ENCARGOS COMPLEMENTARES	MES	1,00	5.190,61	BDI 1	6.823,58	6.823,58
1.7.4.	SINAPI	101378	AJUDANTE DE PINTOR COM ENCARGOS COMPLEMENTARES	MES	1,00	4.303,48	BDI 1	5.657,37	5.657,37

Encargos sociais: Para elaboração deste orçamento, foram utilizados os encargos sociais do SINAPI para a Unidade da Federação indicada.

Observações:



PO - PLANILHA ORÇAMENTÁRIA  
Orçamento Base para Licitação - OGU



Nº OPERAÇÃO 0	Nº TransfereGOV	PROponente / TOMADOR 01 PREFEITURA MUNICIPAL DE SÃO PEDRO DOS CRENTES	APELIDO DO EMPREENDIMENTO Reforma e Ampliação Escola Horacio Jose			
LOCALIDADE SINAPI SAO LUIS	DATA BASE 12-24 (DES.)	DESCRIÇÃO DO LOTE Reforma e Ampliação Escola Horacio Jose	MUNICÍPIO / UF SÃO PEDRO DOS CRENTES	BDI 1 31,48%	BDI 2 0,00%	BDI 3 0,00%

Item	Fonte	Código	Descrição	Unidade	Quantidade	Custo Unitário (sem BDI) (R\$)	BDI (%)	Preço Unitário (com BDI) (R\$)	Preço Total (R\$)
Reforma e Ampliação Escola Horacio Jose									500.000,00

Foi considerado arredondamento de duas casas decimais para Quantidade; Custo Unitário; BDI; Preço Unitário; Preço Total.  
Siglas da Composição do Investimento: RA - Rateio proporcional entre Repasse e Contrapartida; RP - 100% Repasse; CP - 100% Contrapartida; OU - 100% Outros.

SÃO PEDRO DOS CRENTES  
Local  
quarta-feira, 19 de novembro de 2025  
Data

Responsável Técnico  
Nome: Alkiza Pinheiro  
CREA/CAU: 154.504MA  
ART/RRT: 0

Documento assinado digitalmente  
gov.br ALKIZA SILVA PINHEIRO  
Data: 19/11/2025 15:13:33-0300  
Verifique em <https://validar.itu.gov.br>

RECUSO



ESTADO DO MARANHÃO  
PREFEITURA MUNICIPAL DE SÃO PEDRO DOS CRENTES  
PROCURADORIA-GERAL DO MUNICÍPIO  
AVENIDA CANAÃ, 102 – CENTRO CNPJ 01.557.884/0001-62



**Assunto: Parecer Técnico**

**Órgão Consultente: Comissão Permanente de Licitação**

**Assunto: Contratação de Pessoa Jurídica Para Reforma e Ampliação da Escola Horácio José da Silva, Localizada no Município de São Pedro dos Crentes-MA.**

**Protocolo: 131/2025/CPL/SPC**

---

**Ementa: Direito Administrativo. Licitações e Contratos. Análise jurídica prévia. Análise da Minuta do Edital e seus anexos.**

## **1 – RELATÓRIO**

Submete-se a apreciação o presente processo relativo ao procedimento licitatório, na modalidade Concorrência Eletrônica MENOR PREÇO GLOBAL, **Contratação de Pessoa Jurídica Para Reforma e Ampliação da Escola Horácio José da Silva, Localizada no Município de São Pedro dos Crentes-MA.**

Compulsando os autos foram identificados os seguintes expedientes em seu bojo: CI da Diretoria Administrativa solicitando a contratação; autorização da autoridade superior para o prosseguimento do processo licitatório; pesquisa de preços; autorização da autoridade competente para realização do certame; Estudo Técnico Preliminar, Termo de Referência com a justificativa de contratação; portarias de designação dos servidores responsáveis no feito e minuta do Edital e seus anexos.

Na sequência, o processo foi remetido a esta Procuradoria Jurídica, para a análise prévia dos aspectos jurídicos da minuta de edital elaborada, prescrita no art. 53, § 1º, da Lei nº14.133/21. Este

*[Handwritten signature]*



ESTADO DO MARANHÃO  
PREFEITURA MUNICIPAL DE SÃO PEDRO DOS CRENTES  
PROCURADORIA-GERAL DO MUNICÍPIO  
AVENIDA CANAÃ, 102 – CENTRO CNPJ 01.557.884/0001-62



Parecer, portanto, tem o escopo assistir os atos administrativos praticados na fase preparatória da licitação.

É o relatório. Passo a opinar.

## 2 – DA FUNDAMENTAÇÃO JURÍDICA

Cumprido destacar que a análise neste parecer se restringe a verificação dos requisitos formais para deflagração do processo administrativo licitatório, bem como da apreciação da Minuta de Edital e seus anexos, e se estão em conformidade com a Nova Lei de Licitações (14.133/21).

Destaca-se que a análise será restrita aos pontos jurídicos, estando excluídos quaisquer aspectos técnicos, econômicos e/ou discricionários.

Nesse sentido a lição doutrinária<sup>1</sup>:

*“O exame a ser procedido pela assessoria deve ser jurídico stricto sensu. Não é adequado que o assessor jurídico, no manejo de sua competência técnica específica, pretenda aventurar-se em outras searas, expondo motivos pertinentes à expertise do objeto da licitação ou quanto à conveniência e oportunidade dela, ou mesmo, quanto a critérios técnicos de composição dos custos e execução do contrato. O jurista só pode analisar os aspectos jurídicos do instrumento convocatório”.*

Assim, este parecer tem por objeto prevenir a produção de atos irregulares e ilegais, que possam ser questionados e até mesmo anulados posteriormente. Ainda, a adoção dos ditames previstos na Lei nº 14.133/21 por esta municipalidade, significa o afastamento de condições que causem prejuízos aos cofres públicos, pois permitirá a

<sup>1</sup> MOREIRA, EgonBockman. GUIMARÃES, Fernando Vernalha. 2ª ed. A Lei Geral de Licitação – LGL e o Regime Diferenciado de Contratação - RDC. São Paulo: Método, 2015. p.262.



ESTADO DO MARANHÃO  
PREFEITURA MUNICIPAL DE SÃO PEDRO DOS CRENTES  
PROCURADORIA-GERAL DO MUNICÍPIO  
AVENIDA CANAÃ, 102 – CENTRO CNPJ 01.557.884/0001-62

melhor contratação decorrente da mais ampla e legítima competitividade.

### 3 – DA MODALIDADE DE LICITAÇÃO ESCOLHIDA

O artigo 37, inciso XXI da Constituição Federal determina que as obras, serviços, compras e alienações da Administração Pública serão precedidas de licitação pública que assegure igualdade de condições a todos os concorrentes, ressalvados os casos especificados na legislação.

A licitação configura procedimento administrativo mediante o qual a Administração Pública seleciona a proposta mais vantajosa, caracterizando-se como ato administrativo formal, praticado pelo Gestor Público, devendo ser processado em estrita conformidade com os princípios estabelecidos na Constituição Federal e na legislação infraconstitucional.

Modalidade **Concorrência Eletrônica** do tipo MENOR PREÇO GLOBAL, **Contratação de Pessoa Jurídica Para Reforma e Ampliação da Escola Horácio José da Silva, Localizada no Município de São Pedro dos Crentes-MA.**

No que se refere a modalidade licitatória ora em análise, vale aclarar que a Lei 14.133/2021 dispõe que pregão é a modalidade de licitação obrigatória para a aquisição de bens e serviços comuns, sendo estes considerados, para os fins e efeitos desta Lei, como aqueles cujos padrões de desempenho e qualidade possam ser objetivamente definidos pelo edital, por meio de especificações usuais (art. 29).

O procedimento da licitação deve seguir etapas e requisitos para que seja válido. A Lei 14.133/21 estabelece o rito, os atos e os requisitos necessários para todos os processos licitatórios, *ad litteram*:



ESTADO DO MARANHÃO  
PREFEITURA MUNICIPAL DE SÃO PEDRO DOS CRENTES  
PROCURADORIA-GERAL DO MUNICÍPIO  
AVENIDA CANAÃ, 102 – CENTRO CNPJ 01.557.884/0001-62



"Art. 17. O processo de licitação observará as seguintes fases, em seqüência:

I - preparatória;

II - de divulgação do edital de licitação;

III - de apresentação de propostas e lances, quando for o caso;

IV - de julgamento;

V - de habilitação;

VI - recursal;

VII - de homologação. [...]"

#### 4 – DA REGULARIDADE PROCESSUAL

O processo administrativo em epígrafe está instruído com a CI da Diretoria Administrativa solicitando a contratação; autorização da autoridade superior para o prosseguimento do processo licitatório; autorização da autoridade competente para realização do certame; Estudo Técnico Preliminar, Termo de Referência com a justificativa de contratação; minuta do Edital e seus anexos.

Depreende-se que a licitação deve ser realizada em um processo administrativo, devidamente autuado, protocolado e numerado, logo, trata-se de um processo administrativo formal, exigência legal que deve ser prontamente atendida no processo em epígrafe.

Ademais, verifica-se, então, que a presença de todos estes elementos acima mencionados guardam a devida observância às prescrições da Lei nº 14.133/21.

#### 5 – DA MODALIDADE DE LICITAÇÃO ESCOLHIDA

Modalidade Pregão Concorrência do tipo MENOR PREÇO POR GLOBAL, **Contratação de Pessoa Jurídica Para Reforma e Ampliação da Escola Horácio José da Silva, Localizada no Município de São Pedro dos Crentes-MA.**



ESTADO DO MARANHÃO  
PREFEITURA MUNICIPAL DE SÃO PEDRO DOS CRENTES  
PROCURADORIA-GERAL DO MUNICÍPIO  
AVENIDA CANAÃ, 102 – CENTRO CNPJ 01.557.884/0001-62



## 6 – DA PREVISÃO DE RECURSOS ORÇAMENTÁRIOS

Destaca-se que, por ocasião da futura contratação, em se tratando de registro de preços, torna-se necessária a comprovação da dotação orçamentária para custeio da despesa correspondente somente na formalização do contrato ou de outro instrumento hábil, conforme prevê o art. 8º do Decreto Municipal Art. nº 004/2024.

## 7 – DA DESIGNAÇÃO DO AGENTE DE CONTRATAÇÃO/PREGOEIRO

Ressalta-se que deve estar acostada aos autos a portaria de designação do Agente de Contratação/Pregoeiro e membros da Equipe de Apoio da Comissão Permanente de Licitação.

## 8 – DA MINUTA DO EDITAL

Por oportuno, o exame jurídico das minutas do edital constitui-se exercício de análise lógica e não pode abster-se do exame de consciência das normas, prazos e documentos apresentados. Toshio Mukai tem o mesmo entendimento, expresso na obra do "Curso Avançado de Licitações e Contratos Públicos", *in verbis*:

*"forçoso ver-se, pois, que elaborado o edital e estando definido o conteúdo desejável e adequado a licitação que se pretende instaurar, impõe-se remeter todo o processo e as minutas de instrumento convocatório e contrato ao exame do órgão jurídico da entidade licitadora para, à luz das disposições legais retro-mencionadas, verificar se não há alguma omissão ou o estabelecimento de exigências que, no caso específico, venham a oportunizar futuros questionamentos a até mesmo a anulação de todo o certame".*

Nesse sentido, necessário se faz mencionar o artigo 25 e parágrafos da Lei nº14.133/21, no qual traz à baila que o edital de licitação deverá atender a uma série de especificidades, vejamos:



**ESTADO DO MARANHÃO**  
**PREFEITURA MUNICIPAL DE SÃO PEDRO DOS CRENTES**  
**PROCURADORIA-GERAL DO MUNICÍPIO**  
**AVENIDA CANAÃ, 102 – CENTRO CNPJ 01.557.884/0001-62**



“O edital deverá conter o objeto da licitação e as regras relativas à convocação, ao julgamento, à habilitação, aos recursos e às penalidades da licitação, à fiscalização e à gestão do contrato, à entrega do objeto e às condições de pagamento.

§ 1º Sempre que o objeto permitir, a Administração adotará minutas padronizadas de edital e de contrato com cláusulas uniformes.

§ 2º Desde que, conforme demonstrado em estudo técnico preliminar, não sejam causados prejuízos à competitividade do processo licitatório e à eficiência do respectivo contrato, o edital poderá prever a utilização de mão de obra, materiais, tecnologias e matérias-primas existentes no local da execução, conservação e operação do bem, serviço ou obra.

§ 3º Todos os elementos do edital, incluídos minuta de contrato, termos de referência, anteprojeto, projetos e outros anexos, deverão ser divulgados em sítio eletrônico oficial na mesma data de divulgação do edital, sem necessidade de registro ou de identificação para acesso.

§ 4º Nas contratações de obras, serviços e fornecimentos de grande vulto, o edital deverá prever a obrigatoriedade de implantação de programa de integridade pelo licitante vencedor, no prazo de 6 (seis) meses, contado da celebração do contrato, conforme regulamento que disporá sobre as medidas a serem adotadas, a forma de comprovação e as penalidades pelo seu descumprimento.

§ 5º O edital poderá prever a responsabilidade do contratado pela:  
I - obtenção do licenciamento ambiental;

II - realização da desapropriação autorizada pelo poder público.

§ 6º Os licenciamentos ambientais de obras e serviços de engenharia licitados e contratados nos termos desta Lei terão prioridade de tramitação nos órgãos e entidades integrantes do Sistema Nacional do Meio Ambiente (Sisnama) e deverão ser orientados pelos princípios da celeridade, da cooperação, da economicidade e da eficiência.

§ 7º Independentemente do prazo de duração do contrato, será obrigatória a previsão no edital de índice de reajustamento de preço, com data-base vinculada à data do orçamento estimado e com a possibilidade de ser estabelecido mais de um índice específico ou setorial, em conformidade com a realidade de mercado dos respectivos insumos.

§ 8º Nas licitações de serviços contínuos, observado o interregno mínimo de 1 (um) ano, o critério de reajustamento será por:

I - reajustamento em sentido estrito, quando não houver regime de dedicação exclusiva de mão de obra ou predominância de mão de obra, mediante previsão de índices específicos ou setoriais;

II - repactuação, quando houver regime de dedicação exclusiva de mão de obra ou predominância de mão de obra, mediante demonstração analítica da variação dos custos.

J



**ESTADO DO MARANHÃO**  
**PREFEITURA MUNICIPAL DE SÃO PEDRO DOS CRENTES**  
**PROCURADORIA-GERAL DO MUNICÍPIO**  
**AVENIDA CANAÃ, 102 – CENTRO CNPJ 01.557.884/0001-62**

§ 9º O edital poderá, na forma disposta em regulamento, exigir que percentual mínimo da mão de obra responsável pela execução do objeto da contratação seja constituído por:

I - mulheres vítimas de violência doméstica; (Vide Decreto nº 11.430, de 2023) Vigência

II - oriundos ou egressos do sistema prisional.”

Após proceder-se à análise de suas peças é percebido que a minuta do aludido Edital e seus anexos elaborados pela Diretoria Administrativa estão delineados de acordo com a legislação, razão pela qual não se verifica, a princípio, a existência de motivo que justifique reparos, modificações ou exclusões.

#### **9 – DA MINUTA DO INSTRUMENTO CONTRATUAL**

Nos termos do artigo 89 da Lei nº 14.133/21, a minuta do futuro contrato deverá contemplar, no que couber, as cláusulas necessárias a que se refere o artigo 92 da aludida legislação, algumas são de previsão obrigatória (sua ausência descaracteriza o contrato administrativo e importa nulidade da avença), enquanto outras são dispensáveis.

Com efeito, são obrigatórias as cláusulas correspondentes aos incisos I ao XIX. As demais ou são dispensáveis ou são facultativos, devendo ser previstas de acordo com a natureza e peculiaridade de cada contrato. <sup>2</sup>

Deste modo, o contrato deverá prever, minimamente, o objeto e seus elementos característicos; o regime de execução ou a forma de fornecimento; o preço e as condições de pagamento; os prazos de início de etapas de execução, de conclusão, de entrega, de observação e de recebimento definitivo, conforme o caso; os direitos e as responsabilidades das partes, as penalidades cabíveis e os valores das multas.

<sup>2</sup> JUSTEN FILHO, Marçal. Comentários à Lei de Licitações e Contratos. 11 ed. São Paulo; Dialética, 2005. p. 497/498.



ESTADO DO MARANHÃO  
PREFEITURA MUNICIPAL DE SÃO PEDRO DOS CRENTES  
PROCURADORIA-GERAL DO MUNICÍPIO  
AVENIDA CANAÃ, 102 – CENTRO CNPJ 01.557.884/0001-62

Ante o exposto, esta Assessoria Jurídica não observa infringências legais na confecção do aludido contrato com base na minuta analisada.

**10 – CONCLUSÃO**

Por tudo o que foi exposto, e nos termos do que estabelece o artigo 53, §1º, da Lei nº14.133/21 **a Procuradoria do Município conclui pela viabilidade jurídica do procedimento.**

É o parecer. Salvo melhor juízo.

São Pedro dos Crentes - MA, 25 de novembro de 2025.

CELSIVAN DOS SANTOS JORGE  
**Procurador-Geral do Município**

Portaria nº 011/2025  
OAB/MA nº 13.572



ESTADO DO MARANHÃO  
PREFEITURA MUNICIPAL DE SÃO PEDRO DOS CRENTES  
Av. Canaã, s/n, Centro, São Pedro dos Crentes – MA, CEP: 65978-000



**EDITAL CONCORRÊNCIA ELETRÔNICA Nº 013/2025**  
**PROCESSO ADMINISTRATIVO Nº 132/2025**

O MUNICÍPIO DE SÃO PEDRO DOS CRENTES - MA, TORNA PÚBLICO, PARA CONHECIMENTO DOS INTERESSADOS, QUE A PREFEITURA MUNICIPAL, REALIZARÁ LICITAÇÃO NA MODALIDADE CONCORRÊNCIA, NA FORMA ELETRÔNICA, NOS TERMOS DA LEI Nº 14.133/2021, DECRETO MUNICIPAL Nº 004/2024 E DAS EXIGÊNCIAS ESTABELECIDAS NESTE EDITAL.

**Modalidade: CONCORRÊNCIA ELETRÔNICA**

**Critério de Julgamento: MENOR PREÇO GLOBAL**

**Modo de disputa: ABERTO**

**Data da sessão: 12.12.2025**

**Horário: 09:00 horas**

**Local: PORTAL DE COMPRAS PÚBLICAS - DISPONÍVEL NO ENDEREÇO ELETRÔNICA: [www.portaldecompraspublicas.com.br](http://www.portaldecompraspublicas.com.br)**

## **1. DO OBJETO**

1.1. Contratação de pessoa jurídica para reforma e ampliação da Escola Horácio José da Silva, localizada no município de São Pedro dos Crentes – MA, conforme condições, quantidades e exigências estabelecidas neste Edital e seus anexos.

1.2. A licitação será realizada em um MENOR PREÇO GLOBAL, conforme dados constantes do Projeto Básico.

1.3. O critério de julgamento adotado será o menor PREÇO GLOBAL, considerado o menor dispêndio para a Administração, nos termos do art. 34 da Lei nº 14.133/2021, e observadas as exigências contidas neste Edital e seus Anexos quanto às especificações do objeto.

## **2. DOS RECURSOS ORÇAMENTÁRIOS**

2.1. As despesas para atender a esta licitação estão programadas em dotação orçamentária própria, prevista no orçamento do Município para o exercício de 2025/2026, na classificação abaixo:

### **12 - FUNDEB – FUNDO DE MANUT. DES. EDUCAÇÃO BASICA**

12.361.0403.1035 Construção, Ampliação e Reforma de unidades escolares

4.4.90.51.00 - Obras e Instalações

### **08 - MANUTENÇÃO E DESENVOLVIMENTO DO ENSINO**

12.361.0403.1019 - Construção, Ampliação e Reforma de unidades escolares

4.4.90.51.00 - Obras e Instalações

PREFEITURA MUNICIPAL DE SÃO PEDRO DOS CRENTES

Av. Canaã, s/n, Centro, São Pedro dos Crentes – MA, CEP: 65978-000

[www.saopedrodoscrentes.ma.gov.br](http://www.saopedrodoscrentes.ma.gov.br)



ESTADO DO MARANHÃO  
PREFEITURA MUNICIPAL DE SÃO PEDRO DOS CRENTES  
Av. Canaã, s/n, Centro, São Pedro dos Crentes – MA, CEP: 65978-000



## EDITAL CONCORRÊNCIA ELETRÔNICA Nº 013/2025 PROCESSO ADMINISTRATIVO Nº 132/2025

### 3. DO CREDENCIAMENTO

3.1. A Concorrência é o nível básico do registro cadastral no PORTAL DE COMPRAS PÚBLICAS, disponível no endereço eletrônico <https://www.portaldecompraspublicas.com.br>, que permite a participação dos interessados na modalidade LICITATÓRIA CONCORRÊNCIA, em sua FORMA ELETRÔNICA.

3.2. O cadastro deverá ser feito no PORTAL DE COMPRAS PÚBLICAS, disponível no endereço eletrônico <https://www.portaldecompraspublicas.com.br>.

3.3. O credenciamento junto ao provedor do sistema implica a responsabilidade do licitante ou de seu representante legal e a presunção de sua capacidade técnica para realização das transações inerentes a esta licitação.

3.4. O licitante responsabiliza-se exclusiva e formalmente pelas transações efetuadas em seu nome, assume como firmes e verdadeiras suas propostas e seus lances, inclusive os atos praticados diretamente ou por seu representante, excluída a responsabilidade do provedor do sistema ou do órgão ou entidade promotora da licitação por eventuais danos decorrentes de uso indevido das credenciais de acesso, ainda que por terceiros.

3.5. É de responsabilidade do cadastrado conferir a exatidão dos seus dados cadastrais no PORTAL DE COMPRAS PÚBLICAS - disponível no endereço eletrônico <https://www.portaldecompraspublicas.com.br> e mantê-los atualizados junto aos órgãos responsáveis pela informação, devendo proceder, imediatamente, à correção ou à alteração dos registros tão logo identifique incorreção ou aqueles se tornem desatualizados.

3.5.1. A não observância do disposto no subitem anterior poderá ensejar desclassificação no momento da habilitação.

### 4. DA PARTICIPAÇÃO NA CONCORRÊNCIA

4.1. Poderão participar desta Concorrência interessados cujo ramo de atividade seja compatível com o objeto desta licitação, e que estejam com Credenciamento regular no PORTAL DE COMPRAS PÚBLICAS.

#### 4.5. Não poderão participar desta licitação os interessados:

4.5.1. Proibidos de participar de licitações e celebrar contratos administrativos, na forma da legislação vigente;

PREFEITURA MUNICIPAL DE SÃO PEDRO DOS CRENTES

Av. Canaã, s/n, Centro, São Pedro dos Crentes – MA, CEP: 65978-000

[www.saopedrodoscrentes.ma.gov.br](http://www.saopedrodoscrentes.ma.gov.br)



ESTADO DO MARANHÃO  
PREFEITURA MUNICIPAL DE SÃO PEDRO DOS CRENTES  
Av. Canaã, s/n, Centro, São Pedro dos Crentes – MA, CEP: 65978-000



**EDITAL CONCORRÊNCIA ELETRÔNICA Nº 013/2025**  
**PROCESSO ADMINISTRATIVO Nº 132/2025**

- 4.5.2. Que não atendam às condições deste Edital e seu(s) anexo(s);
- 4.5.3. Estrangeiros que não tenham representação legal no Brasil com poderes expressos para receber citação e responder administrativa ou judicialmente;
- 4.5.4. Que se enquadrem nas vedações previstas nos artigos 9º e 14 da Lei nº 14.133/2021;
- 4.5.5. Que estejam sob falência, concurso de credores, concordata ou em processo de dissolução ou liquidação; 4.3.6. Organizações da Sociedade Civil de Interesse Público - OSCIP, atuando nessa condição (Acórdão nº 746/2014-TCU-Plenário).
- 4.6. A pessoa jurídica poderá participar da licitação em consórcio, observadas as regras do art. 15 da Lei nº 14.133/2021.
- 4.7. Como condição para participação no Concorrência, a licitante assinalará “sim” ou “não” em campo próprio do sistema eletrônica, relativo às seguintes declarações:**
- 4.7.1. Que cumpre os requisitos estabelecidos no artigo 3º da Lei Complementar nº 123/2006, estando apta a usufruir do tratamento favorecido estabelecido em seus arts. 42 a 49 e que não celebrou contratos com a Administração Pública cujos valores extrapolam a receita bruta máxima admitida para fins de enquadramento como empresa de pequeno porte;
- 4.7.2. Que está ciente e concorda com as condições contidas no Edital e seus anexos;
- 4.7.3. Que cumpre os requisitos para a habilitação definidos no Edital e que a proposta apresentada está em conformidade com as exigências editalícias;
- 4.7.4. Que inexistem fatos impeditivos para sua habilitação no certame, ciente da obrigatoriedade de declarar ocorrências posteriores;
- 4.7.5. Que não emprega menor de 18 anos em trabalho noturno, perigoso ou insalubre e não emprega menor de 16 anos, salvo menor, a partir de 14 anos, na condição de aprendiz, nos termos do artigo 7º, XXXIII, da Constituição Federal de 1998;
- 4.7.6. Que a proposta foi elaborada de forma independente;
- 4.7.7. Que não possui, em sua cadeia produtiva, empregados executando trabalho degradante ou forçado, observando o disposto nos incisos III e IV do art. 1º e no inciso III do art. 5º da Constituição Federal;
- 4.7.8. Que cumpre com a reserva de cargos prevista em lei para pessoa com deficiência ou para

PREFEITURA MUNICIPAL DE SÃO PEDRO DOS CRENTES

Av. Canaã, s/n, Centro, São Pedro dos Crentes – MA, CEP: 65978-000

[www.saopedrodoscrentes.ma.gov.br](http://www.saopedrodoscrentes.ma.gov.br)



ESTADO DO MARANHÃO  
PREFEITURA MUNICIPAL DE SÃO PEDRO DOS CRENTES  
Av. Canaã, s/n, Centro, São Pedro dos Crentes – MA, CEP: 65978-000



## EDITAL CONCORRÊNCIA ELETRÔNICA Nº 013/2025 PROCESSO ADMINISTRATIVO Nº 132/2025

reabilitado da Previdência Social e que atendam às regras de acessibilidade previstas na legislação, conforme disposto no art. 93 da Lei nº 8.213/1991.

4.8. A declaração falsa relativa ao cumprimento de qualquer condição sujeitará o licitante às sanções previstas em lei e neste Edital.

### 5. DA APRESENTAÇÃO DA PROPOSTA E DOS DOCUMENTOS DE HABILITAÇÃO

5.1. Na presente licitação, a fase de habilitação sucederá as fases de apresentação de propostas e lances e de julgamento.

5.2. Os licitantes encaminharão, exclusivamente por meio do sistema eletrônico, a proposta com o preço ou o percentual de desconto, conforme o critério de julgamento adotado neste Edital, até a data e o horário estabelecidos para abertura da sessão pública.

5.3. Caso a fase de habilitação anteceda as fases de apresentação de propostas e lances, os licitantes encaminharão, na forma e no prazo estabelecidos no item anterior, simultaneamente os documentos de habilitação e a proposta com o preço ou o percentual de desconto, observado o disposto nos itens 8.1.1 deste Edital.

5.4. No cadastramento da proposta inicial, o licitante declarará, em campo próprio do sistema, que:

5.4.1. está ciente e concorda com as condições contidas no edital e seus anexos, bem como de que a proposta apresentada compreende a integralidade dos custos para atendimento dos direitos trabalhistas assegurados na Constituição Federal, nas leis trabalhistas, nas normas infralegais, nas convenções coletivas de trabalho e nos termos de ajustamento de conduta vigentes na data de sua entrega em definitivo e que cumpre plenamente os requisitos de habilitação definidos no instrumento convocatório;

5.4.2. não emprega menor de 18 anos em trabalho noturno, perigoso ou insalubre e não emprega menor de 16 anos, salvo menor, a partir de 14 anos, na condição de aprendiz, nos termos do artigo 7º, XXXIII, da Constituição;

5.4.3. não possui empregados executando trabalho degradante ou forçado, observando o disposto nos incisos III e IV do art. 1º e no inciso III do art. 5º da Constituição Federal;

5.4.4. cumpre as exigências de reserva de cargos para pessoa com deficiência e para reabilitado da Previdência Social, previstas em lei e em outras normas específicas.

5.5. O licitante organizado em cooperativa deverá declarar, ainda, em campo próprio do sistema eletrônico, que cumpre os requisitos estabelecidos no artigo 16 da Lei nº 14.133, de 2021.

5.6. A falsidade da declaração de que trata o item 3.4 sujeitará o licitante às sanções previstas na Lei nº 14.133, de 2021, e neste Edital.

5.7. Os licitantes poderão retirar ou substituir a proposta ou, na hipótese de a fase de habilitação anteceder as fases de apresentação de propostas e lances e de julgamento, os documentos de habilitação anteriormente inseridos no sistema, até a abertura da sessão pública.

5.8. Não haverá ordem de classificação na etapa de apresentação da proposta e dos documentos de habilitação pelo licitante, o que ocorrerá somente após os procedimentos de abertura da sessão pública e da fase de envio de lances.

PREFEITURA MUNICIPAL DE SÃO PEDRO DOS CRENTES

Av. Canaã, s/n, Centro, São Pedro dos Crentes – MA, CEP: 65978-000

[www.saopedrodoscrentes.ma.gov.br](http://www.saopedrodoscrentes.ma.gov.br)



ESTADO DO MARANHÃO  
PREFEITURA MUNICIPAL DE SÃO PEDRO DOS CRENTES  
Av. Canaã, s/n, Centro, São Pedro dos Crentes – MA, CEP: 65978-000



## EDITAL CONCORRÊNCIA ELETRÔNICA Nº 013/2025 PROCESSO ADMINISTRATIVO Nº 132/2025

5.9. Serão disponibilizados para acesso público os documentos que compõem a proposta dos licitantes convocados para apresentação de propostas, após a fase de envio de lances.

5.10. Desde que disponibilizada a funcionalidade no sistema, o licitante poderá parametrizar o seu valor final mínimo ou o seu percentual de desconto máximo quando do cadastramento da proposta e obedecerá às seguintes regras:

5.10.1. a aplicação do intervalo mínimo de diferença de valores ou de percentuais entre os lances, que incidirá tanto em relação aos lances intermediários quanto em relação ao lance que cobrir a melhor oferta; e

5.10.2. os lances serão de envio automático pelo sistema, respeitado o valor final mínimo, caso estabelecido, e o intervalo de que trata o subitem acima.

5.11. O valor final mínimo ou o percentual de desconto final máximo parametrizado no sistema poderá ser alterado pelo fornecedor durante a fase de disputa, sendo vedado:

5.11.1. valor superior a lance já registrado pelo fornecedor no sistema, quando adotado o critério de julgamento por menor preço; e

5.11.2. percentual de desconto inferior a lance já registrado pelo fornecedor no sistema, quando adotado o critério de julgamento por maior desconto.

5.12. O valor final mínimo ou o percentual de desconto final máximo parametrizado na forma do item 5.10 possuirá caráter sigiloso para os demais fornecedores e para o órgão ou entidade promotora da licitação, podendo ser disponibilizado estrita e permanentemente aos órgãos de controle externo e interno.

5.13. Caberá ao licitante interessado em participar da licitação acompanhar as operações no sistema eletrônico durante o processo licitatório e se responsabilizar pelo ônus decorrente da perda de negócios diante da inobservância de mensagens emitidas pela Administração ou de sua desconexão.

5.14. O licitante deverá comunicar imediatamente ao provedor do sistema qualquer acontecimento que possa comprometer o sigilo ou a segurança, para imediato bloqueio de acesso.

### 6. DO PREENCHIMENTO DA PROPOSTA

6.1. O licitante enviará sua proposta mediante o preenchimento, no sistema eletrônica, dos seguintes campos:

6.1.1. Valor unitário e total para cada item ou lote de itens, em moeda corrente nacional;

6.1.2. Marca de cada item ofertado;

6.1.3. Fabricante de cada item ofertado;

6.1.4. Descrição detalhada do objeto, contendo as informações similares à especificação do Termo de Referência: indicando, no que for aplicável, o modelo, prazo de validade ou de garantia, número do registro ou inscrição do bem no órgão competente, quando for o caso;

PREFEITURA MUNICIPAL DE SÃO PEDRO DOS CRENTES

Av. Canaã, s/n, Centro, São Pedro dos Crentes – MA, CEP: 65978-000

[www.saopedrodoscrentes.ma.gov.br](http://www.saopedrodoscrentes.ma.gov.br)



ESTADO DO MARANHÃO  
PREFEITURA MUNICIPAL DE SÃO PEDRO DOS CRENTES  
Av. Canaã, s/n, Centro, São Pedro dos Crentes – MA, CEP: 65978-000



## EDITAL CONCORRÊNCIA ELETRÔNICA Nº 013/2025 PROCESSO ADMINISTRATIVO Nº 132/2025

6.2. Todas as especificações do objeto contidas na proposta vinculam a Contratada.

6.3. Nos valores propostos estarão inclusos todos os custos operacionais, encargos previdenciários, trabalhistas, tributários, comerciais e quaisquer outros que incidam direta ou indiretamente no fornecimento dos bens ou serviços.

6.4. Os preços ofertados, tanto na proposta inicial, quanto na etapa de lances, serão de exclusiva responsabilidade do licitante, não lhe assistindo o direito de pleitear qualquer alteração, sob alegação de erro, omissão ou qualquer outro pretexto.

6.5. O prazo de validade da proposta não será inferior a 60 DIAS, a contar da data de sua apresentação.

6.6. Os licitantes devem respeitar os preços máximos estabelecidos nas normas de regência de contratações públicas, quando participarem de licitações públicas;

### 7. DA ABERTURA DA SESSÃO, CLASSIFICAÇÃO DAS PROPOSTAS E FORMULAÇÃO DE LANCES

7.1. A abertura da presente licitação dar-se-á em sessão pública, por meio de sistema eletrônico, na data, horário e local indicados neste Edital.

7.2. O Agente de Contratação verificará as propostas apresentadas, desclassificando, desde logo, aquelas que não estejam em conformidade com os requisitos estabelecidos neste Edital, contenham vícios insanáveis ou não apresentem as especificações técnicas exigidas no projeto básico, conforme art. 59 da Lei nº 14.133/2021.

7.2.1. Também será desclassificada a proposta que identifique o licitante.

7.2.2. A desclassificação será sempre fundamentada e registrada no sistema, com acompanhamento em tempo real por todos os participantes.

7.2.3. A não desclassificação da proposta não impede o seu julgamento definitivo em sentido contrário, levado a efeito na fase de aceitação.

7.3. O sistema ordenará automaticamente as propostas classificadas, sendo que somente estas participarão da fase de lances.

7.4. O sistema disponibilizará campo próprio para troca de mensagens entre o Agente de Contratação e os licitantes.

7.5. Iniciada a etapa competitiva, os licitantes deverão encaminhar lances exclusivamente por

PREFEITURA MUNICIPAL DE SÃO PEDRO DOS CRENTES

Av. Canaã, s/n, Centro, São Pedro dos Crentes – MA, CEP: 65978-000

[www.saopedrodoscrentes.ma.gov.br](http://www.saopedrodoscrentes.ma.gov.br)



ESTADO DO MARANHÃO  
PREFEITURA MUNICIPAL DE SÃO PEDRO DOS CRENTES  
Av. Canaã, s/n, Centro, São Pedro dos Crentes – MA, CEP: 65978-000



**EDITAL CONCORRÊNCIA ELETRÔNICA Nº 013/2025**  
**PROCESSO ADMINISTRATIVO Nº 132/2025**

meio do sistema eletrônica, sendo imediatamente informados do seu recebimento e do valor consignado no registro.

7.5.1. O lance deverá ser ofertado de acordo com o tipo de licitação indicada no preâmbulo deste Edital.

7.6. Os licitantes poderão oferecer lances sucessivos, observando o horário fixado para abertura da sessão e as regras estabelecidas no Edital.

7.7. O licitante somente poderá oferecer lance de valor inferior ou percentual de desconto superior ao último por ele ofertado e registrado pelo sistema.

7.8. O intervalo mínimo de diferença de valores ou percentuais entre os lances, que incidirá tanto em relação aos lances intermediários quanto em relação à proposta que cobrir a melhor oferta deverá ser de R\$ 2,00 (dois reais).

7.9. Será adotado para o envio de lances na licitação o modo de disputa aberto, em que os licitantes apresentarão lances públicos e sucessivos, com prorrogações.

7.10. A etapa de lances da sessão pública terá duração de dez minutos e, após isso, será prorrogada automaticamente pelo sistema quando houver lance ofertado nos últimos dois minutos do período de duração da sessão pública.

7.11. A prorrogação automática da etapa de lances, de que trata o item anterior, será de dois minutos e ocorrerá sucessivamente sempre que houver lances enviados neste período de prorrogação, inclusive no caso de lances intermediários.

7.12. Não havendo novos lances na forma estabelecida nos itens anteriores, a sessão pública encerrar-se-á automaticamente.

7.13. Encerrada a fase competitiva sem que haja a prorrogação automática pelo sistema, poderá o Agente de Contratação, assessorado pela equipe de apoio, justificadamente, admitir o reinício da sessão pública de lances, em prol da consecução do melhor preço.

7.14. Em caso de falha no sistema, os lances em desacordo com os subitens anteriores deverão ser desconsiderados pelo Agente de Contratação.

7.15. Não serão aceitos dois ou mais lances de mesmo valor, prevalecendo aquele que for recebido e registrado primeiro.

7.16. Durante o transcurso da sessão pública, os licitantes serão informados, em tempo real, do valor do menor lance registrado, vedada a identificação do licitante.

PREFEITURA MUNICIPAL DE SÃO PEDRO DOS CRENTES

Av. Canaã, s/n, Centro, São Pedro dos Crentes – MA, CEP: 65978-000

[www.saopedrodoscrentes.ma.gov.br](http://www.saopedrodoscrentes.ma.gov.br)



ESTADO DO MARANHÃO  
PREFEITURA MUNICIPAL DE SÃO PEDRO DOS CRENTES  
Av. Canaã, s/n, Centro, São Pedro dos Crentes – MA, CEP: 65978-000



## EDITAL CONCORRÊNCIA ELETRÔNICA Nº 013/2025 PROCESSO ADMINISTRATIVO Nº 132/2025

7.17. No caso de desconexão com o Agente de Contratação, no decorrer da etapa competitiva do Concorrência, o sistema eletrônico poderá permanecer acessível aos licitantes para a recepção dos lances.

7.18. Quando a desconexão do sistema eletrônica para o Agente de Contratação persistir por tempo superior a dez minutos, a sessão pública será suspensa e terá reinício somente após comunicação expressa do Agente de Contratação aos participantes do certame, publicada no PORTAL DE COMPRAS PÚBLICAS - disponível no endereço eletrônica <https://portaldecompraspublicas.com.br>, quando serão divulgadas data e hora para a sua reabertura. E será reiniciada somente depois de decorridas vinte e quatro horas da comunicação do fato pelo Agente de Contratação aos participantes, no sítio eletrônica utilizado para divulgação.

7.19. Caso o licitante não apresente lances, concorrerá com o valor de sua proposta.

7.20. Em relação a itens não exclusivos para participação de microempresas e empresas de pequeno porte, uma vez encerrada a etapa de lances, será efetivada a verificação automática, junto à Receita Federal, do porte da entidade empresarial. O sistema identifica em coluna própria as microempresas e empresas de pequeno porte participantes, procedendo à comparação com os valores da primeira colocada, se esta for empresa de maior porte, assim como das demais classificadas, para o fim de aplicar-se o disposto nos arts. 44 e 45 da LC nº 123/2006, regulamentada pelo Decreto nº 8.538/2015.

7.21. Nessas condições, as propostas de microempresas e empresas de pequeno porte que se encontrarem na faixa de até 5% (cinco por cento) acima da melhor proposta ou melhor lance serão consideradas empatadas com a primeira colocada.

7.22. A melhor classificada nos termos do item anterior terá o direito de encaminhar uma última oferta para desempate, obrigatoriamente em valor inferior ao da primeira colocada, no prazo de 5 (cinco) minutos controlados pelo sistema, contados após a comunicação automática para tanto.

7.23. Caso a microempresa ou a empresa de pequeno porte melhor classificada desista ou não se manifeste no prazo estabelecido, serão convocadas as demais licitantes microempresa e empresa de pequeno porte que se encontrem naquele intervalo de 5% (cinco por cento), na ordem de classificação, para o exercício do mesmo direito, no prazo estabelecido no subitem anterior.

7.24. No caso de equivalência dos valores apresentados pelas microempresas e empresas de pequeno porte que se encontrem nos intervalos estabelecidos nos subitens anteriores, será realizado sorteio entre elas para que se identifique aquela que primeiro poderá apresentar



ESTADO DO MARANHÃO  
PREFEITURA MUNICIPAL DE SÃO PEDRO DOS CRENTES  
Av. Canaã, s/n, Centro, São Pedro dos Crentes – MA, CEP: 65978-000



## EDITAL CONCORRÊNCIA ELETRÔNICA Nº 013/2025 PROCESSO ADMINISTRATIVO Nº 132/2025

melhor oferta.

7.25. Quando houver propostas beneficiadas com as margens de preferência em relação ao produto estrangeiro, o critério de desempate será aplicado exclusivamente entre as propostas que fizerem jus às margens de preferência, conforme regulamento.

7.26. A ordem de apresentação pelos licitantes é utilizada como um dos critérios de classificação, de maneira que só poderá haver empate entre propostas iguais (não seguidas de lances), ou entre lances finais da fase fechada do modo de disputa aberto e fechado.

7.27. Em caso de empate entre duas ou mais propostas, serão utilizados os seguintes critérios de desempate, nesta ordem:

7.27.1. Disputa final, hipótese em que os licitantes empatados poderão apresentar nova proposta em ato contínuo à classificação;

7.27.2. Avaliação do desempenho contratual prévio dos licitantes;

7.27.3. Desenvolvimento pelo licitante de ações de equidade entre homens e mulheres no ambiente de trabalho, conforme regulamento;

7.27.4. Desenvolvimento pelo licitante de programa de integridade, conforme orientações dos órgãos de controle;

7.28. Persistindo o empate, será assegurada preferência, sucessivamente, aos bens e serviços produzidos ou prestados por:

7.28.1. Empresas estabelecidas no território do Estado ou do Distrito Federal do órgão ou entidade da Administração Pública estadual ou distrital licitante ou, no caso de licitação realizada por órgão ou entidade de Município, no território do Estado em que este se localize;

7.28.2. Empresas brasileiras;

7.28.3. Empresas que invistam em pesquisa e no desenvolvimento de tecnologia no País;

7.28.4. Empresas que comprovem a prática de mitigação, nos termos da Lei nº 12.187/2009.

7.29. Encerrada a etapa de envio de lances da sessão pública, o Agente de Contratação deverá encaminhar, pelo sistema eletrônica, contraproposta ao licitante que tenha apresentado o melhor preço, para que seja obtida melhor proposta, vedada a negociação em condições diferentes das previstas neste Edital.



ESTADO DO MARANHÃO  
PREFEITURA MUNICIPAL DE SÃO PEDRO DOS CRENTES  
Av. Canaã, s/n, Centro, São Pedro dos Crentes – MA, CEP: 65978-000



## EDITAL CONCORRÊNCIA ELETRÔNICA Nº 013/2025 PROCESSO ADMINISTRATIVO Nº 132/2025

7.29.1. A negociação será realizada por meio do sistema, podendo ser acompanhada pelos demais licitantes.

7.29.2. O Agente de Contratação solicitará ao licitante melhor classificado que, no prazo de 02:00 horas, envie a proposta adequada ao último lance ofertado após a negociação realizada, acompanhada, se for o caso, dos documentos complementares, quando necessários à confirmação daqueles exigidos neste Edital e já apresentados.

7.30. Após a negociação do preço, o Agente de Contratação iniciará a fase de aceitação e julgamento da proposta.

### 8. DA ACEITABILIDADE DA PROPOSTA VENCEDORA

8.1. Encerrada a etapa de negociação, o Agente de Contratação examinará a proposta classificada em primeiro lugar quanto à adequação ao objeto e à compatibilidade do preço em relação ao máximo estipulado para contratação neste Edital e em seus anexos.

8.2. Será desclassificada a proposta que contiver vício insanável; que não obedecer às especificações técnicas pormenorizadas no edital ou apresentarem desconformidade com exigências do ato convocatório.

8.3. Será desclassificada a proposta ou o lance vencedor, que apresentar preço final superior ao preço máximo fixado (Acórdão nº 1455/2018 -TCU - Plenário), ou que apresentar preço manifestamente inexequível.

8.3.1. Considera-se inexequível a proposta que apresente preços global ou unitários simbólicos, irrisórios ou de valor zero, incompatíveis com os preços dos insumos e salários de mercado, acrescidos dos respectivos encargos, ainda que o ato convocatório da licitação não tenha estabelecido limites mínimos, exceto quando se referirem a materiais e instalações de propriedade do próprio licitante, para os quais ele renuncie a parcela ou à totalidade da remuneração.

8.4. Qualquer interessado poderá requerer que se realizem diligências para aferir a exequibilidade e a legalidade das propostas, devendo apresentar as provas ou os indícios que fundamentam a suspeita;

8.5. Se houver indícios de inexequibilidade da proposta de preço, ou em caso da necessidade de esclarecimentos complementares, poderão ser efetuadas diligências para que a licitante comprove a exequibilidade da proposta.

8.6. Na hipótese de necessidade de suspensão da sessão pública para a realização de diligências, com vistas ao saneamento das propostas, a sessão pública somente poderá ser reiniciada

PREFEITURA MUNICIPAL DE SÃO PEDRO DOS CRENTES

Av. Canaã, s/n, Centro, São Pedro dos Crentes – MA, CEP: 65978-000

[www.saopedrodoscrentes.ma.gov.br](http://www.saopedrodoscrentes.ma.gov.br)



ESTADO DO MARANHÃO  
PREFEITURA MUNICIPAL DE SÃO PEDRO DOS CRENTES  
Av. Canaã, s/n, Centro, São Pedro dos Crentes – MA, CEP: 65978-000



## EDITAL CONCORRÊNCIA ELETRÔNICA Nº 013/2025 PROCESSO ADMINISTRATIVO Nº 132/2025

mediante aviso prévio no sistema com, no mínimo, vinte e quatro horas de antecedência, e a ocorrência será registrada em ata;

8.7. O Agente de Contratação convocará o licitante para enviar, digitalmente, a proposta atualizada em conformidade com o último lance ofertado num prazo máximo de 48 (quarenta e oito) horas, por meio de campo próprio do Sistema, sob pena de desclassificação.

8.7.1. O prazo estabelecido poderá ser prorrogado pelo Agente de Contratação por solicitação escrita e justificada do licitante, formulada antes de findo o prazo, e formalmente aceita pelo Agente de Contratação.

### 8.7.2. A proposta deve conter:

a) Nome da proponente e de seu representante legal, endereço completo, telefone, endereço de correio eletrônico, números do CNPJ e da inscrição Estadual e Municipal (se houver);

b) O preço unitário e total para cada serviço cotado, especificados no Projeto Básico/Termo de Referência (Anexo I deste Edital), bem como o valor global da proposta, em moeda corrente nacional, já considerados e inclusos todos os tributos, fretes, tarifas e demais despesas decorrentes da execução do objeto;

c) A descrição do serviço cotado de forma a demonstrar que atendem as especificações constantes no Termo de Referência, Anexo I deste Edital;

d) Prazo de validade da proposta não inferior a 60 (sessenta) dias corridos, contados da data prevista para abertura da licitação;

e) Conter prazo de execução dos serviços conforme descrito no Anexo I, contados a partir da ordem de fornecimento/execução;

f) Indicação do banco, número da conta e agência para fins de pagamento.

8.7.2.1. Além da Proposta, a licitante deverá apresentar as seguintes planilhas:

8.7.2.1.1. Planilha de Quantitativos e Preços de acordo com as especificações técnicas constantes do Anexo "I" (Projeto Básico), devidamente rubricado em todas as folhas e assinado pelo responsável técnico da licitante, não sendo permitida a alteração de quantitativos;

8.7.2.1.2. Cronograma físico-financeiro, objeto deste certame, devidamente assinado pelo responsável técnico do proponente;

8.7.2.1.3. Planilha de composição de taxa de bonificação e despesas indiretas (BDI), em modelo próprio, desde que contenha as informações pertinentes e atenda as normas vigentes;

8.7.1.4. O não envio da proposta ajustada por meio do sistema eletrônico com todos os requisitos elencados no subitem 8.7.2 e 8.7.2.1, ou o descumprimento das diligências



ESTADO DO MARANHÃO  
PREFEITURA MUNICIPAL DE SÃO PEDRO DOS CRENTES  
Av. Canaã, s/n, Centro, São Pedro dos Crentes – MA, CEP: 65978-000



## EDITAL CONCORRÊNCIA ELETRÔNICA Nº 013/2025 PROCESSO ADMINISTRATIVO Nº 132/2025

determinadas pelo Agente de Contratação acarretará na desclassificação da proposta, sem prejuízo da instauração de processo sancionatório contra o licitante.

8.7.3. Caso a compatibilidade com as especificações demandadas, sobretudo quanto a padrões de qualidade e desempenho, não possa ser aferida pelos meios previstos nos subitens acima, o Agente de Contratação exigirá que o licitante classificado em primeiro lugar apresente amostra, sob pena de não aceitação da proposta, no local a ser indicado e dentro de 05 dias úteis contados da solicitação.

8.7.3.1. Por meio de mensagem no sistema, será divulgado o local e horário de realização do procedimento para a avaliação das amostras, cuja presença será facultada a todos os interessados, incluindo os demais licitantes.

8.7.3.2. Os resultados das avaliações serão divulgados por meio de mensagem no sistema.

8.7.3.3. No caso de não haver entrega da amostra ou ocorrer atraso na entrega, sem justificativa aceita pelo Agente de Contratação, ou havendo entrega de amostra fora das especificações previstas neste Edital e no Termo de Referência, a proposta do licitante será recusada.

8.7.3.4. Se a(s) amostra(s) apresentada(s) pelo(s) primeiro classificado não for(em) aceita(s), o Agente de Contratação analisará a aceitabilidade da proposta ou lance ofertado pelo segundo classificado. Seguir-se-á com a verificação da(s) amostra(s) e, assim, sucessivamente, até a verificação de uma que atenda às especificações constantes no Termo de Referência.

8.7.3.5. Os exemplares colocados à disposição da Administração serão tratados como protótipos, podendo ser manuseados e desmontados pela equipe técnica responsável pela análise, não gerando direito a ressarcimento.

8.7.3.6. Após a divulgação do resultado final da licitação, as amostras entregues deverão ser recolhidas pelos licitantes no prazo de 05 dias, após o qual poderão ser descartadas pela Administração, sem direito a ressarcimento.

8.7.3.7. Os licitantes deverão colocar à disposição da Administração todas as condições indispensáveis à realização de testes e fornecer, sem ônus, os manuais impressos em língua portuguesa, necessários ao seu perfeito manuseio, quando for o caso.

8.8. A Administração poderá solicitar carta de solidariedade emitida pelo fabricante, que assegure a execução do contrato, no caso de licitante revendedor ou distribuidor.

8.9. Se a proposta ou lance vencedor for desclassificado, o Agente de Contratação examinará a proposta ou lance subsequente, e, assim sucessivamente, na ordem de classificação.

PREFEITURA MUNICIPAL DE SÃO PEDRO DOS CRENTES

Av. Canaã, s/n, Centro, São Pedro dos Crentes – MA, CEP: 65978-000

[www.saopedroscrentes.ma.gov.br](http://www.saopedroscrentes.ma.gov.br)



ESTADO DO MARANHÃO  
PREFEITURA MUNICIPAL DE SÃO PEDRO DOS CRENTES  
Av. Canaã, s/n, Centro, São Pedro dos Crentes – MA, CEP: 65978-000



## EDITAL CONCORRÊNCIA ELETRÔNICA Nº 013/2025 PROCESSO ADMINISTRATIVO Nº 132/2025

8.10. Havendo necessidade, o Agente de Contratação suspenderá a sessão, informando no “chat” a nova data e horário para a sua continuidade.

8.11. O Agente de Contratação poderá encaminhar, por meio do sistema eletrônico, contraproposta ao licitante que apresentou o lance mais vantajoso, com o fim de negociar a obtenção de melhor preço, vedada a negociação em condições diversas das previstas neste Edital.

8.11.1. Também nas hipóteses em que o Agente de Contratação não aceitar a proposta e passar à subsequente, poderá negociar com o licitante para que seja obtido preço melhor.

8.11.2. A negociação será realizada por meio do sistema, podendo ser acompanhada pelos demais licitantes.

8.12. Nos itens não exclusivos para a participação de microempresas e empresas de pequeno porte, sempre que a proposta não for aceita, e antes de o Agente de Contratação passar à subsequente, haverá nova verificação, pelo sistema, da eventual ocorrência do empate ficto, previsto nos artigos 44 e 45 da LC nº 123/ 2006, seguindo-se a disciplina antes estabelecida, se for o caso.

8.13. Encerrada a análise quanto à aceitação da proposta, o Agente de Contratação verificará a habilitação do licitante, observado o disposto neste Edital.

### 9. DA HABILITAÇÃO

9.1. COMO CONDIÇÃO PRÉVIA AO EXAME DA DOCUMENTAÇÃO DE HABILITAÇÃO DO LICITANTE DETENTOR DA PROPOSTA CLASSIFICADA EM PRIMEIRO LUGAR, O AGENTE DE CONTRATAÇÃO VERIFICARÁ O EVENTUAL DESCUMPRIMENTO DAS CONDIÇÕES DE PARTICIPAÇÃO, ESPECIALMENTE QUANTO À EXISTÊNCIA DE SANÇÃO QUE IMPEÇA A PARTICIPAÇÃO NO CERTAME OU A FUTURA CONTRATAÇÃO, MEDIANTE A CONSULTA AOS DOCUMENTOS INSERIDOS NO PORTAL DE COMPRAS PÚBLICAS - disponível no endereço eletrônico <https://www.portaldecompraspublicas.com.br> E AINDA NOS SEGUINTE CADASTROS:

9.1.1. Cadastro Nacional de Empresas Inidôneas e Suspensas – CEIS e o e o Cadastro Nacional de Empresas Punidas – CNEP ([www.portaldatransparencia.gov.br/](http://www.portaldatransparencia.gov.br/));

9.1.2. Cadastro Nacional de Condenações Cíveis por Atos de Improbidade Administrativa, mantido pelo Conselho Nacional de Justiça ([www.cnj.jus.br/improbidade\\_adm/consultar\\_requerido.php](http://www.cnj.jus.br/improbidade_adm/consultar_requerido.php));

PREFEITURA MUNICIPAL DE SÃO PEDRO DOS CRENTES

Av. Canaã, s/n, Centro, São Pedro dos Crentes – MA, CEP: 65978-000

[www.saopedrodoscrentes.ma.gov.br](http://www.saopedrodoscrentes.ma.gov.br)



ESTADO DO MARANHÃO  
PREFEITURA MUNICIPAL DE SÃO PEDRO DOS CRENTES  
Av. Canaã, s/n, Centro, São Pedro dos Crentes – MA, CEP: 65978-000



## EDITAL CONCORRÊNCIA ELETRÔNICA Nº 013/2025 PROCESSO ADMINISTRATIVO Nº 132/2025

9.1.3. Lista de Inidôneos, mantida pelo Tribunal de Contas da União – TCU  
<https://contas.tcu.gov.br/ords/f?p=1660:3:0;>

9.1.4. A consulta aos cadastros será realizada em nome da empresa licitante e também de seu sócio majoritário, por força do artigo 12 da Lei nº 8.429/1992, que prevê, dentre as sanções impostas ao responsável pela prática de ato de improbidade administrativa, a proibição de contratar com o Poder Público, inclusive por intermédio de pessoa jurídica da qual seja sócio majoritário.

9.1.4.1. Caso conste na Consulta de Situação do Fornecedor a existência de Ocorrências Impeditivas Indiretas, o gestor diligência para verificar se houve fraude por parte das empresas apontadas no Relatório de Ocorrências Impeditivas Indiretas.

9.1.4.2. A tentativa de burla será verificada por meio dos vínculos societários, linhas de fornecimento similares, dentre outros.

9.1.4.3. O licitante será convocado para manifestação previamente à sua desclassificação.

9.1.5. Constatada a existência de sanção, o Agente de Contratação reputará o licitante inabilitado, por falta de condição de participação.

9.1.6. No caso de inabilitação, haverá nova verificação, pelo sistema, da eventual ocorrência do empate ficto, previsto nos arts. 44 e 45 da Lei Complementar nº 123/ 2006, seguindo-se a disciplina antes estabelecida para aceitação da proposta subsequente.

9.2. Caso atendidas as condições de participação, a habilitação dos licitantes será verificada por meio do PORTAL DE COMPRAS PÚBLICAS - disponível no endereço eletrônico <https://www.portaldecompraspublicas.com.br>, em relação à habilitação jurídica, à regularidade fiscal e trabalhista, à qualificação econômica financeira e à habilitação técnica.

9.2.1. É dever do licitante atualizar previamente as comprovações constantes do PORTAL DE COMPRAS PÚBLICAS, para que estejam vigentes na data da abertura da sessão pública, ou encaminhar, em conjunto com a apresentação da proposta, a respectiva documentação atualizada.

9.2.2. O descumprimento do subitem acima implicará a inabilitação do licitante, exceto se a consulta aos sítios eletrônicas oficiais emissores de certidões feita pelo Agente de Contratação lograr êxito em encontrar a(s) certidão(ões) válida(s).

9.3. Em caso de participação de empresas em consórcio, será exigido o acréscimo de 10% (dez por cento) a 30% (trinta por cento) sobre o valor exigido de licitante individual para a

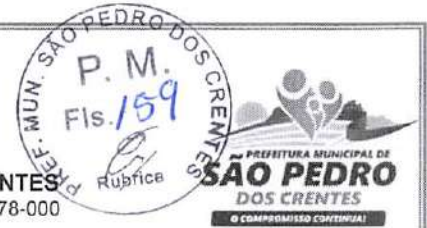

**EDITAL CONCORRÊNCIA ELETRÔNICA Nº 013/2025**  
**PROCESSO ADMINISTRATIVO Nº 132/2025**

habilitação econômico-financeira, salvo justificção no processo licitatório. Essa regra não se aplica aos consórcios formados, em sua totalidade, por microempresas e pequenas empresas, assim definidas em lei.

9.4. Havendo a necessidade de envio de documentos de habilitação complementares, necessários à confirmação daqueles exigidos neste Edital e já apresentados, o licitante será convocado a encaminhá-los, em formato digital, via sistema, no prazo de 24 horas sob pena de inabilitação.

9.5. Somente haverá a necessidade de comprovação do preenchimento de requisitos mediante apresentação dos documentos originais não-digitais quando houver dúvida em relação à integridade do documento digital.

9.6. Não serão aceitos documentos de habilitação com indicação de CNPJ/CPF diferentes, salvo aqueles legalmente permitidos.

9.7. Se o licitante for a matriz, todos os documentos deverão estar em nome da matriz, e se o licitante for a filial, todos os documentos deverão estar em nome da filial, exceto aqueles documentos que, pela própria natureza, comprovadamente, forem emitidos somente em nome da matriz.

9.7.1. Serão aceitos registros de CNPJ de licitante matriz e filial com diferenças de números de documentos pertinentes ao CND e ao CRF/FGTS, quando for comprovada a centralização do recolhimento dessas contribuições.

9.8. Os licitantes deverão encaminhar, nos termos deste Edital, a documentação relacionada nos itens a seguir, para fins de habilitação:

**9.9. HABILITAÇÃO JURÍDICA**

9.9.1. No caso de empresário individual: inscrição no Registro Público de Empresas Mercantis, a cargo da Junta Comercial da respectiva sede;

9.9.2. Em se tratando de microempreendedor individual – MEI: Certificado da Condição de Microempreendedor Individual - CCMEI, cuja aceitação ficará condicionada à verificação da autenticidade no sítio [www.portaldoempreendedor.gov.br](http://www.portaldoempreendedor.gov.br);

9.9.3. No caso de sociedade empresária ou empresa individual de responsabilidade limitada - EIRELI: ato constitutivo, estatuto ou contrato social em vigor, devidamente registrado na Junta Comercial da respectiva sede, acompanhado de documento comprobatório de seus administradores;



ESTADO DO MARANHÃO  
PREFEITURA MUNICIPAL DE SÃO PEDRO DOS CRENTES  
Av. Canaã, s/n, Centro, São Pedro dos Crentes – MA, CEP: 65978-000



## EDITAL CONCORRÊNCIA ELETRÔNICA Nº 013/2025 PROCESSO ADMINISTRATIVO Nº 132/2025

9.9.4. Inscrição no Registro Público de Empresas Mercantis onde opera, com averbação no Registro onde tem sede a matriz, no caso de ser o participante sucursal, filial ou agência;

9.9.5. No caso de sociedade simples: inscrição do ato constitutivo no Registro Civil das Pessoas Jurídicas do local de sua sede, acompanhada de prova da indicação dos seus administradores;

9.9.6. No caso de cooperativa: ata de fundação e estatuto social em vigor, com a ata da assembleia que o aprovou, devidamente arquivado na Junta Comercial ou inscrito no Registro Civil das Pessoas Jurídicas da respectiva sede, bem como o registro de que trata o art. 107 da Lei nº 5.764, de 1971;

9.9.7. No caso de empresa ou sociedade estrangeira em funcionamento no País: decreto de autorização;

9.9.8. Os documentos acima deverão estar acompanhados de todas as alterações ou da consolidação respectiva;

### 9.10. HABILITAÇÃO FISCAL, SOCIAL E TRABALHISTA

9.10.1. Prova de inscrição no Cadastro Nacional de Pessoas Jurídicas (CNPJ) ou no Cadastro de Pessoas Físicas (CPF), conforme o caso;

9.10.2. Prova de inscrição no cadastro de contribuintes estadual e/ou municipal, se houver relativo ao domicílio ou sede do licitante, pertinente ao seu ramo de atividade e compatível com o objeto contratual; atualizado em até 60 dias, usando como marco a data de abertura deste certame;

9.10.3. Prova de regularidade fiscal perante a Fazenda Nacional, mediante apresentação de certidão expedida conjuntamente pela Secretaria da Receita Federal do Brasil (RFB) e pela Procuradoria-Geral da Fazenda Nacional (PGFN), referente a todos os créditos tributários federais e à Dívida Ativa da União (DAU) por elas administrados, inclusive aqueles relativos à Seguridade Social, nos termos da Portaria Conjunta nº 1.751, de 02/10/2014, do Secretário da Receita Federal do Brasil e da Procuradora-Geral da Fazenda Nacional;

9.10.4. Prova de regularidade com o Fundo de Garantia do Tempo de Serviço (FGTS);

9.10.5. Prova de inexistência de débitos inadimplidos perante a justiça do trabalho, mediante a apresentação de certidão negativa ou positiva com efeito de negativa, nos termos do Título VII-A da Consolidação das Leis do Trabalho, aprovada pelo Decreto-Lei nº 5.452/1943;

9.10.6. Prova de regularidade junto à Fazenda Estadual, através da Certidão Negativa conjunta junto aos Tributos Estaduais, emitida pela Secretaria da Fazenda Estadual onde a empresa for

PREFEITURA MUNICIPAL DE SÃO PEDRO DOS CRENTES

Av. Canaã, s/n, Centro, São Pedro dos Crentes – MA, CEP: 65978-000

[www.saopedrodoscrentes.ma.gov.br](http://www.saopedrodoscrentes.ma.gov.br)



ESTADO DO MARANHÃO  
PREFEITURA MUNICIPAL DE SÃO PEDRO DOS CRENTES  
Av. Canaã, s/n, Centro, São Pedro dos Crentes – MA, CEP: 65978-000



## EDITAL CONCORRÊNCIA ELETRÔNICA Nº 013/2025 PROCESSO ADMINISTRATIVO Nº 132/2025

sediada;

9.10.7. Prova de regularidade junto à Fazenda Municipal, através da Certidão Negativa junto aos Tributos Municipais, emitida pela Secretaria da Fazenda Municipal onde a empresa for sediada;

9.10.8. Caso o licitante detentor do menor preço seja qualificado como microempresa ou empresa de pequeno porte deverá apresentar toda a documentação exigida para efeito de comprovação de regularidade fiscal, mesmo que esta apresente alguma restrição, sob pena de inabilitação.

### 9.11. HABILITAÇÃO ECONÔMICO-FINANCEIRA

9.11.1. Certidão Negativa de falência, de concordata, de recuperação judicial ou extrajudicial (Lei nº 11.101/2005), expedida pelo distribuidor da sede da empresa, datado dos últimos 30 (trinta) dias, ou que esteja dentro do prazo de validade expresso na própria Certidão;

9.11.2. No caso de certidão positiva de recuperação judicial ou extrajudicial, o licitante deverá apresentar a comprovação de que o respectivo plano de recuperação foi acolhido judicialmente, na forma do art. 58, da Lei n.º 11.101, de 09 de fevereiro de 2005, sob pena de inabilitação, devendo, ainda, comprovar todos os demais requisitos de habilitação.

9.11.3. Balanço patrimonial e demonstrações contábeis dos dois últimos exercícios sociais, já exigíveis e apresentados na forma da lei, que comprovem a boa situação financeira da empresa, vedada a sua substituição por balancetes ou balanços provisórios, podendo ser atualizados por índices oficiais quando encerrado há mais de 3 (três) meses da data de apresentação da proposta;

9.11.3.1. No caso de fornecimento de bens para pronta entrega, não será exigido da licitante qualificada como microempresa ou empresa de pequeno porte, a apresentação de balanço patrimonial do último exercício financeiro. (Art. 3º do Decreto nº 8.538/2015);

9.11.3.2. No caso de empresa constituída no exercício social vigente, admite-se a apresentação de balanço patrimonial e demonstrações contábeis referentes ao período de existência da sociedade;

9.11.3.3. É admissível o balanço intermediário, se decorrer de lei ou contrato social/estatuto social.

9.11.3.4. Caso o licitante seja cooperativa, tais documentos deverão ser acompanhados da última auditoria contábil-financeira, conforme dispõe o artigo 112 da Lei nº 5.764, de 1971, ou de uma declaração, sob as penas da lei, de que tal auditoria não foi exigida pelo órgão fiscalizador;

PREFEITURA MUNICIPAL DE SÃO PEDRO DOS CRENTES

Av. Canaã, s/n, Centro, São Pedro dos Crentes – MA, CEP: 65978-000

[www.saopedrodoscrentes.ma.gov.br](http://www.saopedrodoscrentes.ma.gov.br)



ESTADO DO MARANHÃO  
PREFEITURA MUNICIPAL DE SÃO PEDRO DOS CRENTES  
Av. Canaã, s/n, Centro, São Pedro dos Crentes – MA, CEP: 65978-000



## EDITAL CONCORRÊNCIA ELETRÔNICA Nº 013/2025 PROCESSO ADMINISTRATIVO Nº 132/2025

9.11.4. A comprovação da situação financeira da empresa será constatada mediante obtenção de índices de Liquidez Geral (LG), Solvência Geral (SG) e Liquidez Corrente (LC), superiores a 1 (hum) resultantes da aplicação das fórmulas:

.1) LG – Liquidez Geral;

$$\text{Liquidez Geral L} = \frac{\text{Ativo Circulante} + \text{Ativo Não Circulante Realizável a Longo Prazo}}{\text{Passivo Circulante} + \text{Passivo Não Circulante}}$$

.2) LC – Liquidez Corrente;

$$\text{Liquidez Corrente} = \frac{\text{Ativo Circulante}}{\text{Passivo Circulante}}$$

. SG – Solvência Geral;

$$\text{Solvência Geral} = \frac{\text{Ativo Total}}{\text{Passivo Circulante} + \text{Passivo Não Circulante}}$$

9.11.5. As empresas que apresentarem resultado inferior ou igual a 1 (um) em qualquer dos índices de Liquidez Geral (LG), Solvência Geral (SG) e Liquidez Corrente (LC), deverão comprovar, considerados os riscos para a Administração, e, a critério da autoridade competente, o capital mínimo ou o patrimônio líquido mínimo de 10% (dez por cento) do valor estimado da contratação ou do item pertinente.

### 9.12. QUALIFICAÇÃO TÉCNICA

9.12.1. Certidão de registro de regularidade de situação junto ao Conselho Regional de Engenharia e Agronomia – CREA ou Conselho de Arquitetura e Urbanismo (CAU), na qual conste responsável técnico, emitida pelo CREA ou CAU da jurisdição da sede da licitante.

9.12.1.1. Quando a licitante for registrada fora do Estado do Maranhão, caso vencedora deverá apresentar o visto do CREA/MA, na assinatura do contrato.

9.12.2. Comprovação técnica-operacional da empresa licitante para o desempenho de serviço de engenharia, conforme segue:

9.12.2.1. Atestado(s) ou declaração(ões) de capacidade técnica-operacional, expedido(s) por pessoa(s) jurídica(s) de direito público ou privado, comprovando que a licitante (pessoa jurídica) executou serviços de engenharia;

9.12.2.2. O(s) atestado(s) ou declaração(ões) de capacidade técnica, deverá(ão) ser

PREFEITURA MUNICIPAL DE SÃO PEDRO DOS CRENTES

Av. Canaã, s/n, Centro, São Pedro dos Crentes – MA, CEP: 65978-000

[www.saopedrodoscrentes.ma.gov.br](http://www.saopedrodoscrentes.ma.gov.br)



ESTADO DO MARANHÃO  
PREFEITURA MUNICIPAL DE SÃO PEDRO DOS CRENTES  
Av. Canaã, s/n, Centro, São Pedro dos Crentes – MA, CEP: 65978-000



## EDITAL CONCORRÊNCIA ELETRÔNICA Nº 013/2025 PROCESSO ADMINISTRATIVO Nº 132/2025

apresentado(s) em papel timbrado, contendo o nome, CNPJ e endereço do emitente, devendo estar assinado(s) ou rubricado(s), contendo o nome e cargo do emissor que o(s) subscreve (em), com firma reconhecida ou assinatura digital;

9.12.3. Comprovação de capacitação técnico-profissional, comprovação do LICITANTE de possuir em seu quadro permanente ou Declaração de Contratação Futura específica para o Certame (Assinado pelo contratante e pelo profissional indicado com reconhecimento de firma em cartório), profissional de nível superior ou outro devidamente reconhecido pela entidade competente;

9.12.4. Declaração formal de disponibilidade da equipe técnica que se responsabilizará pelos serviços constantes do objeto deste projeto;

9.12.5. Declaração de que a licitante tem pleno conhecimento das condições e peculiaridades inerente à natureza do serviço ao local de sua execução, assumindo total responsabilidade por esse fato;

9.13. A existência de restrição relativamente à regularidade fiscal e trabalhista não impede que a licitante qualificada como microempresa ou empresa de pequeno porte seja declarada vencedora, uma vez que atenda a todas as demais exigências do edital.

9.14. A declaração do vencedor acontecerá no momento imediatamente posterior à fase de habilitação.

9.15. Caso a proposta mais vantajosa seja ofertada por licitante qualificada como microempresa ou empresa de pequeno porte, e uma vez constatada a existência de alguma restrição no que tange à regularidade fiscal e trabalhista, a mesma será convocada para, no prazo de 5 (cinco) dias úteis, após a declaração do vencedor, comprovar a regularização. O prazo poderá ser prorrogado por igual período, a critério da administração pública, quando requerida pelo licitante, mediante apresentação de justificativa.

9.16. A não-regularização fiscal e trabalhista no prazo previsto no subitem anterior acarretará a inabilitação do licitante, sem prejuízo das sanções previstas neste Edital, sendo facultada a convocação dos licitantes remanescentes, na ordem de classificação. Se, na ordem de classificação, seguir-se outra microempresa, empresa de pequeno porte ou sociedade cooperativa com alguma restrição na documentação fiscal e trabalhista, será concedido o mesmo prazo para regularização.

9.17. Havendo necessidade de analisar minuciosamente os documentos exigidos, o Agente de Contratação suspenderá a sessão, informando no “chat” a nova data e horário para a continuidade da mesma.

PREFEITURA MUNICIPAL DE SÃO PEDRO DOS CRENTES

Av. Canaã, s/n, Centro, São Pedro dos Crentes – MA, CEP: 65978-000

[www.saopedrodoscrentes.ma.gov.br](http://www.saopedrodoscrentes.ma.gov.br)



ESTADO DO MARANHÃO  
PREFEITURA MUNICIPAL DE SÃO PEDRO DOS CRENTES  
Av. Canaã, s/n, Centro, São Pedro dos Crentes – MA, CEP: 65978-000



## EDITAL CONCORRÊNCIA ELETRÔNICA Nº 013/2025 PROCESSO ADMINISTRATIVO Nº 132/2025

9.18. Será inabilitado o licitante que não comprovar sua habilitação, seja por não apresentar quaisquer dos documentos exigidos, ou apresentá-los em desacordo com o estabelecido neste Edital.

9.19. Os documentos que não possuírem prazo de vigência ( inscrições, certificados, boletim de cadastros e similares) estabelecido pelo órgão expedidor, deverão ser datados dos últimos 90 (noventa) dias até a data de abertura do certame, sob pena de inabilitação;

9.20. Nos itens não exclusivos a microempresas e empresas de pequeno porte, em havendo inabilitação, haverá nova verificação, pelo sistema, da eventual ocorrência do empate ficto, previsto nos artigos 44 e 45 da LC nº 123/2006, seguindo-se a disciplina antes estabelecida para aceitação da proposta subsequente.

9.21. Constatado o atendimento às exigências de habilitação fixadas no Edital, o licitante será declarado vencedor.

### 10. DO ENCAMINHAMENTO DA PROPOSTA VENCEDORA

10.1. A proposta final do licitante declarado vencedor deverá ser encaminhada no prazo de 02:00 HORAS a contar da solicitação do Agente de Contratação no sistema eletrônica e deverá:

10.1.1. Ser redigida em língua portuguesa, digitada, em uma via, sem emendas, rasuras, entrelinhas ou ressalvas, devendo a última folha ser assinada e as demais rubricadas pelo licitante ou seu representante legal.

10.1.2. Conter a indicação do banco, número da conta e agência do licitante vencedor, para fins de pagamento.

10.2. A proposta final deverá ser documentada nos autos e será levada em consideração no decorrer da execução do contrato e aplicação de eventual sanção à Contratada, se for o caso.

10.2.1. Todas as especificações do objeto contidas na proposta, tais como marca, modelo, tipo, fabricante e procedência, vinculam a Contratada.

10.2. Os preços devem ser expressos em moeda corrente nacional, o valor unitário em algarismos e o valor global em algarismos e por extenso.

10.2.1. Ocorrendo divergência entre os preços unitários e o preço global, prevalecerão os primeiros; no caso de divergência entre os valores numéricos e os valores expressos por extenso, prevalecerão estes últimos.

10.3. A oferta deverá ser firme e precisa, limitada, rigorosamente, ao objeto deste Edital, sem



ESTADO DO MARANHÃO  
PREFEITURA MUNICIPAL DE SÃO PEDRO DOS CRENTES  
Av. Canaã, s/n, Centro, São Pedro dos Crentes – MA, CEP: 65978-000



## EDITAL CONCORRÊNCIA ELETRÔNICA Nº 013/2025 PROCESSO ADMINISTRATIVO Nº 132/2025

conter alternativas de preço ou de qualquer outra condição que induza o julgamento a mais de um resultado, sob pena de desclassificação.

10.4. A proposta deverá obedecer aos termos deste Edital e seus Anexos, não sendo considerada aquela que não corresponda às especificações ali contidas ou que estabeleça vínculo à proposta de outro licitante.

10.5. As propostas que contenham a descrição do objeto, o valor e os documentos complementares estarão disponíveis na internet, após a homologação.

### 11. DOS RECURSOS

11.1. Declarado o vencedor e decorrida a fase de regularização fiscal e trabalhista da licitante qualificada como microempresa ou empresa de pequeno porte, se for o caso, deverá o licitante interessado manifestar, imediatamente, a sua intenção de recorrer, em campo próprio do sistema obedecendo o tempo estabelecido pelo sistema. A ausência de manifestação por parte do interessado no ato do certame, bem como no sistema, decairá seu direito.

11.2. O recorrente terá, a partir de então, o prazo 3 (três) dias úteis para apresentar as razões, pelo sistema eletrônica, ficando os demais licitantes, desde logo, intimados para, querendo, apresentarem contrarrazões também pelo sistema eletrônica, em outros 3 (três) dias úteis, que começarão a contar do término do prazo do recorrente, sendo-lhes assegurada vista imediata dos elementos indispensáveis à defesa de seus interesses

11.3. O acolhimento do recurso invalida tão somente os atos insuscetíveis de aproveitamento.

11.4. Os autos do processo permanecerão com vista franqueada aos interessados, no endereço constante neste Edital.

### 12. DA REABERTURA DA SESSÃO PÚBLICA

12.1. A sessão pública poderá ser reaberta:

12.1.1. Nas hipóteses de provimento de recurso que leve à anulação de atos anteriores à realização da sessão pública precedente ou em que seja anulada a própria sessão pública, situação em que serão repetidos os atos anulados e os que dele dependam.

12.1.2. Quando houver erro na aceitação do preço melhor classificado ou quando o licitante declarado vencedor não assinar o contrato, não retirar o instrumento equivalente ou não comprovar a regularização fiscal e trabalhista, nos termos do art. 43, §1º da LC nº 123/2006. Nessas hipóteses, serão adotados os procedimentos imediatamente posteriores ao encerramento da etapa de lances.

PREFEITURA MUNICIPAL DE SÃO PEDRO DOS CRENTES

Av. Canaã, s/n, Centro, São Pedro dos Crentes – MA, CEP: 65978-000

[www.saopedroscrentes.ma.gov.br](http://www.saopedroscrentes.ma.gov.br)



ESTADO DO MARANHÃO  
PREFEITURA MUNICIPAL DE SÃO PEDRO DOS CRENTES  
Av. Canaã, s/n, Centro, São Pedro dos Crentes – MA, CEP: 65978-000



## EDITAL CONCORRÊNCIA ELETRÔNICA Nº 013/2025 PROCESSO ADMINISTRATIVO Nº 132/2025

12.2. Todos os licitantes remanescentes deverão ser convocados para acompanhar a sessão reaberta.

12.2.1. A convocação se dará por meio do sistema eletrônica (“chat”), ou e-mail, ou de acordo com a fase do procedimento licitatório.

12.2.2. A convocação feita por e-mail dar-se-á de acordo com os dados contidos no PORTAL DE COMPRAS PÚBLICAS - disponível no endereço eletrônica <https://www.portaldecompraspublicas.com.br>, sendo responsabilidade do licitante manter seus dados cadastrais atualizados.

### 13. DA ADJUDICAÇÃO E HOMOLOGAÇÃO

13.1. Julgados os recursos, constatada a regularidade dos atos praticados, a Autoridade Competente adjudicará e homologará a licitação.

### 14. DA GARANTIA DE EXECUÇÃO

14.1. Não haverá exigência de garantia de execução para a presente contratação.

### 15. DO TERMO DE CONTRATO OU INSTRUMENTO EQUIVALENTE

15.1. Após a homologação da licitação, em sendo realizada a contratação, será firmado Termo de Contrato ou emitido instrumento equivalente.

15.2. O adjudicatário terá o prazo de 05 dias úteis, contados a partir da data de sua convocação, para assinar o Termo de Contrato ou aceitar instrumento equivalente, conforme o caso (Nota de Empenho/Carta Contrato/Autorização), sob pena de decair do direito à contratação, sem prejuízo das sanções previstas neste Edital.

15.2.1. Alternativamente à convocação para comparecer perante o órgão ou entidade para a assinatura do Termo de Contrato ou aceite do instrumento equivalente, a Administração poderá encaminhá-lo para assinatura ou aceite da Adjudicatária, mediante correspondência postal com aviso de recebimento (AR) ou meio eletrônica, para que seja assinado ou aceito no prazo de 05 dias, a contar da data de seu recebimento.

15.2.2. O prazo previsto no subitem anterior poderá ser prorrogado, por igual período, por solicitação justificada do adjudicatário e aceita pela Administração

15.3. O Aceite da Nota de Empenho ou do instrumento equivalente, emitida à empresa adjudicada, implica no reconhecimento de que:

PREFEITURA MUNICIPAL DE SÃO PEDRO DOS CRENTES

Av. Canaã, s/n, Centro, São Pedro dos Crentes – MA, CEP: 65978-000

[www.saopedrodoscrentes.ma.gov.br](http://www.saopedrodoscrentes.ma.gov.br)



ESTADO DO MARANHÃO  
PREFEITURA MUNICIPAL DE SÃO PEDRO DOS CRENTES  
Av. Canaã, s/n, Centro, São Pedro dos Crentes – MA, CEP: 65978-000



## EDITAL CONCORRÊNCIA ELETRÔNICA Nº 013/2025 PROCESSO ADMINISTRATIVO Nº 132/2025

15.3.1. Referida Nota está substituindo o contrato, aplicando-se à relação de negócios ali estabelecida as disposições da Lei nº 14.133/2021;

15.3.2. A contratada se vincula à sua proposta e às previsões contidas no edital e seus anexos;

15.3.3. A contratada reconhece que as hipóteses de rescisão são aquelas previstas no artigo 137 da Lei nº 14.133/2021 e reconhece os direitos da Administração previstos nos artigos 138 e 139 da mesma Lei.

15.4. O prazo de vigência da contratação é o estabelecido no Projeto Básico.

15.5. Na assinatura do contrato, será exigida a comprovação das condições de habilitação consignadas neste Edital, as quais deverão ser mantidas pelo licitante durante a vigência do contrato.

15.5.1. Na hipótese de irregularidade, o contratado deverá regularizar a sua situação perante o cadastro no prazo de até 05 (cinco) dias úteis, sob pena de aplicação das penalidades previstas no edital e anexos.

15.6. Na hipótese de o vencedor da licitação não comprovar as condições de habilitação consignadas no edital ou se recusar a assinar o contrato ou a ata de registro de preços, a Administração, sem prejuízo da aplicação das sanções das demais cominações legais cabíveis a esse licitante, poderá convocar outro licitante, respeitada a ordem de classificação, para, após a comprovação dos requisitos para habilitação, analisada a proposta e eventuais documentos complementares e, feita a negociação, assinar o contrato ou a ata de registro de preços.

### 16. DO REAJUSTAMENTO EM SENTIDO GERAL

16.1. As regras acerca do reajustamento em sentido geral do valor contratual são as estabelecidas no Termo de Convenio, anexo a este Edital.

### 17. DO RECEBIMENTO DO OBJETO E DA FISCALIZAÇÃO

17.1. Os critérios de recebimento e aceitação do objeto e de fiscalização estão previstos no Termo de Referência.

### 18. DAS OBRIGAÇÕES DA CONTRATANTE E DA CONTRATADA

18.1. As obrigações da Contratante e da Contratada são as estabelecidas no Termo de Referência.

### 19. DO PAGAMENTO

PREFEITURA MUNICIPAL DE SÃO PEDRO DOS CRENTES

Av. Canaã, s/n, Centro, São Pedro dos Crentes – MA, CEP: 65978-000

[www.saopedrodoscrentes.ma.gov.br](http://www.saopedrodoscrentes.ma.gov.br)



ESTADO DO MARANHÃO  
PREFEITURA MUNICIPAL DE SÃO PEDRO DOS CRENTES  
Av. Canaã, s/n, Centro, São Pedro dos Crentes – MA, CEP: 65978-000



## EDITAL CONCORRÊNCIA ELETRÔNICA Nº 013/2025 PROCESSO ADMINISTRATIVO Nº 132/2025

19.1. As regras acerca do pagamento são as estabelecidas no Termo de Referência, anexo a este Edital.

### 20. DAS SANÇÕES ADMINISTRATIVAS

20.1. Comete infração administrativa, nos termos da Lei nº 14.133/2021, o licitante/adjudicatário que:

20.1.1. Der causa à inexecução parcial ou total do contrato;

20.1.2. Deixar de entregar os documentos exigidos no certame;

20.1.3. Não manter a proposta, salvo em decorrência de fato superveniente devidamente justificado;

20.1.4. Não assinar o termo de contrato ou aceitar/retirar o instrumento equivalente, quando convocado dentro do prazo de validade da proposta;

20.1.5. Ensejar o retardamento da execução ou entrega do objeto da licitação sem motivo justificado;

20.1.6. Apresentar declaração ou documentação falsa;

20.1.7. Fraudar a licitação ou praticar ato fraudulento na execução do contrato;

20.1.8. Comportar-se de modo inidôneo ou cometer fraude de qualquer natureza;

20.1.9. Praticar atos ilícitos com vistas a frustrar os objetivos da licitação;

20.1.10. Praticar ato lesivo previsto no art. 5º da Lei nº 12.846/2013.

21.2. O licitante/adjudicatário que cometer qualquer das infrações discriminadas nos subitens anteriores ficará sujeito, sem prejuízo da responsabilidade civil e criminal, às seguintes sanções:

- a) Advertência por escrito;
- b) Multa;
- c) Impedimento de licitar e contratar;
- d) Declaração de inidoneidade para licitar ou contratar.

21.3. A penalidade de multa pode ser aplicada cumulativamente com as demais sanções.



ESTADO DO MARANHÃO  
PREFEITURA MUNICIPAL DE SÃO PEDRO DOS CRENTES  
Av. Canaã, s/n, Centro, São Pedro dos Crentes – MA, CEP: 65978-000



## EDITAL CONCORRÊNCIA ELETRÔNICA Nº 013/2025 PROCESSO ADMINISTRATIVO Nº 132/2025

21.4. Do ato que aplicar a penalidade caberá recurso, no prazo de 15 (quinze) dias úteis, a contar da ciência da intimação, podendo a autoridade que tiver proferido o ato reconsiderar sua decisão ou, no prazo de 05 (cinco) dias encaminhá-lo devidamente informados para a apreciação e decisão superior, no prazo de 20 (vinte) dias úteis.

21.5. Serão publicadas na Imprensa Oficial do Município, estado e da união, as sanções administrativas previstas no ITEM 17.2, c, d, deste edital, inclusive a reabilitação perante a Administração Pública.

21.6. DA FRAUDE E DA CORRUPÇÃO - Os licitantes e o contratado devem observar e fazer observar, por seus fornecedores e subcontratados, se admitida à subcontratação, o mais alto padrão de ética durante todo o processo de licitação, de contratação e de execução do objeto contratual.

21.6.1. PARA OS PROPÓSITOS DESTA CLÁUSULA, DEFINEM-SE AS SEGUINTE PRÁTICAS:

- a) PRÁTICA CORRUPTA: Oferecer, dar, receber ou solicitar, direta ou indiretamente, qualquer vantagem com o objetivo de influenciar a ação de servidor público no processo de licitação ou na execução do contrato;
- b) PRÁTICA FRAUDULENTA: A falsificação ou omissão dos fatos, com o objetivo de influenciar o processo de licitação ou de execução do contrato;
- c) PRÁTICA CONCERTADA: Esquematizar ou estabelecer um acordo entre dois ou mais licitantes, com ou sem o conhecimento de representantes ou prepostos do órgão licitador, visando estabelecer preços em níveis artificiais e não-competitivos;
- d) PRÁTICA COERCITIVA: Causar danos ou ameaçar causar dano, direta ou indiretamente, às pessoas ou sua propriedade, visando influenciar sua participação em um processo licitatório ou afetar a execução do contrato.
- e) PRÁTICA OBSTRUTIVA: Destruir, falsificar, alterar ou ocultar provas em inspeções ou fazer declarações falsas aos representantes do organismo financeiro multilateral, com o objetivo de impedir materialmente a apuração de alegações de prática prevista acima; atos cuja intenção seja impedir materialmente o exercício do direito de o organismo financeiro multilateral promover inspeção.

### 21. DA IMPUGNAÇÃO AO EDITAL E DO PEDIDO DE ESCLARECIMENTO

21.1. Até 03 (três) dias úteis antes da data designada para a abertura da sessão pública, qualquer pessoa poderá impugnar este Edital e/ou apresentar pedido de esclarecimento.

PREFEITURA MUNICIPAL DE SÃO PEDRO DOS CRENTES

Av. Canaã, s/n, Centro, São Pedro dos Crentes – MA, CEP: 65978-000

[www.saopedroscientes.ma.gov.br](http://www.saopedroscientes.ma.gov.br)



ESTADO DO MARANHÃO  
PREFEITURA MUNICIPAL DE SÃO PEDRO DOS CRENTES  
Av. Canaã, s/n, Centro, São Pedro dos Crentes – MA, CEP: 65978-000



## EDITAL CONCORRÊNCIA ELETRÔNICA Nº 013/2025 PROCESSO ADMINISTRATIVO Nº 132/2025

20.2. A IMPUGNAÇÃO e/ou PEDIDO DE ESCLARECIMENTO DEVERÃO ser feitos EXCLUSIVAMENTE por FORMA ELETRÔNICA no PORTAL DE COMPRAS PÚBLICA - disponível no endereço eletrônico <https://www.portaldecompraspublicas.com.br>.

21.3. A resposta à impugnação ou ao pedido de esclarecimento será divulgada no PORTAL DE COMPRAS PÚBLICA no prazo de até 3 (três) dias úteis, limitado ao último dia útil anterior à data da abertura do certame.

21.4. Acolhida a impugnação, será definida e publicada nova data para a realização do certame.

21.5. As impugnações e pedidos de esclarecimentos não suspendem os prazos previstos no certame, salvo quando se amolda ao art. 55 parágrafo 1º, da Lei nº 14.133/2021.

21.5.1. A concessão de efeito suspensivo à impugnação é medida excepcional e deverá ser motivada pelo Agente de Contratação, nos autos do processo de licitação.

21.6. As respostas aos pedidos de esclarecimentos serão divulgadas pelo sistema e vincularão os participantes e a administração.

21.7. As respostas às impugnações e aos esclarecimentos solicitados, bem como outros avisos de ordem geral, serão cadastradas no sítio PORTAL DE COMPRAS PÚBLICAS - disponível no endereço eletrônico <https://www.portaldecompraspublicas.com.br>, sendo de responsabilidade dos licitantes, seu acompanhamento.

21.8. A petição de impugnação apresentada por empresa deve ser firmada por sócio, pessoa designada para a administração da sociedade empresária, ou procurador, e vir acompanhada, conforme o caso, de estatuto ou contrato social e suas posteriores alterações, se houver, do ato de designação do administrador, ou de procuração pública ou particular (instrumento de mandato com poderes para impugnar o Edital).

## 22. DAS DISPOSIÇÕES GERAIS

22.1. Da sessão pública DA CONCORRÊNCIA divulgar-se-á Ata no sistema eletrônica.

22.2. Não havendo expediente ou ocorrendo qualquer fato superveniente que impeça a realização do certame na data marcada, a sessão será automaticamente transferida para o primeiro dia útil subsequente, no mesmo horário anteriormente estabelecido, desde que não haja comunicação em contrário, pelo Agente de Contratação.

22.3. Todas as referências de tempo no Edital, no aviso e durante a sessão pública observarão o horário de Brasília – DF.

PREFEITURA MUNICIPAL DE SÃO PEDRO DOS CRENTES

Av. Canaã, s/n, Centro, São Pedro dos Crentes – MA, CEP: 65978-000

[www.saopedrodoscrentes.ma.gov.br](http://www.saopedrodoscrentes.ma.gov.br)



ESTADO DO MARANHÃO  
PREFEITURA MUNICIPAL DE SÃO PEDRO DOS CRENTES  
Av. Canaã, s/n, Centro, São Pedro dos Crentes – MA, CEP: 65978-000



## EDITAL CONCORRÊNCIA ELETRÔNICA Nº 013/2025 PROCESSO ADMINISTRATIVO Nº 132/2025

22.4. No julgamento das propostas e da habilitação, o Agente de Contratação poderá sanar erros ou falhas que não alterem a substância das propostas, dos documentos e sua validade jurídica, mediante despacho fundamentado, registrado em ata e acessível a todos, atribuindo-lhes validade e eficácia para fins de habilitação e classificação.

22.5. A homologação do resultado desta licitação não implicará direito à contratação.

22.6. As normas disciplinadoras da licitação serão sempre interpretadas em favor da ampliação da disputa entre os interessados, desde que não comprometam o interesse da Administração, o princípio da isonomia, a finalidade e a segurança da contratação.

22.7. Os licitantes assumem todos os custos de preparação e apresentação de suas propostas e a Administração não será, em nenhum caso, responsável por esses custos, independentemente da condução ou do resultado do processo licitatório.

22.8. Na contagem dos prazos estabelecidos neste Edital e seus Anexos, excluir-se-á o dia do início e incluir-se-á o do vencimento. Só se iniciam e vencem os prazos em dias de expediente na Administração.

22.9. O desatendimento de exigências formais não essenciais não importará o afastamento do licitante, desde que seja possível o aproveitamento do ato, observados os princípios da isonomia e do interesse público.

22.10. O licitante é o responsável pela fidelidade e legitimidade das informações prestadas e dos documentos apresentados em qualquer fase da licitação.

22.10.1. A falsidade de qualquer documento apresentado ou a inverdade das informações nele contidas implicará a imediata desclassificação do proponente que o tiver apresentado, ou, caso tenha sido o vencedor, a rescisão do contrato ou do documento equivalente, sem prejuízo das demais sanções cabíveis.

22.11. Em caso de divergência entre disposições deste Edital e de seus anexos ou demais peças que compõem o processo, prevalecerá as deste Edital.

22.12. A Prefeitura municipal de São Pedro dos Crentes - MA, poderá revogar este Concorrência por razões de interesse público decorrente de fato superveniente que constitua óbice manifesto e incontornável, ou anulá-lo por ilegalidade, de ofício ou por provocação de terceiros, salvo quando for viável a convalidação do ato ou do procedimento viciado, desde que observados os princípios da ampla defesa e contraditório.

22.12.1. A anulação DA CONCORRÊNCIA induz à extinção do contrato.

PREFEITURA MUNICIPAL DE SÃO PEDRO DOS CRENTES

Av. Canaã, s/n, Centro, São Pedro dos Crentes – MA, CEP: 65978-000

[www.saopedrodoscrentes.ma.gov.br](http://www.saopedrodoscrentes.ma.gov.br)



ESTADO DO MARANHÃO  
PREFEITURA MUNICIPAL DE SÃO PEDRO DOS CRENTES  
Av. Canaã, s/n, Centro, São Pedro dos Crentes – MA, CEP: 65978-000



**EDITAL CONCORRÊNCIA ELETRÔNICA Nº 013/2025**  
**PROCESSO ADMINISTRATIVO Nº 132/2025**

22.12.2. A anulação da licitação por motivo de ilegalidade não gera obrigação de indenizar.

22.13. É facultado à Autoridade Superior, em qualquer fase deste Concorrência, promover diligência destinada a esclarecer ou completar a instrução do processo, vedada a inclusão posterior de informação ou de documentos que deveriam ter sido apresentados para fins de classificação e habilitação.

22.14. O Edital está disponibilizado, na íntegra, nos endereços eletrônicas: PORTAL DE COMPRAS PÚBLICAS - disponível no endereço eletrônica <https://portaldecompraspublicas.com.br>, [www.saopedrodoscrentes.ma.gov.br](http://www.saopedrodoscrentes.ma.gov.br) E-mail: [cplsaopedrodoscrentes@gmail.com](mailto:cplsaopedrodoscrentes@gmail.com), <https://www.tce.ma.gov.br> e também poderão ser lidos e/ou obtidos no endereço: Av. Canaã, 102, Centro, São Pedro dos Crentes - MA, nos dias úteis, no horário das 08:00 às 17:00, no mesmo endereço e período em que os autos do processo administrativo permanecerão com acesso e vista franqueada aos interessados.

22.15. Integram este Edital, para todos os fins e efeitos, os seguintes anexos:

- ANEXO I – TERMO DE REFERÊNCIA
- ANEXO II - MODELO DE PROPOSTA DE PREÇOS;
- ANEXO III – MODELO DE DECLARAÇÃO CONJUNTA;
- ANEXO IV- MINUTA DO CONTRATO;
- ANEXO V- PROJETO BÁSICO

São Pedro dos Crentes - MA, 26 de novembro de 2025.

CLOVIS CIRQUEIRA DA SILVA:64696901300 Assinado de forma digital por CLOVIS CIRQUEIRA DA SILVA:64696901300

**CLÓVIS CIRQUEIRA DA SILVA**  
**Secretário Municipal de Educação**  
**Aprovado por:**

ROMULO COSTA ARRUDA:02823065369 Assinado de forma digital por ROMULO COSTA ARRUDA:02823065369

**ROMULO COSTA ARRUDA**  
**Prefeito Municipal**



ESTADO DO MARANHÃO  
PREFEITURA MUNICIPAL DE SÃO PEDRO DOS CRENTES  
Av. Canaã, s/n, Centro, São Pedro dos Crentes – MA, CEP: 65978-000



**EDITAL CONCORRÊNCIA ELETRÔNICA Nº 013/2025**  
**PROCESSO ADMINISTRATIVO Nº 132/2025**

**ANEXO I**

**TERMO DE REFERÊNCIA**

**1. CONDIÇÕES GERAIS DA CONTRATAÇÃO**

- 1.1. Os serviços objeto desta contratação são caracterizados como especializados, conforme justificativa constante do Estudo Técnico Preliminar.
- 1.2. O prazo de vigência da contratação é de 90 dias, conforme cronograma do projeto básico, contados da data de assinatura do Contrato, prorrogável na forma dos artigos 106 e 107 da Lei nº 14.133, de 2021.
- 1.3. O contrato oferece maior detalhamento das regras que serão aplicadas em relação à vigência da contratação.

**2. FUNDAMENTAÇÃO E DESCRIÇÃO DA NECESSIDADE DA CONTRATAÇÃO**

- 2.1. A Fundamentação da Contratação e de seus quantitativos encontra-se pormenorizada em tópico específico dos Estudos Técnicos Preliminares.
- 2.2. O objeto da contratação não está previsto no Plano de Contratações Anual 2025, conforme consta das informações básicas deste termo de referência.

**3. DESCRIÇÃO DA SOLUÇÃO COMO UM TODO CONSIDERADO O CICLO DE VIDA DO OBJETO**

- 3.1. A descrição da solução como um todo encontra-se pormenorizada em tópico específico do Estudo Técnico Preliminar.

**REQUISITOS DA CONTRATAÇÃO**

**Item 1. Subcontratação**

- 3.1. Não é admitida a subcontratação do objeto contratual.

**Item 2. Garantia da contratação**

- 3.2. Não haverá exigência da garantia da contratação dos art. 96 e seguintes da Lei nº 14.133, de 2021.



ESTADO DO MARANHÃO  
PREFEITURA MUNICIPAL DE SÃO PEDRO DOS CRENTES  
Av. Canaã, s/n, Centro, São Pedro dos Crentes – MA, CEP: 65978-000



**EDITAL CONCORRÊNCIA ELETRÔNICA Nº 013/2025**  
**PROCESSO ADMINISTRATIVO Nº 132/2025**

**Item 3. Vistoria**

3.3. É facultativo a realização de avaliação prévia do local de execução dos serviços.

3.4. É assegurado ao interessado o direito de realização de vistoria prévia, acompanhado por servidor designado para esse fim, de segunda à sexta-feira, conforme horário agendado junto à Administração.

3.5. Serão disponibilizados data e horário diferentes aos interessados em realizar a vistoria prévia.

Para a vistoria, o representante legal da empresa ou responsável técnico deverá estar devidamente identificado, apresentando documento de identidade civil e documento expedido pela empresa comprovando sua habilitação para a realização da vistoria.

**4. MODELO DE EXECUÇÃO DO OBJETO**

**Item 4. Condições de execução**

4.1. O início da execução do objeto se dará em até 05 (cinco) dias úteis da emissão da ordem de serviço.

**5. MODELO DE GESTÃO DO CONTRATO**

5.1. O contrato deverá ser executado fielmente pelas partes, de acordo com as cláusulas avençadas e as normas da Lei nº 14.133, de 2021, e cada parte responderá pelas consequências de sua inexecução total ou parcial.

5.2. Em caso de impedimento, ordem de paralisação ou suspensão do contrato, o cronograma de execução será prorrogado automaticamente pelo tempo correspondente, anotadas tais circunstâncias mediante simples apostila.

5.3. As comunicações entre o órgão ou entidade e a contratada devem ser realizadas por escrito sempre que o ato exigir tal formalidade, admitindo-se o uso de mensagem eletrônica para esse fim.

5.4. O órgão ou entidade poderá convocar representante da empresa para adoção de providências que devam ser cumpridas de imediato.

**Item 5. Fiscalização**

5.5. A execução do contrato deverá ser acompanhada e fiscalizada pelo(s) fiscal(is) do contrato, ou pelos respectivos substitutos (Lei nº 14.133, de 2021, art. 117, caput).



ESTADO DO MARANHÃO  
PREFEITURA MUNICIPAL DE SÃO PEDRO DOS CRENTES  
Av. Canaã, s/n, Centro, São Pedro dos Crentes – MA, CEP: 65978-000



## EDITAL CONCORRÊNCIA ELETRÔNICA Nº 013/2025 PROCESSO ADMINISTRATIVO Nº 132/2025

### Item 6. Fiscalização Técnica

5.6. O fiscal técnico do contrato acompanhará a execução do contrato, para que sejam cumpridas todas as condições estabelecidas no contrato, de modo a assegurar os melhores resultados para a Administração. (Decreto nº 11.246, de 2022, art. 22, VI);

5.7. O fiscal técnico do contrato anotarà no histórico de gerenciamento do contrato todas as ocorrências relacionadas à execução do contrato, com a descrição do que for necessário para a regularização das faltas ou dos defeitos observados. (Lei nº 14.133, de 2021, art. 117, §1º e Decreto nº 11.246, de 2022, art. 22, II);

5.8. Identificada qualquer inexatidão ou irregularidade, o fiscal técnico do contrato emitirá notificações para a correção da execução do contrato, determinando prazo para a correção. (Decreto nº 11.246, de 2022, art. 22, III);

5.9. O fiscal técnico do contrato informará ao gestor do contrato, em tempo hábil, a situação que demandar decisão ou adoção de medidas que ultrapassem sua competência, para que adote as medidas necessárias e saneadoras, se for o caso. (Decreto nº 11.246, de 2022, art. 22, IV);

5.10. No caso de ocorrências que possam inviabilizar a execução do contrato nas datas aprazadas, o fiscal técnico do contrato comunicará o fato imediatamente ao gestor do contrato. (Decreto nº 11.246, de 2022, art. 22, V);

5.11. O fiscal técnico do contrato comunicará ao gestor do contrato, em tempo hábil, o término do contrato sob sua responsabilidade, com vistas à tempestiva renovação ou à prorrogação contratual (Decreto nº 11.246, de 2022, art. 22, VII).

### Item 7. Fiscalização Administrativa

5.12. O fiscal administrativo do contrato verificará a manutenção das condições de habilitação da contratada, acompanhará o empenho, o pagamento, as garantias, as glosas e a formalização de apostilamento e termos aditivos, solicitando quaisquer documentos comprobatórios pertinentes, caso necessário (Art. 23, I e II, do Decreto nº 11.246, de 2022).

5.13. Caso ocorra descumprimento das obrigações contratuais, o fiscal administrativo do contrato atuará tempestivamente na solução do problema, reportando ao gestor do contrato para que tome as providências cabíveis, quando ultrapassar a sua competência; (Decreto nº 11.246, de 2022, art. 23, IV).



ESTADO DO MARANHÃO  
PREFEITURA MUNICIPAL DE SÃO PEDRO DOS CRENTES  
Av. Canaã, s/n, Centro, São Pedro dos Crentes – MA, CEP: 65978-000



## EDITAL CONCORRÊNCIA ELETRÔNICA Nº 013/2025 PROCESSO ADMINISTRATIVO Nº 132/2025

### Item 8. Gestor do Contrato

5.14. O gestor do contrato coordenará a atualização do processo de acompanhamento e fiscalização do contrato contendo todos os registros formais da execução no histórico de gerenciamento do contrato, a exemplo da ordem de serviço, do registro de ocorrências, das alterações e das prorrogações contratuais, elaborando relatório com vistas à verificação da necessidade de adequações do contrato para fins de atendimento da finalidade da administração. (Decreto nº 11.246, de 2022, art. 21, IV).

5.15. O gestor do contrato acompanhará os registros realizados pelos fiscais do contrato, de todas as ocorrências relacionadas à execução do contrato e as medidas adotadas, informando, se for o caso, à autoridade superior àquelas que ultrapassarem a sua competência. (Decreto nº 11.246, de 2022, art. 21, II).

5.16. O gestor do contrato acompanhará a manutenção das condições de habilitação da contratada, para fins de empenho de despesa e pagamento, e anotará os problemas que obstem o fluxo normal da liquidação e do pagamento da despesa no relatório de riscos eventuais. (Decreto nº 11.246, de 2022, art. 21, III).

5.17. O gestor do contrato emitirá documento comprobatório da avaliação realizada pelos fiscais técnico, administrativo e setorial quanto ao cumprimento de obrigações assumidas pelo contratado, com menção ao seu desempenho na execução contratual, baseado nos indicadores objetivamente definidos e aferidos, e a eventuais penalidades aplicadas, devendo constar do cadastro de atesto de cumprimento de obrigações. (Decreto nº 11.246, de 2022, art. 21, VIII).

5.18. O gestor do contrato tomará providências para a formalização de processo administrativo de responsabilização para fins de aplicação de sanções, a ser conduzido pela comissão de que trata o art. 158 da Lei nº 14.133, de 2021, ou pelo agente ou pelo setor com competência para tal, conforme o caso. (Decreto nº 11.246, de 2022, art. 21, X).

5.19. O gestor do contrato deverá elaborar relatório final com informações sobre a consecução dos objetivos que tenham justificado a contratação e eventuais condutas a serem adotadas para o aprimoramento das atividades da Administração. (Decreto nº 11.246, de 2022, art. 21, VI).

5.20. O gestor do contrato deverá enviar a documentação pertinente ao setor de contratos para a formalização dos procedimentos de liquidação e pagamento, no valor dimensionado pela fiscalização e gestão nos termos do contrato.

### 6. CRITÉRIOS DE MEDIÇÃO E PAGAMENTO

PREFEITURA MUNICIPAL DE SÃO PEDRO DOS CRENTES

Av. Canaã, s/n, Centro, São Pedro dos Crentes – MA, CEP: 65978-000

[www.saopedrodoscrentes.ma.gov.br](http://www.saopedrodoscrentes.ma.gov.br)



ESTADO DO MARANHÃO  
PREFEITURA MUNICIPAL DE SÃO PEDRO DOS CRENTES  
Av. Canaã, s/n, Centro, São Pedro dos Crentes – MA, CEP: 65978-000



## EDITAL CONCORRÊNCIA ELETRÔNICA Nº 013/2025 PROCESSO ADMINISTRATIVO Nº 132/2025

### Item 9. Do recebimento

6.1. Ao final de cada etapa da execução contratual, conforme previsto no Cronograma Físico- Financeiro, o Contratado apresentará a medição prévia dos serviços executados no período, por meio de planilha e memória de cálculo detalhada.

6.1.1. Uma etapa será considerada efetivamente concluída quando os serviços previstos para aquela etapa, no Cronograma Físico-Financeiro, estiverem executados em sua totalidade.

6.2. Os serviços serão recebidos provisoriamente, no prazo de 15 (dias) dias, pelos fiscais técnico e administrativo, mediante termos detalhados, quando verificado o cumprimento das exigências de caráter técnico e administrativo. (Art. 140, I, a, da Lei nº 14.133 e Arts. 22, X e 23, X do Decreto nº 11.246, de 2022).

6.2.1. O prazo da disposição acima será contado do recebimento de comunicação de cobrança oriunda do contratado com a comprovação da prestação dos serviços a que se referem a parcela a ser paga.

6.2.2. O fiscal técnico do contrato realizará o recebimento provisório do objeto do contrato mediante termo detalhado que comprove o cumprimento das exigências de caráter técnico. (Art. 22, X, Decreto nº 11.246, de 2022).

6.2.3. O fiscal administrativo do contrato realizará o recebimento provisório do objeto do contrato mediante termo detalhado que comprove o cumprimento das exigências de caráter administrativo. (Art. 23, X, Decreto nº 11.246, de 2022)

6.2.4. Para efeito de recebimento provisório, ao final de cada período de faturamento, o fiscal técnico do contrato irá apurar o resultado das avaliações da execução do objeto e, se for o caso, a análise do desempenho e qualidade da prestação dos serviços realizados em consonância com os indicadores previstos, que poderá resultar no redimensionamento de valores a serem pagos à contratada, registrando em relatório a ser encaminhado ao gestor do contrato.

6.2.5. Será considerado como ocorrido o recebimento provisório com a entrega do termo detalhado ou, em havendo mais de um a ser feito, com a entrega do último.

6.2.6. O Contratado fica obrigado a reparar, corrigir, remover, reconstruir ou substituir, às suas expensas, no todo ou em parte, o objeto em que se verificarem vícios, defeitos ou incorreções resultantes da execução ou materiais empregados, cabendo à fiscalização não atestar a última e/ou única medição de serviços até que sejam sanadas todas as eventuais



ESTADO DO MARANHÃO  
PREFEITURA MUNICIPAL DE SÃO PEDRO DOS CRENTES  
Av. Canaã, s/n, Centro, São Pedro dos Crentes – MA, CEP: 65978-000



## EDITAL CONCORRÊNCIA ELETRÔNICA Nº 013/2025 PROCESSO ADMINISTRATIVO Nº 132/2025

pendências que possam vir a ser apontadas no Recebimento Provisório.

6.2.7. A fiscalização não efetuará o ateste da última e/ou única medição de serviços até que sejam sanadas todas as eventuais pendências que possam vir a ser apontadas no Recebimento Provisório. (Art. 119 c/c art. 140 da Lei nº 14133, de 2021)

6.2.8. O recebimento provisório também ficará sujeito, quando cabível, à conclusão de todos os testes de campo e à entrega dos Manuais e Instruções exigíveis.

6.2.9. Os serviços poderão ser rejeitados, no todo ou em parte, quando em desacordo com as especificações constantes no Projeto Básico e na proposta, sem prejuízo da aplicação das penalidades.

6.3. Quando a fiscalização for exercida por um único servidor, o Termo Detalhado deverá conter o registro, a análise e a conclusão acerca das ocorrências na execução do contrato, em relação à fiscalização técnica e administrativa e demais documentos que julgar necessários, devendo encaminhá-los ao gestor do contrato para recebimento definitivo.

6.4. Os serviços serão recebidos definitivamente no prazo de 30 (trinta) dias, contados do recebimento provisório, por servidor ou comissão designada pela autoridade competente, após a verificação da qualidade e quantidade do serviço e consequente aceitação mediante termo detalhado, obedecendo os seguintes procedimentos:

6.4.1. Emitir documento comprobatório da avaliação realizada pelos fiscais técnico, administrativo e setorial, quando houver, no cumprimento de obrigações assumidas pelo contratado, com menção ao seu desempenho na execução contratual, baseado em indicadores objetivamente definidos e aferidos, e a eventuais penalidades aplicadas, devendo constar do cadastro de ateste de cumprimento de obrigações, conforme regulamento (art. 21, VIII, Decreto nº 11.246, de 2022).

6.4.2. Realizar a análise dos relatórios e de toda a documentação apresentada pela fiscalização e, caso haja irregularidades que impeçam a liquidação e o pagamento da despesa, indicar as cláusulas contratuais pertinentes, solicitando à CONTRATADA, por escrito, as respectivas correções;

6.4.3. Emitir Termo Detalhado para efeito de recebimento definitivo dos serviços prestados, com base nos relatórios e documentações apresentadas; e

6.4.4. Comunicar a empresa para que emita a Nota Fiscal ou Fatura, com o valor exato dimensionado pela fiscalização.

6.4.5. Enviar a documentação pertinente ao setor de contratos para a formalização dos



ESTADO DO MARANHÃO  
PREFEITURA MUNICIPAL DE SÃO PEDRO DOS CRENTES  
Av. Canaã, s/n, Centro, São Pedro dos Crentes – MA, CEP: 65978-000



## EDITAL CONCORRÊNCIA ELETRÔNICA Nº 013/2025 PROCESSO ADMINISTRATIVO Nº 132/2025

procedimentos de liquidação e pagamento, no valor dimensionado pela fiscalização e gestão.

6.5. No caso de controvérsia sobre a execução do objeto, quanto à dimensão, qualidade e quantidade, deverá ser observado o teor do art. 143 da Lei nº 14.133, de 2021, comunicando-se à empresa para emissão de Nota Fiscal no que pertine à parcela incontroversa da execução do objeto, para efeito de liquidação e pagamento.

6.6. Nenhum prazo de recebimento ocorrerá enquanto pendente a solução, pelo contratado, de inconsistências verificadas na execução do objeto ou no instrumento de cobrança.

6.7. O recebimento provisório ou definitivo não excluirá a responsabilidade civil pela solidez e pela segurança do serviço nem a responsabilidade ético-profissional pela perfeita execução do contrato.

### Item 10. Liquidação

6.8. Recebida a Nota Fiscal ou documento de cobrança equivalente, correrá o prazo de dez dias úteis para fins de liquidação, na forma desta seção, prorrogáveis por igual período, nos termos do art. 7º, §2º da Instrução Normativa SEGES/ME nº 77/2022.

6.8.1. O prazo de que trata o item anterior será reduzido à metade, mantendo-se a possibilidade de prorrogação, nos casos de contratações decorrentes de despesas cujos valores não ultrapassem o limite de que trata o inciso II do art. 75 da Lei nº 14.133, de 2021.

6.9. Para fins de liquidação, o setor competente deve verificar se a Nota Fiscal ou Fatura apresentada expressa os elementos necessários e essenciais do documento, tais como:

- a) o prazo de validade;
- b) a data da emissão;
- c) os dados do contrato e do órgão contratante;
- d) o período respectivo de execução do contrato;
- e) o valor a pagar; e
- f) eventual destaque do valor de retenções tributárias cabíveis.

6.10. Havendo erro na apresentação da Nota Fiscal/Fatura, ou circunstância que impeça a liquidação da despesa, esta ficará sobrestada até que o contratado providencie as medidas saneadoras, reiniciando-se o prazo após a comprovação da regularização da situação, sem ônus à contratante;

6.11. A Nota Fiscal ou Fatura deverá ser obrigatoriamente acompanhada da comprovação da regularidade fiscal, constatada por meio de consulta *on-line* ao SICAF ou, na



**EDITAL CONCORRÊNCIA ELETRÔNICA Nº 013/2025**  
**PROCESSO ADMINISTRATIVO Nº 132/2025**

impossibilidade de acesso ao referido Sistema, mediante consulta aos sítios eletrônicos oficiais ou à documentação mencionada no art. 68 da Lei nº 14.133/2021.

6.12. A Administração deverá realizar consulta ao SICAF para: a) verificar a manutenção das condições de habilitação exigidas no edital; b) identificar possível razão que impeça a participação em licitação, no âmbito do órgão ou entidade, proibição de contratar com o Poder Público, bem como ocorrências impeditivas indiretas (INSTRUÇÃO NORMATIVA Nº 3, DE 26 DE ABRIL DE 2018).

6.13. Constatando-se, junto ao SICAF, a situação de irregularidade do contratado, será providenciada sua notificação, por escrito, para que, no prazo de 5 (cinco) dias úteis, regularize sua situação ou, no mesmo prazo, apresente sua defesa. O prazo poderá ser prorrogado uma vez, por igual período, a critério do contratante.

6.14. Não havendo regularização ou sendo a defesa considerada improcedente, o contratante deverá comunicar aos órgãos responsáveis pela fiscalização da regularidade fiscal quanto à inadimplência do contratado, bem como quanto à existência de pagamento a ser efetuado, para que sejam acionados os meios pertinentes e necessários para garantir o recebimento de seus créditos.

6.15. Persistindo a irregularidade, o contratante deverá adotar as medidas necessárias à rescisão contratual nos autos do processo administrativo correspondente, assegurada ao contratado a ampla defesa.

6.16. Havendo a efetiva execução do objeto, os pagamentos serão realizados normalmente, até que se decida pela rescisão do contrato, caso o contratado não regularize sua situação junto ao SICAF.

**Item 11. Prazo de pagamento**

6.17. O pagamento será efetuado no prazo máximo de até dez dias úteis, contados da finalização da liquidação da despesa, conforme seção anterior, nos termos da Instrução Normativa SEGES/ME nº 77, de 2022.

6.18. No caso de atraso pelo Contratante, os valores devidos ao contratado serão atualizados monetariamente entre o termo final do prazo de pagamento até a data de sua efetiva realização, mediante aplicação do índice INCC de correção monetária.

**Item 12. Forma de pagamento**

6.19. O pagamento será realizado através de ordem bancária, para crédito em banco, agência e conta corrente indicados pelo contratado.



ESTADO DO MARANHÃO  
PREFEITURA MUNICIPAL DE SÃO PEDRO DOS CRENTES  
Av. Canaã, s/n, Centro, São Pedro dos Crentes – MA, CEP: 65978-000



## EDITAL CONCORRÊNCIA ELETRÔNICA Nº 013/2025 PROCESSO ADMINISTRATIVO Nº 132/2025

6.20. Será considerada data do pagamento o dia em que constar como emitida a ordem bancária para pagamento.

6.21. Quando do pagamento, será efetuada a retenção tributária prevista na legislação aplicável.

6.21.1. Independentemente do percentual de tributo inserido na planilha, quando houver, serão retidos na fonte, quando da realização do pagamento, os percentuais estabelecidos na legislação vigente.

6.22. O contratado regularmente optante pelo Simples Nacional, nos termos da Lei Complementar nº 123, de 2006, não sofrerá a retenção tributária quanto aos impostos e contribuições abrangidos por aquele regime. No entanto, o pagamento ficará condicionado à apresentação de comprovação, por meio de documento oficial, de que faz jus ao tratamento tributário favorecido previsto na referida Lei Complementar.

### 7. FORMA E CRITÉRIOS DE SELEÇÃO DO FORNECEDOR E REGIME DE EXECUÇÃO

#### Item 13. Forma de seleção e critério de julgamento da proposta

7.1. O fornecedor será selecionado por meio da realização de procedimento de LICITAÇÃO, na modalidade CONCORRÊNCIA, sob a forma ELETRÔNICA, com adoção do critério de julgamento pelo MENOR PREÇO GLOBAL.

#### Item 14. Regime de execução

7.2. O regime de execução do contrato será a EMPREITADA POR PREÇO GLOBAL.

#### Item 15. Critérios de aceitabilidade de preços

7.3. Ressalvado o objeto ou parte dele sujeito ao regime de empreitada por preço unitário, o critério de aceitabilidade de preços será o valor global estimado para a contratação.

7.3.1. O licitante que estiver mais bem colocado na disputa deverá apresentar à Administração, por meio eletrônico, planilha que contenha o preço global, os quantitativos e os preços unitários tidos como relevantes, conforme modelo de planilha elaborada pela Administração, para efeito de avaliação de exequibilidade (art. 59, §3º, da Lei nº 14.133/2021);

#### Item 16. Exigências de habilitação

7.4. Para fins de habilitação, deverá o licitante comprovar os seguintes requisitos:



ESTADO DO MARANHÃO  
PREFEITURA MUNICIPAL DE SÃO PEDRO DOS CRENTES  
Av. Canaã, s/n, Centro, São Pedro dos Crentes – MA, CEP: 65978-000



## EDITAL CONCORRÊNCIA ELETRÔNICA Nº 013/2025 PROCESSO ADMINISTRATIVO Nº 132/2025

### Item 17. Habilitação jurídica

7.5. **Empresário individual:** inscrição no Registro Público de Empresas Mercantis, a cargo da Junta Comercial da respectiva sede;

7.6. **Microempreendedor Individual - MEI:** Certificado da Condição de Microempreendedor Individual - CCMEI, cuja aceitação ficará condicionada à verificação da autenticidade no sítio <https://www.gov.br/empresas-e-negocios/pt-br/empreendedor/>;

7.7. Sociedade empresária, sociedade limitada unipessoal – SLU ou sociedade identificada como empresa individual de responsabilidade limitada - EIRELI: inscrição do ato constitutivo, estatuto ou contrato social no Registro Público de Empresas Mercantis, a cargo da Junta Comercial da respectiva sede, acompanhada de documento comprobatório de seus administradores;

7.8. **Sociedade empresária estrangeira:** portaria de autorização de funcionamento no Brasil, publicada no Diário Oficial da União e arquivada na Junta Comercial da unidade federativa onde se localizar a filial, agência, sucursal ou estabelecimento, a qual será considerada como sua sede, conforme Instrução Normativa DREI/ME nº 77, de 18 de março de 2020.

7.9. **Sociedade simples:** inscrição do ato constitutivo no Registro Civil de Pessoas Jurídicas do local de sua sede, acompanhada de documento comprobatório de seus administradores;

7.10. **Filial, sucursal ou agência de sociedade simples ou empresária:** inscrição do ato constitutivo da filial, sucursal ou agência da sociedade simples ou empresária, respectivamente, no Registro Civil das Pessoas Jurídicas ou no Registro Público de Empresas Mercantis onde opera, com averbação no Registro onde tem sede a matriz.

7.11. **Sociedade cooperativa:** ata de fundação e estatuto social, com a ata da assembleia que o aprovou, devidamente arquivado na Junta Comercial ou inscrito no Registro Civil das Pessoas Jurídicas da respectiva sede, além do registro de que trata o art. 107 da Lei nº 5.764, de 16 de dezembro 1971.

7.12. Os documentos apresentados deverão estar acompanhados de todas as alterações ou da consolidação respectiva.

### Item 18. Habilitação fiscal, social e trabalhista

7.13. Prova de inscrição no Cadastro Nacional de Pessoas Jurídicas;

7.14. Prova de regularidade fiscal perante a Fazenda Nacional, mediante apresentação de certidão expedida conjuntamente pela Secretaria da Receita Federal do Brasil (RFB) e pela



ESTADO DO MARANHÃO  
PREFEITURA MUNICIPAL DE SÃO PEDRO DOS CRENTES  
Av. Canaã, s/n, Centro, São Pedro dos Crentes – MA, CEP: 65978-000



## EDITAL CONCORRÊNCIA ELETRÔNICA Nº 013/2025 PROCESSO ADMINISTRATIVO Nº 132/2025

Procuradoria-Geral da Fazenda Nacional (PGFN), referente a todos os créditos tributários federais e à Dívida Ativa da União (DAU) por elas administrados, inclusive aqueles relativos à Seguridade Social, nos termos da Portaria Conjunta nº 1.751, de 02 de outubro de 2014, do Secretário da Receita Federal do Brasil e da Procuradora-Geral da Fazenda Nacional.

7.15. Prova de regularidade com o Fundo de Garantia do Tempo de Serviço (FGTS);

7.16. Prova de inexistência de débitos inadimplidos perante a Justiça do Trabalho, mediante a apresentação de certidão negativa ou positiva com efeito de negativa, nos termos do Título VII- A da Consolidação das Leis do Trabalho, aprovada pelo Decreto-Lei nº 5.452, de 1º de maio de 1943;

7.17. Prova de inscrição no cadastro de contribuintes Municipal relativo ao domicílio ou sede do fornecedor, pertinente ao seu ramo de atividade e compatível com o objeto contratual;

7.18. Prova de regularidade com a Fazenda Municipal do domicílio ou sede do fornecedor, relativa à atividade em cujo exercício contrata ou concorre;

7.19. Caso o fornecedor seja considerado isento dos tributos relacionados ao objeto contratual, deverá comprovar tal condição mediante a apresentação de declaração da Fazenda respectiva do seu domicílio ou sede, ou outra equivalente, na forma da lei.

7.20. O fornecedor enquadrado como microempreendedor individual que pretenda auferir os benefícios do tratamento diferenciado previstos na Lei Complementar n. 123, de 2006, estará dispensado da prova de inscrição nos cadastros de contribuintes estadual e municipal.

### **Item 19. Qualificação Econômico-Financeira**

7.21. certidão negativa de falência expedida pelo distribuidor da sede do fornecedor - Lei nº 14.133, de 2021, art. 69, *caput*, inciso II);

7.22. Balanço patrimonial, demonstração de resultado de exercício e demais demonstrações contábeis dos 2 (dois) últimos exercícios sociais, comprovando:

7.23. índices de Liquidez Geral (LG), Liquidez Corrente (LC), e Solvência Geral (SG) superiores a 1 (um);

7.24. As empresas criadas no exercício financeiro da licitação deverão atender a todas as exigências da habilitação e poderão substituir os demonstrativos contábeis pelo balanço de abertura; e



ESTADO DO MARANHÃO  
PREFEITURA MUNICIPAL DE SÃO PEDRO DOS CRENTES  
Av. Canaã, s/n, Centro, São Pedro dos Crentes – MA, CEP: 65978-000



## EDITAL CONCORRÊNCIA ELETRÔNICA Nº 013/2025 PROCESSO ADMINISTRATIVO Nº 132/2025

7.25. Os documentos referidos acima limitar-se-ão ao último exercício no caso de a pessoa jurídica ter sido constituída há menos de 2 (dois) anos.

7.26. Os documentos referidos acima deverão ser exigidos com base no limite definido pela Receita Federal do Brasil para transmissão da Escrituração Contábil Digital - ECD ao Sped.

7.27. Caso a empresa licitante apresente resultado inferior ou igual a 1 (um) em qualquer dos índices de Liquidez Geral (LG), Solvência Geral (SG) e Liquidez Corrente (LC), será exigido para fins de habilitação capital mínimo OU patrimônio líquido mínimo de 10 % do valor total estimado da contratação.

7.28. As empresas criadas no exercício financeiro da licitação deverão atender a todas as exigências da habilitação e poderão substituir os demonstrativos contábeis pelo balanço de abertura. (Lei nº 14.133, de 2021, art. 65, §1º).

7.29. O atendimento dos índices econômicos previstos neste item deverá ser atestado mediante declaração assinada por profissional habilitado da área contábil, apresentada pelo fornecedor.

### Item 20. Qualificação Técnica

8.30. Certidão de registro de regularidade de situação junto ao Conselho Regional de Engenharia e Agronomia – CREA ou Conselho de Arquitetura e Urbanismo (CAU), na qual conste responsável técnico, emitida pelo CREA ou CAU da jurisdição da sede da licitante.

8.31. Quando a licitante for registrada fora do Estado do Maranhão, caso vencedora deverá apresentar o visto do CREA/MA, na assinatura do contrato.

8.32. Comprovação técnica-operacional da empresa licitante para o desempenho de serviço de engenharia, conforme segue:

8.33. Atestado(s) ou declaração(ões) de capacidade técnica-operacional, expedido(s) por pessoa(s) jurídica(s) de direito público ou privado, comprovando que a licitante (pessoa jurídica) executou serviços de engenharia;

8.34. O(s) atestado(s) ou declaração(ões) de capacidade técnica, deverá(ão) ser apresentado(s) em papel timbrado, contendo o nome, CNPJ e endereço do emitente, devendo estar assinado(s) ou rubricado(s), contendo o nome e cargo do emissor que o(s) subscreve (em), com firma reconhecida ou assinatura digital;

8.35. Comprovação de capacitação técnico-profissional, comprovação do LICITANTE de possuir em seu quadro permanente ou Declaração de Contratação Futura específica para o Certame (Assinado pelo contratante e pelo profissional indicado com reconhecimento de



ESTADO DO MARANHÃO  
PREFEITURA MUNICIPAL DE SÃO PEDRO DOS CRENTES  
Av. Canaã, s/n, Centro, São Pedro dos Crentes – MA, CEP: 65978-000



## EDITAL CONCORRÊNCIA ELETRÔNICA Nº 013/2025 PROCESSO ADMINISTRATIVO Nº 132/2025

firma em cartório), profissional de nível superior ou outro devidamente reconhecido pela entidade competente;

8.36. Declaração formal de disponibilidade da equipe técnica que se responsabilizará pelos serviços constantes do objeto deste projeto;

8.37. Declaração de que a licitante tem pleno conhecimento das condições e peculiaridades inerente à natureza do serviço ao local de sua execução, assumindo total responsabilidade por esse fato;

8.38. A existência de restrição relativamente à regularidade fiscal e trabalhista não impede que a licitante qualificada como microempresa ou empresa de pequeno porte seja declarada vencedora, uma vez que atenda a todas as demais exigências do edital.

8.39. A declaração do vencedor acontecerá no momento imediatamente posterior à fase de habilitação.

8.40. Caso a proposta mais vantajosa seja ofertada por licitante qualificada como microempresa ou empresa de pequeno porte, e uma vez constatada a existência de alguma restrição no que tange à regularidade fiscal e trabalhista, a mesma será convocada para, no prazo de 5 (cinco) dias úteis, após a declaração do vencedor, comprovar a regularização. O prazo poderá ser prorrogado por igual período, a critério da administração pública, quando requerida pelo licitante, mediante apresentação de justificativa.

8.41. A não-regularização fiscal e trabalhista no prazo previsto no subitem anterior acarretará a inabilitação do licitante, sem prejuízo das sanções previstas neste Edital, sendo facultada a convocação dos licitantes remanescentes, na ordem de classificação. Se, na ordem de classificação, seguir-se outra microempresa, empresa de pequeno porte ou sociedade cooperativa com alguma restrição na documentação fiscal e trabalhista, será concedido o mesmo prazo para regularização.

8.42. Havendo necessidade de analisar minuciosamente os documentos exigidos, o Agente de Contratação suspenderá a sessão, informando no “chat” a nova data e horário para a continuidade da mesma.

8.43. Será inabilitado o licitante que não comprovar sua habilitação, seja por não apresentar quaisquer dos documentos exigidos, ou apresentá-los em desacordo com o estabelecido neste Edital.

8.44. Os documentos que não possuírem prazo de vigência (inscrições, certificados, boletim de cadastros e similares) estabelecido pelo órgão expedidor, deverão ser datados dos últimos 90 (noventa) dias até a data de abertura do certame, sob pena de inabilitação;



ESTADO DO MARANHÃO  
PREFEITURA MUNICIPAL DE SÃO PEDRO DOS CRENTES  
Av. Canaã, s/n, Centro, São Pedro dos Crentes – MA, CEP: 65978-000



## EDITAL CONCORRÊNCIA ELETRÔNICA Nº 013/2025 PROCESSO ADMINISTRATIVO Nº 132/2025

8.45. Nos itens não exclusivos a microempresas e empresas de pequeno porte, em havendo inabilitação, haverá nova verificação, pelo sistema, da eventual ocorrência do empate ficto, previsto nos artigos 44 e 45 da LC nº 123/2006, seguindo-se a disciplina antes estabelecida para aceitação da proposta subsequente.

8.46. Constatado o atendimento às exigências de habilitação fixadas no Edital, o licitante será declarado vencedor.

### Item 21.

### 8. ESTIMATIVAS DO VALOR DA CONTRATAÇÃO

8.1. O custo estimado total da contratação é de R\$ 400.000,00 (quatrocentos mil reais), conforme planilhas orçamentárias do Projeto Básico em anexo.

### 10. ADEQUAÇÃO ORÇAMENTÁRIA

10.1. As despesas para atender a esta licitação estão programadas em dotação orçamentária própria, prevista no orçamento do Município para o exercício de 2025/2026, na classificação abaixo:

#### 12 - FUNDEB - FUNDO DE MANUT. DES. EDUCAÇÃO BASICA

12.361.0403.1035 Construção, Ampliação e Reforma de unidades escolares

4.4.90.51.00 - Obras e Instalações

#### 08 - MANUTENÇÃO E DESENVOLVIMENTO DO ENSINO

12.361.0403.1019 - Construção, Ampliação e Reforma de unidades escolares

4.4.90.51.00 - Obras e Instalações

São Pedro dos Crentes - MA, 26 de novembro de 2025.



ESTADO DO MARANHÃO  
PREFEITURA MUNICIPAL DE SÃO PEDRO DOS CRENTES  
Av. Canaã, s/n, Centro, São Pedro dos Crentes – MA, CEP: 65978-000

**EDITAL CONCORRÊNCIA ELETRÔNICA Nº 013/2025**  
**PROCESSO ADMINISTRATIVO Nº 132/2025**

CLOVIS CIRQUEIRA DA SILVA:64696901300 Assinado de forma digital  
por CLOVIS CIRQUEIRA  
DA SILVA:64696901300

**CLÓVIS CIRQUEIRA DA SILVA**  
**Secretário Municipal de Educação**  
**Aprovado por:**

**Aprovado por:**

ROMULO COSTA ARRUDA:02823065369 Assinado de forma  
digital por ROMULO  
COSTA  
ARRUDA:02823065369

**ROMULO COSTA ARRUDA**  
**Prefeito Municipal**



ESTADO DO MARANHÃO  
PREFEITURA MUNICIPAL DE SÃO PEDRO DOS CRENTES  
Av. Canaã, s/n, Centro, São Pedro dos Crentes – MA, CEP: 65978-000



**EDITAL CONCORRÊNCIA ELETRÔNICA Nº 013/2025**  
**PROCESSO ADMINISTRATIVO Nº 132/2025**

**ANEXO II**

**MODELO DE PROPOSTA DE PREÇOS**  
**(PAPEL TIMBRADO DA EMPRESA LICITANTE)**

PROCESSO ADMINISTRATIVO Nº \*\*\*

LOCAL: PREFEITURA DE SÃO PEDRO DOS CRENTES – MA

OBJETO: CONTRATAÇÃO DE PESSOA JURÍDICA PARA REFORMA E AMPLIAÇÃO DA ESCOLA HORÁCIO JOSÉ DA SILVA, LOCALIZADA NO MUNICÍPIO DE SÃO PEDRO DOS CRENTES – MA.

CONCORRÊNCIA ELETRÔNICA Nº ___ / ___						
Data de abertura:						
Nome da empresa:						
CNPJ:						
Endereço:						
CEP:						
Telefone: (DDD)						
E-mail:						
Nome: (do representante legal da empresa)						
CPF: (do representante legal da empresa)						
RG/órgão emissor: (do representante legal da empresa)						
Dados bancários:						
ITEM	QUANT.	UNID.	ESPECIFICAÇÃO	MARCA	VALOR UNIT.	VALOR TOTAL
					R\$	R\$
					R\$	R\$
<b>VALOR TOTAL</b>					<b>RS</b>	

A EMPRESA: ..... DECLARA QUE:

1. ESTÃO INCLUSAS NO VALOR COTADO TODAS AS DESPESAS COM MÃO DE OBRA E, BEM COMO, TODOS OS TRIBUTOS E ENCARGOS FISCAIS, SOCIAIS, TRABALHISTAS, PREVIDENCIÁRIOS E COMERCIAIS E, AINDA, OS GASTOS COM TRANSPORTE E ACONDICIONAMENTO DOS PRODUTOS EM EMBALAGENS

PREFEITURA MUNICIPAL DE SÃO PEDRO DOS CRENTES

Av. Canaã, s/n, Centro, São Pedro dos Crentes – MA, CEP: 65978-000

[www.saopedrodoscrentes.ma.gov.br](http://www.saopedrodoscrentes.ma.gov.br)



ESTADO DO MARANHÃO  
PREFEITURA MUNICIPAL DE SÃO PEDRO DOS CRENTES  
Av. Canaã, s/n, Centro, São Pedro dos Crentes – MA, CEP: 65978-000



**EDITAL CONCORRÊNCIA ELETRÔNICA Nº 013/2025**  
**PROCESSO ADMINISTRATIVO Nº 132/2025**

ADEQUADAS.

2. VALIDADE DA PROPOSTA: 60 (SESSENTA) DIAS.

3. PRAZO DE INICIO DE FORNECIMENTO/EXECUÇÃO DOS SERVIÇOS DE ACORDO COM O ESTABELECIDO NO TERMO DE REFERENCIA (ANEXO I) DO EDITAL DESSE PROCESSO.

4. QUE NÃO INCIDE NAS VEDAÇÕES PREVISTAS NA LEI Nº 14.133/2021.

5. QUE O PRAZO DE INICIO DA ENTREGA DOS PRODUTOS SERÁ DE ACORDO COM OS TERMOS ESTABELECIDOS NO ANEXO I, DESTE EDITAL A CONTAR DO RECEBIMENTO, POR PARTE DA CONTRATADA, DA ORDEM DE COMPRA OU DOCUMENTO SIMILAR. NO \*\*\* endereço, TODOS OS BENS SERÃO AVALIADOS, SOB PENA DE DEVOLUÇÃO DE NÃO ACEITE, CASO NÃO ATENDA A DESCRIMINAÇÃO DO TERMO DE REFERÊNCIA DO REFERIDO EDITAL OU DE MÁ QUALIDADE.

LOCAL E DATA

CARIMBO DA EMPRESA/ASSINATURA DO RESPONSÁVEL

**OBS.** SERÃO DESCLASSIFICADAS AS PROPOSTAS QUE APRESENTAREM COTAÇÕES CONTENDO PREÇOS EXCESSIVOS, SIMBÓLICOS, DE VALOR ZERO OU INEXEQUÍVEIS, NA FORMA DA LEGISLAÇÃO EM VIGOR, OU AINDA, QUE OFEREÇAM PREÇOS OU VANTAGENS BASEADAS NAS OFERTAS DOS DEMAIS LICITANTES.



ESTADO DO MARANHÃO  
PREFEITURA MUNICIPAL DE SÃO PEDRO DOS CRENTES  
Av. Canaã, s/n, Centro, São Pedro dos Crentes – MA, CEP: 65978-000



**EDITAL CONCORRÊNCIA ELETRÔNICA Nº 013/2025**  
**PROCESSO ADMINISTRATIVO Nº 132/2025**

**ANEXO III – DECLARAÇÃO CONJUNTA**

CONCORRÊNCIA ELETRÔNICA Nº \*\*\*  
PROCESSO ADMINISTRATIVO Nº \*\*\*

À PREFEITURA DE SÃO PEDRO DOS CENTES

\_\_\_\_\_, PORTADOR DO RG \_\_\_\_\_ E  
CPF Nº \_\_\_\_\_, ABAIXO ASSINADO, NA QUALIDADE DE  
RESPONSÁVEL LEGAL DA PROPONENTE, \_\_\_\_\_,  
CNPJ Nº \_\_\_\_\_,

- DECLARA EXPRESSAMENTE QUE SE SUJEITA ÀS CONDIÇÕES ESTABELECIDAS NO EDITAL ACIMA CITADO E QUE ACATARÁ INTEGRALMENTE QUALQUER DECISÃO QUE VENHA A SER TOMADA PELO ÓRGÃO LICITANTE QUANTO À QUALIFICAÇÃO APENAS DAS PROPONENTES QUE TENHAM ATENDIDO ÀS CONDIÇÕES ESTABELECIDAS NO EDITAL E QUE DEMONSTREM INTEGRAL CAPACIDADE DE EXECUTAR O FORNECIMENTO DO BEM PREVISTO.
- DECLARA, AINDA, PARA TODOS OS FINS DE DIREITO, A INEXISTÊNCIA DE FATOS SUPERVENIENTES IMPEDITIVOS DA HABILITAÇÃO OU QUE COMPROMETA A IDONEIDADE DA PROPONENTE.
- DECLARA, PARA FINS DO DISPOSTO NO INC. VI DO ART. Nº 68 DA LEI Nº 14.133/2021, QUE NÃO EMPREGA MENOR DE DEZOITO ANOS EM TRABALHO NOTURNO, PERIGOSO OU INSALUBRE E NÃO EMPREGA MENOR DE DEZESSEIS ANOS.
- DECLARA, SOB AS PENAS DA LEI, EM ESPECIAL O ART. 299 DO CÓDIGO PENAL BRASILEIRO, QUE:

A) A PROPOSTA APRESENTADA PARA PARTICIPAR DA CONCORRÊNCIA ELETRÔNICA Nº \*\*\*, FOI ELABORADA DE MANEIRA INDEPENDENTE (PELO LICITANTE), E O CONTEÚDO DA PROPOSTA NÃO FOI, NO TODO OU EM PARTE, DIRETA OU INDIRETAMENTE, INFORMADO, DISCUTIDO OU RECEBIDO DE QUALQUER OUTRO PARTICIPANTE POTENCIAL OU DE FATO DA CONCORRÊNCIA ELETRÔNICA Nº \*\*\*, POR QUALQUER MEIO OU POR QUALQUER PESSOA;

PREFEITURA MUNICIPAL DE SÃO PEDRO DOS CRENTES

Av. Canaã, s/n, Centro, São Pedro dos Crentes – MA, CEP: 65978-000

[www.saopedrodoscrentes.ma.gov.br](http://www.saopedrodoscrentes.ma.gov.br)



ESTADO DO MARANHÃO  
PREFEITURA MUNICIPAL DE SÃO PEDRO DOS CRENTES  
Av. Canaã, s/n, Centro, São Pedro dos Crentes – MA, CEP: 65978-000



**EDITAL CONCORRÊNCIA ELETRÔNICA Nº 013/2025**  
**PROCESSO ADMINISTRATIVO Nº 132/2025**

B) A INTENÇÃO DE APRESENTAR A PROPOSTA ELABORADA PARA PARTICIPAR DA **CONCORRÊNCIA ELETRÔNICA Nº \*\*\*** NÃO FOI INFORMADA, DISCUTIDA OU RECEBIDA DE QUALQUER OUTRO PARTICIPANTE POTENCIAL OU DE FATO DA **CONCORRÊNCIA ELETRÔNICA Nº \*\*\***, POR QUALQUER MEIO OU POR QUALQUER PESSOA;

C) QUE NÃO TENTOU, POR QUALQUER MEIO OU POR QUALQUER PESSOA, INFLUIR NA DECISÃO DE QUALQUER OUTRO PARTICIPANTE POTENCIAL OU DE FATO DA **CONCORRÊNCIA ELETRÔNICA Nº \*\*\*** QUANTO A PARTICIPAR OU NÃO DA REFERIDA LICITAÇÃO;

D) QUE O CONTEÚDO DA PROPOSTA APRESENTADA PARA PARTICIPAR DA **CONCORRÊNCIA ELETRÔNICA Nº \*\*\*** NÃO SERÁ, NO TODO OU EM PARTE, DIRETA OU INDIRETAMENTE, COMUNICADO OU DISCUTIDO COM QUALQUER OUTRO PARTICIPANTE POTENCIAL OU DE FATO DA **CONCORRÊNCIA ELETRÔNICA Nº \*\*\*** ANTES DA ADJUDICAÇÃO DO OBJETO DA REFERIDA LICITAÇÃO;

E) QUE O CONTEÚDO DA PROPOSTA APRESENTADA PARA PARTICIPAR DA **CONCORRÊNCIA ELETRÔNICA Nº \*\*\*** NÃO FOI, NO TODO OU EM PARTE, DIRETA OU INDIRETAMENTE, INFORMADO, DISCUTIDO OU RECEBIDO DE QUALQUER INTEGRANTE DO \*\*\* ÓRGÃO LICITANTE, ANTES DA ABERTURA OFICIAL DAS PROPOSTAS; E

F) QUE ESTÁ PLENAMENTE CIENTE DO TEOR E DA EXTENSÃO DESTA DECLARAÇÃO E QUE DETÉM PLENOS PODERES E INFORMAÇÕES PARA FIRMÁ-LA.

• DECLARA, SOB AS PENALIDADES DA LEI, QUE SE ENQUADRA COMO MICROEMPRESA OU EMPRESA DE PEQUENO PORTE, NOS TERMOS DO ART. 3º DA LEI COMPLEMENTAR Nº 123 DE 14 DE DEZEMBRO DE 2006, ESTANDO APTA A FRUIR OS BENEFÍCIOS E VANTAGENS LEGALMENTE INSTITUÍDAS POR NÃO SE ENQUADRAR EM NENHUMA DAS VEDAÇÕES LEGAIS IMPOSTAS PELO § 4º DO ART. 3º DA LEI COMPLEMENTAR Nº 123 DE 14 DE DEZEMBRO DE 2006 E PELO ARTIGO 4º DA LEI Nº 14.133/2021. DECLARO, PARA FINS DA LC 123/2006 E SUAS ALTERAÇÕES, SOB AS PENALIDADES DESTA, SER:

( ) MICROEMPRESA – RECEITA BRUTA ANUAL IGUAL OU INFERIOR A 360.000,00 E ESTANDO APTA A FRUIR OS BENEFÍCIOS E VANTAGENS LEGALMENTE INSTITUÍDAS POR NÃO SE ENQUADRAR EM NENHUMA DAS VEDAÇÕES LEGAIS IMPOSTAS PELO § 4º DO ART. 3º DA LEI COMPLEMENTAR Nº 123/06 ALTERADA PELA LC 147/2014.



ESTADO DO MARANHÃO  
PREFEITURA MUNICIPAL DE SÃO PEDRO DOS CRENTES  
Av. Canaã, s/n, Centro, São Pedro dos Crentes – MA, CEP: 65978-000



**EDITAL CONCORRÊNCIA ELETRÔNICA Nº 013/2025**  
**PROCESSO ADMINISTRATIVO Nº 132/2025**

( ) EMPRESA DE PEQUENO PORTE – RECEITA BRUTA ANUAL SUPERIOR A 360.000,00 E IGUAL OU INFERIOR A 4.800.000,00 VALORES , ESTANDO APTA A FRUIR OS BENEFÍCIOS E VANTAGENS LEGALMENTE INSTITUÍDAS POR NÃO SE ENQUADRAR EM NENHUMA DAS VEDAÇÕES LEGAIS IMPOSTAS PELO § 4º DO ART. 3º DA LEI COMPLEMENTAR Nº 123/06 ALTERADA PELA LC 147/2014.

**OBSERVAÇÕES:**

- ESTA DECLARAÇÃO PODERÁ SER PREENCHIDA SOMENTE PELA LICITANTE ENQUADRADA COMO ME OU EPP, NOS TERMOS DA LC 123, DE 14 DE DEZEMBRO DE 2006;
- A NÃO APRESENTAÇÃO DESTA DECLARAÇÃO SERÁ INTERPRETADA COMO NÃO ENQUADRAMENTO DA LICITANTE COMO ME OU EPP, NOS TERMOS DA LC Nº 123/2006, OU A OPÇÃO PELA NÃO UTILIZAÇÃO DO DIREITO DE TRATAMENTO DIFERENCIADO.
- DECLARA NÃO TER RECEBIDO DO MUNICÍPIO DE SÃO PEDRO DOS CRENTES - MA OU DE QUALQUER OUTRA ENTIDADE DA ADMINISTRAÇÃO DIRETA OU INDIRETA, EM ÂMBITO FEDERAL, ESTADUAL E MUNICIPAL, SUSPENSÃO TEMPORÁRIA DE PARTICIPAÇÃO EM LICITAÇÃO E OU IMPEDIMENTO DE CONTRATAR COM A ADMINISTRAÇÃO, ASSIM COMO NÃO TER RECEBIDO DECLARAÇÃO DE INIDONEIDADE PARA LICITAR E OU CONTRATAR COM A ADMINISTRAÇÃO FEDERAL, ESTADUAL E MUNICIPAL.
- DECLARA, EM CONFORMIDADE COM A LEI Nº 14.133/2021, QUE CUMPRE TODOS OS REQUISITOS PARA HABILITAÇÃO PARA ESTE CERTAME LICITATÓRIO NO MUNICÍPIO DE SÃO PEDRO DOS CRENTES – MA, **CONCORRÊNCIA ELETRÔNICA Nº \*\*\***

..... DE ..... DE 20\*\*\*.

\_\_\_\_\_  
REPRESENTANTE LEGAL

PREFEITURA MUNICIPAL DE SÃO PEDRO DOS CRENTES

Av. Canaã, s/n, Centro, São Pedro dos Crentes – MA, CEP: 65978-000

[www.saopedrodoscrentes.ma.gov.br](http://www.saopedrodoscrentes.ma.gov.br)



ESTADO DO MARANHÃO  
PREFEITURA MUNICIPAL DE SÃO PEDRO DOS CRENTES  
Av. Canaã, s/n, Centro, São Pedro dos Crentes – MA, CEP: 65978-000



**EDITAL CONCORRÊNCIA ELETRÔNICA Nº 013/2025**  
**PROCESSO ADMINISTRATIVO Nº 132/2025**

**ANEXO IV**

**MINUTA DE TERMO DE CONTRATO**  
**Lei nº 14.133, de 1º de abril de 2021**

CONTRATO Nº ...../20..  
Concorrência ...../20..  
Processo Administrativo nº.....

**CONTRATO**  
**ADMINISTRATIVO Nº**  
**...../....., QUE FAZEM ENTRE**  
**SI A**  
**PREFEITURA DE**  
**SÃO PEDRO DOS**  
**CRENTES/MA,**  
**POR**  
**INTERMÉDIO DO**  
**(A)**

.....  
..... E  
.....

**O MUNICÍPIO DE SÃO PEDRO DOS CRENTES /MA,** através  
da....., sediada na.....  
, inscrita no CNPJ sob o nº  
....., doravante denominada CONTRATANTE, neste  
ato  
representado(a) por ..... (nome e função no contratante), e o(a)  
....., inscrito(a) no CNPJ/MF sob o nº ....., sediado(a) na  
....., em ..... doravante designado CONTRATADO,

PREFEITURA MUNICIPAL DE SÃO PEDRO DOS CRENTES

Av. Canaã, s/n, Centro, São Pedro dos Crentes – MA, CEP: 65978-000

[www.saopedrodoscrentes.ma.gov.br](http://www.saopedrodoscrentes.ma.gov.br)



ESTADO DO MARANHÃO  
PREFEITURA MUNICIPAL DE SÃO PEDRO DOS CRENTES  
Av. Canaã, s/n, Centro, São Pedro dos Crentes – MA, CEP: 65978-000



## EDITAL CONCORRÊNCIA ELETRÔNICA Nº 013/2025 PROCESSO ADMINISTRATIVO Nº 132/2025

neste ato representado(a) por ..... (nome e função no contratado), conforme atos constitutivos da empresa **OU** procuração apresentada nos autos, tendo em vista o que consta no Processo nº ..... e em observância às disposições da Lei nº 14.133, de 1º de abril de 2021, e demais legislação aplicável, resolvem celebrar o presente Termo de Contrato, decorrente da Concorrência n. .../., mediante as cláusulas e condições a seguir enunciadas.

### 1. CLÁUSULA PRIMEIRA – OBJETO (art. 92, I e II)

1.1. O objeto do presente instrumento é a contratação de serviços especializados de engenharia de ..... nas condições estabelecidas no Termo de Referência.

1.2. Objeto da contratação:

ITEM	ESPECIFICAÇÃO	UNIDADE	QUANTIDADE	VALOR UNITÁRIO	VALOR TOTAL
1					
2					
3					
...					

### 2. CLÁUSULA SEGUNDA – VIGÊNCIA E PRORROGAÇÃO

2.1. O prazo de vigência da contratação é de XXXXXXXXXXXX contados do(a) data de sua assinatura, na forma do artigo 105 da Lei nº 14.133/2021.

2.2. O presente Contrato poderá ser alterado por interesse unilateral da Contratante ou por acordo entre as partes, mediante justificativa técnica, que será apreciada pela Contratante, tudo mediante Termo Aditivo, obedecendo ao disposto no Art. 124 com seus incisos e parágrafos, combinado com o Art. 115 e 132 da Lei Federal nº. 14.133/2021

PREFEITURA MUNICIPAL DE SÃO PEDRO DOS CRENTES

Av. Canaã, s/n, Centro, São Pedro dos Crentes – MA, CEP: 65978-000

[www.saopedroscrentes.ma.gov.br](http://www.saopedroscrentes.ma.gov.br)



ESTADO DO MARANHÃO  
PREFEITURA MUNICIPAL DE SÃO PEDRO DOS CRENTES  
Av. Canaã, s/n, Centro, São Pedro dos Crentes – MA, CEP: 65978-000



## EDITAL CONCORRÊNCIA ELETRÔNICA Nº 013/2025 PROCESSO ADMINISTRATIVO Nº 132/2025

2.3 As alterações unilaterais a que se refere o item anterior, não poderão em hipótese alguma, transfigurar o objeto da presente contratação.

2.4 Nos casos de alteração unilateral do contrato nos moldes do item 2.1.1 que impliquem em aumento ou diminuição de encargos da contratada, a Contratante deverá reestabelecer, no mesmo termo aditivo, o equilíbrio econômico-financeiro do início do presente instrumento, tudo em consonância com os artigos 130 e 131 e PÚ do artigo 131.

2.5 s eventuais períodos de paralisação dar-se-ão mediante autorização da CONTRATANTE, sendo justificadas, e o Cronograma de trabalho ajustado aos dias de efetiva realização dos serviços, de acordo com o Termo de Paralisação devidamente assinado pelas partes.

2.6 Em caso de impedimento, ordem de paralisação ou suspensão do contrato, o cronograma de execução será prorrogado automaticamente pelo tempo correspondente, anotadas tais circunstâncias mediante simples apostila.

2.7 Antes de prorrogar o prazo de vigência do contrato, a Administração deverá verificar a regularidade fiscal do contratado, consultando os cadastros nacionais e municipal de empresas inidôneas, emitindo as certidões negativas de inidoneidade, de impedimento e de débitos trabalhistas, e juntá-las ao respectivo processo.

2.8 O prazo de vigência será automaticamente prorrogado, independentemente de termo aditivo, quando o objeto não for concluído no período firmado acima, ressalvadas as providências cabíveis no caso de culpa do contratado, previstas neste instrumento.

2.9 O Prazo para execução dos Serviços está estimado em 05 (cinco) meses de acordo com o Cronograma Físico Financeiro, contados a partir da emissão da Ordem de Início dos Serviços emitida pela CONTRATANTE, e conseqüente ciência da CONTRATADA.

### 3. CLÁUSULA TERCEIRA – MODELOS DE EXECUÇÃO E GESTÃO CONTRATUAIS (art. 92, IV, VII e XVIII)

3.1. O regime de execução contratual, os modelos de gestão e de execução, assim como os prazos e condições de conclusão, entrega, observação e recebimento do objeto constam no Projeto Básico, anexo a este Contrato.

### 4. CLÁUSULA QUARTA – SUBCONTRATAÇÃO

4.1. Não será admitida a subcontratação do objeto contratual.

PREFEITURA MUNICIPAL DE SÃO PEDRO DOS CRENTES

Av. Canaã, s/n, Centro, São Pedro dos Crentes – MA, CEP: 65978-000

[www.saopedroscrentes.ma.gov.br](http://www.saopedroscrentes.ma.gov.br)



ESTADO DO MARANHÃO  
PREFEITURA MUNICIPAL DE SÃO PEDRO DOS CRENTES  
Av.Canaã, s/n, Centro, São Pedro dos Crentes – MA, CEP: 65978-000



## EDITAL CONCORRÊNCIA ELETRÔNICA Nº 013/2025 PROCESSO ADMINISTRATIVO Nº 132/2025

### 5. CLÁUSULA QUINTA – PREÇO (art. 92. V)

5.1. O valor total da contratação é de R\$...... ( . )

5.2. No valor acima estão incluídas todas as despesas ordinárias diretas e indiretas decorrentes da execução do objeto, inclusive tributos e/ou impostos, encargos sociais, trabalhistas, previdenciários, fiscais e comerciais incidentes, taxa de administração, frete, seguro e outros necessários ao cumprimento integral do objeto da contratação.

### 6. CLÁUSULA SEXTA - PAGAMENTO (art. 92. V e VI)

6.1. A CONTRATANTE pagará à CONTRATADA pelos serviços explicitados na Cláusula Primeira, os valores unitários expressos na Planilha Orçamentária que é parte integrante do presente contrato;

6.2. Os serviços objeto deste contrato, serão no **O REGIME DE EXECUÇÃO É O DE EMPREITADA POR PREÇO GLOBAL**, desta forma a CONTRATANTE pagará de acordo com as medições apresentadas, baseadas nos serviços efetivamente executados.

6.3. A Nota Fiscal/Fatura será protocolada e encaminhada ao setor competente da CONTRATANTE, para conferência, atesto e posterior pagamento da execução dos serviços, a qual disporá de até 20 (vinte) dias para efetivação.

6.4. No caso de ocorrer a não aceitação dos serviços faturados (que deverá ser devidamente justificada) pela fiscalização da CONTRATANTE, será de imediato comunicado a CONTRATADA para retificação e apresentação da nova Fatura.

6.5. Fica vedado à CONTRATANTE efetuar o pagamento sob quaisquer títulos, indenizações ou ressarcimentos devidos pela CONTRATADA em face da legislação fiscal, previdenciária, social ou trabalhista.

6.6. Caso sejam constatados pela Fiscalização e/ou Contratante, erros, falhas ou divergências nos documentos de faturamento, o pagamento acima estabelecido só será contado a partir da data de reapresentação, pela Contratada, dos documentos de cobrança, devidamente corrigidos, não incidindo, neste caso, qualquer acréscimo ou ônus sobre tais pagamentos;



ESTADO DO MARANHÃO  
PREFEITURA MUNICIPAL DE SÃO PEDRO DOS CRENTES  
Av. Canaã, s/n, Centro, São Pedro dos Crentes – MA, CEP: 65978-000



## EDITAL CONCORRÊNCIA ELETRÔNICA Nº 013/2025 PROCESSO ADMINISTRATIVO Nº 132/2025

- 6.7. Ocorrendo a não aceitação pela fiscalização dos serviços faturados, será de imediato comunicado Empresa contratada para retificação e apresentação da nova fatura escoimada das causas de seu indeferimento;
- 6.8. Havendo acréscimo e/ou redução dos serviços contratados, resultantes de modificações de projetos e/ou especificações autorizados por escrito, pela CONTRATANTE, os pagamentos serão efetuados com base nos preços unitários constantes da proposta do licitante vencedor, lavrando-se o Termo Aditivo, dentro do prazo de vigência contratual, desde que não ultrapasse o valor de referência de mercado seguido pela Administração
- 6.9. Os preços contratados serão alterados para mais ou para menos, conforme o caso, se houver, após a data da apresentação da proposta, criação, alteração ou extinção de quaisquer tributos ou encargos legais ou a superveniência de disposições legais, com comprovada repercussão sobre os preços dos contratos, conforme preconiza o art. 134 da Lei 14.133/2021
- 6.10. Os pagamentos dos serviços poderão ser sustados pela CONTRATANTE, nos seguintes casos:
- 6.11. Não cumprimento de obrigações assumidas pela CONTRATADA para com terceiros, que possam de alguma forma prejudicar a CONTRATANTE.
- 6.12. Inadimplência de obrigações da CONTRATADA para com a CONTRATANTE, por decorrência do presente Contrato
- 6.13. Não cumprimento do disposto nas Instruções fornecidas pela CONTRATANTE e nos demais Anexos do Edital
- 6.14. Erros ou vícios constatados nas Faturas

### 7. CLÁUSULA SÉTIMA - REAJUSTE (art. 92, V)

- 7.1. Os preços inicialmente contratados são fixos e irrevogáveis no prazo de um ano contado da data do orçamento.
- 7.1.1. O orçamento estimado pela Administração baseou-se nas planilhas referenciais elaboradas com base no SINAPI do mês novembro do ano de 2024.
- 7.2. Após o interregno de um ano, os preços iniciais poderão ser reajustados mediante



ESTADO DO MARANHÃO  
PREFEITURA MUNICIPAL DE SÃO PEDRO DOS CRENTES  
Av. Canaã, s/n, Centro, São Pedro dos Crentes – MA, CEP: 65978-000



## EDITAL CONCORRÊNCIA ELETRÔNICA Nº 013/2025 PROCESSO ADMINISTRATIVO Nº 132/2025

a aplicação, pelo contratante, do índice INCC - Índice Nacional de Custo da Construção, exclusivamente para as obrigações iniciadas e concluídas após a ocorrência da anualidade.

7.3. Nos reajustes subsequentes ao primeiro, o interregno mínimo de um ano será contado a partir dos efeitos financeiros do último reajuste.

7.4. No caso de atraso ou não divulgação do(s) índice (s) de reajustamento, o contratante pagará ao contratado a importância calculada pela última variação conhecida, liquidando a diferença correspondente tão logo seja(m) divulgado(s) o(s) índice(s) definitivo(s).

7.4.1. Fica o Contratado obrigado a apresentar memória de cálculo referente ao reajustamento de preços do valor remanescente, sempre que este ocorrer.

7.5. Nas aferições finais, o(s) índice(s) utilizado(s) para reajuste será(ão), obrigatoriamente, o(s) definitivo(s).

7.6. Caso o(s) índice(s) estabelecido(s) para reajustamento venha(m) a ser extinto(s) ou de qualquer forma não possa(m) mais ser utilizado(s), será(ão) adotado(s), em substituição, o(s) que vier(em) a ser determinado(s) pela legislação então em vigor.

7.7. Na ausência de previsão legal quanto ao índice substituto, as partes elegerão novo índice oficial, para reajustamento do preço do valor remanescente, por meio de termo aditivo.

7.8. O reajuste será realizado por apostilamento.

### 8. CLÁUSULA OITAVA - OBRIGAÇÕES DO CONTRATANTE (art. 92, X, XI e XIV)

8.1 São obrigações da contratante:

8.2 Exigir o cumprimento de todas as obrigações assumidas pelo Contratado, de acordo com o contrato e seus anexos;

8.3 Receber o objeto no prazo e condições estabelecidas no Projeto Básico;

8.4 Notificar o Contratado por escrito da ocorrência de eventuais imperfeições, falhas ou irregularidades constatadas no curso da execução dos serviços, fixando prazo para a sua correção, certificando-se de que as soluções por ele propostas sejam as mais adequadas.

8.5 Notificar o Contratado, por escrito, sobre vícios, defeitos ou incorreções verificadas no

PREFEITURA MUNICIPAL DE SÃO PEDRO DOS CRENTES

Av. Canaã, s/n, Centro, São Pedro dos Crentes – MA, CEP: 65978-000

[www.saopedrodoscrentes.ma.gov.br](http://www.saopedrodoscrentes.ma.gov.br)



ESTADO DO MARANHÃO  
PREFEITURA MUNICIPAL DE SÃO PEDRO DOS CRENTES  
Av. Canaã, s/n, Centro, São Pedro dos Crentes – MA, CEP: 65978-000



## EDITAL CONCORRÊNCIA ELETRÔNICA Nº 013/2025 PROCESSO ADMINISTRATIVO Nº 132/2025

objeto fornecido, para que seja por ele substituído, reparado ou corrigido, no total ou em parte, às suas expensas;

8.6 Acompanhar e fiscalizar a execução do contrato e o cumprimento das obrigações pelo Contratado;

8.7 Comunicar a empresa para emissão de Nota Fiscal no que se refere à parcela incontroversa da execução do objeto, para efeito de liquidação e pagamento, quando houver controvérsia sobre a execução do objeto, quanto à dimensão, qualidade e quantidade, conforme o art. 143 da Lei nº 14.133, de 2021;

8.8 Efetuar o pagamento ao Contratado do valor correspondente à execução do objeto, no prazo, forma e condições estabelecidos no presente Contrato e no Projeto Básico;

8.9 Aplicar ao Contratado as sanções previstas na lei e neste Contrato;

8.10 Cientificar o órgão de representação judicial do Município para adoção das medidas cabíveis quando do descumprimento de obrigações pelo Contratado;

8.11 Explicitamente emitir decisão sobre todas as solicitações e reclamações relacionadas à execução do presente Contrato, ressalvados os requerimentos manifestamente impertinentes, meramente protelatórios ou de nenhum interesse para a boa execução do ajuste.

8.12 A Administração terá o prazo de 10 (dez) dias, a contar da data do protocolo do requerimento para decidir, admitida a prorrogação motivada, por igual período.

8.13 Responder eventuais pedidos de reestabelecimento do equilíbrio econômico-financeiro feitos pelo contratado no prazo máximo de 20 (vinte) dias.

8.14 Notificar os emitentes das garantias quanto ao início de processo administrativo para apuração de descumprimento de cláusulas contratuais.

8.15. Comunicar o Contratado na hipótese de posterior alteração do projeto pelo Contratante, no caso do art. 93, §2º, da Lei nº 14.133, de 2021.

8.16 Fornecer por escrito as informações necessárias para o desenvolvimento dos serviços objeto do contrato.

8.17. Realizar avaliações periódicas da qualidade dos serviços, após seu recebimento.

8.18 Assegurar que o ambiente de trabalho, inclusive seus equipamentos e instalações, apresentem condições adequadas ao cumprimento, pelo Contratado, das normas de segurança

PREFEITURA MUNICIPAL DE SÃO PEDRO DOS CRENTES

Av. Canaã, s/n, Centro, São Pedro dos Crentes – MA, CEP: 65978-000

[www.saopedrodoscrentes.ma.gov.br](http://www.saopedrodoscrentes.ma.gov.br)



ESTADO DO MARANHÃO  
PREFEITURA MUNICIPAL DE SÃO PEDRO DOS CRENTES  
Av. Canaã, s/n, Centro, São Pedro dos Crentes – MA, CEP: 65978-000



## EDITAL CONCORRÊNCIA ELETRÔNICA Nº 013/2025 PROCESSO ADMINISTRATIVO Nº 132/2025

e saúde no trabalho, quando o serviço for executado em suas dependências, ou em local por ela designado.

8.19 Não responder por quaisquer compromissos assumidos pelo Contratado com terceiros, ainda que vinculados à execução do contrato, bem como por qualquer dano causado a terceiros em decorrência de ato do Contratado, de seus empregados, prepostos ou subordinados.

8.20 Previamente à expedição da ordem de serviço, verificar pendências, liberar áreas e/ou adotar providências cabíveis para a regularidade do início da sua execução

### **8. CLÁUSULA NONA - OBRIGAÇÕES DO CONTRATADO (art. 92, XIV, XVI e XVII)**

8.1. O Contratado deve cumprir todas as obrigações constantes deste Contrato e de seus anexos, assumindo como exclusivamente seus os riscos e as despesas decorrentes da boa e perfeita execução do objeto, observando, ainda, as obrigações a seguir dispostas:

8.2. Responsabilizar-se pelos vícios e danos decorrentes do objeto, de acordo com o Código de Defesa do Consumidor (Lei nº 8.078, de 1990);

8.3. Comunicar ao contratante, no prazo máximo de 24 (vinte e quatro) horas que antecede a data da entrega, os motivos que impossibilitem o cumprimento do prazo previsto, com a devida comprovação;

8.4. Atender às determinações regulares emitidas pelo fiscal ou gestor do contrato ou autoridade superior (art. 137, II, da Lei n.º 14.133, de 2021) e prestar todo esclarecimento ou informação por eles solicitados;

8.5. Reparar, corrigir, remover, reconstruir ou substituir, às suas expensas, no total ou em parte, no prazo fixado pelo fiscal do contrato, os bens nos quais se verificarem vícios, defeitos ou incorreções resultantes da execução ou dos materiais empregados;

8.6. Responsabilizar-se pelos vícios e danos decorrentes da execução do objeto, de acordo com o Código de Defesa do Consumidor (Lei nº 8.078, de 1990), bem como por todo e qualquer dano causado à Administração ou terceiros, não reduzindo essa responsabilidade a fiscalização ou o acompanhamento da execução contratual pelo Contratante, que ficará autorizado a descontar dos pagamentos devidos ou da garantia, caso exigida no edital, o valor correspondente aos danos sofridos;



**EDITAL CONCORRÊNCIA ELETRÔNICA Nº 013/2025**  
**PROCESSO ADMINISTRATIVO Nº 132/2025**

8.7. Efetuar comunicação ao Contratante, assim que tiver ciência da impossibilidade de realização ou finalização do serviço no prazo estabelecido, para adoção de ações de contingência cabíveis.

8.8. Não contratar, durante a vigência do contrato, cônjuge, companheiro ou parente em linha reta, colateral ou por afinidade, até o terceiro grau, de dirigente do contratante ou do fiscal ou gestor do contrato, nos termos do artigo 48, parágrafo único, da Lei nº 14.133, de 2021;

8.9. Responsabilizar-se pelo cumprimento das obrigações previstas em Acordo, Convenção, Dissídio Coletivo de Trabalho ou equivalentes das categorias abrangidas pelo contrato, por todas as obrigações trabalhistas, sociais, previdenciárias, tributárias e as demais previstas em legislação específica, cuja inadimplência não transfere a responsabilidade ao Contratante;

8.10. Comunicar ao Fiscal do contrato, no prazo de 24 (vinte e quatro) horas, qualquer ocorrência anormal ou acidente que se verifique no local dos serviços.

8.11. Paralisar, por determinação do Contratante, qualquer atividade que não esteja sendo executada de acordo com a boa técnica ou que ponha em risco a segurança de pessoas ou bens de terceiros.

8.12. Manter durante toda a vigência do contrato, em compatibilidade com as obrigações assumidas, todas as condições exigidas para habilitação na licitação;

8.13. Cumprir, durante todo o período de execução do contrato, a reserva de cargos prevista em lei para pessoa com deficiência, para reabilitado da Previdência Social ou para aprendiz, bem como as reservas de cargos previstas na legislação (art. 116);

8.14. Comprovar a reserva de cargos a que se refere a cláusula acima, no prazo fixado pelo fiscal do contrato, com a indicação dos empregados que preencheram as referidas vagas (art. 116, parágrafo único);

8.15. Guardar sigilo sobre todas as informações obtidas em decorrência do cumprimento do contrato;

8.16. Arcar com o ônus decorrente de eventual equívoco no dimensionamento dos quantitativos de sua proposta, inclusive quanto aos custos variáveis decorrentes de fatores futuros e incertos, devendo complementá-los, caso o previsto inicialmente em sua proposta não seja satisfatório para o atendimento do objeto da contratação, exceto quando ocorrer algum dos eventos arrolados no art. 124, II, d, da Lei nº 14.133, de 2021;



ESTADO DO MARANHÃO  
PREFEITURA MUNICIPAL DE SÃO PEDRO DOS CRENTES  
Av. Canaã, s/n, Centro, São Pedro dos Crentes – MA, CEP: 65978-000



**EDITAL CONCORRÊNCIA ELETRÔNICA Nº 013/2025**  
**PROCESSO ADMINISTRATIVO Nº 132/2025**

- 8.17. Cumprir, além dos postulados legais vigentes de âmbito federal, estadual ou municipal, as normas de segurança do Contratante;
- 8.18. Apresentar ao Contratante, quando for o caso, a relação nominal dos empregados que adentrarão no órgão para a execução do serviço.
- 8.19. Observar os preceitos da legislação sobre a jornada de trabalho, conforme a categoria profissional.
- 8.20. Atender às solicitações do Contratante quanto à substituição dos empregados alocados, no prazo fixado pela fiscalização do contrato, nos casos em que ficar constatado descumprimento das obrigações relativas à execução do serviço, conforme descrito nas especificações do objeto.
- 8.21. Instruir seus empregados quanto à necessidade de acatar as Normas Internas do Contratante.
- 8.22. Instruir seus empregados a respeito das atividades a serem desempenhadas, alertando-os a não executarem atividades não abrangidas pelo contrato, devendo o Contratado relatar ao Contratante toda e qualquer ocorrência neste sentido, a fim de evitar desvio de função.
- 8.23. Instruir os seus empregados, quanto à prevenção de incêndios nas áreas do Contratante.
- 8.24. Adotar as providências e precauções necessárias, inclusive consulta nos respectivos órgãos, se necessário for, a fim de que não venham a ser danificadas as redes hidrossanitárias, elétricas e de comunicação.
- 8.25. Estar registrada ou inscrita no Conselho Profissional competente, conforme as áreas de atuação previstas no Termo de Referência, em plena validade.
- 8.26. Obter junto aos órgãos competentes, conforme o caso, as licenças necessárias e demais documentos e autorizações exigíveis, na forma da legislação aplicável.
- 8.27. Elaborar o Diário de Obra, incluindo diariamente, pelo Engenheiro preposto responsável, as informações sobre o andamento do empreendimento, tais como, número de funcionários, de equipamentos, condições de trabalho, condições meteorológicas, serviços executados, registro de ocorrências e outros fatos relacionados, bem como os comunicados à Fiscalização e situação das atividades em relação ao cronograma previsto.
- 8.28. Refazer, às suas expensas, os trabalhos executados em desacordo com o



ESTADO DO MARANHÃO  
PREFEITURA MUNICIPAL DE SÃO PEDRO DOS CRENTES  
Av. Canaã, s/n, Centro, São Pedro dos Crentes – MA, CEP: 65978-000



## EDITAL CONCORRÊNCIA ELETRÔNICA Nº 013/2025 PROCESSO ADMINISTRATIVO Nº 132/2025

estabelecido nas especificações, bem como substituir aqueles realizados com materiais defeituosos ou com vício de construção, pelo prazo de 05 (cinco) anos, contado da data de emissão do Termo de Recebimento Definitivo.

8.29. Observar as diretrizes, critérios e procedimentos para a gestão dos resíduos da construção civil estabelecidos na Resolução nº 307, de 05/07/2002, com as alterações posteriores, do Conselho Nacional de Meio Ambiente - CONAMA, conforme artigo 4º, §§ 2º e 3º, da Instrução Normativa SLTI/MP nº 1, de 19/01/2010, nos seguintes termos:

8.29.1. O gerenciamento dos resíduos originários da contratação deverá obedecer às diretrizes técnicas e procedimentos do Programa Municipal de Gerenciamento de Resíduos da Construção Civil, ou do Projeto de Gerenciamento de Resíduos da Construção Civil apresentado ao órgão competente, conforme o caso.

8.29.2. Nos termos dos artigos 3º e 10º da Resolução CONAMA nº 307, de 05/07/2002, o Contratado deverá providenciar a destinação ambientalmente adequada dos resíduos da construção civil originários da contratação, obedecendo, no que couber, aos seguintes procedimentos:

8.29.2.1. resíduos Classe A (reutilizáveis ou recicláveis como agregados): deverão ser reutilizados ou reciclados na forma de agregados, ou encaminhados a aterros de resíduos classe A de preservação de material para usos futuros.

8.29.2.2. resíduos Classe B (recicláveis para outras destinações): deverão ser reutilizados, reciclados ou encaminhados a áreas de armazenamento temporário, sendo dispostos de modo a permitir a sua utilização ou reciclagem futura.

8.29.2.3. resíduos Classe C (para os quais não foram desenvolvidas tecnologias ou aplicações economicamente viáveis que permitam a sua reciclagem/recuperação): deverão ser armazenados, transportados e destinados em conformidade com as normas técnicas específicas.

8.29.2.4. resíduos Classe D (perigosos, contaminados ou prejudiciais à saúde): deverão ser armazenados, transportados, reutilizados e destinados em conformidade com as normas técnicas específicas.

8.29.3. Em nenhuma hipótese o Contratado poderá dispor os resíduos originários da contratação em aterros de resíduos sólidos urbanos, áreas de “bota fora”, encostas, corpos d’água, lotes vagos e áreas protegidas por Lei, bem como em áreas não licenciadas.

PREFEITURA MUNICIPAL DE SÃO PEDRO DOS CRENTES

Av. Canaã, s/n, Centro, São Pedro dos Crentes – MA, CEP: 65978-000

[www.saopedrodoscrentes.ma.gov.br](http://www.saopedrodoscrentes.ma.gov.br)



ESTADO DO MARANHÃO  
PREFEITURA MUNICIPAL DE SÃO PEDRO DOS CRENTES  
Av. Canaã, s/n, Centro, São Pedro dos Crentes – MA, CEP: 65978-000



## EDITAL CONCORRÊNCIA ELETRÔNICA Nº 013/2025 PROCESSO ADMINISTRATIVO Nº 132/2025

8.29.4. Para fins de fiscalização do fiel cumprimento do Programa Municipal de Gerenciamento de Resíduos da Construção Civil, ou do Projeto de Gerenciamento de Resíduos da Construção Civil, conforme o caso, o Contratado comprovará, sob pena de multa, que todos os resíduos removidos estão acompanhados de Controle de Transporte de Resíduos, em conformidade com as normas da Agência Brasileira de Normas Técnicas - ABNT, ABNT NBR ns. 15.112, 15.113, 15.114, 15.115 e 15.116, de 2004.

8.30. Responder por qualquer acidente de trabalho na execução dos serviços, por uso indevido de patentes registradas em nome de terceiros, por danos resultantes de defeitos ou incorreções dos serviços ou dos bens do Contratante, de seus funcionários ou de terceiros, ainda que ocorridos em via pública junto ao serviço de engenharia.

8.31. Providenciar, conforme o caso, as ligações definitivas das utilidades previstas no projeto (água, esgoto, gás, energia elétrica, telefone etc.), bem como atuar junto aos órgãos federais, estaduais e municipais e concessionárias de serviços públicos para a obtenção de licenças e regularização dos serviços e atividades concluídas (ex.: Habite-se, Licença Ambiental de Operação etc.).

### 9. CLÁUSULA DÉCIMA – GARANTIA DE EXECUÇÃO (art. 92, XII)

9.1. Não haverá exigência de garantia contratual da execução.

### 10. CLÁUSULA DÉCIMA PRIMEIRA – INFRAÇÕES E SANÇÕES ADMINISTRATIVAS (art. 92, XIV)

10.1. Comete infração administrativa, nos termos da Lei nº 14.133, de 2021, o contratado que:

- a) der causa à inexecução parcial do contrato;
- b) der causa à inexecução parcial do contrato que cause grave dano à Administração ou ao funcionamento dos serviços públicos ou ao interesse coletivo;
- c) der causa à inexecução total do contrato;
- d) ensejar o retardamento da execução ou da entrega do objeto da contratação sem motivo justificado;

PREFEITURA MUNICIPAL DE SÃO PEDRO DOS CRENTES

Av. Canaã, s/n, Centro, São Pedro dos Crentes – MA, CEP: 65978-000

[www.saopedrodoscrentes.ma.gov.br](http://www.saopedrodoscrentes.ma.gov.br)



ESTADO DO MARANHÃO  
PREFEITURA MUNICIPAL DE SÃO PEDRO DOS CRENTES  
Av. Canaã, s/n, Centro, São Pedro dos Crentes – MA, CEP: 65978-000



## EDITAL CONCORRÊNCIA ELETRÔNICA Nº 013/2025 PROCESSO ADMINISTRATIVO Nº 132/2025

- e) apresentar documentação falsa ou prestar declaração falsa durante a execução do contrato;
- f) praticar ato fraudulento na execução do contrato;
- g) comportar-se de modo inidôneo ou cometer fraude de qualquer natureza;
- h) praticar ato lesivo previsto no art. 5º da Lei nº 12.846, de 1º de agosto de 2013.

10.2. Serão aplicadas ao contratado que incorrer nas infrações acima descritas as seguintes sanções:

**I. Advertência**, quando o contratado der causa à inexecução parcial do contrato, sempre que não se justificar a imposição de penalidade mais grave (art. 156, §2º, da Lei nº 14.133, de 2021);

**II. Impedimento de licitar e contratar**, quando praticadas as condutas descritas nas alíneas “b”, “c” e “d” do subitem acima deste Contrato, sempre que não se justificar a imposição de penalidade mais grave (art. 156, § 4º, da Lei nº 14.133, de 2021);

**III. Declaração de inidoneidade para licitar e contratar**, quando praticadas as condutas descritas nas alíneas “e”, “f”, “g” e “h” do subitem acima deste Contrato, bem como nas alíneas “b”, “c” e “d”, que justifiquem a imposição de penalidade mais grave (art. 156, §5º, da Lei nº 14.133, de 2021).

### IV. Multa:

(1) Moratória de 1% (um por cento) por dia de atraso injustificado sobre o valor da parcela inadimplida, até o limite de 10 (dez) dias;

(2) Moratória de 0,07% (sete centésimos por cento) do valor total do contrato por dia de atraso injustificado, até o máximo de 2% (dois por cento), pela inobservância do prazo fixado para apresentação, suplementação ou reposição da garantia.

a) O atraso superior a 10 (dez) dias autoriza a Administração a promover a extinção do contrato por descumprimento ou cumprimento irregular de suas cláusulas, conforme dispõe o inciso I do art. 137 da Lei n. 14.133, de 2021.

10.3. A aplicação das sanções previstas neste Contrato não exclui, em hipótese alguma, a obrigação de reparação integral do dano causado ao Contratante (art. 156, §9º, da Lei nº 14.133, de 2021)

10.4. Todas as sanções previstas neste Contrato poderão ser aplicadas cumulativamente com a multa (art. 156, §7º, da Lei nº 14.133, de 2021).

10.4.1. Antes da aplicação da multa será facultada a defesa do interessado no prazo

PREFEITURA MUNICIPAL DE SÃO PEDRO DOS CRENTES

Av. Canaã, s/n, Centro, São Pedro dos Crentes – MA, CEP: 65978-000

[www.saopedrodoscrentes.ma.gov.br](http://www.saopedrodoscrentes.ma.gov.br)



ESTADO DO MARANHÃO  
PREFEITURA MUNICIPAL DE SÃO PEDRO DOS CRENTES  
Av. Canaã, s/n, Centro, São Pedro dos Crentes – MA, CEP: 65978-000



## EDITAL CONCORRÊNCIA ELETRÔNICA Nº 013/2025 PROCESSO ADMINISTRATIVO Nº 132/2025

de 15 (quinze) dias úteis, contado da data de sua intimação (art. 157, da Lei nº 14.133, de 2021)

10.5. Se a multa aplicada e as indenizações cabíveis forem superiores ao valor do pagamento eventualmente devido pelo Contratante ao Contratado, além da perda desse valor, a diferença será descontada da garantia prestada ou será cobrada judicialmente (art. 156, §8º, da Lei nº 14.133, de 2021).

10.6. Previamente ao encaminhamento à cobrança judicial, a multa poderá ser recolhida administrativamente no prazo máximo de XX (XXXX) dias, a contar da data do recebimento da comunicação enviada pela autoridade competente.

10.7. A aplicação das sanções realizar-se-á em processo administrativo que assegure o contraditório e a ampla defesa ao Contratado, observando-se o procedimento previsto no **caput** e parágrafos do art. 158 da Lei nº 14.133, de 2021, para as penalidades de impedimento de licitar e contratar e de declaração de inidoneidade para licitar ou contratar.

10.8. Na aplicação das sanções serão considerados (art. 156, §1º, da Lei nº 14.133, de 2021):

- a) a natureza e a gravidade da infração cometida;
- b) as peculiaridades do caso concreto;
- c) as circunstâncias agravantes ou atenuantes;
- d) os danos que dela provierem para o Contratante;
- e) a implantação ou o aperfeiçoamento de programa de integridade, conforme normas e orientações dos órgãos de controle.

10.9. Os atos previstos como infrações administrativas na Lei nº 14.133, de 2021, ou em outras leis de licitações e contratos da Administração Pública que também sejam tipificados como atos lesivos na Lei nº 12.846, de 2013, serão apurados e julgados conjuntamente, nos mesmos autos, observados o rito procedimental e autoridade competente definidos na referida Lei (art. 159).

10.10. A personalidade jurídica do Contratado poderá ser desconsiderada sempre que utilizada com abuso do direito para facilitar, encobrir ou dissimular a prática dos atos ilícitos previstos neste Contrato ou para provocar confusão patrimonial, e, nesse caso, todos os efeitos das sanções aplicadas à pessoa jurídica serão estendidos aos seus administradores e sócios com poderes de administração, à pessoa jurídica

PREFEITURA MUNICIPAL DE SÃO PEDRO DOS CRENTES

Av. Canaã, s/n, Centro, São Pedro dos Crentes – MA, CEP: 65978-000

[www.saopedrodoscrentes.ma.gov.br](http://www.saopedrodoscrentes.ma.gov.br)



ESTADO DO MARANHÃO  
PREFEITURA MUNICIPAL DE SÃO PEDRO DOS CRENTES  
Av. Canaã, s/n, Centro, São Pedro dos Crentes – MA, CEP: 65978-000



## EDITAL CONCORRÊNCIA ELETRÔNICA Nº 013/2025 PROCESSO ADMINISTRATIVO Nº 132/2025

sucessora ou à empresa do mesmo ramo com relação de coligação ou controle, de fato ou de direito, com o Contratado, observados, em todos os casos, o contraditório, a ampla defesa e a obrigatoriedade de análise jurídica prévia (art. 160, da Lei nº 14.133, de 2021)

10.11. O Contratante deverá, no prazo máximo de 15 (quinze) dias úteis, contado da data de aplicação da sanção, informar e manter atualizados os dados relativos às sanções por ela aplicadas, para fins de publicidade no Cadastro Nacional de Empresas Inidôneas e Suspensas (Ceis) e no Cadastro Nacional de Empresas Punidas (Cnep), instituídos no âmbito do Poder Executivo Federal. (Art. 161, da Lei nº 14.133, de 2021)

10.12. As sanções de impedimento de licitar e contratar e declaração de inidoneidade para licitar ou contratar são passíveis de reabilitação na forma do art. 163 da Lei nº 14.133/21.

10.13. Os débitos do contratado para com a Administração contratante, resultantes de multa administrativa e/ou indenizações, não inscritos em dívida ativa, poderão ser compensados, total ou parcialmente, com os créditos devidos pelo referido órgão decorrentes deste mesmo contrato ou de outros contratos administrativos que o contratado possua com o mesmo órgão ora contratante, na forma da Instrução Normativa SEGES/ME nº 26, de 13 de abril de 2022.

### **11. CLÁUSULA DÉCIMA SEGUNDA – DA EXTINÇÃO CONTRATUAL (art. 92, XIX)**

11.1. O contrato será extinto quando cumpridas as obrigações de ambas as partes, ainda que isso ocorra antes do prazo estipulado para tanto.

11.2. Se as obrigações não forem cumpridas no prazo estipulado, a vigência ficará prorrogada até a conclusão do objeto, caso em que deverá a Administração providenciar a readequação do cronograma fixado para o contrato.

11.3. Quando a não conclusão do contrato referida no item anterior decorrer de culpa do contratado:

- a) ficará ele constituído em mora, sendo-lhe aplicáveis as respectivas sanções administrativas; e
- b) poderá a Administração optar pela extinção do contrato e, nesse caso, adotará as medidas admitidas em lei para a continuidade da execução contratual.



ESTADO DO MARANHÃO  
PREFEITURA MUNICIPAL DE SÃO PEDRO DOS CRENTES  
Av. Canaã, s/n, Centro, São Pedro dos Crentes – MA, CEP: 65978-000

## EDITAL CONCORRÊNCIA ELETRÔNICA Nº 013/2025 PROCESSO ADMINISTRATIVO Nº 132/2025

11.4. O contrato poderá ser extinto antes de cumpridas as obrigações nele estipuladas, ou antes do prazo nele fixado, por algum dos motivos previstos no artigo 137 da Lei nº 14.133/21, bem como amigavelmente, assegurados o contraditório e a ampla defesa.

11.4.1. Nesta hipótese, aplicam-se também os artigos 138 e 139 da mesma Lei.

11.4.2. A alteração social ou a modificação da finalidade ou da estrutura da empresa não ensejará a extinção se não restringir sua capacidade de concluir o contrato.

11.4.2.1. Se a operação implicar mudança da pessoa jurídica contratada, deverá ser formalizado termo aditivo para alteração subjetiva.

11.5. O termo de extinção, sempre que possível, será precedido:

11.5.1. Balanço dos eventos contratuais já cumpridos ou parcialmente cumpridos;

11.5.2. Relação dos pagamentos já efetuados e ainda devidos;

11.5.3. Indenizações e multas.

11.6. A extinção do contrato não configura óbice para o reconhecimento do desequilíbrio econômico-financeiro, hipótese em que será concedida indenização por meio de termo indenizatório (art. 131, caput, da Lei n.º 14.133, de 2021).

11.7. O contrato poderá ser extinto caso se constate que o contratado mantém vínculo de natureza técnica, comercial, econômica, financeira, trabalhista ou civil com dirigente do órgão ou entidade contratante ou com agente público que tenha desempenhado função na licitação ou atue na fiscalização ou na gestão do contrato, ou que deles seja cônjuge, companheiro ou parente em linha reta, colateral ou por afinidade, até o terceiro grau (art. 14, inciso IV, da Lei n.º 14.133, de 2021).

### **12. CLÁUSULA DÉCIMA TERCEIRA – DOTAÇÃO ORÇAMENTÁRIA (art. 92, VIII)**

13.1. As despesas para atender a esta licitação estão programadas em dotação orçamentária própria, prevista no orçamento do Município para o exercício de 2025/2026, na classificação abaixo:

#### **12 - FUNDEB – FUNDO DE MANUT. DES. EDUCAÇÃO BASICA**

12.361.0403.1035 Construção, Ampliação e Reforma de unidades escolares

4.4.90.51.00 - Obras e Instalações

#### **08 - MANUTENÇÃO E DESENVOLVIMENTO DO ENSINO**

PREFEITURA MUNICIPAL DE SÃO PEDRO DOS CRENTES

Av. Canaã, s/n, Centro, São Pedro dos Crentes – MA, CEP: 65978-000

[www.saopedrodoscrentes.ma.gov.br](http://www.saopedrodoscrentes.ma.gov.br)



ESTADO DO MARANHÃO  
PREFEITURA MUNICIPAL DE SÃO PEDRO DOS CRENTES  
Av. Canaã, s/n, Centro, São Pedro dos Crentes – MA, CEP: 65978-000



## EDITAL CONCORRÊNCIA ELETRÔNICA Nº 013/2025 PROCESSO ADMINISTRATIVO Nº 132/2025

12.361.0403.1019 - Construção, Ampliação e Reforma de unidades escolares  
4,4.90.51.00 - Obras e Instalações

### 13. CLÁUSULA DÉCIMA QUARTA – DOS CASOS OMISSOS (art. 92, III)

14.0. Os casos omissos serão decididos pelo contratante, segundo as disposições contidas na Lei nº 14.133, de 2021, e demais normas federais aplicáveis e, subsidiariamente, segundo as disposições contidas na Lei nº 8.078, de 1990 – Código de Defesa do Consumidor – e normas e princípios gerais dos contratos.

### 14. CLÁUSULA DÉCIMA QUITA – ALTERAÇÕES

14.1. Eventuais alterações contratuais rege-se-ão pela disciplina dos arts. 124 e seguintes da Lei nº 14.133, de 2021.

14.2. O contratado é obrigado a aceitar, nas mesmas condições contratuais, os acréscimos ou supressões que se fizerem necessários, até o limite de 25% (vinte e cinco por cento) do valor inicial atualizado do contrato.

14.3. As alterações contratuais deverão ser promovidas mediante celebração de termo aditivo, submetido à prévia aprovação da consultoria jurídica do contratante, salvo nos casos de justificada necessidade de antecipação de seus efeitos, hipótese em que a formalização do aditivo deverá ocorrer no prazo máximo de 1 (um) mês (art. 132 da Lei nº 14.133, de 2021).

14.4. Registros que não caracterizam alteração do contrato podem ser realizados por simples apostila, dispensada a celebração de termo aditivo, na forma do art. 136 da Lei nº 14.133, de 2021.

### 15. CLÁUSULA DÉCIMA SEXTA – PUBLICAÇÃO

16.1. Incumbirá à CONTRATANTE providenciar a publicação deste instrumento, por extrato, no Diário Oficial, de acordo com o previsto na Lei nº 14.133/2021.

### 16. CLÁUSULA DÉCIMA SÉTIMA – FORO (art. 92, §1º)

16.1. Fica eleito o Foro da Comarca de BALSAS- MA. para dirimir os litígios que decorrerem da execução deste Termo de Contrato que não puderem ser compostos pela conciliação, conforme art. 92, §1º, da Lei nº 14.133/21.



ESTADO DO MARANHÃO  
PREFEITURA MUNICIPAL DE SÃO PEDRO DOS CRENTES  
Av. Canaã, s/n, Centro, São Pedro dos Crentes – MA, CEP: 65978-000



**EDITAL CONCORRÊNCIA ELETRÔNICA Nº 013/2025**  
**PROCESSO ADMINISTRATIVO Nº 132/2025**

[Local], [dia] de [mês] de [ano].

\_\_\_\_\_

\_\_\_\_\_

Representante legal do CONTRATANTE

Representante legal do CONTRATADO

TESTEMUNHAS:

1. \_\_\_\_\_

2. \_\_\_\_\_



ESTADO DO MARANHÃO  
PREFEITURA MUNICIPAL DE SÃO PEDRO DOS CRENTES  
Av. Canaã, s/n, Centro, São Pedro dos Crentes – MA, CEP: 65978-000



**EDITAL CONCORRÊNCIA ELETRÔNICA Nº 013/2025**  
**PROCESSO ADMINISTRATIVO Nº 132/2025**

**ANEXO V**  
**PROJETO BÁSICO**

---

PREFEITURA MUNICIPAL DE SÃO PEDRO DOS CRENTES

📍 Av. Canaã, s/n, Centro, São Pedro dos Crentes – MA, CEP: 65978-000

🌐 [www.saopedrodoscrentes.ma.gov.br](http://www.saopedrodoscrentes.ma.gov.br)



**MEMORIAL DESCRITIVO ESCOLA HORACIO JOSE**

**SÃO PEDRO DOS CRENTES – MA**  
**09/11/2025**

## 1. APRESENTAÇÃO

O presente Memorial Descritivo tem por finalidade a descrição dos serviços e materiais que serão utilizados na REFORMA E AMPLIAÇÃO DA ESCOLA HORACIO JOSE NO MUNICÍPIO DE SÃO PEDRO DOS CRENTES-MA com área construída de 324,50 m<sup>2</sup>. A Escola contará com mais 165,19 m<sup>2</sup> de ambientes novos, sendo elas, sala de aula, sala dos professores com banheiro, cozinha nova e refeitório.

Os serviços e materiais utilizados na obra deverão satisfazer as Normas Brasileiras. As amostras dos materiais deverão passar pela análise e aprovação da FISCALIZAÇÃO antes da compra definitiva.

Se houverem divergências entre as dimensões de projeto e as medidas em escala, prevalecerão sempre as primeiras. Se as divergências forem entre o projeto e as especificações, prevalecerão as últimas. Qualquer alteração de projeto deverá ser autorizada por escrito pela FISCALIZAÇÃO.

As despesas legais, tais como: CREA, INSS, impostos, seguros e outros referentes à construção/execução estarão à encargo da empresa vencedora do processo licitatório.

## 2. SERVIÇOS PRELIMINARES:

A empresa contratada fará por sua conta as instalações provisórias para fornecimento de água e luz destinadas à obra, bem como as providências administrativas junto aos respectivos órgãos, caso seja necessário.

A fim de facilitar o bom andamento da obra, a empresa contratada executará um galpão de obra, com área destinada para depósito de materiais, onde deverão conter cópias dos projetos, memoriais descritivos e ART. Será de responsabilidade exclusiva da empresa vencedora, fixar antes do início da obra, em local determinado pela fiscalização, uma placa de obra (dimensões 2,00 x 1,25 m), conforme modelo determinado pela Prefeitura Municipal de São Pedro dos Crentes.

A contratada deverá efetuar a limpeza do terreno onde a obra será realizada, retirando toda a vegetação, troncos, raízes, pedras e/ou entulhos, edificações, muros e ainda, a camada inconsistente do solo.

## 3. LOCALIZAÇÃO

Figura 1 – Localização do Município



Fonte: Google Maps, 2021

Figura 2 – Localização da Escola Horacio Jose  
Fonte: Googel Earth Pro, 2025



#### 4. ESPECIFICAÇÕES TÉCNICAS/MEMORIAL DESCRITIVO

##### - Limpeza e preparo da área:

Será limpa a área a ser construída, removendo-se a camada vegetal, e obstáculos que prejudiquem a implantação da obra.

##### - Placa de obra

Deverá ser instalada uma Placa de Obra em local de boa visibilidade, pintada e fixada em estrutura de madeira, nas dimensões 2,00mx1,25m, conforme modelo que será fornecido pela Contratante e outra, nas dimensões 2,00x1,25m conforme modelo da Contratada.

##### - Locação da obra:

A locação da obra de ampliação será feita a partir de cotas estabelecidas no projeto. O quadro de obra será realizado com guias fixadas em estacas de eucalipto. As guias deverão estar no esquadro e perfeitamente niveladas. O quadro da obra será afastado 1m das paredes exteriores deverão ser locadas a partir de suas faces externas, tendo como referência o vértice do quadro, assim como as paredes internas locadas pelos eixos respectivos.

### **Fiscalização e acompanhamento da obra:**

A Empresa executora deverá manter profissional Mestre de obra com permanência em tempo integral no canteiro de obra, também dispor de Engenheiro Civil ou Arquiteto, Responsável Técnico pela execução da obra, em permanente acompanhamento da mesma.

#### **- Demolições e Retirada de Estruturas**

##### **- Retirada de telhas ceramicas:**

Na cobertura existente do parquinho sera retirada as telhas e feitas uma nova cobertura em estrutura metalica no mesmo local fechando todo o territorio conforme o padrão existente na edificação.

##### **- Retirada de esquadrias metálicas e de madeiras;**

Serão retiradas as esquadrias metálicas dos ambientes que forem demolidos e substituídas por esquadrias novas.

##### **- Demolição de paredes em alvenaria de tijolo 6 furos**

Nos locais indicados em planta serão demolidas as alvenarias de tijolo cerâmico 6 furos.

##### **- Demolição de contrapiso.**

Serão retirados os contrapisos das rampas existentes, serão refeitos nos mesmos locais com espessura de 10 cm em concreto desempenado..

##### **- Retirada de Aparelhos de Iluminação**

Todos os aparelhos de iluminação da obra serão retirados e substituídos por aparelhos novos, seguindo padrões mais modernos de acabamento e fabricação.

## **2- MOVIMENTO DE TERRA (AMPLIAÇÃO)**

Serão procedidas escavações manuais para a execução das fundações, e para execução das vigas de baldrame. O material resultante, considerado “entulho”, deverá ser retirado para fora da Unidade, exceto quando o mesmo, por suas características, possa ser aproveitado como aterro ou reaterro. O material que por ventura vier a ser reaproveitado, será colocado em áreas próximas ao local da obra.

Após as escavações a terra (sem entulho) deverá ser recolocada em locais indicados e que necessitem de aterro, o solo deverá ser compactado em camadas de 20 cm com Soque manual, para que posteriormente seja executado o contra-piso.

### 3 INFRA-ESTRUTURA (AMPLIAÇÃO)

#### - Sapatas Ampliação

Em função das características do terreno e considerando a total segurança do empreendimento, optou-se por fundações tipo direta, compreendendo a execução de fundações, do tipo "sapata isolada" em concreto armado Fck 15 Mpa, moldas "in loco", determinadas no projeto de fundações, com taxa de os quais deverão levar em conta as indicações constantes nos desenhos, nas especificações do projeto de fundações e nas profundidades estabelecidas em sondagem posterior. e como disposto na NBR 6122.

No fundo das valas de fundação deverá ser colocado uma camada de brita n 2 com espessura de 3 cm.

#### -Vigas de baldrame ampliação

O concreto de vigas será com fck 15 Mpa, As vigas de fundação serão em concreto armado e serão no nível do piso, de dimensões de 15x30 cm, com 5 ferros 3/8" e armados com estribos de 5.0 mm espaçados a cada 15 cm.

Impermeabilizações: Os trabalhos de impermeabilização deverão ser executados com o tempo seco e firme a fim de evitar umidade nas respectivas formas suportes. As vigas de fundação deverão receber em seus topos e nas laterais, tratamento com quatro demãos de impermeabilizante flexível tipo hidroasfalto sendo que cada demão deverá ser aplicada em um sentido contrario ao anterior.

### 4 SUPERESTRUTURA (AMPLIAÇÃO)

#### -Pilares em concreto- ampliação

Os pilares serão em concreto armado fck 15 Mpa, de dimensão 15x30 cm, armados com 6 ferros 3/8" e armados com estribos de 5.0 mm espaçados a cada 15 cm.

#### -Vigas de respaldo ampliação

O concreto de vigas será com fck 15 Mpa, As vigas de fundação serão em concreto armado e serão no nível do piso, de dimensões de 15x30 cm, com 5 ferros 3/8" e armados com estribos de 5.0 mm espaçados a cada 15 cm.

### 5 PISOS:

Pátio Interno .

No pátio interno sobre o piso em concreto existente, será executado nova camada de

piso de concreto polido, com espessura de 7 cm armado com malha de aço em tela soldada diâmetro mínimo de 4.2mm.

Deverá ser realizado por firma especializada ou por técnicos no assunto, sendo que a execução deste tipo de piso obedecerá às etapas abaixo descritas:

Instalação de lona preta em toda a extensão da base onde será lançado o concreto. Esta lona plástica terá a função de impedir que a "nata" do concreto seja perdida por absorção da base no momento em que as acabadoras de piso helicoidais estiverem utilizando o disco de flotação. Para esta etapa é recomendado o uso de duas camadas de lona plástica 0,43 micras, sendo recusado o uso de lonas velhas.

Instalação da malha (tela soldada) 4.2mm 20X20cm a uma altura da base de 2,5cm. Lançamento do concreto usinado com Fck de 30Mpa com 7cm de espessura e conformação de sua massa com réguas metálicas;

Acabamento com acabadoras de piso helicoidais com pás de 36" e 46" com motores á gasolina. Após o inicio de pega ou "ponto" do concreto deverá ser utilizada a acabadora provida de disco de flotação que deverá ser passado tantas vezes quantas forem necessárias a fim de conferir uma maior planicidade da massa de concreto ora lançado. Em um segundo momento será utilizado as acabadoras com as pás que terão a função de dar acabamento alisado a superfície.

Corte em malhas de cinco metros com o uso de serra cliper com disco molhado com espessura de 3mm, este corte deve ser realizado após 12 dias da concretagem.

#### **- Piso cerâmico**

Antes da execução do contra piso, a base deverá ser regularizada nivelada e, compactada e ainda deverá ser aplicada camada de brita graduada nº 2 com espessura de 3 cm, para depois receber a camada de contra piso.

Para o contra piso será lançamento concreto com Fck de 18Mpa com 5cm de espessura e conformação de sua massa com réguas metálicas.

Para nivelamento do contra piso, será executado camada de regularização com espessura de 2 cm de argamassa de cimento e areia no traço 1:3.

OBS: Nos locais em que houver substituição do piso cerâmico também será necessário execução de camada de regularização. Após o contra piso nivelado será assentado piso cerâmico PEI-IV, assentado sobre argamassa ACI.

## **6 ALVENARIAS E REVESTIMENTOS**

Na ampliação e nos locais indicados em planta será executada alvenaria de 1 vez com tijolos cerâmicos 6 furos , assentados com argamassa no traço 1:2:8 (cim,cal,areia).

A alvenaria deverá ser executada com blocos com dimensões iguais aos padrões já existentes na obra . A espessura da alvenaria sem revestimento será de 14,0 cm que corresponde à largura do componente especificado, com juntas de no Maximo 15 mm.

### **- Revestimentos internos**

#### **-Ampliação (Sala de Aula, sala dos professores, Refeitório);**

As paredes internas da ampliação, receberão revestimento em chapisco no traço 1:3 (cimento e areia) com espessura de 5mm, em toda a altura do pé direito, emboço com argamassa no traço 1:2:8 (cim,cal,areia), espessura de 20 mm, até a altura de 1,5 metros, para receber revestimento em azulejo branco 20x20 , assentados com argamassa do tipo ACI, no restante das paredes acima de 1,5 metros será executado emboço do tipo paulista com argamassa no traço 1:2:8 (cim,cal,areia), espessura de 20 mm, e acabamento final em pintura acrílica 2 demãos .

#### **-Cozinha Ampliação;**

As paredes internas da Cozinha ampliada receberão revestimento em azulejo branco 20x20 , assentados com argamassa do tipo ACI, no restante das paredes acima de 1,5 metros será executado acabamento final em pintura acrílica 2 demãos .

## **7 COBERTURA**

### **-Ampliação**

A estrutura do telhado da ampliação será construídos de estruturas de madeiras. Material de cobertura: As telhas será cerâmica com inclinação de 30% conforme indicação da fabricante. Somente a parte do parquinho que vai ser substituída toda a parte do telhado com estrutura metálica e telhas de fibrocimento com inclinação de 12%.

Para impermeabilização da cobertura serão instalados rufos metálicos em chapa de aço galvanizado nº 24 com largura mínima de 20 cm chumbadas na alvenaria e fixadas a cobertura em todo o perímetro da mesma.

## **8 PINTURA**

As esquadrias metálicas de toda a obra receberão acabamento em tinta esmalte duas demão sobre fundo protetor. Os corrimões metálicos de toda a obra receberão acabamento em tinta esmalte duas demão sobre fundo protetor.

As paredes internas e externas com revestimento em emboço paulista ou reboco, após lavagem e lixamento, receberão acabamento com tinta acrílica em duas demãos, sob fundo selador acrílico. OBS: A LAVAGEM COM LAVA JATO SERÁ APLICADA APENAS NAS PAREDES EXTERNAS DA OBRA.

O telhado após lavagem com lava jato receberá acabamento com pintura acrílica em duas demãos.

## **9 INSTALAÇÃO HIDROSSANITÁRIAS**

Na pia de cozinha serão instaladas 2 torneiras metálicas cromadas de parede, tipo longa de 1/2". No banheiro da sala dos professores será instalado um banheiro completo.

Esgoto hidrossanitário:

Na cozinha ampliada será substituída a caixa de gordura antiga por caixas de gordura em alvenaria de tijolo maciço com dimensões de 60x60x60 cm, revestidas internamente com barra lisa em argamassa de cimento e areia traço 1:4, espessura 2 cm, com tampa em concreto pré moldado.

A instalação de esgoto cloacal deverá seguir as especificações do projeto hidrossanitário, as tubulações deverão ser estanques e as conexões fixas. Nos trechos entre os tubos de queda e ralos deverá existir interligação com um tubo de ventilação, a fim de que se dissipem os gases gerados pelo esgoto. Os tubos de queda desaguarão em caixas de inspeção de alvenaria com o fundo executado com concreto impermeável. As caixas serão executadas em vãos menores que 6,00m e a cada mudança de direção, chegando até a fossa séptica e ao poço sumidouro com capacidades definidas em projeto.

OBS: Os ramais de ligação de esgoto das antigas instalações sanitárias onde for possível poderão ser interligados as ligações existentes.

## **10 FINALIZAÇÃO DA OBRA**

Para a entrega final da obra os trabalhos deverão estar totalmente concluídos de acordo com os projetos e suas respectivas especificações técnicas, sendo que o local deverá ser entregue completamente limpo, livre de entulhos e sobras de materiais provenientes da execução da obra e suas instalações.

Quando a obra ficar inteiramente concluída, de perfeito acordo com o projeto e suas especificações técnicas e satisfeitas todas as exigências deste material, será efetuada uma vistoria conjunta (EXECUTORA E FISCALIZAÇÃO) para o recebimento da obra.



Nº OPERAÇÃO 0	Nº TRANSFEREGOV 0	PROPONENTE / TOMADOR PREFEITURA MUNICIPAL DE SÃO PEDRO DOS CRENTES
------------------	----------------------	---

**APELIDO DO EMPREENDIMENTO / DESCRIÇÃO DO LOTE**  
Reforma e Ampliação Escola Horacio Jose / Reforma e Ampliação Escola Horacio Jose

Conforme legislação tributária municipal, definir estimativa de percentual da base de cálculo para o ISS:	100,00%
Sobre a base de cálculo, definir a respectiva alíquota do ISS (entre 2% e 5%):	5,00%

**BDI 1**

**TIPO DE OBRA**  
(SELECIONAR)

Itens	Siglas	% Adotado
Administração Central	AC	3,00%
Seguro e Garantia	SG	1,00%
Risco	R	0,97%
Despesas Financeiras	DF	0,59%
Lucro	L	8,13%
Tributos (impostos COFINS 3%, e PIS 0,65%)	CP	3,65%
Tributos (ISS, variável de acordo com o município)	ISS	5,00%
Tributos (Contribuição Previdenciária sobre a Receita Bruta - 0% ou 4,5% - Desoneração)	CPRB	4,50%
BDI SEM desoneração (Fórmula Acórdão TCU)	BDI PAD	24,98%
<b>BDI COM desoneração</b>	<b>BDI DES</b>	<b>31,46%</b>

#N/D #N/D

Os valores de BDI foram calculados com o emprego da fórmula:

$$BDI = \frac{(1+AC + S + R + G) * (1 + DF) * (1+L)}{(1-CP-ISS-CRPB)} - 1$$

Declaro para os devidos fins que, conforme legislação tributária municipal, a base de cálculo deste tipo de obra corresponde à 100%, com a respectiva alíquota de 5%.

Declaro para os devidos fins que o regime de Contribuição Previdenciária sobre a Receita Bruta adotado para elaboração do orçamento foi COM Desoneração, e que esta é a alternativa mais adequada para a Administração Pública.

Observações:

SÃO PEDRO DOS CRENTES  
Local Documento assinado digitalmente  
Data: 19/11/2025 15:15:35-0300  
Verifique em <https://validar.itl.gov.br>

quarta-feira, 19 de novembro de 2025  
Data

Responsável Técnico  
Nome: Alkiza Pinheiro  
CREA/CAU: 154.504MA  
ART/RRT: 0



CRONOGRAMA FÍSICO-FINANCEIRO  
OGU

Grau d  
#PUB

Nº OPERAÇÃO 0	Nº TGOV 0	PROPONENTE TOMADOR PREFEITURA MUNICIPAL DE SÃO PEDRO DOS CRENTES	APELIDO EMPREENDIMENTO Reforma e Ampliação Escola Horacio Jose	DESCRIÇÃO DO LOTE Reforma e Ampliação Escola Horacio Jose
------------------	--------------	---	---	--

Item	Descrição	Valor (R\$)	Parcelas:	1	2	3	4	5	6	7	8	9	10	11
				01/26	02/26	03/26	04/26	05/26	06/26	07/26	08/26	09/26	10/26	11/26
1.	Reforma e Ampliação Escola Horacio Jose	400.000,00	% Período:	4,58%	92,17%	3,26%								
1.1.	SERVIÇOS PRELIMINARES	5.377,56	% Período:	69,69%	29,27%	1,03%								
1.2.	ADMINISTRAÇÃO DA OBRA	33.369,06	% Período:	4,58%	92,17%	3,26%								
1.3.	DEMOLIÇÃO	13.036,65	% Período:	100,00%										
1.4.	ESCAVAÇÃO, FUNDAÇÃO E LEVANTE	178.235,63	% Período:		100,00%									
1.5.	ESQUADRIAS NOVAS	11.880,76	% Período:			100,00%								
1.6.	MATERIAIS	99.989,39	% Período:		100,00%									
1.7.	PINTURA FINAL	58.110,95	% Período:		100,00%									
<b>Total: R\$ 400.000,00</b>				%:	4,58%	92,17%	3,26%							
				Repasso:	-	-	-							
Período:				Contrapartida:	18.312,19	368.665,05	13.022,76							
				Outros:	-	-	-							
				Investimento:	18.312,19	368.665,05	13.022,76							
				%:	4,58%	96,74%	100,00%							
Acumulado:				Repasso:	-	-	-							
				Contrapartida:	18.312,19	386.977,24	400.000,00							
				Outros:	-	-	-							
				Investimento:	18.312,19	386.977,24	400.000,00							

SÃO PEDRO DOS CRENTES

Local

quarta-feira, 19 de novembro de 2025

Data

gov.br  
ALKIZA SILVA PINHEIRO  
Data: 05/11/2025 15:14:21 -0300  
Verifique em: <https://validar.digitec.br>

Responsável Técnico  
Nome: Alkiza Pinheiro  
CREA/CAU: 154.504MA  
ART/RRT:





Nº OPERAÇÃO 0	Nº Transferência GOV 0	PROponente / Tomador PREFEITURA MUNICIPAL DE SÃO PEDRO DOS CRENTES	Apelido do Empreendimento Reforma e Ampliação Escola Horacio Jose	BDI 1 31,48%	BDI 2 0,02%	BDI 3 0,02%
LOCALIDADE SINAPI SAO LUIS	DATA BASE 12-24 (DES.)	DESCRIÇÃO DO LOTE Reforma e Ampliação Escola Horacio Jose	MUNICÍPIO / UF SÃO PEDRO DOS CRENTES			

RECURSO

Item	Fonte	Código	Descrição	Unidade	Quantidade	Custo Unitário (sem BDI) (R\$)	BDI (%)	Preço Unitário (com BDI) (R\$)	Preço Total (R\$)
<b>Reforma e Ampliação Escola Horacio Jose</b>									<b>403.000,00</b>
<b>1. SERVIÇOS PRELIMINARES</b>									<b>403.000,00</b>
1.1.		001	PLACA DE OBRA	UN	1,00	1.299,15	BDI 1	1.707,86	1.707,86 RA
1.1.1.	Composição								
1.1.2.	SINAPI	83582	EXECUÇÃO DE CENTRAL DE ARMADURA EM CANTEIRO DE OBRA, NÃO INCLUSO MOBILIÁRIO E EQUIPAMENTOS. AF_04/2018	m	10,00	279,15	BDI 1	366,97	3.669,70 RA
1.2.			<b>ADMINISTRAÇÃO DA OBRA</b>						<b>33.369,08</b>
1.2.1.	SINAPI	83565	ENGENHEIRO CIVIL DE OBRA JUNIOR COM ENCARGOS COMPLEMENTARES	MES	1,00	18.150,92	BDI 1	23.861,20	23.861,20 RA
1.2.2.	SINAPI	94295	MESTRE DE OBRAS COM ENCARGOS COMPLEMENTARES	MES	1,00	7.232,51	BDI 1	9.507,86	6.507,86 RA
1.3.			<b>DEMOLIÇÃO</b>						<b>13.036,65</b>
1.3.1.	SICRO	3805415	DEMOLIÇÃO CONTROLADA DE CONCRETO COM MARTELETE	M3	10,00	679,67	BDI 1	881,68	8.816,60 RA
1.3.2.	SICRO	4915733	RECOMPOSIÇÃO MANUAL DE ATERRÇO COM MATERIAL DE JAZIDA	M3	70,00	36,51	BDI 1	50,63	3.544,10 RA
1.3.3.	SINAPI	97544	REMOÇÃO DE PORTAS, DE FORMA MANUAL, SEM REAPROVEITAMENTO. AF_09/2023	M2	2,00	8,95	BDI 1	11,77	23,54 RA
1.3.4.	SINAPI	97522	DEMOLIÇÃO DE ALVENARIA DE BLOCO FURADO, DE FORMA MANUAL, SEM REAPROVEITAMENTO. AF_09/2023	M3	9,00	55,14	BDI 1	72,49	652,41 RA
1.4.			<b>ESCAVAÇÃO, FUNDAÇÃO E LEVANTE</b>						<b>178.235,63</b>
1.4.1.	SINAPI	104924	CONCRETAGEM DE SAPATA CORRIDA, FCK 30 MPA, COM USO DE BOMBA - LANÇAMENTO, ADENSAMENTO E ACABAMENTO. AF_01/2024	M3	15,00	843,29	BDI 1	1.108,59	16.628,85 RA
1.4.2.	SINAPI	97102	EXECUÇÃO DE RADIER, ESPESSURA DE 15 CM, FCK = 30 MPA, COM USO DE FORMAS EM MADEIRA SERRADA. AF_09/2021	M2	155,45	232,12	BDI 1	305,14	47.434,01 RA
1.4.3.	SINAPI	103333	ALVENARIA DE VEDAÇÃO DE BLOCOS CERÂMICOS FURADOS NA HORIZONTAL, DE 9X14X19 CM (ESPESSURA 9 CM) E ARGAMASSA DE ASSENTAMENTO COM PREPARO MANUAL. AF_12/2021	M2	350,00	116,83	BDI 1	153,58	53.753,00 RA
1.4.4.	SINAPI	103672	CONCRETAGEM DE PILARES, FCK = 25 MPA, COM USO DE BOMBA - LANÇAMENTO, ADENSAMENTO E ACABAMENTO. AF_02/2022_PS	M3	10,00	734,86	BDI 1	968,05	9.680,50 RA
1.4.5.	SINAPI	96616	LASTRO DE CONCRETO MAGRO, APLICADO EM BLOCOS DE COROAMENTO OU SAPATAS. AF_01/2024	M3	5,14	771,63	BDI 1	1.014,38	5.213,91 RA
1.4.6.	SINAPI	103570	LANÇAMENTO COM USO DE BALDES, ADENSAMENTO E ACABAMENTO DE CONCRETO EM ESTRUTURAS. AF_03/2022	M3	25,40	285,96	BDI 1	375,96	6.549,38 RA
1.4.7.	SICRO	407819	ARMADURA EM AÇO CA-50 - FORNECIMENTO, PREPARO E COLOCAÇÃO	KG	355,87	11,49	BDI 1	15,10	5.373,84 RA
1.4.8.	SICRO	3108016	FÓRMAS DE COMPENSADO PLASTIFICADO 14 MM - USO GERAL - UTILIZAÇÃO DE 2 VEZES - CONFEÇÃO, INSTALAÇÃO E RETIRADA	M²	30,00	96,55	BDI 1	127,45	3.823,50 RA
1.4.9.	SICRO	903789	Emboço com argamassa de cimento, cal hidratada e areia 1:2:8 com espessura de 2 cm - aplicação manual	M²	285,78	30,62	BDI 1	40,25	11.502,65 RA
1.4.10.	SINAPI	87299	ARGAMASSA TRAÇO 1:3 (EM VOLUME DE CIMENTO E AREIA MÉDIA ÚMIDA) PARA CONTRAPISO, PREPARO MECÂNICO COM BETONEIRA 600 L. AF_08/2019	M3	15,56	475,59	BDI 1	625,21	9.728,27 RA
1.4.11.	SINAPI	103681	CONCRETAGEM DE VIGAS E LAJES, FCK=25 MPA, PARA LAJES MACIÇAS OU NERVURADAS COM GRUA DE CAÇAMBA DE 500 L EM EDIFICAÇÃO DE MULTIPAVIMENTOS ATÉ 16 ANDARES - LANÇAMENTO, ADENSAMENTO E ACABAMENTO. AF_02/2022	M3	5,24	808,29	BDI 1	1.062,58	5.567,92 RA
1.5.			<b>ESQUADRIAS NOVAS</b>						<b>11.860,78</b>
1.5.1.	SINAPI	94559	JANELA DE AÇO TIPO BASCULANTE PARA VIDROS, COM BATENTE, FERREJES E PINTURA ANTI-ORRUBINA, EXCLUSIVO VIDROS, ACABAMENTO, ALIZAR E CONTRAMARCO, FIXAÇÃO COM ARGAMASSA, FORNECIMENTO E INSTALAÇÃO. AF_11/2024	M2	6,00	690,13	BDI 1	907,24	5.443,44 RA
1.5.2.	SINAPI	90799	KIT DE PORTA-PRONTA DE MADEIRA EM ACABAMENTO MELAMÍNICO BRANCO, FOLHA PESADA OU SUPERPESADA, E BATENTE METÁLICO, 60X210CM, FIXAÇÃO COM ARGAMASSA - FORNECIMENTO E INSTALAÇÃO. AF_12/2019	UN	4,00	1.224,20	BDI 1	1.609,33	6.437,32 RA
1.6.			<b>MATERIAIS</b>						<b>99.989,39</b>
1.6.1.	ORSE	10573	CHAPA DE AÇO GROSSA PRETA 5/8 (16,00MM)	KG	102,40	16,93	BDI 1	22,26	2.279,42 RA
1.6.2.	ORSE	02947	PARAFUSO J 19 X 200 MM	UN	119,78	7,44	BDI 1	9,78	1.171,45 RA
1.6.3.	SINAPI	98764	INVERSOR DE SOLDA MONOFÁSICO DE 160 A, POTÊNCIA DE 5400 W, TENSÃO DE 220 V, PARA SOLDA COM ELETRODOS DE 2,0 A 4,0 MM E PROCESSO TIG - CHP DIURNO. AF_06/2018	CHP	620,00	4,66	BDI 1	6,13	3.800,60 RA
1.6.4.	SINAPI	93441	BANCADA GRANITO CINZA 150 X 60 CM, COM CUBA DE EMBUTIR DE AÇO, VÁLVULA AMERICANA EM METAL, SIFÃO FLEXÍVEL EM PVC, ENGATE FLEXÍVEL 30 CM, TORNEIRA CROMADA LONGA, DE PAREDE, 1/2" OU 3/4", P/ COZINHA, PADRÃO POPULAR - FORNEC. E INSTALAÇÃO. AF_01/2020	UN	2,00	1.301,05	BDI 1	1.710,36	3.420,72 RA
1.6.5.	SINAPI	96109	FORRO EM PLACAS DE GESSO, PARA AMBIENTES RESIDENCIAIS. AF_08/2023_PS	M2	150,85	52,33	BDI 1	68,79	10.376,97 RA
1.6.6.	SINAPI	7175	TELHA DE BARRO / CERÂMICA, NÃO ESMALTADA, TIPO ROMANA, AMERICANA, PORTUGUESA, FRANCESA, COMPRIMENTO DE 44" CM, ESTRUTURA TRELÇADA DE COBERTURA, TIPO ARCO, COM LIGAÇÕES PARAFUSADAS, INCLUSOS FERROS METÁLICOS, CHAPAS METÁLICAS, MÃO DE OBRA E TRANSPORTE COM GUINDASTE - FORNECIMENTO E INSTALAÇÃO. AF_01/2020_PSA	UN	487,00	48,09	BDI 1	63,22	30.788,14 RA
1.6.7.	SINAPI	100778	TELHAMENTO COM TELHA DE AÇOLUMÍNIO E = 0,5 MM, COM ATÉ 2 ÁGUILAS, INCLUSO IÇAMENTO. AF_07/2019	M2	150,00	74,84	BDI 1	98,38	14.757,00 RA
1.6.9.	SINAPI	94229	CALHA EM CHAPA DE AÇO GALVANIZADO NÚMERO 24, DESENVOLVIMENTO DE 100 CM, INCLUSO TRANSPORTE VERTICAL. AF_07/2019	M	10,00	141,86	BDI 1	186,52	1.865,20 RA
1.6.10.	SINAPI	95470	VASO SANITÁRIO SIFONADO CONVENCIONAL COM LOUÇA BRANCA, INCLUSO CONJUNTO DE LIGAÇÃO PARA BACIA SANITÁRIA AJUSTÁVEL - FORNECIMENTO E INSTALAÇÃO. AF_01/2020	UN	2,00	342,32	BDI 1	450,01	900,02 RA
1.6.11.	SINAPI	91981	INTERRUPTOR BIFILAR (1 MÓDULO), 10A/220V, INCLUINDO SUPORTE E PLACA - FORNECIMENTO E INSTALAÇÃO. AF_03/2023	UN	4,00	47,78	BDI 1	62,81	251,24 RA
1.6.12.	SINAPI	101375	AJUDANTE DE ELETRICISTA COM ENCARGOS COMPLEMENTARES	MES	1,00	4.036,22	BDI 1	5.308,64	5.308,64 RA
1.6.13.	SINAPI	101399	ELETRICISTA COM ENCARGOS COMPLEMENTARES	MES	1,00	4.756,57	BDI 1	6.252,69	6.252,69 RA
1.6.14.	SICRO	M0864	LAMPADA FLUORESCENTE COMPACTA ELETRONICA - POTENCIA 20W	UN	20,00	12,38	BDI 1	16,27	325,40 RA
1.6.15.	SINAPI	1014	CABO DE COBRE, FLEXÍVEL, CLASSE 4 OU 5, ISOLAÇÃO EM PVC/A, ANTICHAMA BWF-B, 1 CONDUTOR, 450/750 V, SECAO NOMINAL 2,5 MM2	M	78,00	2,82	BDI 1	3,71	289,38 RA
1.6.16.	SINAPI	21127	FITA ISOLANTE ADESIVA ANTICHAMA, USO ATÉ 750 V, EM ROLO DE 19 MM X 5 M	UN	3,00	0,07	BDI 1	0,09	0,27 RA
1.6.17.	SINAPI	7608	DUCHA / CHUVEIRO PLÁSTICO SIMPLES, 5", BRANCO, PARA ACOPLAR EM HASTE 1/2", ÁGUA FRIA	UN	1,00	11,73	BDI 1	15,42	15,42 RA
1.6.18.	SINAPI	86943	LAVATÓRIO LOUÇA BRANCA SUSPENSO, 29,5 X 39CM OU EQUIVALENTE, PADRÃO POPULAR, INCLUSO SIFÃO FLEXÍVEL EM PVC, VÁLVULA E ENGATE FLEXÍVEL 30CM EM PLÁSTICO E TORNEIRA CROMADA DE MESA, PADRÃO POPULAR - FORNECIMENTO E INSTALAÇÃO. AF_01/2020	UN	1,00	260,64	BDI 1	342,64	342,64 RA
1.6.19.	SINAPI	100652	CUBA DE EMBUTIR RETANGULAR DE AÇO INOXIDÁVEL, 58 X 33 X 12 CM - FORNECIMENTO E INSTALAÇÃO. AF_01/2020	UN	3,00	232,74	BDI 1	305,96	917,88 RA
1.7.			<b>PINTURA FINAL</b>						<b>58.110,08</b>
1.7.1.	SINAPI	88480	PINTURA LÁTEX ACRÍLICA PREMIUM, APLICAÇÃO MANUAL EM PAREDES, DUAS DEMÃOIS. AF_04/2023	M2	1.125,00	14,05	BDI 1	18,47	20.778,75 RA
1.7.2.	SINAPI	88479	EMASSAMENTO COM MASSA LÁTEX, APLICAÇÃO EM PAREDE, DUAS DEMÃOIS, LIXAMENTO MANUAL. AF_04/2023	M2	1.125,00	16,80	BDI 1	22,09	24.851,25 RA
1.7.3.	SINAPI	101446	PINTOR COM ENCARGOS COMPLEMENTARES	MES	1,00	5.180,61	BDI 1	6.823,58	6.823,58 RA
1.7.4.	SINAPI	101378	AJUDANTE DE PINTOR COM ENCARGOS COMPLEMENTARES	MES	1,00	4.303,49	BDI 1	5.657,37	5.657,37 RA

Encargos sociais:  Para elaboração deste orçamento, foram utilizados os encargos sociais do SINAPI para a Unidade da Federação indicada.

Observações:



PO - PLANILHA ORÇAMENTÁRIA  
Orçamento Base para Licitação - OGU



Nº OPERAÇÃO 0	Nº TransfereGOV	PROPOSTANTE / TOMADOR 0 PREFEITURA MUNICIPAL DE SÃO PEDRO DOS CRENTES	APELIDO DO EMPREENDIMENTO Reforma e Ampliação Escola Horacio Jose			
LOCALIDADE SINAPI SAO LUIS	DATA BASE 12-24 (DES.)	DESCRIÇÃO DO LOTE Reforma e Ampliação Escola Horacio Jose	MUNICÍPIO / UF SÃO PEDRO DOS CRENTES	BDI 1 31,48%	BDI 2 0,00%	BDI 3 0,00%

RECURSO

Item	Fonte	Código	Descrição	Unidade	Quantidade	Custo Unitário (sem BDI) (R\$)	BDI (%)	Preço Unitário (com BDI) (R\$)	Preço Total (R\$)
Reforma e Ampliação Escola Horacio Jose									400.000,00

Foi considerado arredondamento de duas casas decimais para Quantidade; Custo Unitário; BDI; Preço Unitário; Preço Total.

Síglas da Composição do Investimento RA - Rateio proporcional entre Repasse e Contrapartida; RP - 100% Repasse; CP - 100% Contrapartida; OU - 100% Outros.

SÃO PEDRO DOS CRENTES  
Local  
quarta-feira, 19 de novembro de 2025  
Data

Responsável Técnico  
Nome: Alkiza Pinheiro  
CREA/CAU: 154.504/MA  
ART/RRT: 0

Documento assinado digitalmente  
gov.br ALKIZA SILVA PINHEIRO  
Data: 19/11/2025 15:13:33-0300  
Verifique em <https://validar.iti.gov.br>



ESTADO DO MARANHÃO  
PREFEITURA MUNICIPAL DE SÃO PEDRO DOS CRENTES  
CNPJ: 01 577 844/0001-62



## AVISO DE LICITAÇÃO

### CONCORRÊNCIA ELETRÔNICA Nº 013/2025

1.1. A PREFEITURA MUNICIPAL DE SÃO PEDRO DOS CRENTES – MA, por intermédio do Pregoeiro e equipe de apoio, designados pela **Portaria nº 040/2025**, datada de **06 de janeiro de 2025**, torna público, para o conhecimento de todos os interessados, que realizará licitação na modalidade **CONCORRÊNCIA ELETRÔNICA** do tipo **MENOR PREÇO GLOBAL**, no modo de disputa **ABERTO**, Contratação de pessoa jurídica para reforma e ampliação da Escola Horácio José da Silva, localizada no município de São Pedro dos Crentes – MA, durante o exercício financeiro de 2025, com base na Lei nº 14.133/2021, Decreto Municipal nº 004/2024, com aplicação subsidiária e as demais legislações aplicáveis.

O início da Sessão de Disputa de Preços será às **09hs00min do dia 12 de dezembro de 2025**. **LOCAL: <https://www.portaldecompraspublicas.com.br>**. Para todas as referências de tempo será observado o horário de Brasília (DF).

A íntegra do edital poderá ser obtida nos seguintes endereços: <https://www.portaldecompraspublicas.com.br> e <https://saopedrodoscrentes.ma.gov.br/> ou na sede da PREFEITURA MUNICIPAL DE SÃO PEDRO DOS CRENTES, situada na Rua Canaã, nº 102, Centro, São Pedro dos Crentes – MA, em dias úteis, de 08h00min às 12h00min das 14h00min às 17h00min ou através do e-mail: [cplsaopedrodoscrentes@gmail.com](mailto:cplsaopedrodoscrentes@gmail.com).

São Pedro dos Crentes - MA, 26 de novembro de 2025.

Registre-se. Publique-se. Cumpra-se

  
**Semaias da Silva Moraes**  
**Pregoeiro Municipal**

Faixa 80 a 100 kWh .....	R\$ 12,19
Faixa 101 a 120 kWh .....	R\$ 15,39
Faixa 121 a 140 kWh .....	R\$ 18,44
Faixa 141 a 180 kWh .....	R\$ 21,48
Faixa 181 a 220 kWh .....	R\$ 27,58
Faixa 221 a 270 kWh .....	R\$ 33,68
Faixa 271 a 320 kWh .....	R\$ 41,30
Faixa 321 a 370 kWh .....	R\$ 48,92
Faixa 371 a 420 kWh .....	R\$ 56,54
Faixa 421 a 500 kWh .....	R\$ 64,16
Faixa 501 a 600 kWh .....	R\$ 76,35
Faixa 601 a 700 kWh .....	R\$ 91,59
Faixa 701 a 800 kWh .....	R\$ 106,83
Faixa 801 a 900 kWh .....	R\$ 122,07
Faixa 901 a 1000 kWh .....	R\$ 137,31
Faixa 1001 a 1250 kWh .....	R\$ 152,55
Faixa 1251 a 1500 kWh .....	R\$ 190,65
Faixa 1501 a 2000 kWh .....	R\$ 228,75
Faixa 2001 a 3000 kWh .....	R\$ 304,95
Faixa 3001 a 4000 kWh .....	R\$ 457,36
Faixa 4000 a 5000 kWh .....	R\$ 495,00
Faixa acima de 5000 kWh .....	R\$ 495,00

**CLASSE CONSUMO PRÓPRIO**

Faixa 0 a 30 kWh .....	Isento
Faixa 31 a 50 kWh .....	Isento
Faixa 51 a 79 kWh .....	R\$ 8,32
Faixa 80 a 100 kWh .....	R\$ 8,32
Faixa 101 a 120 kWh .....	R\$ 14,27
Faixa 121 a 140 kWh .....	R\$ 14,27
Faixa 141 a 180 kWh .....	R\$ 14,27
Faixa 181 a 220 kWh .....	R\$ 26,16
Faixa 221 a 270 kWh .....	R\$ 26,16
Faixa 271 a 320 kWh .....	R\$ 46,00
Faixa 321 a 370 kWh .....	R\$ 48,20
Faixa 371 a 420 kWh .....	R\$ 63,26
Faixa 421 a 500 kWh .....	R\$ 63,26
Faixa 501 a 600 kWh .....	R\$ 85,75
Faixa 601 a 700 kWh .....	R\$ 90,38
Faixa 701 a 800 kWh .....	R\$ 119,99
Faixa 801 a 900 kWh .....	R\$ 120,50
Faixa 901 a 1000 kWh .....	R\$ 120,50
Faixa 1001 a 1250 kWh .....	R\$ 171,34
Faixa 1251 a 1500 kWh .....	R\$ 188,29
Faixa 1501 a 2000 kWh .....	R\$ 256,92
Faixa 2001 a 3000 kWh .....	R\$ 342,51
Faixa 3001 a 4000 kWh .....	R\$ 451,89
Faixa 4000 a 5000 kWh .....	R\$ 451,89
Faixa acima de 5000 kWh .....	R\$ 451,89

Art. 12 - Esta Lei entra em vigor na data da sua publicação, revogadas as disposições em contrário.

GABINETE DA PREFEITURA DE SÃO JOÃO DO SÓTER, ESTADO DO MARANHÃO, AOS VINTE E DOIS DIAS DO MÊS DE AGOSTO DO ANO DE DOIS MIL E VINTE E TRÊS.

**JOSERLENE SILVA BEZERRA DE ARAÚJO**  
Prefeita Municipal

Publicado por: FRANCISCO ONETE DA SILVA CARDOSO  
Código identificador: eaa29f38adae9a254ce6e2568f8f576a

**PREFEITURA MUNICIPAL DE SÃO PEDRO DOS CRENTES**

**CONCORRÊNCIA ELETRÔNICA Nº 013/2025**

**AVISO DE LICITAÇÃO.** A Comissão de Licitação e Contratos - CLC, do Município de São Pedro dos Crentes - MA, avisa aos interessados que



realizará na sede da Prefeitura Municipal, situada na Avenida Canaã, Centro, CEP: 65978-000, São Pedro dos Crentes - MA, Licitação na modalidade abaixo discriminada na forma da Lei nº 14.133/2021, Decreto Municipal nº 004/2024 e demais normas pertinentes à espécie, atendendo à solicitação da Secretaria Municipal de Educação. O Edital e seus Anexos estão à disposição dos interessados no site [www.portaldecompraspublicas.com.br](http://www.portaldecompraspublicas.com.br), Portal da Transparência do município [www.saopedrodoscrentes.ma.gov.br](http://www.saopedrodoscrentes.ma.gov.br) e poderá ser solicitado pelo e-mail: [cplsãopedrocrentes@gmail.com](mailto:cplsãopedrocrentes@gmail.com).

Concorrência Eletrônica nº 013/2025	Data/Hora de Abertura 12/12/2025 - 09:00 horas. Menor preço global.
-------------------------------------	---

Objeto: Contratação de pessoa jurídica para reforma e ampliação da Escola Horácio José da Silva, localizada no município de São Pedro dos Crentes - MA, conforme condições, quantidades e exigências estabelecidas neste Edital e seus anexos.

São Pedro dos Crentes - MA, 26 de novembro de 2025. Semaías da Silva Morais - Agente de Contratação.

Publicado por: ANE CARINE DOS SANTOS CARDOSO  
Código identificador: 13a56896de9b8dadbe4669f0486e5162

**PREFEITURA MUNICIPAL DE SÃO RAIMUNDO DAS MANGABEIRAS**

**1º APOSTILAMENTO AO CONTRATO Nº 221/2025 - PREGÃO ELETRÔNICO Nº 90018/2025-SRP**

**PREGÃO ELETRÔNICO Nº 90018/2025-SRP**  
**PROCESSO ADMINISTRATIVO Nº 92/2025**

**1º APOSTILAMENTO AO CONTRATO Nº 221/2025**

PARTES: MUNICÍPIO DE SÃO RAIMUNDO DAS MANGABEIRAS/MA, com sede administrativa situada à Praça da Família, n. 43, Bairro São Francisco, São Raimundo das Mangabeiras/MA, inscrito no CNPJ/ME: 06.651.616/0001-09, neste ato representado pelo Prefeito Municipal, Sr. ACCIOLY CARDOSO LIMA E SILVA, brasileiro, casado, advogado, portador do CPF nº 573.211.753-91, **RESOLVE, APOSTILAR** o Contrato celebrado com a empresa: **GP EMPREENDIMENTOS E LOCAÇÕES LTDA.** inscrito(a) no Cadastro Nacional de Pessoas Jurídicas - CNPJ sob o nº 40.515.290/0001-20 sediada na AV. CESAR BANDEIRA Nº 10- CENTRO - BACURI/ MA - CEP: 65.270-000, doravante designado CONTRATADO, neste ato representado por DANIEL DIAS CARDOSO; RG sob nº 047229512013-9 SESP-MA e CPF nº 613.147.683-79, resultante do PREGÃO ELETRÔNICO Nº 90022/2024-SRP, para alterar a **Cláusula Quarta - Dotação Orçamentária, do reajuste da dotação orçamentária, ACRESCENTANDO** a dotação orçamentária: Órgão: FMAS - SÃO RAIMUNDO MANGABEIRAS; Unidade: 24 - FUNDO MUNICIPAL DE ASSISTÊNCIA SOCIAL - FMAS; Dotação: 08.244.0124.2-059 - Manutenção de CRAS e Programas de Proteção Social; Básica; Natureza da Despesa: 3.3.90.39.00.00 - Outros Serviços de Terceiros - Pessoa Jurídica; Fonte de Recursos: 1.660 - Transferência de Recursos do Fundo Nacional de Assistência Social - FNAS, passando a vigorar com as mencionadas alterações na dotação orçamentária a **Cláusula Quarta - Dotação Orçamentária, do reajuste da dotação orçamentária**, proceda-se os ajustes de empenho. São Raimundo das Mangabeiras - MA, 06 de novembro de 2025.

CONTRATANTE  
Município de São Raimundo das Mangabeiras - MA  
CNPJ Nº 06.651.616/0001-09  
ACCIOLY CARDOSO LIMA E SILVA  
CPF Nº 573.211.753-91  
PREFEITO

Publicado por: CAMILA SOUSA BRITO ROCHA  
Código identificador: 8d22e377b862be8dc1d40a7481107acb

**ATA DE REGISTRO DE PREÇO REGISTRO Nº 120/2025- PREGÃO**



**AVISO DE ADJUDICAÇÃO  
CONCORRÊNCIA ELETRÔNICA Nº 6/2025**

Processo Adm. nº 24104/2025. Concorrência Eletrônica nº 006/2025.  
O(A) SECRETARIA(M) MUNICIPAL DE EDUCAÇÃO do município de Monção/MA comunica aos interessados e participantes da CONCORRÊNCIA ELETRÔNICA Nº 006/2025 referente a contratação de empresa de engenharia para construção de Espaço de Educação Infantil Tipo C, padrão FNDE, na Rua da Jaqueira, Centro, Monção-MA, ID da Obra FNDE SIMEC 8520, Termo de Compromisso FNDE nº 168200, Instrumento vinculado ao Termo de Compromisso/Convênio nº 658747, que ADJUDICA nos termos do inciso IV do art. 71 da Lei nº 14.133/2021, o objeto do certame a(s) empresa(s): SENC - Soluções Em Engenharia Construtiva LTDA (CNPJ) nº 17.372.299/0001-08), conforme consta o presente termo nos autos.

Monção - MA, 14 de novembro de 2025.  
EDIVANA JAÇONARA SEREJO MENDONÇA

**AVISO DE HOMOLOGAÇÃO  
CONCORRÊNCIA ELETRÔNICA Nº 6/2025**

Processo Administrativo nº 24104/2025. CONCORRÊNCIA ELETRÔNICA Nº 006/2025.  
Após constatada a regularidade dos atos procedimentais, o(A) SECRETARIA MUNICIPAL DE EDUCAÇÃO, HOMOLOGA nos termos do inciso IV do art. 71 da Lei nº 14.133/2021, o resultado do procedimento licitatório em epígrafe, cujo objeto é: contratação de empresa de engenharia para construção de Espaço de Educação Infantil Tipo C, padrão FNDE, na Rua da Jaqueira, Centro, Monção-MA, ID da Obra FNDE SIMEC 8520, Termo de Compromisso FNDE nº 168200, Instrumento vinculado ao Termo de Compromisso/Convênio nº 658747. QUADRO RESULTADO DA HOMOLOGAÇÃO Empresa Vencedora SENC - SOLUCOES EM ENGENHARIA CONSTRUTIVA LTDA | CNPJ: 17.372.299/0001-08 Total de Itens: 1 | Valor Total: R\$ 2.760.000,00 (dois milhões, setecentos e sessenta mil reais) HOMÓLOGO o presente certame, para produzir os seus jurídicos e legais efeitos.

Monção - MA, 19 de novembro de 2025.  
EDIVANA JAÇONARA SEREJO MENDONÇA  
Secretária Municipal de Educação

**PREFEITURA MUNICIPAL DE RAPOSA**

**EXTRATO DO QUINTO TERMO ADITIVO AO CONTRATO Nº 10/2022-SEMIT**

EXTRATO DO QUINTO TERMO ADITIVO AO CONTRATO Nº 010/2022-SEMIT. Processo Administrativo nº 163/2025. O MUNICÍPIO DE RAPOSA/MA, através da Secretaria Municipal de Administração e Planejamento-SECAP, representada pelo Sr.º Gesiel Gomes Braz, doravante denominada CONTRATANTE; a Secretaria Municipal de Infraestrutura-SEMINFRA, doravante denominada INTERVENIENTE, neste ato representado por seu Secretário Municipal o Senhor, Claiton de Jesus Pereira Silva e de outro lado a empresa GERAL CONSTRUÇÕES TÉCNICAS LTDA - EPP, inscrita no CNPJ nº 13.022.102/0001-50, representada por Raimundo Carvalho Guimarães Filho, doravante denominado CONTRATADO. DO PRAZO DA VIGÊNCIA E EXECUÇÃO: O prazo de vigência do Contrato nº 010/2022-SEMIT será prorrogado por 08 (oito) meses e sua execução por 180 (cento e oitenta) dias consecutivos, contados a partir do término de sua vigência, à saber: 26/11/2025. FUNDAMENTO LEGAL: O presente termo aditivo encontra amparo legal na Cláusula Oitava e Cláusula Vinte e Cinco do contrato supracitado e do Artigo 57, § 1º da Lei Federal nº 8.666 de 21 de junho de 1993. DATA DA ASSINATURA: 25.11.2025. SIGNATÁRIOS: Gesiel Gomes Braz - Secretário Municipal de Administração e Planejamento-SECAP e a empresa GERAL CONSTRUÇÕES TÉCNICAS LTDA - EPP, representante legal, Raimundo Carvalho Guimarães Filho.

**PREFEITURA MUNICIPAL DE SANTA HELENA**

**AVISO DE LICITAÇÃO  
PREGÃO ELETRÔNICO Nº 50/2025-SRP**

PREGÃO ELETRÔNICO Nº PE-050/2025-SRP. PROC. ADMINISTRATIVO Nº 560/2025.  
A Prefeitura Municipal de Santa Helena/MA, ORGÃO REALIZADOR: Comissão Permanente de Contratação. BASE LEGAL: Lei nº 14.133/2021, Decreto Municipal nº 008/2024, Lei nº 123/06, Lei 147/14, e suas alterações. OBJETO: Registro de preço para eventual contratação de empresa para aquisição de combustíveis (gasolina comum e óleo diesel S10) destinados as Secretarias do Município de Santa Helena/MA. Tipo: menor preço por item. ORGÃO GERENCIADOR: Secretaria Municipal de Saúde. LOCAL/SITE: <https://licitamaisbrasil.com.br/>. DATA: 10/12/2025. HORÁRIO: 09h00min (nove horas). O Edital está disponibilizado, na íntegra, nos endereços eletrônicos: <https://licitamaisbrasil.com.br/> e <https://www.santahelena.ma.gov.br/>. Qualquer informação através do e-mail: [pmsh.licita2025@hotmail.com](mailto:pmsh.licita2025@hotmail.com) e/ou na sala da Comissão Permanente de Contratação - CPC, situado à Praça Jose Sarney, nº 178 - Centro, Santa Helena/MA, no horário das 08h00min (oito horas) às 12h00min (doze horas).

Santa Helena - MA, 12 de Novembro de 2025.  
KAREN WEBÁ ALMEIDA LOBATO  
Secretária Municipal de Saúde

**PREFEITURA MUNICIPAL DE SÃO BENTO**

**AVISO DE LICITAÇÃO  
CONCORRÊNCIA ELETRÔNICA Nº 22/2025-SRP**

Registro de Preços para futura e eventual contratação de empresa especializada para execução de serviços de manutenção predial, sob demanda, no município de São Bento-MA. Abertura: Data para cadastro de propostas a partir das 08:00 horas do dia 28/11/2025. Data para abertura de propostas e início dos lances a partir das 08:00 horas do dia 16/12/2025, horário de Brasília/DF, local <https://licitanet.com.br/>. Tipo de Licitação: Menor Preço. O Edital e seus anexos estão à disposição dos interessados na Comissão de Licitação de São Bento, de 2ª a 6ª feira, das 8:00 às 12:00h. O Edital poderá ser consultado gratuitamente no portal da transparência, ou no site do licitane e esclarecimentos poderão ser realizados através do email: [cplsaobento@hotmail.com](mailto:cplsaobento@hotmail.com).

São Bento -MA, 25 de novembro de 2025.  
CLEIDIANE REGIANA FARIAS CUNHAS SILVA  
Agente de Contratação

**PREFEITURA MUNICIPAL DE SÃO JOÃO DOS PATOS**

**EXTRATO DE CONTRATO**

EXTRATO DE CONTRATO Nº C.E.015.001/2025. CONCORRÊNCIA ELETRÔNICA Nº 015/2025. Contratante: Prefeitura Municipal de São João dos Patos/MA, através da Secretaria Municipal de Educação, CNPJ nº 31.342.177/0001-08. REPRESENTANTE: Marianna Lyra da Rocha Santos Teixeira - Secretária Municipal de Educação. OBJETO: Contratação de empresa para a prestação de serviços de reforma de Escolas Municipais para atender as necessidades da Secretaria Municipal de Educação. CONTRATADO: J. W. SOUSA LIMA EIRELI -EPP, CNPJ: 08.672.027/0001-32 AV. DOMINGOS SERTÃO, Nº 150, BAIRRO: SÃO JOSÉ, PASTOS BONOS/MA, CEP: 65.870-000. Representado pelo Sr. Representante: José Wiltton Sousa Lima. Data da Assinatura: 25 de Novembro de 2025. Valor do contrato R\$ 1.030.950,99 (Um milhão, trinta mil, novecentos e cinquenta reais e noventa e nove centavos). Origem: CONCORRÊNCIA ELETRÔNICA Nº 015/2025, VIGÊNCIA: 180 dias. Fonte de Recurso: 5 - FUDEB/02 - PODER EXECUTIVO/02 015 - FUNDO DE MANT. E DESEN. DA EDUCAÇÃO BÁSICA - FUNDEB/02015000 - FUNDO DE MANT. E DESEN. DA EDUCAÇÃO BÁSICA - FUNDEB/12 - EDUCAÇÃO/12 361 - ENSINO FUNDAMENTAL/12 361 0010 - ESCOLA DE QUALIDADE PARA TODOS/12 361 0010 1010 0000 - CONSTRUÇÃO, AMPLIAÇÃO E REFORMA DE ESCOLAS MUNICIPAIS/4.4.90.51.00 OBRAS E INSTALAÇÕES. BASE LEGAL: Lei Federal nº 14.133/21, De 1º de abril de 2021.

**PREFEITURA MUNICIPAL DE SÃO PEDRO DOS CRENTES**

**AVISO DE LICITAÇÃO  
CONCORRÊNCIA ELETRÔNICA Nº 13/2025**

Contratação de pessoa jurídica para reforma e ampliação da Escola Raimundo José da Silva, localizada no município de São Pedro dos Crentes - MA, conforme condições, quantidades e exigências estabelecidas neste Edital e seus anexos, na forma da Lei nº 14.133/2021, Decreto Municipal nº 004/2024 e demais normas pertinentes à espécie, atendendo à solicitação da Secretaria Municipal de Educação. O Edital e seus Anexos estão à disposição dos interessados no site [www.portaldecompraspublicas.com.br](http://www.portaldecompraspublicas.com.br), Portal da Transparência do município [www.saopedroscrentes.ma.gov.br](http://www.saopedroscrentes.ma.gov.br) e poderá ser solicitado pelo e-mail: [cplsaopedroscrentes@gmail.com](mailto:cplsaopedroscrentes@gmail.com) Tipo: Menor preço global. Data e Local da Abertura: dia 12 de dezembro de 2025 às 09:00 horas.

São Pedro dos Crentes - MA, 26 de novembro de 2025.  
SEMAIAS DA SILVA MORAIS  
Agente de Contratação

**AVISO DE LICITAÇÃO  
CONCORRÊNCIA ELETRÔNICA Nº 12/2025**

Contratação de pessoa jurídica para reforma e ampliação da Escola Hidelbrando Coelho, localizada no município de São Pedro dos Crentes - MA, conforme condições, quantidades e exigências estabelecidas neste Edital e seus anexos, na forma da Lei nº 14.133/2021, Decreto Municipal nº 004/2024 e demais normas pertinentes à espécie, atendendo à solicitação da Secretaria Municipal de Educação. O Edital e seus Anexos estão à disposição dos interessados no site [www.portaldecompraspublicas.com.br](http://www.portaldecompraspublicas.com.br), Portal da Transparência do município [www.saopedroscrentes.ma.gov.br](http://www.saopedroscrentes.ma.gov.br) e poderá ser solicitado pelo e-mail: [cplsaopedroscrentes@gmail.com](mailto:cplsaopedroscrentes@gmail.com) Tipo: Menor preço global. Data e Local da Abertura: dia 11 de dezembro de 2025 às 09:00 horas.

São Pedro dos Crentes - MA, 26 de novembro de 2025.  
SEMAIAS DA SILVA MORAIS  
Agente de Contratação

**PREFEITURA MUNICIPAL DE TIMBIRAS**

**AVISO DE LICITAÇÃO  
CONCORRÊNCIA ELETRÔNICA Nº 6/2025**

PROCESSO ADMINISTRATIVO Nº 2410.001/2025  
Registro de preços para futura contratação de empresa especializada para a prestação de serviços de manutenção e ampliação, corretiva e preventiva, em prédios públicos pertencentes à Prefeitura Municipal de Timbiras/MA. FUNDAMENTAÇÃO LEGAL: Lei nº 14.133/2021, Lei Complementar nº 123/2006, Lei Complementar nº 147/2014, Decreto Federal nº 11.462/2024, Decreto Federal nº 8.538/2015 suas alterações e demais legislações correlatas. As propostas e documentos serão recebidas virtualmente no site <https://licitatimbriras.com.br/>, até o dia 16/12/2025 às 09h00min (Horário de Brasília), conforme especificações e normas contidas no Edital e seus Anexos, disponíveis no endereço eletrônico acima ou no site do Tribunal de Contas do Estado do Maranhão (TCE-MA) e Portal da Transparência do Município de Timbiras/MA, link: <https://www.timbriras.ma.gov.br/>. E-mail: [cpltimbriras@gmail.com](mailto:cpltimbriras@gmail.com).

Timbiras - MA, 26 de novembro de 2025.  
VICTOR HENRIQUE MATOS ALMEIDA  
Secretaria Municipal de Infraestrutura, Urbanismo e Serviços Públicos

**PREFEITURA MUNICIPAL DE TUNTUM**

**AVISO DE ADJUDICAÇÃO E HOMOLOGAÇÃO  
CONCORRÊNCIA ELETRÔNICA Nº 20/2025**

O Secretário Municipal de Saúde, da Prefeitura Municipal de Tuntum-MA, no uso de suas atribuições legais, conforme Lei nº 14.133/2021, torna público a ADJUDICAÇÃO e HOMOLOGAÇÃO, do processo de licitação na modalidade CONCORRÊNCIA ELETRÔNICA Nº 20/2025, do tipo menor preço global, tendo como vencedora do certame a empresa TEMPLAR EMPREENDIMENTOS LTDA, inscrita no CNPJ sob o nº 29.451.289/0001-47, com proposta final no valor global de R\$ 2.000.058,16 (dois milhões e cinquenta e oito reais e dezesseis centavos). Objeto: Construção do CAPS I (Centro de Atenção Psicossocial), conforme discriminado no memorial descritivo, além de quantificação e orçamentação da obra, com Anotações de Responsabilidade Técnica ART, registrada junto ao CREA/MA, de acordo com a PROPOSTA nº 10476.8500001/25-010 SISMOB. Outras informações no Setor de Licitações e Contratos, das 08:00 às 12:00h, na Prefeitura Municipal de Tuntum-MA, localizada na Rua Frederico Coelho, Nº 411 - Centro - Tuntum/MA. CEP: 65763-000; ou, ainda, através do e-mail: [licitacoescontratos@tuntum.ma.gov.br](mailto:licitacoescontratos@tuntum.ma.gov.br).

Tuntum-MA, 26 de novembro de 2025  
CARLOS ARTHUR LÊDA SANTOS

**AVISO DE LICITAÇÃO  
PREGÃO ELETRÔNICO Nº 36/2025**

A Comissão de Contratação, por meio do Agente de Contratação, da Prefeitura Municipal de Tuntum-MA, torna público para conhecimento dos interessados que fará realizar, sob a égide da Lei nº 14.133/2021 e do Decreto Municipal nº 143/2023, licitação na modalidade Pregão Eletrônico, do tipo menor preço por item. Objeto: Registro de Preço para aquisição de equipamentos para atender as necessidades da UBS Raimunda Basílio no Município de Tuntum/MA. Data da sessão: dia 8 de dezembro de 2025, às 09:00h (horário de Brasília), através do sistema eletrônico: <https://www.licitanet.com.br/>. Edital e informações, por meio dos sites eletrônicos: [www.licitanet.com.br](http://www.licitanet.com.br); [www.gov.br/mncpl](http://www.gov.br/mncpl); <https://tuntum.ma.gov.br/transparencia/licitacoes/processos/>; ou, no Setor de Licitações e Contratos, das 08:00 às 12:00h, na Prefeitura Municipal de Tuntum-MA, localizada na Rua Frederico Coelho, Nº 411 - Centro - Tuntum/MA. CEP: 65763-000; ou, ainda, através do e-mail: [licitacoescontratos@tuntum.ma.gov.br](mailto:licitacoescontratos@tuntum.ma.gov.br).

Tuntum - MA, 26 de novembro de 2025  
ROBSON THIAGO ARAIAS PEREIRA SOUSA

**PREFEITURA MUNICIPAL DE TURIUAÇU**

**AVISO DE LICITAÇÃO  
CONCORRÊNCIA ELETRÔNICA Nº 13/2025**

Prefeitura Municipal de Turiuaçu - MA, torna público para o conhecimento dos interessados, que fará realizar, sob a égide da Lei nº 14.133/2021 e suas alterações posteriores, da Lei Complementar nº 123/2006 e de outras normas aplicáveis ao objeto deste certame, licitação na modalidade Concorrência - Eletrônica, do tipo Menor Preço Por Item, objetivando contratação de empresa especializada em Serviços de Engenharia para Construção de Unidades Habitacionais no Município de Turiuaçu/MA, objeto do Termo de Compromisso nº 974083/2024/MCIDAFES/CAIXA. A sessão será realizada através do Portal Bolsa Nacional de Compras, pelo endereço eletrônico <https://bnc.org.br/>, com data de abertura agendada para 12 de dezembro de 2025 às 09:00. O edital e seus anexos encontram-se disponíveis no Portal da Transparência do Município pelo endereço [www.turiuacu.ma.gov.br](http://www.turiuacu.ma.gov.br), ou ainda pelo endereço Portal Bolsa Nacional de Compras, <https://bnc.org.br/> e ainda no Portal Nacional de Contratações Públicas (PNCP).

Turiuaçu - MA, 26 de novembro de 2025  
ABEL CANDIDO CAVALCANTI NETO  
Secretário Municipal de Administração e Finanças



# Mãe de bebês gêmeos mortos em incêndio, acusada de abandono de incapaz é liberada após audiência de custódia



Uma mulher identificada por Ester da Silva Simões, mãe dos gêmeos de 1 ano que morreram em um incêndio na cidade de Campo Grande, na zona oeste do Rio de Janeiro, foi liberada após audiência de custódia na justiça do Rio.

Ela havia sido presa por abandono de incapaz, pois deixou os filhos sozinhos em casa quando o incêndio ocorreu, por volta das 14:00 hs, as imagens das câmeras de segurança mostram o momento em que mãe chegou em casa e se dá conta do incêndio, com chamas já grandes.

Apesar dos esforços, os bebês acabaram morrendo dentro do quarto deles, que acabou destruído pelas chamas.

Nesta quarta-feira, dia 19, durante audiência de custódia, a justiça determinou que não há provas suficientes de crime, permitindo que ela responda em liberdade.

O pai, que estava trabalhando no momento do incidente, foi preso por dano ao patrimônio após se agitar na delegacia, mas pagou fiança e também foi liberado.

Imagens das câmeras de segurança mostram o momento em que mãe chegou em casa e se dá conta do incêndio, com chamas já grandes. #OMaranhaoSeInformaAqui

Por: <https://diariosulmaranhense.com.br/>

**AVISO DE LICITAÇÃO.** A Comissão de Licitação e Contratos – CLC, do Município de São Pedro dos Crentes – MA, avisa aos interessados que realizará na sede da Prefeitura Municipal, situada na Avenida Canaã, Centro, CEP: 65978-000, São Pedro dos Crentes – MA, Licitação na modalidade abaixo discriminada na forma da Lei nº 14.133/2021, Decreto Municipal nº 004/2024 e demais normas pertinentes à espécie, atendendo à solicitação da Secretaria Municipal de Educação. O Edital e seus Anexos estão à disposição dos interessados no site [www.portaldecompraspublicas.com.br](http://www.portaldecompraspublicas.com.br), Portal da Transparência do município [www.saopedrodoscrentes.ma.gov.br](http://www.saopedrodoscrentes.ma.gov.br) e poderá ser solicitado pelo e-mail: [cplsaopedrodoscrentes@gmail.com](mailto:cplsaopedrodoscrentes@gmail.com).

Concorrência Eletrônica nº 012/2025	Data/Hora de Abertura 11/12/2025 – 09:00 horas. Menor preço global.
-------------------------------------	---

Objeto: Contratação de pessoa jurídica para reforma e ampliação da Escola Hidelbrando Coelho, localizada no município de São Pedro dos Crentes – MA, conforme condições, quantidades e exigências estabelecidas neste Edital e seus anexos.

São Pedro dos Crentes – MA, 26 de novembro de 2025. Semaia da Silva Moraes – Agente de Contratação.

**AVISO DE LICITAÇÃO.** A Comissão de Licitação e Contratos – CLC, do Município de São Pedro dos Crentes – MA, avisa aos interessados que realizará na sede da Prefeitura Municipal, situada na Avenida Canaã, Centro, CEP: 65978-000, São Pedro dos Crentes – MA, Licitação na modalidade abaixo discriminada na forma da Lei nº 14.133/2021, Decreto Municipal nº 004/2024 e demais normas pertinentes à espécie, atendendo à solicitação da Secretaria Municipal de Educação. O Edital e seus Anexos estão à disposição dos interessados no site [www.portaldecompraspublicas.com.br](http://www.portaldecompraspublicas.com.br), Portal da Transparência do município [www.saopedrodoscrentes.ma.gov.br](http://www.saopedrodoscrentes.ma.gov.br) e poderá ser solicitado pelo e-mail: [cplsaopedrodoscrentes@gmail.com](mailto:cplsaopedrodoscrentes@gmail.com).

Concorrência Eletrônica nº 013/2025	Data/Hora de Abertura 12/12/2025 – 09:00 horas. Menor preço global.
-------------------------------------	---

Objeto: Contratação de pessoa jurídica para reforma e ampliação da Escola Horácio José da Silva, localizada no município de São Pedro dos Crentes – MA, conforme condições, quantidades e exigências estabelecidas neste Edital e seus anexos.

São Pedro dos Crentes – MA, 26 de novembro de 2025. Semaia da Silva Moraes – Agente de Contratação.



## MALHARIA MAY

**99 98469-9965** 

Av. Maravilha, nº 127 - Vivenda do Potosi  
Balsas - Maranhão



# Lista de Licitação

10

Registros por pagina

Buscar:



Cód.	Seq.	Modalidade   Nº/Ano	Secretaria	Objeto	Valor	Ações
678	678	CONCORRÊNCIA ELETRÔNICA   013/2025	Secretaria Municipal De Educação	Contratação de pessoa jurídica para reforma e ampliação da Escola Horácio José da Silva, localizada no município de São Pedro dos Crentes – MA, confor...	400.000,00	Ações ▾
677	677	CONCORRÊNCIA ELETRÔNICA   012/2025	Secretaria Municipal De Educação	Contratação de pessoa jurídica para reforma e ampliação da Escola Hidelbrando Coelho, localizada no município de São Pedro dos Crentes – MA, conforme...	799.176,24	Ações ▾
676	676	CONCORRÊNCIA ELETRÔNICA   011/2025	Secretaria Municipal De Educação	Contratação de pessoa jurídica para reforma e ampliação da Escola Pastor João Jonas, localizada no município de São Pedro dos Crentes – MA, conforme c...	365.247,97	Ações ▾



**ATA DE PROPOSTAS**  
**PREFEITURA MUNICIPAL DE SÃO PEDRO DOS CRENTES**  
**PREFEITURA MUNICIPAL DE SÃO PEDRO DOS CRENTES**  
**Concorrência por Menor Preço - 013/2025**

### Declarações obrigatórias

Titulo	Descricao
Declaração de conhecimento do Edital	Declaro que estou ciente e concordo com as condições contidas no edital e seus anexos, bem como de que cumpro plenamente os requisitos de habilitação definidos no edital.
Declaração de reserva de cargos	Declaro cumprir as exigências de reserva de cargos para pessoa com deficiência e para reabilitado da Previdência Social, previstas em lei e em outras normas específicas.
Declaração de proposta econômica	Sob pena de desclassificação, declaro que minhas propostas econômicas compreendem a integralidade dos custos para atendimento dos direitos trabalhistas assegurados na Constituição Federal, nas leis trabalhistas, nas normas infralegais, nas convenções coletivas de trabalho e nos termos de ajustamento de conduta vigentes na data de entrega das propostas.
Declaração de Não-Emprego de menores	Declaro para fins do inciso XXXIII do artigo 7º da Constituição Federal, com redação dada pela Emenda Constitucional, nº 20/98, que não emprega menores de dezoito anos em trabalho noturno, perigoso ou insalubre e de que qualquer trabalho a menores de 16 anos.
Declaração de Não-Emprego de trabalho degradante	Declaro não possuir em sua cadeia produtiva, empregados executando trabalho degradante ou forçado, nos termos do inciso III e IV do art. 1º e no inciso III do art. 5º da Constituição Federal.
Declaração de Acessibilidade	Declaro que, conforme disposto no art. 93 da Lei nº 8.213, de 24 de julho de 1991, estou ciente do cumprimento da reserva de cargos prevista em lei para pessoa com deficiência ou para reabilitado da Previdência Social e que, se aplicado ao número de funcionários da minha empresa, atendo às regras de acessibilidade previstas na legislação.
Declaração de Inexistência de Fato Superveniente	Declaro sob as penas da lei, que até a presente data existem fatos impeditivos para sua habilitação no presente processo licitatório, ciente da obrigatoriedade de declarar ocorrências posteriores.

\* As declarações supracitadas foram aceitas por todos os participantes.

### Propostas Enviadas

**0001 - Contratação de pessoa jurídica para reforma e ampliação da Escola Horácio José da Silva, localizada no município de São Pedro dos Crentes – MA, conforme condições, quantidades e exigências estabelecidas neste Edital e seus anexos**

Fornecedor	CNPJ/CPF	Data	Modelo	Marca/ Fabricante	Quantidade	Lance	Valor Total	LC 123/2006
GR CONSTRUTORA LTDA	54.968.059/0001-05	02/12/2025 - 09:23:51	N/C	N/C	1	R\$400.000,00	R\$ 400.000,00	Sim
J. F. DA COSTA FILHO CIA LTDA	14.795.690/0001-27	08/12/2025 - 16:17:53	N/C	N/C	1	R\$388.000,00	R\$ 388.000,00	Sim
E R SOUSA FILHO SERVICOS LTDA	42.016.257/0001-81	10/12/2025 - 22:37:10	N/C	N/C	1	R\$350.000,00	R\$ 350.000,00	Sim
ARAUJO & BELO LTDA	55.175.575/0001-37	11/12/2025 - 21:50:22	N/C	N/C	1	R\$330.000,00	R\$ 330.000,00	Sim
PONTUAL CONSTRUÇÕES LTDA	19.455.376/0001-19	12/12/2025 - 07:32:07	N/C	N/C	1	R\$400.000,00	R\$ 400.000,00	Sim
ESTRELA EMPENDIMENTOS LTDA*	28.588.813/0001-63	12/12/2025 - 08:11:52	S/M	S/M	1	R\$300.000,00	R\$ 300.000,00	Sim

### Critérios de desempate do processo

#### ARAUJO & BELO LTDA

Declarações	Resposta Selecionada
Empresa capaz de comprovar a prática de mitigação, nos termos da Lei nº 12.187, de 29 de dezembro de 2009.	Sim
Empresa que investe em pesquisa e no desenvolvimento de tecnologia no País.	Sim
Empresa brasileira.	Sim
Empresa estabelecida no território do Estado ou do Distrito Federal do órgão ou entidade da Administração Pública estadual ou distrital licitante ou, no caso de licitação realizada por órgão ou entidade de Município, no território do Estado em que este se localiza.	Sim
Declaro para os devidos fins legais, realizar ações de integridade, conforme orientações dos órgãos de controle.	Sim
Declaro para os devidos fins legais, realizar ações de equidade entre homens e mulheres.	Sim





## E R SOUSA FILHO SERVICOS LTDA

Declarações	Resposta Selecionada
Empresa capaz de comprovar a prática de mitigação, nos termos da Lei nº 12.187, de 29 de dezembro de 2009.	Sim
Empresa que investe em pesquisa e no desenvolvimento de tecnologia no País.	Não
Empresa brasileira.	Sim
Empresa estabelecida no território do Estado ou do Distrito Federal do órgão ou entidade da Administração Pública estadual ou distrital licitante ou, no caso de licitação realizada por órgão ou entidade de Município, no território do Estado em que este se localize.	Sim
Declaro para os devidos fins legais, realizar ações de integridade, conforme orientações dos órgãos de controle.	Sim
Declaro para os devidos fins legais, realizar ações de equidade entre homens e mulheres.	Sim

## ESTRELA EMPEENDIMENTOS LTDA

Declarações	Resposta Selecionada
Empresa capaz de comprovar a prática de mitigação, nos termos da Lei nº 12.187, de 29 de dezembro de 2009.	Sim
Empresa que investe em pesquisa e no desenvolvimento de tecnologia no País.	Sim
Empresa brasileira.	Sim
Empresa estabelecida no território do Estado ou do Distrito Federal do órgão ou entidade da Administração Pública estadual ou distrital licitante ou, no caso de licitação realizada por órgão ou entidade de Município, no território do Estado em que este se localize.	Sim
Declaro para os devidos fins legais, realizar ações de integridade, conforme orientações dos órgãos de controle.	Sim
Declaro para os devidos fins legais, realizar ações de equidade entre homens e mulheres.	Sim

## GR CONSTRUTORA LTDA

Declarações	Resposta Selecionada
Empresa capaz de comprovar a prática de mitigação, nos termos da Lei nº 12.187, de 29 de dezembro de 2009.	Sim
Empresa que investe em pesquisa e no desenvolvimento de tecnologia no País.	Sim
Empresa brasileira.	Sim
Empresa estabelecida no território do Estado ou do Distrito Federal do órgão ou entidade da Administração Pública estadual ou distrital licitante ou, no caso de licitação realizada por órgão ou entidade de Município, no território do Estado em que este se localize.	Sim
Declaro para os devidos fins legais, realizar ações de integridade, conforme orientações dos órgãos de controle.	Sim
Declaro para os devidos fins legais, realizar ações de equidade entre homens e mulheres.	Sim

## J. F. DA COSTA FILHO CIA LTDA

Declarações	Resposta Selecionada
Empresa capaz de comprovar a prática de mitigação, nos termos da Lei nº 12.187, de 29 de dezembro de 2009.	Não
Empresa que investe em pesquisa e no desenvolvimento de tecnologia no País.	Não
Empresa brasileira.	Sim
Empresa estabelecida no território do Estado ou do Distrito Federal do órgão ou entidade da Administração Pública estadual ou distrital licitante ou, no caso de licitação realizada por órgão ou entidade de Município, no território do Estado em que este se localize.	Sim
Declaro para os devidos fins legais, realizar ações de integridade, conforme orientações dos órgãos de controle.	Sim
Declaro para os devidos fins legais, realizar ações de equidade entre homens e mulheres.	Sim

## PONTUAL CONSTRUCOES LTDA

Declarações	Resposta Selecionada
Empresa capaz de comprovar a prática de mitigação, nos termos da Lei nº 12.187, de 29 de dezembro de 2009.	Sim
Empresa que investe em pesquisa e no desenvolvimento de tecnologia no País.	Sim
Empresa brasileira.	Sim
Empresa estabelecida no território do Estado ou do Distrito Federal do órgão ou entidade da Administração Pública estadual ou distrital licitante ou, no caso de licitação realizada por órgão ou entidade de Município, no território do Estado em que este se localize.	Sim
Declaro para os devidos fins legais, realizar ações de integridade, conforme orientações dos órgãos de controle.	Sim
Declaro para os devidos fins legais, realizar ações de equidade entre homens e mulheres.	Sim

\* Proposta rejeitada

## Validade das Propostas





Fornecedor	CPF/CNPJ	Validade (conforme edital)
J. F. DA COSTA FILHO CIA LTDA	14.795.690/0001-27	90 dias
ESTRELA EMPENDIMENTOS LTDA	28.588.813/0001-63	120 dias
PONTUAL CONSTRUCOES LTDA	19.455.376/0001-19	60 dias
ARAUJO & BELO LTDA	55.175.575/0001-37	60 dias
GR CONSTRUTORA LTDA	54.968.059/0001-05	60 dias
E R SOUSA FILHO SERVICOS LTDA	42.016.257/0001-81	120 dias

Fornecedores divulgados.

  
\_\_\_\_\_  
SEMAIAS DA SILVA MORAIS  
Agente de Contratação

  
\_\_\_\_\_  
ERILENE SILVA PEREIRA  
Apoio

  
\_\_\_\_\_  
JOQUEBEDE NERES DE CARVALHO ALVES  
Apoio





**ATA PARCIAL**  
**PREFEITURA MUNICIPAL DE SÃO PEDRO DOS CRENTES**  
**PREFEITURA MUNICIPAL DE SÃO PEDRO DOS CRENTES**  
**Concorrência por Menor Preço - 013/2025**

### Itens Licitados

Código	Produto	V. Referência	Qtde	Unidade	Observações
0001	CONTRATAÇÃO DE PESSOA JURÍDICA PARA REFORMA E AMPLIAÇÃO DA ESCOLA HORÁCIO JOSÉ DA SILVA, LOCALIZADA NO MUNICÍPIO DE SÃO PEDRO DOS CRENTES – MA, CONFORME CONDIÇÕES, QUANTIDADES E EXIGÊNCIAS ESTABELECIDAS NESTE EDITAL E SEUS ANEXOS	R\$ 400.000,00	1	SVÇ	Adjudicado

### Documentos Anexados ao Processo

Data	Documento
27/11/2025 - 09:45	<a href="#">edital_construc&amp;#607_a&amp;#771.o Reforma de escola Horácio José da Silva (3).pdf</a>
27/11/2025 - 09:45	<a href="#">MEMORIAL DESCRITIVO HORACIO JOSE (2).pdf</a>
27/11/2025 - 09:45	<a href="#">Orçamento Reforma e Ampliação da Escola Horácio José.pdf</a>

### Mensagens Enviadas pelo Agente de Contratação

Data	Assunto	Frase
17/12/2025 - 15:41:59	Documentos solicitados para o processo 013/2025	Foram solicitadas diligências no item 0001 do processo 013/2025. Acesse o seu ambiente logado para verificar os detalhes.
17/12/2025 - 16:43:01		Você recebeu um novo documento em resposta à diligência no item 0001 do processo 013/2025. Acesse o seu ambiente logado para verificar os detalhes.
23/12/2025 - 13:21:14	Documentos solicitados para o processo 013/2025	Foram solicitadas diligências no item 0001 do processo 013/2025. Acesse o seu ambiente logado para verificar os detalhes.
23/12/2025 - 13:38:15		Você recebeu um novo documento em resposta à diligência no item 0001 do processo 013/2025. Acesse o seu ambiente logado para verificar os detalhes.

### Vencedores

Código	Produto	Fornecedor	Modelo	Marca/ Fabricante	Valor Ofertado	Quantidade	Valor Total
0001	Contratação de pessoa jurídica para reforma e ampliação da Escola Horácio José da Silva, localizada no município de São Pedro dos Crentes – MA, conforme condições, quantidades e exigências estabelecidas neste Edital e seus anexos	PONTUAL CONSTRUÇÕES LTDA	N/C	N/C	300.000,00	1	300.000,00

### Declarações Obrigatórias

Título	Declaração
Declaração de conhecimento do Edital	Declaro que estou ciente e concordo com as condições contidas no edital e seus anexos, bem como de que cumprio plenamente os requisitos de habilitação definidos no edital.
Declaração de reserva de cargos	Declaro cumprir as exigências de reserva de cargos para pessoa com deficiência e para reabilitado da Previdência Social, previstas em lei e em outras normas específicas.
Declaração de proposta econômica	Sob pena de desclassificação, declaro que minhas propostas econômicas compreendem a integralidade dos custos para atendimento dos direitos trabalhistas assegurados na Constituição Federal, nas leis trabalhistas, nas normas infralegais, nas convenções coletivas de trabalho e nos termos de ajustamento de conduta vigentes na data de entrega das propostas.





Declaração de Não-Emprego de menores	Declaro para fins do inciso XXXIII do artigo 7º da Constituição Federal, com redação dada pela Emenda Constitucional nº 20/98, que não emprega menores de dezoito anos em trabalho noturno, perigoso ou insalubre e de que qualificar trabalho a menores de 16 anos.
Declaração de Não-Emprego de trabalho degradante	Declaro não possuir em sua cadeia produtiva, empregados executando trabalho degradante ou forçado, nos termos do inciso III e IV do art.1º e no inciso III do art.5º da Constituição Federal.
Declaração de Acessibilidade	Declaro que, conforme disposto no art. 93 da Lei nº 8.213, de 24 de julho de 1991, estou ciente do cumprimento da reserva de cargos prevista em lei para pessoa com deficiência ou para reabilitado da Previdência Social e que, se aplicado ao número de funcionários da minha empresa, atendo às regras de acessibilidade previstas na legislação.
Declaração de Inexistência de Fato Superveniente	Declaro sob as penas da lei, que até a presente data inexistem fatos impeditivos para sua habilitação no presente processo licitatório, ciente da obrigatoriedade de declarar ocorrências posteriores.

\* As declarações supracitadas foram aceitas por todos os participantes.

## Propostas Enviadas

### 0001 - Contratação de pessoa jurídica para reforma e ampliação da Escola Horácio José da Silva, localizada no município de São Pedro dos Crentes – MA, conforme condições, quantidades e exigências estabelecidas neste Edital e seus anexos

Fornecedor	CNPJ/CPF	Data	Modelo	Marca/ Fabricante	Quantidade	Lance	Valor Total	LC 123/2006
GR CONSTRUTORA LTDA	54.968.059/0001-05	02/12/2025 - 09:23:51	N/C	N/C	1	R\$400.000,00	R\$ 400.000,00	Sim
J. F. DA COSTA FILHO CIA LTDA	14.795.690/0001-27	08/12/2025 - 16:17:53	N/C	N/C	1	R\$388.000,00	R\$ 388.000,00	Sim
E R SOUSA FILHO SERVICOS LTDA	42.016.257/0001-81	10/12/2025 - 22:37:10	N/C	N/C	1	R\$350.000,00	R\$ 350.000,00	Sim
ARAUJO & BELO LTDA	55.175.575/0001-37	11/12/2025 - 21:50:22	N/C	N/C	1	R\$330.000,00	R\$ 330.000,00	Sim
PONTUAL CONSTRUCOES LTDA	19.455.376/0001-19	12/12/2025 - 07:32:07	N/C	N/C	1	R\$400.000,00	R\$ 400.000,00	Sim
ESTRELA EMPEENDIMENTOS LTDA*	28.588.813/0001-63	12/12/2025 - 08:11:52	S/M	S/M	1	R\$300.000,00	R\$ 300.000,00	Sim

## Validade das Propostas

Fornecedor	CPF/CNPJ	Validade (conforme edital)
J. F. DA COSTA FILHO CIA LTDA	14.795.690/0001-27	90 dias
ESTRELA EMPEENDIMENTOS LTDA	28.588.813/0001-63	120 dias
PONTUAL CONSTRUCOES LTDA	19.455.376/0001-19	60 dias
ARAUJO & BELO LTDA	55.175.575/0001-37	60 dias
GR CONSTRUTORA LTDA	54.968.059/0001-05	60 dias
E R SOUSA FILHO SERVICOS LTDA	42.016.257/0001-81	120 dias

## Lances Enviados

### 0001 - Contratação de pessoa jurídica para reforma e ampliação da Escola Horácio José da Silva, localizada no município de São Pedro dos Crentes – MA, conforme condições, quantidades e exigências estabelecidas neste Edital e seus anexos

Data	Valor	CNPJ	Situação
02/12/2025 - 09:23:51	400.000,00 (proposta)	54.968.059/0001-05 - GR CONSTRUTORA LTDA	Válido
08/12/2025 - 16:17:53	388.000,00 (proposta)	14.795.690/0001-27 - J. F. DA COSTA FILHO CIA LTDA	Válido
10/12/2025 - 22:37:10	350.000,00 (proposta)	42.016.257/0001-81 - E R SOUSA FILHO SERVICOS LTDA	Válido
11/12/2025 - 21:50:22	330.000,00 (proposta)	55.175.575/0001-37 - ARAUJO & BELO LTDA	Válido
12/12/2025 - 07:32:07	400.000,00 (proposta)	19.455.376/0001-19 - PONTUAL CONSTRUCOES LTDA	Válido
12/12/2025 - 08:11:52	300.000,00 (proposta)	28.588.813/0001-63 - ESTRELA EMPEENDIMENTOS LTDA	Cancelado - Licitante identificou sua proposta ao colocar marca e modelo, uma vez que, não foi exigido por se tratar de serviço de engenharia.
12/12/2025 - 09:19:35	328.000,00	19.455.376/0001-19 - PONTUAL CONSTRUCOES LTDA	Válido
12/12/2025 - 09:22:03	327.600,00	54.968.059/0001-05 - GR CONSTRUTORA LTDA	Válido
12/12/2025 - 09:22:27	300.000,00	19.455.376/0001-19 - PONTUAL CONSTRUCOES LTDA	Válido





12/12/2025 - 09:24:15

310.000,00 14.795.690/0001-27 - J. F. DA COSTA Válido  
FILHO CIA LTDA

## Arquivos Enviados pelos Fornecedores

Item	Data/Hora	Enviado por	Arquivo
0001	17/12/2025 - 16:43:01	19.455.378/0001-19 - PONTUAL CONSTRUÇOES LTDA	<a href="#">PROPOSTA_CCI_merged (1).pdf</a>
0001	23/12/2025 - 13:38:15	19.455.378/0001-19 - PONTUAL CONSTRUÇOES LTDA	<a href="#">Habilitação_SPC.pdf</a>

## Intenções de Recurso, Recursos e Contrarrazões Prazos

Intenção de Recurso	Recurso	Contrarrazão
23/12/2025 - 14:31	--	--

## Chat

Data	Apelido	Frase
12/12/2025 - 09:02:37	Sistema	O processo está em fase de análise das propostas
12/12/2025 - 09:07:37	Sistema	O item 0001 teve uma proposta de R\$ 300000,00 cancelada pelo Agente de Contratação.
12/12/2025 - 09:07:37	Sistema	Motivo: Licitante identificou sua proposta ao colocar marca e modelo, uma vez que, não foi exigido por se tratar de serviço de engenharia.
12/12/2025 - 09:07:53	Sistema	As propostas foram analisadas e o processo foi aberto
12/12/2025 - 09:07:53	Sistema	No modo de disputa aberto a etapa de envio de lances na sessão pública durará dez minutos e, após isso, será prorrogada automaticamente pelo sistema quando houver lance ofertado nos últimos dois minutos do período de duração da sessão pública.
12/12/2025 - 09:07:53	Sistema	O processo utiliza o intervalo de lances de R\$ 2,00. Se o lance for inferior ao limite mínimo, o intervalo será desconsiderado.
12/12/2025 - 09:07:53	Sistema	Conforme o artigo 2º da instrução normativa nº 3 de 4 de outubro de 2013, o intervalo entre os lances enviados pelo mesmo licitante não poderá ser inferior a 20 segundos e o intervalo entre os lances dos participantes não poderá ser inferior a 3 segundos.
12/12/2025 - 09:12:43	Sistema	O item 0001 foi aberto pelo agente de contratação.
12/12/2025 - 09:12:43	Sistema	O item 0001 tem empresas beneficiadas pela LC 123/2006 em sua disputa.
12/12/2025 - 09:26:15	Sistema	O item 0001 foi encerrado.
12/12/2025 - 10:48:46	Sistema	O item 0001 teve como arrematante PONTUAL CONSTRUÇOES LTDA - ME com lance de R\$ 300.000,00.
12/12/2025 - 17:02:18	Agente de Contratação	Vamos suspender a sessão, retornaremos dia 15/12 às 14 horas
16/12/2025 - 17:56:07	Agente de Contratação	Vamos retornar a sessão amanhã, às 14 horas.
17/12/2025 - 14:29:47	Agente de Contratação	Boa tarde, Srs. Fornecedores!
17/12/2025 - 15:41:59	Sistema	Foi solicitada a proposta readequada para o item 0001. O prazo de envio é até às 17:41 do dia 17/12/2025.
17/12/2025 - 15:41:59	Sistema	Motivo: Solicitamos o envio da proposta readequada.
17/12/2025 - 16:43:01	Sistema	A proposta readequada do item 0001 foi anexada ao processo.
17/12/2025 - 17:43:40	Agente de Contratação	Proposta foi encaminhada para o setor técnico para análise e parecer.
17/12/2025 - 17:44:00	Agente de Contratação	Vamos retomar a licitação amanhã às 14h
22/12/2025 - 09:20:09	Agente de Contratação	Vamos retomar a licitação amanhã às 09:00
23/12/2025 - 09:17:39	Agente de Contratação	Bom dia!!
23/12/2025 - 10:01:04	Sistema	O fornecedor PONTUAL CONSTRUÇOES LTDA teve sua proposta aceita no item 0001.
23/12/2025 - 10:01:32	Sistema	A data limite de intenção de recursos para o item 0001 foi definida pelo agente de contratação para 23/12/2025 às 10:11.
23/12/2025 - 13:21:14	Sistema	Foram solicitadas diligências para o item 0001. O prazo de envio é até às 14:20 do dia 23/12/2025.
23/12/2025 - 13:21:14	Sistema	Motivo: Solicitamos os documentos de habilitação
23/12/2025 - 13:38:15	Sistema	A diligência do item 0001 foi anexada ao processo.
23/12/2025 - 14:20:50	Sistema	Para o item 0001 foi habilitado o fornecedor PONTUAL CONSTRUÇOES LTDA.
23/12/2025 - 14:20:52	Sistema	A habilitação do item 0001 foi encerrada.
23/12/2025 - 14:21:25	Sistema	A data limite de intenção de recursos para o item 0001 foi definida pelo agente de contratação para 23/12/2025 às 14:31.
23/12/2025 - 14:44:58	Sistema	A sessão foi finalizada e o processo foi encaminhado para adjudicação.
23/12/2025 - 14:45:38	Sistema	O item 0001 foi adjudicado por ROMULO COSTA ARRUDA.





*Joaq*  
SEMAIAS DA SILVA MORAIS  
Agente de Contratação

*ERILENE SILVA PEREIRA*  
ERILENE SILVA PEREIRA  
Apoio

*Joquebede N de Carvalho Alves*  
JOQUEBEDE NERES DE CARVALHO ALVES  
Apoio



# Relatório de Proposta Comercial



## PONTUAL CONSTRUCOES LTDA

CPF/CNPJ: 19.455.376/0001-19  
Telefone: (63) 99253-4929  
E-mail: pontualpontual91@gmail.com  
Prazo de validade da proposta: 60 dias  
Nome representante legal: CLEUDIMAR DIAS DE OLIVEIRA  
CPF representante legal: 86417371115  
E-mail representante legal: pontualpontual91@gmail.com

## Propostas Definitivas

### PONTUAL CONSTRUCOES LTDA

Item	Descrição	Modelo	Marca/ Fabricante	Qtd.	Valor Unitário	Valor Total
0001	Contratação de pessoa jurídica para reforma e ampliação da Escola Horácio José da Silva, localizada no município de São Pedro dos Crentes - MA, conforme condições, quantidades e exigências estabelecidas neste Edital e seus anexos.	N/C	N/C	1	R\$ 300.000,00 (25,00%)	R\$ 300.000,00 (25,00%)
TOTAL				1		R\$ 300.000,00





**ATA FINAL**  
**PREFEITURA MUNICIPAL DE SÃO PEDRO DOS CRENTES**  
**PREFEITURA MUNICIPAL DE SÃO PEDRO DOS CRENTES**  
**Concorrência por Menor Preço - 013/2025**

### Itens Licitados

Código	Produto	V. Referência	Qtde	Unidade	Situação
0001	CONTRATAÇÃO DE PESSOA JURÍDICA PARA REFORMA E AMPLIAÇÃO DA ESCOLA HORÁCIO JOSÉ DA SILVA, LOCALIZADA NO MUNICÍPIO DE SÃO PEDRO DOS CRENTES - MA, CONFORME CONDIÇÕES, QUANTIDADES E EXIGÊNCIAS ESTABELECIDAS NESTE EDITAL E SEUS ANEXOS	R\$ 400.000,00	1	SVC	Adjudicado

### Documentos Anexados ao Processo

Data	Documento
27/11/2025 - 09:45	edital.conaluc&#907_a&#771.o.Reforma.de.escola.Horacio.José.de.Silva.(3).pdf
27/11/2025 - 09:45	MEMORIAL DESCRITIVO HORACIO JOSE (2).pdf
27/11/2025 - 09:45	Orçamento Reforma e Ampliação da Escola Horacio Jose.pdf

### Mensagens Enviadas pelo Agente de Contratação

Data	Assunto	Frase
17/12/2025 - 15:41:59	Documentos solicitados para o processo 013/2025	Foram solicitadas diligências no item 0001 do processo 013/2025.  Acesse o seu ambiente logado para verificar os detalhes.
17/12/2025 - 16:43:01		Você recebeu um novo documento em resposta à diligência no item 0001 do processo 013/2025.  Acesse o seu ambiente logado para verificar os detalhes.
23/12/2025 - 13:21:14	Documentos solicitados para o processo 013/2025	Foram solicitadas diligências no item 0001 do processo 013/2025.  Acesse o seu ambiente logado para verificar os detalhes.
23/12/2025 - 13:38:15		Você recebeu um novo documento em resposta à diligência no item 0001 do processo 013/2025.  Acesse o seu ambiente logado para verificar os detalhes.

### Vencedores

Código	Produto	Fornecedor	Modelo	Marca/ Fabricante	Valor Ofertado	Quantidade	Valor Total
0001	Contratação de pessoa jurídica para reforma e ampliação da Escola Horácio José da Silva, localizada no município de São Pedro dos Crentes - MA, conforme condições, quantidades e exigências estabelecidas neste Edital e seus anexos	PONTUAL CONSTRUÇÕES LTDA	N/C	N/C	300.000,00	1	300.000,00

### Declarações Obrigatórias

Título	Declaração
Declaração de conhecimento do Edital	Declaro que estou ciente e concordo com as condições contidas no edital e seus anexos, bem como de que cumprio plenamente os requisitos de habilitação definidos no edital.
Declaração de reserva de cargos	Declaro cumprir as exigências de reserva de cargos para pessoa com deficiência e para reabilitado da Previdência Social, previstas em lei e em outras normas específicas.
Declaração de proposta econômica	Sob pena de desclassificação, declaro que minhas propostas econômicas compreendem a integridade dos custos para atendimento dos direitos trabalhistas assegurados na Constituição Federal, nas leis trabalhistas, nas normas infralegais, nas convenções coletivas de trabalho e nos termos de ajustamento de conduta vigentes na data de entrega das propostas.





**ATA FINAL**  
**PREFEITURA MUNICIPAL DE SÃO PEDRO DOS CRENTES**  
**PREFEITURA MUNICIPAL DE SÃO PEDRO DOS CRENTES**  
**Concorrência por Menor Preço - 013/2025**

### Itens Licitados

Código	Produto	V. Referência	Qtde	Unidade	Situação
0001	CONTRATAÇÃO DE PESSOA JURÍDICA PARA REFORMA E AMPLIAÇÃO DA ESCOLA HORÁCIO JOSÉ DA SILVA, LOCALIZADA NO MUNICÍPIO DE SÃO PEDRO DOS CRENTES - MA, CONFORME CONDIÇÕES, QUANTIDADES E EXIGÊNCIAS ESTABELECIDAS NESTE EDITAL E SEUS ANEXOS	R\$ 400.000,00	1	SVÇ	Adjudicado

### Documentos Anexados ao Processo

Data	Documento
27/11/2025 - 09:45	edital.constru&#807.a&#8771.p.Reforma.de.escola.Horácio.José.da.Silva.(3).pdf
27/11/2025 - 09:45	MEMORIAL_DESCRITIVO_HORACIO_JOSE.(2).pdf
27/11/2025 - 09:45	Orçamento.Reforma.e.Ampliação.da.Escola.Horacio.José.pdf

### Mensagens Enviadas pelo Agente de Contratação

Data	Assunto	Frase
17/12/2025 - 15:41:59	Documentos solicitados para o processo 013/2025	Foram solicitadas diligências no item 0001 do processo 013/2025. Acesse o seu ambiente logado para verificar os detalhes.
17/12/2025 - 15:43:01		Você recebeu um novo documento em resposta à diligência no item 0001 do processo 013/2025. Acesse o seu ambiente logado para verificar os detalhes.
23/12/2025 - 13:21:14	Documentos solicitados para o processo 013/2025	Foram solicitadas diligências no item 0001 do processo 013/2025. Acesse o seu ambiente logado para verificar os detalhes.
23/12/2025 - 13:38:15		Você recebeu um novo documento em resposta à diligência no item 0001 do processo 013/2025. Acesse o seu ambiente logado para verificar os detalhes.

### Vencedores

Código	Produto	Fornecedor	Modelo	Marca/ Fabricante	Valor Ofertado	Quantidade	Valor Total
0001	Contratação de pessoa jurídica para reforma e ampliação da Escola Horácio José da Silva, localizada no município de São Pedro dos Crentes - MA, conforme condições, quantidades e exigências estabelecidas neste Edital e seus anexos	PONTUAL CONSTRUÇÕES LTDA	N/C	N/C	300.000,00	1	300.000,00

### Declarações Obrigatórias

Título	Declaração
Declaração de conhecimento do Edital	Declaro que estou ciente e concordo com as condições contidas no edital e seus anexos, bem como de que cumpro plenamente os requisitos de habilitação definidos no edital.
Declaração de reserva de cargos	Declaro cumprir as exigências de reserva de cargos para pessoa com deficiência e para reabilitado da Previdência Social, previstas em lei e em outras normas específicas.
Declaração de proposta econômica	Sob pena de desclassificação, declaro que minhas propostas econômicas compreendem a integralidade dos custos para atendimento dos direitos trabalhistas assegurados na Constituição Federal, nas leis trabalhistas, nas normas infralegais, nas convenções coletivas de trabalho e nos termos de ajustamento de conduta vigentes na data de entrega das propostas.



Declaração de Não-Emprego de menores	Declaro para fins do inciso XXXIII do artigo 7º da Constituição Federal, com redação dada pela Emenda Constitucional, nº 20/98, que não emprega menores de dezolito anos em trabalho noturno, perigoso ou insalubre e de que qualquer trabalho a menores de 16 anos.
Declaração de Não-Emprego de trabalho degradante	Declaro não possuir em sua cadeia produtiva, empregados executando trabalho degradante ou forçado, nos termos do inciso III e IV do art. 1º e no inciso III do art.6º da Constituição Federal.
Declaração de Acessibilidade	Declaro que, conforme disposto no art. 93 da Lei nº 8.213, de 24 de julho de 1991, estou ciente do cumprimento da reserva de cargos prevista em lei para pessoa com deficiência ou para reabilitado da Previdência Social o que, se aplicado ao número de funcionários da minha empresa, atendo às regras de acessibilidade previstas na legislação.
Declaração de Inexistência de Fato Superveniente	Declaro sob as penas da lei, que até a presente data inexistem fatos impeditivos para sua habilitação no presente processo licitatório, ciente da obrigatoriedade de declarar ocorrências posteriores.

\* As declarações supracitadas foram aceitas por todos os participantes.

## Propostas Enviadas

### 0001 - Contratação de pessoa jurídica para reforma e ampliação da Escola Horácio José da Silva, localizada no município de São Pedro dos Crentes – MA, conforme condições, quantidades e exigências estabelecidas neste Edital e seus anexos

Fornecedor	CNPJ/CPF	Data	Modelo	Marca/ Fabricante	Quantidade	Lance	Valor Total	LC 123/2006
GR CONSTRUTORA LTDA	54.988.059/0001-05	02/12/2025 - 09:23:51	N/C	N/C	1	R\$400.000,00	R\$ 400.000,00	Sim
J. F. DA COSTA FILHO CIA LTDA	14.795.690/0001-27	08/12/2025 - 16:17:53	N/C	N/C	1	R\$388.000,00	R\$ 388.000,00	Sim
E R SOUSA FILHO SERVICOS LTDA	42.016.257/0001-81	10/12/2025 - 22:37:10	N/C	N/C	1	R\$350.000,00	R\$ 350.000,00	Sim
ARAUJO & BELO LTDA	55.175.575/0001-37	11/12/2025 - 21:50:22	N/C	N/C	1	R\$330.000,00	R\$ 330.000,00	Sim
PONTUAL CONSTRUCOES LTDA	19.455.376/0001-19	12/12/2025 - 07:32:07	N/C	N/C	1	R\$400.000,00	R\$ 400.000,00	Sim
ESTRELA EMPENDIMENTOS LTDA*	28.588.813/0001-63	12/12/2025 - 08:11:52	S/M	S/M	1	R\$300.000,00	R\$ 300.000,00	Sim

## Validade das Propostas

Fornecedor	CPF/CNPJ	Validade (conforme edital)
J. F. DA COSTA FILHO CIA LTDA	14.795.690/0001-27	90 dias
ESTRELA EMPENDIMENTOS LTDA	28.588.813/0001-63	120 dias
PONTUAL CONSTRUCOES LTDA	19.455.376/0001-19	60 dias
ARAUJO & BELO LTDA	55.175.575/0001-37	60 dias
GR CONSTRUTORA LTDA	54.988.059/0001-05	60 dias
E R SDUSA FILHO SERVICOS LTDA	42.016.257/0001-81	120 dias

## Lances Enviados

### 0001 - Contratação de pessoa jurídica para reforma e ampliação da Escola Horácio José da Silva, localizada no município de São Pedro dos Crentes – MA, conforme condições, quantidades e exigências estabelecidas neste Edital e seus anexos

Data	Valor	CNPJ	Situação
02/12/2025 - 09:23:51	400.000,00 (proposta)	54.988.059/0001-05 - GR CONSTRUTORA LTDA	Válido
08/12/2025 - 16:17:53	388.000,00 (proposta)	14.795.690/0001-27 - J. F. DA COSTA FILHO CIA LTDA	Válido
10/12/2025 - 22:37:10	350.000,00 (proposta)	42.016.257/0001-81 - E R SOUSA FILHO SERVICOS LTDA	Válido
11/12/2025 - 21:50:22	330.000,00 (proposta)	55.175.575/0001-37 - ARAUJO & BELO LTDA	Válido
12/12/2025 - 07:32:07	400.000,00 (proposta)	19.455.376/0001-19 - PONTUAL CONSTRUCOES LTDA	Válido
12/12/2025 - 08:11:52	300.000,00 (proposta)	28.588.813/0001-63 - ESTRELA EMPENDIMENTOS LTDA	Cancelado - Licitante identificou sua proposta ao colocar marca e modelo, uma vez que, não foi exigido por se tratar de serviço de engenharia.
12/12/2025 - 08:19:35	328.000,00	19.455.376/0001-19 - PONTUAL CONSTRUCOES LTDA	Válido
12/12/2025 - 08:22:03	327.500,00	54.988.059/0001-05 - GR CONSTRUTORA LTDA	Válido
12/12/2025 - 08:22:27	300.000,00	19.455.376/0001-19 - PONTUAL CONSTRUCOES LTDA	Válido





## Arquivos Enviados pelos Fornecedores

Item	Data/Hora	Enviado por	Arquivo
0001	17/12/2025 - 16:43:01	19.455.376/0001-19 - PONTUAL CONSTRUCOES LTDA	PROPOSTA_CCI_merged(1).pdf
0001	23/12/2025 - 13:38:15	19.455.376/0001-19 - PONTUAL CONSTRUCOES LTDA	Habilitação SPC.pdf

## Intenções de Recurso, Recursos e Contrarrazões Prazos

Intenção de Recurso	Recurso	Contrarrazão
23/12/2025 - 14:31	--	--

## Chat

Data	Apelido	Frase
12/12/2025 - 09:02:37	Sistema	O processo está em fase de análise das propostas.
12/12/2025 - 09:07:37	Sistema	O item 0001 teve uma proposta de R\$ 300000,00 cancelada pelo Agente de Contratação.
12/12/2025 - 09:07:37	Sistema	Motivo: Licitante identificou sua proposta ao colocar marca e modelo, uma vez que, não foi exigido por se tratar de serviço de engenharia.
12/12/2025 - 09:07:53	Sistema	As propostas foram analisadas e o processo foi aberto.
12/12/2025 - 09:07:53	Sistema	No modo de disputa aberto a etapa de envio de lances na sessão pública durará dez minutos e, após isso, será prorrogada automaticamente pelo sistema quando houver lance ofertado nos últimos dois minutos do período de duração da sessão pública.
12/12/2025 - 09:07:53	Sistema	O processo utiliza o intervalo de lances de R\$ 2,00. Se o lance for inferior ao limite mínimo, o intervalo será desconsiderado.
12/12/2025 - 09:07:53	Sistema	Conforme o artigo 2º da Instrução Normativa nº 3 de 4 de outubro de 2013, o intervalo entre os lances enviados pelo mesmo licitante não poderá ser inferior a 20 segundos e o intervalo entre os lances dos participantes não poderá ser inferior a 3 segundos.
12/12/2025 - 09:12:43	Sistema	O item 0001 foi aberto pelo agente de contratação.
12/12/2025 - 09:12:43	Sistema	O item 0001 tem empresas beneficiadas pela LC 123/2006 em sua disputa.
12/12/2025 - 09:26:15	Sistema	O item 0001 foi encerrado.
12/12/2025 - 10:48:46	Sistema	O item 0001 teve como arrematante PONTUAL CONSTRUCOES LTDA - ME com lance de R\$ 300.000,00.
12/12/2025 - 17:02:16	Agente de Contratação	Vamos suspender a sessão, retomaremos dia 15/12 às 14 horas.
16/12/2025 - 17:56:07	Agente de Contratação	Vamos retornar a sessão amanhã, às 14 horas.
17/12/2025 - 14:29:47	Agente de Contratação	Boa tarde, Srs. Fornecedores!
17/12/2025 - 15:41:59	Sistema	Foi solicitada a proposta readequada para o item 0001. O prazo de envio é até às 17:41 do dia 17/12/2025.
17/12/2025 - 15:41:59	Sistema	Motivo: Solicitamos o envio da proposta readequada.
17/12/2025 - 16:43:01	Sistema	A proposta readequada do item 0001 foi anexada ao processo.
17/12/2025 - 17:43:40	Agente de Contratação	Proposta foi encaminhada para o setor técnico para análise e parecer.
17/12/2025 - 17:44:00	Agente de Contratação	Vamos retomar a licitação amanhã às 14h.
22/12/2025 - 09:20:09	Agente de Contratação	Vamos retomar a licitação amanhã às 09:00.
23/12/2025 - 09:17:39	Agente de Contratação	Bom dia!!
23/12/2025 - 10:01:04	Sistema	O fornecedor PONTUAL CONSTRUCOES LTDA teve sua proposta aceita no item 0001.
23/12/2025 - 10:01:32	Sistema	A data limite de intenção de recursos para o item 0001 foi definida pelo agente de contratação para 23/12/2025 às 10:11.
23/12/2025 - 13:21:14	Sistema	Foram solicitadas diligências para o item 0001. O prazo de envio é até às 14:20 do dia 23/12/2025.
23/12/2025 - 13:21:14	Sistema	Motivo: Solicitamos os documentos de habilitação.
23/12/2025 - 13:38:15	Sistema	A diligência do item 0001 foi anexada ao processo.
23/12/2025 - 14:20:50	Sistema	Para o item 0001 foi habilitado o fornecedor PONTUAL CONSTRUCOES LTDA.
23/12/2025 - 14:20:52	Sistema	A habilitação do item 0001 foi encerrada.
23/12/2025 - 14:21:25	Sistema	A data limite de intenção de recursos para o item 0001 foi definida pelo agente de contratação para 23/12/2025 às 14:31.
23/12/2025 - 14:44:56	Sistema	A sessão foi finalizada e o processo foi encaminhado para adjudicação.
23/12/2025 - 14:45:39	Sistema	O item 0001 foi adjudicado por ROMULO COSTA ARRUDA.





*[Handwritten signature]*  
SEMAIAS DA SILVA MORAIS

Agente de Contratação

**ROMULO COSTA** Assinado de forma digital  
por ROMULO COSTA  
**ARRUDA:02823065369**  
**65369** Dados: 2025.12.31  
10:19:04 -03'00'

ROMULO COSTA ARRUDA

Autoridade Competente

*[Handwritten signature]*  
ERILENE SILVA PEREIRA

Apoio

*[Handwritten signature]*  
JOQUEBEDE NERES DE CARVALHO ALVES

JOQUEBEDE NERES DE CARVALHO ALVES

Apoio





**RANKING DO PROCESSO**  
PREFEITURA MUNICIPAL DE SÃO PEDRO DOS CRENTES  
PREFEITURA MUNICIPAL DE SÃO PEDRO DOS CRENTES  
Concorrência por Menor Preço - 013/2025

**0001 - Contratação de pessoa jurídica para reforma e ampliação da Escola Horácio José da Silva, localizada no município de São Pedro dos Crentes – MA, conforme condições, quantidades e exigências estabelecidas neste Edital e seus anexos | R\$ 400.000,00**

Fornecedor	CNPJ/CPF	Valor Unitário	Quantidade	Modelo	Marca/ Fabricante	Tipo	LC 123/2006
ESTRELA EMPENDIMENTOS LTDA (Desc/Inab/Rejeitado)	28.588.813/0001-63	R\$ 300.000,00	1	S/M	S/M	ME	Sim
PONTUAL CONSTRUCOES LTDA	19.455.376/0001-19	R\$ 300.000,00	1	N/C	N/C	ME	Sim
J. F. DA COSTA FILHO CIA LTDA	14.795.690/0001-27	R\$ 310.000,00	1	N/C	N/C	Ltda/Eireli	Sim
GR CONSTRUTORA LTDA	54.968.059/0001-05	R\$ 327.500,00	1	N/C	N/C	ME	Sim
ARAÚJO & BELO LTDA	55.175.575/0001-37	R\$ 330.000,00	1	N/C	N/C	EPP/SS	Sim
E R SOUSA FILHO SERVICOS LTDA	42.016.267/0001-81	R\$ 350.000,00	1	N/C	N/C	ME	Sim





**VENCEDORES DO PROCESSO**  
PREFEITURA MUNICIPAL DE SÃO PEDRO DOS CRENTES  
PREFEITURA MUNICIPAL DE SÃO PEDRO DOS CRENTES  
Concorrência por Menor Preço - 013/2025

PONTUAL CONSTRUCOES LTDA | Tipo: ME - LC123: Sim - Documento 19.455.376/0001-19 -  
Endereço: RUA NOSSA SENHORA DO NAZARE - CEP: 77913000 - UF: TO - Município: Palmeiras do  
Tocantins - Telefone: (63) 99253-4929

Código	Produto	Modelo	Marca/Fabricante	Qtde	Valor Unitário	Valor Total
0001	CONTRATAÇÃO DE PESSOA JURÍDICA PARA REFORMA E AMPLIAÇÃO DA ESCOLA HORÁCIO JOSÉ DA SILVA, LOCALIZADA NO MUNICÍPIO DE SÃO PEDRO DOS CRENTES - MA. CONFORME CONDIÇÕES, QUANTIDADES E EXIGÊNCIAS ESTABELECIDAS NESTE EDITAL E SEUS ANEXOS	N/C	N/C	1 SVÇ	R\$ 300.000,00	R\$ 300.000,00
TOTAL DO VENCEDOR					R\$ 300.000,00	

**Valor Total: R\$ 300.000,00**



## PROPOSTA DE PREÇOS

CONCORRÊNCIA ELETRÔNICA Nº 013/2025  
PROCESSO ADMINISTRATIVO Nº 132/2025  
LOCAL: PREFEITURA DE SÃO PEDRO DOS CRENTES – MA

OBJETO: Contratação de pessoa jurídica para reforma e ampliação da Escola Horácio José da Silva, localizada no município de São Pedro dos Crentes – MA, conforme condições, quantidades e exigências estabelecidas neste Edital e seus anexos.

CONCORRÊNCIA ELETRÔNICA Nº 013/2025
Data de abertura: 12/12/2025
Nome da empresa: CCI CONSTRUTORA
CNPJ: 19.455.376/0001-19
Endereço: AV. NOSSA SENHORA NZARÉ, CENTRO, PALMEIRAS DO TOCANTINS – TO.
CEP: 77913-000
Telefone: (63) 99287-7806
E-mail: PONTUALCONSTRUCOESEIRELE1@GMAIL.COM
Nome: CARLOS EDUARDO PAIXÃO MARTINS DE OLIVEIRA
CPF: 071.359.021-14
RG/órgão emissor: 1298505SSP/TO
Dados bancários: BANCO DO BRASIL AG: 0810-9 CONTA: 044448-0

**PONTUAL CONSTRUCOES LTDA | Tipo: ME - LC123: Sim - Documento 19.455.376/0001-19 -  
Endereço: RUA NOSSA SENHORA DO NAZARE - CEP: 77913000 - UF: TO - Município: Palmeiras do  
Tocantins - Telefone: (63) 99253-4929**

Código	Produto	Modelo	Marcas/Fabricante	Qtd	Valor Unitário	Valor Total
0001	CONTRATAÇÃO DE PESSOA JURÍDICA PARA REFORMA E AMPLIAÇÃO DA ESCOLA HORÁCIO JOSÉ DA SILVA, LOCALIZADA NO MUNICÍPIO DE SÃO PEDRO DOS CRENTES – MA, CONFORME CONDIÇÕES, QUANTIDADES E EXIGÊNCIAS ESTABELECIDAS NESTE EDITAL E SEUS ANEXOS	N/C	N/C	1 SVÇ	R\$ 300.000,00	R\$ 300.000,00
<b>TOTAL DO VENCEDOR</b>					<b>R\$ 300.000,00</b>	

**Valor Total: R\$ 300.000,00**

**VALOR TOTAL: TREZENTOS MIL REAIS**

A EMPRESA: CCI CONSTRUTORA DECLARA QUE:

1. ESTÃO INCLUSAS NO VALOR COTADO TODAS AS DESPESAS COM MÃO DE OBRA E, BEM COMO, TODOS OS TRIBUTOS E ENCARGOS FISCAIS, SOCIAIS, TRABALHISTAS, PREVIDENCIÁRIOS E COMERCIAIS E, AINDA, OS GASTOS COM TRANSPORTE E ACONDICIONAMENTO DOS PRODUTOS EM EMBALAGENS ADEQUADAS.
2. VALIDADE DA PROPOSTA: 60 (SESSENTA) DIAS.
3. PRAZO DE INÍCIO DE FORNECIMENTO/EXECUÇÃO DOS SERVIÇOS DE ACORDO COM O ESTABELECIDO NO TERMO DE REFERÊNCIA (ANEXO I) DO EDITAL DESSE PROCESSO.
4. QUE NÃO INCIDE NAS VEDAÇÕES PREVISTAS NA LEI Nº 14.133/2021.
5. QUE O PRAZO DE INÍCIO DA ENTREGA DOS PRODUTOS SERÁ DE ACORDO COM OS TERMOS ESTABELECIDOS NO ANEXO I, DESTE EDITAL A CONTAR DO RECEBIMENTO, POR PARTE DA CONTRATADA, DA ORDEM DE COMPRA OU DOCUMENTO SIMILAR. NO \*\*\* endereço, TODOS OS BENS SERÃO AVALIADOS, SOB PENA DE DEVOLUÇÃO DE NÃO ACEITE, CASO NÃO ATENDA A DESCRIMINAÇÃO DO TERMO DE REFERÊNCIA DO REFERIDO EDITAL OU DE MÁ QUALIDADE.

SÃO PEDRO DOS CRENTES – MA, 17 DE DEZEMBRO DE 2025.

CARLOS EDUARDO PAIXÃO MARTINS DE OLIVEIRA

Assinado de forma digital por CARLOS EDUARDO  
PAIXÃO MARTINS DE OLIVEIRA  
Dados: 2025.12.17 15:55:29 -03'00'

**CARLOS EDUARDO PAIXÃO MARTINS DE OLIVEIRA**

CPF: 071.359.021-14

CCI CONSTRUTORA

CNPJ: 19.455.376/0001-19

**OBS. SERÃO DESCLASSIFICADAS AS PROPOSTAS QUE APRESENTAREM COTAÇÕES CONTENDO PREÇOS EXCESSIVOS, SIMBÓLICOS, DE VALOR ZERO OU INEXEQUÍVEIS, NA FORMA DA LEGISLAÇÃO EM VIGOR, OU AINDA, QUE OFEREÇAM PREÇOS OU VANTAGENS**



**CCI CONSTRUTORA**  
CNPJ: 19.455.376/0001-19  
63. 99287.7806

PREFEITURA MUNICIPAL DE SÃO PEDRO DOS CRENTES

Obra:

**REFORMA E AMPLIAÇÃO ESCOLA HORACIO JOSE**

Item	Descrição	Valor (R\$)	Parcelas:	1	2	3	4	5	6	7	8	9	10	11
				01/26	02/26	03/26	04/26	05/26	06/26	07/26	08/26	09/26	10/26	11/26
1.	Reforma e Ampliação Escola Horacio Jose	300.000,00	% Período:	4,58%	92,17%	3,26%								
1.1.	SERVIÇOS PRELIMINARES	4.064,28	% Período:	69,69%	29,27%	1,03%								
1.2.	ADMINISTRAÇÃO DA OBRA	28.890,87	% Período:	4,58%	92,17%	3,26%								
1.3.	DEMOLIÇÃO	10.801,49	% Período:	100,00%										
1.4.	ESCAVAÇÃO, FUNDAÇÃO E LEVANTE	134.867,06	% Período:		100,00%									
1.5.	ESQUADRIAS NOVAS	10.040,36	% Período:			100,00%								
1.6.	MATERIAIS	79.244,52	% Período:		100,00%									
1.7.	PINTURA FINAL	32.121,42	% Período:		100,00%									
<b>Total: R\$ 300.000,00</b>				%:	4,58%	92,17%	3,26%							
				Repa	-	-	-							
				Contrapartid	18.312,19	268.665,05	13.022,76							
				Outros:	-	-	-							
				Investiment	18.312,19	268.665,05	13.022,76							
				%:	4,58%	96,74%	100,00%							
				Repa	-	-	-							
				Contrapartid	18.312,19	286.977,24	300.000,00							
				Outros:	-	-	-							
				Investiment	18.312,19	286.977,24	300.000,00							

CCI CONSTRUÇÕES LTDA  
CNPJ: 19.455.376/0001-19

Documento assinado digitalmente

gov.br

CARLOS EDUARDO PADUA MARTINS DE OLIVEI  
Data: 15/12/2025 08:37:21-0300  
Verifique em <https://validar.iti.gov.br>





**CCI. CONSTRUTORA**  
 CNPJ: 19.455.376/0001-19  
 63. 99287.7806

PREFEITURA MUNICIPAL DE SÃO PEDRO DOS CRENTES

Obra:

REFORMA E AMPLIAÇÃO ESCOLA HORACIO JOSE

Item	Descrição	Unidade	Quantidade	Custo Unitário (sem BDI) (R\$)	Preço Unitário (com BDI) (R\$)	Preço Total (R\$)
1.0						
1.1	SERVIÇOS PRELIMINARES					R\$ 4.064,28
1.1.1	PLACA DE OBRA	UN	1,00	R\$ 1.000,15	R\$ 1.314,80	R\$ 1.314,80
1.1.2	EXECUÇÃO DE CENTRAL DE ARMADURA EM CANTEIRO DE OBRA, NÃO INCLUSO MOBILIÁRIO E EQUIPAMENTOS. AF_04/2016	M	10,00	R\$ 209,15	R\$ 274,95	R\$ 2.749,49
1.2	ADMINISTRAÇÃO DA OBRA					R\$ 28.860,87
1.2.1	ENGENHEIRO CIVIL DE OBRA JUNIOR COM ENCARGOS COMPLEMENTARES	MES	1,00	R\$ 15.921,62	R\$ 20.930,56	R\$ 20.930,56
1.2.2	MESTRE DE OBRAS COM ENCARGOS COMPLEMENTARES	MES	1,00	R\$ 6.032,49	R\$ 7.930,31	R\$ 7.930,31
1.3	DEMOLIÇÃO					R\$ 10.801,49
1.3.1	DEMOLIÇÃO CONTROLADA DE CONCRETO COM MARTELETE	M3	10,00	R\$ 500,67	R\$ 658,18	R\$ 6.581,81
1.3.2	RECOMPOSIÇÃO MANUAL DE ATERRO COM MATERIAL DE JAZIDA	M3	70,00	R\$ 38,51	R\$ 50,63	R\$ 3.543,77
1.3.3	REMOÇÃO DE PORTAS, DE FORMA MANUAL, SEM REAPROVEITAMENTO. AF_09/2023	M2	2,00	R\$ 8,95	R\$ 11,77	R\$ 23,53
1.3.4	DEMOLIÇÃO DE ALVENARIA DE BLOCO FURADO, DE FORMA MANUAL, SEM REAPROVEITAMENTO. AF_09/2023	M3	9,00	R\$ 55,14	R\$ 72,49	R\$ 652,38
1.4	ESCAVAÇÃO, FUNDAÇÃO E LEVANTE					R\$ 134.867,06
1.4.1	CONCRETAGEM DE SAPATA CORRIDA, FCK 30 MPA, COM USO DE BOMBA - LANÇAMENTO, ADENSAMENTO E ACABAMENTO. AF_01/2024	M3	15,00	R\$ 543,29	R\$ 714,21	R\$ 10.713,14
1.4.2	EXECUÇÃO DE RADIER, ESPESSURA DE 15 CM, FCK = 30 MPA, COM USO DE FORMAS EM MADEIRA SERRADA. AF_09/2021	M2	155,45	R\$ 168,12	R\$ 221,01	R\$ 34.356,09
1.4.3	ALVENARIA DE VEDAÇÃO DE BLOCOS CERÂMICOS FURADOS NA HORIZONTAL DE 9X14X19 CM (ESPESSURA 9 CM) E ARGAMASSA DE ASSENTAMENTO COM PREPARO MANUAL. AF_12/2021	M2	350,00	R\$ 86,83	R\$ 114,15	R\$ 39.951,35



PREFEITURA MUNICIPAL DE SÃO PEDRO DOS CRENTES - MA

1.4.4.	CONCRETAGEM DE PILARES, FCK = 25 MPA, COM USO DE BOMBA - LANÇAMENTO, ADENSAMENTO E ACABAMENTO. AF_02/2022_PS	M3	10,00	R\$ 634,88	R\$ 834,59	R\$ 8.345,87
1.4.5.	LASTRO DE CONCRETO MAGRO, APLICADO EM BLOCOS DE COROAMENTO OU SAPATAS. AF_01/2024	M3	5,14	R\$ 641,63	R\$ 843,49	R\$ 4.335,52
1.4.6.	LANÇAMENTO COM USO DE BALDES, ADENSAMENTO E ACABAMENTO DE CONCRETO EM ESTRUTURAS. AF_02/2022	M3	25,40	R\$ 205,99	R\$ 270,79	R\$ 6.878,18
1.4.7.	ARMAÇÃO EM AÇO CA-50 - FORNECIMENTO, PREPARO E COLOCAÇÃO	KG	355,87	R\$ 10,49	R\$ 13,79	R\$ 4.907,50
1.4.8.	FÓRMAS DE COMPENSADO PLASTIFICADO 14 MM - USO GERAL - UTILIZAÇÃO DE 2 VEZES - CONFECÇÃO, INSTALAÇÃO E RETIRADA	M²	30,00	R\$ 80,95	R\$ 106,42	R\$ 3.192,51
1.4.9.	EMBOÇO COM ARGAMASSA DE CIMENTO, CAL HIDRATADA E AREIA 1:2:8 COM ESPESSURA DE 2 CM - APLICAÇÃO MANUAL	M²	285,78	R\$ 25,62	R\$ 33,68	R\$ 9.625,09
1.4.10.	ARGAMASSA TRAÇO 1:3 (EM VOLUME DE CIMENTO E AREIA MÉDIA ÚMIDA) PARA CONTRAPISO, PREPARO MECÂNICO COM BETONEIRA 600 L. AF_08/2019	M3	15,56	R\$ 375,59	R\$ 493,75	R\$ 7.682,76
1.4.11.	CONCRETAGEM DE VIGAS E LAJES, FCK=25 MPA, PARA LAJES MACIÇAS OU NERVURADAS COM GRUA DE CAÇAMBA DE 500 L EM EDIFICAÇÃO DE MULTIPAVIMENTOS ATÉ 16 ANDARES - LANÇAMENTO, ADENSAMENTO E ACABAMENTO. AF_02/2022	M3	5,24	R\$ 708,29	R\$ 931,12	R\$ 4.879,06
1.5.	ESQUADRIAS NOVAS					R\$ 10.040,36
1.5.1.	JANELA DE AÇO TIPO BASCULANTE PARA VIDROS, COM BATENTE, FERRAGENS E PINTURA ANTICORROSIVA, EXCLUSIVE VIDROS, ACABAMENTO, ALIZAR E CONTRAMARCO, FIXAÇÃO COM ARGAMASSA. FORNECIMENTO E INSTALAÇÃO. AF_11/2024	M2	6,00	R\$ 590,13	R\$ 775,78	R\$ 4.654,71
1.5.2.	KIT DE PORTA-PRONTA DE MADEIRA EM ACABAMENTO MELAMINICO BRANCO, FOLHA PESADA OU SUPERPESADA, E BATENTE METÁLICO, 90X210CM, FIXAÇÃO COM ARGAMASSA - FORNECIMENTO E INSTALAÇÃO. AF_12/2019	UN	4,00	R\$ 1.024,20	R\$ 1.346,41	R\$ 5.385,65
1.6.	MATERIAIS					R\$ 79.244,52
1.6.1.	CHAPA DE AÇO GROSSA PRETA 5/8 (16,00MM)	KG	102,40	R\$ 16,93	R\$ 22,26	R\$ 2.279,03
1.6.2.	PARAFUSO J 19 X 200 MM	UN	119,78	R\$ 7,44	R\$ 9,78	R\$ 1.171,52
1.6.3.	INVERSOR DE SOLDA MONOFÁSICO DE 160 A, POTÊNCIA DE 5400 W, TENSÃO DE 220 V, PARA SOLDA COM ELETRODOS DE 2,0 A 4,0 MM E PROCESSO TIG - CHP DIURNO. AF_06/2018	CHP	620,00	R\$ 4,86	R\$ 6,13	R\$ 3.798,14
1.6.4.	BANCADA GRANITO CINZA 150 X 60 CM, COM CUBA DE EMBUTIR DE AÇO, VÁLVULA AMERICANA EM METAL, SIFÃO FLEXÍVEL EM PVC, ENGATE FLEXÍVEL 30 CM, TORNEIRA CROMADA LONGA, DE PAREDE, 1/2" OU 3/4", P/ COZINHA, PADRÃO POPULAR - FORNEC. E INSTALAÇÃO. AF_01/2020	UN	2,00	R\$ 1.301,05	R\$ 1.710,36	R\$ 3.420,72
1.6.5.	FORRO EM PLACAS DE GESSO, PARA AMBIENTES RESIDENCIAIS. AF_08/2023_PS	M2	150,85	R\$ 48,33	R\$ 63,53	R\$ 9.584,20
1.6.6.	TELHA DE BARRO / CERAMICA, NAO ESMALTADA, TIPO ROMANA, AMERICANA, PORTUGUESA, FRANCESA, COMPRIMENTO DE *41* CM,	UN	487,00	R\$ 23,09	R\$ 30,35	R\$ 14.782,45
1.6.7.	ESTRUTURA TRELIÇADA DE COBERTURA, TIPO ARCO, COM LIGAÇÕES PARAFUSADAS, INCLUSOS PERFIS METÁLICOS, CHAPAS METÁLICAS, MÃO DE OBRA E TRANSPORTE COM GUINDASTE - FORNECIMENTO E INSTALAÇÃO. AF_01/2020_PSA	KG	675,15	R\$ 19,07	R\$ 25,07	R\$ 16.925,62



PREFEITURA MUNICIPAL DE SÃO PEDRO DOS CRENTES - MA

1.6.8.	TELHAMENTO COM TELHA DE AÇO/ALUMÍNIO E = 0,5 MM, COM ATÉ 2 ÁGUAS, INCLUSO IÇAMENTO. AF_07/2019	M2	150,00	R\$ 54,84	R\$ 72,09	R\$ 10.813,90
1.6.9.	CALHA EM CHAPA DE AÇO GALVANIZADO NÚMERO 24, DESENVOLVIMENTO DE 100 CM, INCLUSO TRANSPORTE VERTICAL. AF_07/2019	M	10,00	R\$ 141,88	R\$ 186,52	R\$ 1.865,15
1.6.10.	VASO SANITARIO SIFONADO CONVENCIONAL COM LOUÇA BRANCA, INCLUSO CONJUNTO DE LIGAÇÃO PARA BACIA SANITÁRIA AJUSTÁVEL - FORNECIMENTO E INSTALAÇÃO. AF_01/2020	UN	2,00	R\$ 342,32	R\$ 450,01	R\$ 900,03
1.6.11.	INTERRUPTOR BIPOLAR (1 MÓDULO), 10A/250V, INCLUINDO SUPORTE E PLACA - FORNECIMENTO E INSTALAÇÃO. AF_03/2023	UN	4,00	R\$ 47,78	R\$ 62,81	R\$ 251,25
1.6.12.	AJUDANTE DE ELETRICISTA COM ENCARGOS COMPLEMENTARES	MES	1,00	R\$ 4.038,22	R\$ 5.308,64	R\$ 5.308,64
1.6.13.	ELETRICISTA COM ENCARGOS COMPLEMENTARES	MES	1,00	R\$ 4.756,57	R\$ 6.252,99	R\$ 6.252,99
1.6.14.	LAMPADA FLUORESCENTE COMPACTA ELETRONICA - POTENCIA 20W	UN	20,00	R\$ 12,38	R\$ 16,27	R\$ 325,49
1.6.15.	CABO DE COBRE, FLEXIVEL, CLASSE 4 OU 5, ISOLACAO EM PVC/A, ANTICHAMA BWF-B, 1 CONDUTOR, 450/750 V, SECAO NOMINAL 2,5 MM2	M	78,00	R\$ 2,82	R\$ 3,71	R\$ 289,16
1.6.16.	FITA ISOLANTE ADESIVA ANTICHAMA, USO ATE 750 V, EM ROLO DE 19 MM X 5 M	UN	3,00	R\$ 0,07	R\$ 0,09	R\$ 0,28
1.6.17.	DUCHA / CHUVEIRO PLASTICO SIMPLES, 5", BRANCO, PARA ACOPLAR EM HASTE 1/2", AGUA FRIA	UN	1,00	R\$ 11,73	R\$ 15,42	R\$ 15,42
1.6.18.	LAVATÓRIO LOUÇA BRANCA SUSPENSO, 29,5 X 39CM OU EQUIVALENTE, PADRÃO POPULAR, INCLUSO SIFÃO FLEXÍVEL EM PVC, VÁLVULA E ENGATE FLEXÍVEL 30CM EM PLÁSTICO E TORNEIRA CROMADA DE MESA, PADRÃO POPULAR - FORNECIMENTO E INSTALAÇÃO. AF_01/2020	UN	1,00	R\$ 260,64	R\$ 342,64	R\$ 342,64
1.6.19.	CUBA DE EMBUTIR RETANGULAR DE AÇO INOXIDÁVEL, 56 X 33 X 12 CM - FORNECIMENTO E INSTALAÇÃO. AF_01/2020	UN	3,00	R\$ 232,74	R\$ 305,96	R\$ 917,88
1.7	PINTURA FINAL					R\$ 32.121,42
1.7.1.	PINTURA LÁTEX ACRILICA PREMIUM, APLICAÇÃO MANUAL EM PAREDES, DUAS DEMÃOS. AF_04/2023	M2	1125,00	R\$ 10,05	R\$ 13,21	R\$ 14.863,20
1.7.2.	EMASSAMENTO COM MASSA LÁTEX, APLICAÇÃO EM PAREDE, DUAS DEMÃOS, LIXAMENTO MANUAL. AF_04/2023	M2	1125,00	R\$ 6,80	R\$ 8,94	R\$ 10.056,69
1.7.3.	PINTOR COM ENCARGOS COMPLEMENTARES	MES	1,00	R\$ 3.190,61	R\$ 4.194,38	R\$ 4.194,38
1.7.4.	AJUDANTE DE PINTOR COM ENCARGOS COMPLEMENTARES	MES	1,00	R\$ 2.287,51	R\$ 3.007,15	R\$ 3.007,15
<b>Valor Total com BDI</b>						<b>R\$ 300.000,00</b>

gov.br

Documento assinado digitalmente

CARLOS EDUARDO PAIXAO MARTINS DE OLIVEI

Data: 14/12/2025 21:08:39-0300

Verifique em <https://validar.itu.gov.br>

CCI CONSTRUÇÕES LTDA  
CNPJ: 19.455.376/0001-19





## REFORMA E AMPLIAÇÃO ESCOLA HORACIO JOSE

LOCALIDADE SINAPI SAO LUIS	DATA BASE	DESCRIÇÃO DO LOTE Reforma e Ampliação Escola Horacio Jose	MUNICÍPIO / UF SÃO PEDRO DOS CRENTES	BDI 1 31,46%	BDI 2 0,00%	BDI 3 0,00%
-------------------------------	--------------	--	---	-----------------	----------------	----------------

Item	Fonte	Código	Descrição	Unidade	Quantidade	Custo Unitário (sem BDI) (R\$)	BDI (%)	Preço Unitário (com BDI) (R\$)	Preço Total (R\$)
Reforma e Ampliação Escola Horacio Jose									300.000,00R\$

Foi considerado arredondamento de duas casas decimais para Quantidade; Custo Unitário; BDI; Preço Unitário; Preço Total.

Siglas da Composição do Investimento: RA - Rateio proporcional entre Repasse e Contrapartida; RP - 100% Repasse; CP - 100% Contrapartida; OU - 100% Outros.



Documento assinado digitalmente  
CARLOS EDUARDO PADAO MARTINS DE OLIVEI  
Data: 15/12/2025 10:33:46-0300  
Verifique em <https://validar.iti.gov.br>

CCI CONSTRUÇÕES LTDA  
CNPJ: 19.455.376/0001-19





MARANHÃO

VIGÊNCIA A PARTIR DE 07/2015

ENCARGOS SOCIAIS SOBRE A MÃO DE OBRA					
CÓDIGO	DESCRIÇÃO	COM DESONERAÇÃO		SEM DESONERAÇÃO	
		HORISTA %	MENSALISTA %	HORISTA %	MENSALISTA %
<b>GRUPO A</b>					
A1	INSS	0,00%	0,00%	20,00%	20,00%
A2	SESI	1,50%	1,50%	1,50%	1,50%
A3	SENAI	1,00%	1,00%	1,00%	1,00%
A4	INCRA	0,20%	0,20%	0,20%	0,20%
A5	SEBRAE	0,60%	0,60%	0,60%	0,60%
A6	Salário Educação	2,50%	2,50%	2,50%	2,50%
A7	Seguro Contra Acidentes de Trabalho	3,00%	3,00%	3,00%	3,00%
A8	FGTS	8,00%	8,00%	8,00%	8,00%
A9	SECONCI	0,00%	0,00%	0,00%	0,00%
A	<b>Total</b>	<b>16,80%</b>	<b>16,80%</b>	<b>36,80%</b>	<b>36,80%</b>
<b>GRUPO B</b>					
B1	Repouso Semanal Remunerado	17,91%	Não incide	17,91%	Não incide
B2	Feridos	3,96%	Não incide	3,96%	Não incide
B3	Auxílio - Enfermidade	0,91%	0,69%	0,91%	0,69%
B4	13º Salário	10,95%	8,33%	10,95%	8,33%
B5	Licença Paternidade	0,08%	0,06%	0,08%	0,06%
B6	Faltas Justificadas	0,73%	0,56%	0,73%	0,56%
B7	Dias de Chuvas	1,64%	Não incide	1,64%	Não incide
B8	Auxílio Acidente de Trabalho	0,12%	0,09%	0,12%	0,09%
B9	Férias Gozadas	10,53%	8,02%	10,53%	8,02%
B10	Salário Maternidade	0,03%	0,02%	0,03%	0,02%
B	<b>Total</b>	<b>46,86%</b>	<b>17,77%</b>	<b>46,86%</b>	<b>17,77%</b>
<b>GRUPO C</b>					
C1	Aviso Prévio Indenizado	6,98%	5,32%	6,98%	5,32%
C2	Aviso Prévio Trabalhado	0,16%	0,13%	0,16%	0,13%
C3	Férias Indenizadas	3,92%	2,98%	3,92%	2,98%
C4	Depósito Rescisão Sem Justa Causa	5,28%	4,02%	5,28%	4,02%
C5	Indenização Adicional	0,59%	0,45%	0,59%	0,45%
C	<b>Total</b>	<b>16,93%</b>	<b>12,90%</b>	<b>16,93%</b>	<b>12,90%</b>
<b>GRUPO D</b>					
D1	Reincidência de Grupo A sobre Grupo B	7,87%	2,99%	17,24%	6,54%
D2	Reincidência de Grupo A sobre Aviso Prévio Trabalhado e Reincidência do FGTS sobre Aviso Prévio Indenizado	0,59%	0,45%	0,62%	0,47%
D	<b>Total</b>	<b>8,46%</b>	<b>3,44%</b>	<b>17,86%</b>	<b>7,01%</b>
<b>TOTAL(A+B+C+D)</b>		<b>89,05%</b>	<b>50,91%</b>	<b>118,45%</b>	<b>74,48%</b>

## JUSTIFICATIVA TÉCNICA DO PREÇO OFERTADO

**CONCORRÊNCIA ELETRÔNICA Nº 013/2025**

**PROCESSO ADMINISTRATIVO Nº 132/2025**

**OBJETO: Reforma e ampliação da Escola Horácio José da Silva**

**LOCAL: São Pedro dos Crentes – MA**

### 1. IDENTIFICAÇÃO DA PROPONENTE

- Razão Social: CCI CONSTRUTORA
- CNPJ: 19.455.376/0001-19
- Endereço: Av. Nossa Senhora Nazaré, Centro, Palmeiras do Tocantins – TO
- CEP: 77913-000

### 2. FINALIDADE DA JUSTIFICATIVA

A presente Justificativa Técnica do Preço Ofertado tem por objetivo demonstrar, de forma clara, objetiva e tecnicamente fundamentada, que o valor apresentado pela CCI Construtora para a execução da obra de reforma e ampliação da Escola Horácio José da Silva é exequível, compatível com o mercado e plenamente suficiente para garantir a execução integral dos serviços com qualidade, segurança e atendimento aos prazos estabelecidos no Edital da Concorrência Eletrônica nº 013/2025.

O preço ofertado resulta da adoção de métodos construtivos eficientes, planejamento detalhado, produtividade adequada da mão de obra, uso racional de recursos, tecnologia apropriada e gestão rigorosa de custos.

### 3. MÉTODO CONSTRUTIVO ADOTADO

A execução da obra será realizada por meio de métodos construtivos consagrados e adequados à tipologia de edificações escolares, priorizando eficiência, durabilidade e facilidade de manutenção.

#### 3.1 Planejamento e Sequenciamento dos Serviços

- Execução conforme cronograma físico-financeiro detalhado;
- Organização dos serviços por etapas lógicas, evitando retrabalhos;

- Integração entre equipes de diferentes frentes de trabalho;
- Compatibilização entre serviços de reforma e ampliação, reduzindo interferências.

### 3.2 Execução dos Serviços

- Demolições e adequações executadas de forma controlada, minimizando perdas;
- Serviços estruturais e de alvenaria realizados com uso de formas padronizadas e racionalização de insumos;
- Revestimentos, instalações e acabamentos executados conforme boas práticas da construção civil;
- Adoção de técnicas que reduzem desperdícios e aumentam a produtividade.

## 4. PRODUTIVIDADE E EFICIÊNCIA OPERACIONAL

A produtividade da obra foi estimada com base em:

- Experiência prévia da empresa em obras de porte e tipologia semelhantes;
- Composições de custos atualizadas e compatíveis com índices oficiais;
- Dimensionamento adequado das equipes de trabalho.

### 4.1 Mão de Obra

- Equipes dimensionadas conforme a complexidade de cada etapa;
- Presença constante de encarregado e mestre de obras;
- Acompanhamento técnico por engenheiro responsável;
- Redução de ociosidade por meio de planejamento diário das atividades.

### 4.2 Otimização de Recursos

- Compra programada de materiais;
- Redução de perdas e desperdícios;
- Controle rigoroso de consumo;
- Aproveitamento racional de insumos.

Esses fatores contribuem diretamente para a diminuição do custo final da obra, sem prejuízo à qualidade.

## 5. TECNOLOGIA EMPREGADA

A CCI Construtora empregará tecnologias compatíveis com a natureza da obra, visando maior controle, qualidade e eficiência:

- Utilização de equipamentos mecanizados (betoneiras, compactadores, ferramentas elétricas);
- Controle tecnológico básico de materiais (concreto, argamassas);
- Planejamento e controle de obra por meio de cronogramas e checklists;
- Padronização de processos executivos;
- Uso de fornecedores homologados e materiais certificados.

O emprego dessas tecnologias reduz retrabalhos, aumenta a precisão dos serviços e assegura melhor desempenho dos sistemas construtivos.

## 6. COMPOSIÇÃO E JUSTIFICATIVA DO PREÇO OFERTADO

O preço ofertado foi elaborado a partir de critérios técnicos e econômicos, considerando:

- Levantamento quantitativo detalhado dos serviços;
- Custos diretos de materiais, mão de obra e equipamentos;
- Custos indiretos compatíveis com a estrutura da empresa;
- Encargos sociais e trabalhistas vigentes;
- Tributos incidentes;
- Margem de lucro compatível com o mercado.

A competitividade do preço apresentado decorre principalmente de:

- Estrutura administrativa enxuta e eficiente;
- Experiência da empresa na gestão de obras públicas;
- Logística otimizada e planejamento de compras;
- Utilização racional de equipamentos próprios;
- Redução de custos indiretos sem comprometer a execução.

Não há subavaliação de custos nem comprometimento da qualidade, sendo o preço plenamente exequível.

## 7. VIABILIDADE ECONÔMICA E GARANTIA DE EXECUÇÃO



A CCI Construtora declara que o preço ofertado assegura:

- Cumprimento integral do objeto contratual;
- Atendimento às normas técnicas e legislações vigentes;
- Qualidade dos materiais e serviços;
- Execução dentro do prazo estabelecido;
- Sustentabilidade financeira da obra.

## 8. CONSIDERAÇÕES FINAIS

Diante do exposto, resta tecnicamente justificado que o preço ofertado pela CCI Construtora é compatível com o escopo da obra, os métodos construtivos adotados, a produtividade prevista, a tecnologia empregada e a realidade do mercado, sendo plenamente suficiente para a execução da reforma e ampliação da Escola Horácio José da Silva, conforme exigências do Edital da Concorrência Eletrônica nº 013/2025.

SÃO PEDRO DOS CRENTES – MA, 17 DE DEZEMBRO DE 2025.

CARLOS EDUARDO PAIXÃO MARTINS DE OLIVEIRA

Assinado de forma digital por CARLOS EDUARDO  
PAIXÃO MARTINS DE OLIVEIRA  
Dados: 2025.12.17 16:19:30 -03'00'

---

CARLOS EDUARDO PAIXÃO MARTINS DE OLIVEIRA

CPF: 071.359.021-14

CCI CONSTRUTORA

CNPJ: 19.455.376/0001-19



## Quadro de Composição do BDI

Grau de Sigilo  
#PUBLICO



Nº OPERAÇÃO 0 | Nº TRANSFEREGOV 0 | PROPONENTE / TOMADOR  
PREFEITURA MUNICIPAL DE SÃO PEDRO DOS CRENTES

### APELIDO DO EMPREENDIMENTO / DESCRIÇÃO DO LOTE

Reforma e Ampliação Escola Horacio Jose / Reforma e Ampliação Escola Horacio Jose

Conforme legislação tributária municipal, definir estimativa de percentual da base de cálculo para o ISS:	100,00%
Sobre a base de cálculo, definir a respectiva alíquota do ISS (entre 2% e 5%):	5,00%

### BDI 1

#### TIPO DE OBRA (SELECIONAR)

Itens	Siglas	% Adotado
Administração Central	AC	3,00%
Seguro e Garantia	SG	1,00%
Risco	R	0,97%
Despesas Financeiras	DF	0,59%
Lucro	L	8,13%
Tributos (impostos COFINS 3%, e PIS 0,65%)	CP	3,65%
Tributos (ISS, variável de acordo com o município)	ISS	5,00%
Tributos (Contribuição Previdenciária sobre a Receita Bruta - 0% ou 4,5% - Desoneração)	CPRB	4,50%
BDI SEM desoneração (Fórmula Acórdão TCU)	BDI PAD	24,98%
BDI COM desoneração	BDI DES	31,46%

#N/D #N/D

Os valores de BDI foram calculados com o emprego da fórmula:

$$BDI = \frac{(1+AC + S + R + G)*(1+DF)*(1+L)}{(1-CP-ISS-CRPB)} - 1$$

Declaro para os devidos fins que, conforme legislação tributária municipal, a base de cálculo deste tipo de obra corresponde à 100%, com a respectiva alíquota de 5%.

Declaro para os devidos fins que o regime de Contribuição Previdenciária sobre a Receita Bruta adotado para elaboração do orçamento foi COM Desoneração, e que esta é a alternativa mais adequada para a Administração Pública.

Observações:

SÃO PEDRO DOS CRENTES

Documento assinado digitalmente



CARLOS EDUARDO PADAO MARTINS DE OLIVEI  
Data: 16/12/2025 11:08:27-0300  
Verifique em <https://validar.iti.gov.br>

CCI CONSTRUÇÕES LTDA  
CNPJ: 19.455.376/0001-19

## PLANO DE MOBILIZAÇÃO E ESTRATÉGIA LOGÍSTICA DE TRANSPORTE DE MATERIAIS E EQUIPAMENTOS

CONCORRÊNCIA ELETRÔNICA Nº 013/2025

PROCESSO ADMINISTRATIVO Nº 132/2025

LOCAL: Prefeitura de São Pedro dos Crentes – MA

### 1. IDENTIFICAÇÃO DA CONTRATADA

- **Razão Social:** CCI CONSTRUTORA
- **CNPJ:** 19.455.376/0001-19
- **Endereço:** Av. Nossa Senhora Nazaré, Centro, Palmeiras do Tocantins – TO
- **CEP:** 77913-000

### 2. OBJETO DO PLANO

O presente Plano de Mobilização e Estratégia Logística tem por finalidade descrever, de forma clara e objetiva, as ações, procedimentos e recursos que serão adotados pela **CCI Construtora** para a mobilização inicial da obra, bem como para o transporte, armazenamento e gerenciamento de materiais, equipamentos e insumos necessários à execução dos serviços de **reforma e ampliação da Escola Horácio José da Silva**, no município de São Pedro dos Crentes – MA, em conformidade com o Edital e seus anexos.

### 3. MOBILIZAÇÃO INICIAL DA OBRA

A mobilização inicial compreenderá as seguintes etapas:

#### 3.1 Planejamento Prévio

- Análise do projeto executivo, cronograma físico-financeiro e memorial descritivo;
- Levantamento das quantidades de materiais e equipamentos necessários por etapa da obra;
- Definição das rotas logísticas e pontos de abastecimento;
- Programação das entregas conforme o cronograma de execução.

#### 3.2 Instalação do Canteiro de Obras

- Implantação de canteiro provisório no local da obra;
- Instalação de áreas para armazenamento de materiais;

- Montagem de almoxarifado, escritório de obra e sanitários;
- Ligação provisória de água e energia elétrica, quando necessário;
- Sinalização da área conforme normas de segurança.

### 3.3 Mobilização de Recursos Humanos

- Deslocamento da equipe técnica (engenheiro responsável, mestre de obras e encarregado);
- Contratação prioritária de mão de obra local, sempre que possível;
- Integração e treinamento inicial da equipe, com foco em segurança do trabalho.

## 4. ESTRATÉGIA LOGÍSTICA DE TRANSPORTE

### 4.1 Origem dos Materiais

Os materiais e equipamentos serão adquiridos prioritariamente em fornecedores regionais e do Estado do Maranhão, visando:

- Redução de custos logísticos;
- Agilidade nas entregas;
- Facilidade de reposição;
- Fomento à economia local.

Quando necessário, materiais específicos poderão ser transportados a partir da sede da empresa ou de fornecedores localizados em outros municípios ou estados.

### 4.2 Meios de Transporte

Serão utilizados os seguintes meios de transporte, conforme a natureza dos materiais:

- Caminhões carroceria aberta para areia, brita e materiais de grande volume;
- Caminhões baú para cimento, revestimentos, esquadrias e materiais sensíveis;
- Caminhonetes e veículos utilitários para ferramentas, equipamentos leves e transporte de pessoal.

Todos os veículos atenderão às normas de trânsito e segurança vigentes.

### 4.3 Programação das Entregas

- As entregas serão realizadas de forma fracionada, conforme a evolução da obra;
- Evitar-se-á o acúmulo excessivo de materiais no canteiro;
- Materiais de maior valor ou sensíveis serão entregues próximos ao momento de utilização;

- O cronograma de entregas será integrado ao cronograma físico da obra.

## 5. ARMAZENAMENTO E CONTROLE DE MATERIAIS

### 5.1 Armazenamento

- Materiais serão armazenados em locais cobertos, secos e sinalizados;
- Cimento e argamassas serão estocados sobre pallets;
- Aço será armazenado em área plana e protegida;
- Materiais elétricos e hidráulicos ficarão em almoxarifado fechado.

### 5.2 Controle e Gestão

- Controle de entrada e saída de materiais por meio de fichas ou sistema interno;
- Conferência de notas fiscais e quantitativos;
- Monitoramento de consumo para evitar desperdícios;
- Inventário periódico do almoxarifado.

## 6. LOGÍSTICA DE EQUIPAMENTOS

### 6.1 Equipamentos Principais

- Betoneiras;
- Compactadores;
- Andaimés;
- Ferramentas elétricas e manuais;
- Equipamentos de medição e controle.

### 6.2 Transporte e Manutenção

- Equipamentos serão transportados em veículos adequados;
- Manutenção preventiva será realizada conforme recomendação dos fabricantes;
- Substituição imediata em caso de falha, evitando paralisações da obra.

## 7. SEGURANÇA, MEIO AMBIENTE E ORGANIZAÇÃO

- Cumprimento das Normas Regulamentadoras, especialmente NR-06 e NR-18;

- Uso obrigatório de Equipamentos de Proteção Individual (EPIs);
- Organização e limpeza constante do canteiro;
- Destinação adequada de resíduos da construção civil;
- Minimização de impactos ao entorno da escola e à comunidade local.

## 8. CONSIDERAÇÕES FINAIS

A **CCI Construtora** compromete-se a executar a mobilização e a logística de transporte de materiais e equipamentos de forma eficiente, segura e organizada, assegurando o cumprimento dos prazos, a qualidade dos serviços e a plena conformidade com o Edital da **Concorrência Eletrônica nº 013/2025** e demais legislações aplicáveis.

SÃO PEDRO DOS CRENTES – MA, 17 DE DEZEMBRO DE 2025.

CARLOS EDUARDO PAIXÃO MARTINS DE OLIVEIRA

Assinado de forma digital por CARLOS EDUARDO  
PAIXÃO MARTINS DE OLIVEIRA  
Dados: 2025.12.17 15:59:36 -03'00'

---

**CARLOS EDUARDO PAIXÃO MARTINS DE OLIVEIRA**

CPF: 071.359.021-14

CCI CONSTRUTORA

CNPJ: 19.455.376/0001-19

**ALTERAÇÃO CONTRATUAL N° 01  
TRANSFORMAÇÃO EM EIRELI  
PONTUAL CONSTRUÇÕES EIRELI**



**CLEUDIMAR DIAS DE OLIVEIRA**, brasileiro, empresário, solteiro, nascido em 30/11/1977, inscrito no Cadastro de Pessoa Física sob o número 864.173.711-15, Carteira de Identidade 115019 SSP/TO, residente e domiciliado na Avenida Nossa Senhora Nazaré, S/N, Centro, Palmeiras do Tocantins, CEP: 77.913-000.

Único sócio da Empresa denominada **C D DE OLIVEIRA** com sede na **RUA LUIS GONZAGA, 147, CENTRO, PALMEIRAS DO TOCANTINS - CEP 77.913-000**, inscrita no CNPJ(MF) sob o nº 19.455.376/0001-19 e registrada na JUCETINS sob o NIRE 17100651750 em 27/12/2013 resolve transformar seu registro de empresário individual em **EMPRESA INDIVIDUAL DE RESPONSABILIDADE LIMITADA – EIRELI**, alterar seu Contrato Social da seguinte forma:

**CLÁUSULA 1ª:** O Endereço da empresa será **AVENIDA NOSSA SENHORA NAZARÉ, S/N, Centro, Palmeiras Do Tocantins – CEP 77.913-000.**

**CLÁUSULA 2ª:** O objeto Social será Construção de edifícios; Construção de rodovias e ferrovias; Pintura para sinalização em pistas rodoviárias e aeroportos; Construção de obras-de-arte especiais; Obras de urbanização - ruas, praças e calçadas; Construção de instalações esportivas e recreativas; Preparação de canteiro e limpeza de terreno; Perfurações e sondagens; Obras de terraplenagem; Instalações hidráulicas, sanitárias e de gás; Montagem e instalação de sistemas e equipamentos de iluminação e sinalização em vias públicas, portos e aeroportos; Impermeabilização em obras de engenharia civil; Obras de acabamento em gesso e estuque; Serviços de operação e fornecimento de equipamentos para transporte e elevação de cargas e pessoas para uso em obras; Perfuração e construção de poços de água; Serviço de transporte de passageiros - locação de automóveis com motorista; Locação de automóveis sem condutor; Limpeza em prédios e em domicílios; Serviços Combinados de escritório e apoio administrativo: serviços de recepção, planejamento financeiro, arquivamento de documentos, apoio operacional a empresas ou a profissionais liberais.



**CLÁUSULA 3ª:** Fica transformada o Empresário Individual em Empresa Individual de Responsabilidade Limitada (EIRELI), sob o nome empresarial de **PONTUAL CONSTRUÇÕES - EIRELI**, com sub-rogação de todos os direitos e obrigações pertinentes.

**CLÁUSULA 4ª:** O acervo desta empresa, no valor de R\$ R\$ 50.000,00 (cinquenta mil reais) passa a COMPOR o capital da EIRELI.

Para tanto, firma nesta data, em ATO CONTÍNUO, a solicitação de sua inscrição como EIRELI mediante ATO CONSTITUTIVO a seguir:

**ALTERAÇÃO CONTRATUAL Nº 01**  
**TRANSFORMAÇÃO EM EIRELI**  
**PONTUAL CONSTRUÇÕES EIRELI**

Pelo presente instrumento, **CLEUDIMAR DIAS DE OLIVEIRA**, nacionalidade brasileiro, empresário, solteiro, nascido em 30/11/1977, inscrito no Cadastro de Pessoa Física sob o número 864.173.711-15, Carteira de Identidade 115019 SSP/TO, residente e domiciliado na Avenida Nossa Senhora Nazaré, S/N, Centro, Palmeiras do Tocantins - TO, CEP: 77.913-000, constitui Empresa Individual de Responsabilidade Limitada – EIRELI, mediante as condições seguintes:

**CLÁUSULA PRIMEIRA – DO TIPO JURÍDICO E NOME EMPRESARIAL**

A empresa individual de responsabilidade limitada girará sob o nome empresarial **PONTUAL CONSTRUÇÕES - EIRELI**, com sede na **AVENIDA NOSSA SENHORA NAZARÉ, S/N**, Centro, Palmeiras do Tocantins, CEP 77.913-000, podendo a qualquer tempo, a critério de seu titular abrir ou fechar filiais em qualquer parte do território nacional.



## CLÁUSULA SEGUNDA – DO OBJETO SOCIAL

Construção de edifícios; Construção de rodovias e ferrovias; Pintura para sinalização em pistas rodoviárias e aeroportos; Construção de obras-de-arte especiais; Obras de urbanização - ruas, praças e calçadas; Construção de instalações esportivas e recreativas; Preparação de canteiro e limpeza de terreno; Perfurações e sondagens; Obras de terraplenagem; Instalações hidráulicas, sanitárias e de gás; Montagem e instalação de sistemas e equipamentos de iluminação e sinalização em vias públicas, portos e aeroportos; Impermeabilização em obras de engenharia civil; Obras de acabamento em gesso e estuque; Serviços de operação e fornecimento de equipamentos para transporte e elevação de cargas e pessoas para uso em obras; Perfuração e construção de poços de água; Serviço de transporte de passageiros - locação de automóveis com motorista; Locação de automóveis sem condutor; Limpeza em prédios e em domicílios; Serviços combinados de escritório e apoio administrativo: serviços de recepção, planejamento financeiro, arquivamento de documentos, apoio operacional a empresas ou a profissionais liberais.

**PARAGRÁFO ÚNICO:** Em estabelecimento eleito com sede Matriz serão exercidas as atividades de: Construção de edifícios; Construção de rodovias e ferrovias; Pintura para sinalização em pistas rodoviárias e aeroportos; Construção de obras-de-arte especiais; Obras de urbanização - ruas, praças e calçadas; Construção de instalações esportivas e recreativas; Preparação de canteiro e limpeza de terreno; Perfurações e sondagens; Obras de terraplenagem; Instalações hidráulicas, sanitárias e de gás; Montagem e instalação de sistemas e equipamentos de iluminação e sinalização em vias públicas, portos e aeroportos; Impermeabilização em obras de engenharia civil; Obras de acabamento em gesso e estuque; Serviços de operação e fornecimento de equipamentos para transporte e elevação de cargas e pessoas para uso em obras; Perfuração e construção de poços de água; Serviço de transporte de passageiros - locação de automóveis com motorista; Locação de automóveis sem condutor; Limpeza em prédios e em domicílios; Serviços Combinados de escritório e apoio administrativo: serviços de recepção, planejamento financeiro, arquivamento de documentos, apoio operacional a empresas ou a profissionais liberais.



### **CLÁUSULA TERCEIRA – DO PRAZO DE DURAÇÃO**

O prazo de duração é por tempo indeterminado, sendo que a empresa iniciou suas atividades em 03/01/2014. É garantida a continuidade da pessoa jurídica diante do impedimento por força maior ou impedimento temporário ou permanente do titular, podendo a empresa ser alterada para atender uma nova situação.

### **CLÁUSULA QUARTA – DO CAPITAL SOCIAL**

O capital da empresa será de R\$ 104.500,00 (cento e quatro mil e quinhentos reais), o qual será totalmente integralizado em moeda corrente nacional do País neste ato, e representado por uma quota de igual valor nominal.

### **CLÁUSULA QUINTA – DA ADMINISTRAÇÃO**

A empresa será administrada pelo(a) titular **CLEUDIMAR DIAS DE OLIVEIRA**, a quem caberá dentre outras atribuições, a representação ativa e passiva, judicial e extrajudicial desta EIRELI, sendo a responsabilidade do(a) titular, limitada ao capital integralizado.

### **CLÁUSULA SEXTA – DA DECLARAÇÃO DE DESEMPEDIMENTO**

O titular declara, sob as penas da lei, de que não estar impedido(a) de exercer a administração da empresa, por lei especial, ou em virtude de condenação criminal, ou por se encontrar sob os efeitos dela, a pena que vede, ainda que temporariamente, o acesso a cargos públicos, ou por crime falimentar, de prevaricação, peita ou suborno, concussão, peculato, ou contra a economia popular, contra o sistema financeiro nacional, contra normas de defesa da concorrência contra as relações de consumo, fé pública ou a propriedade.

### **CLÁUSULA SÉTIMA – DO EXERCÍCIO SOCIAL**

O término de cada exercício social será encerrado em 31 de dezembro do ano civil, com a apresentação do balanço patrimonial e resultado econômico do ano fiscal.

### **CLÁUSULA OITAVA – DA DECLARAÇÃO**

Declara a titular da EIRELI, para os devidos fins e efeitos de direito, que a mesma não participa de nenhuma outra pessoa jurídica dessa modalidade.



**CLÁUSULA NONA – DO FORO**

Fica eleito o foro de Tocantinópolis - TO, para resolver quaisquer litígios oriundos do presente Ato.

E, estando o sócio justo, assina o presente instrumento.

Palmeiras do Tocantins - TO, 23 de Novembro de 2020.

---

CLEUDIMAR DIAS DE OLIVEIRA



## ASSINATURA ELETRÔNICA

Certificamos que o ato da empresa PONTUAL CONSTRUÇÕES - EIRELI consta assinado digitalmente por:

IDENTIFICAÇÃO DO(S) ASSINANTE(S)	
CPF	Nome
86417371115	CLEUDIMAR DIAS DE OLIVEIRA

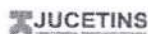

CERTIFICO O REGISTRO EM 25/11/2020 12:23 SOB Nº 17600143133.  
PROTOCOLO: 200368494 DE 28/10/2020.  
CÓDIGO DE VERIFICAÇÃO: 12005789079. CNPJ DA SEDE: 19455376000119.  
NIRE: 17600143133. COM EFEITOS DO REGISTRO EM: 23/11/2020.  
PONTUAL CONSTRUÇÕES - EIRELI

ERLAN SOUZA MILHOMEM  
SECRETÁRIO-GERAL  
[www.simplifica.to.gov.br](http://www.simplifica.to.gov.br)



**PRIMEIRA ALTERAÇÃO CONTRATUAL DA SOCIEDADE LIMITADA  
PONTUAL CONSTRUÇÕES LTDA**

Por este instrumento particular, CLEUDIMAR DIAS DE OLIVEIRA, solteiro, empresário, nascido em 30/11/1977, inscrito no Cadastro de Pessoa Física sob o número 864.173.711-15, Carteira de Identidade RG: 115019 SSP/TO, residente e domiciliado na Avenida Nossa Senhora de Nazare, S/N, Casa – Centro, CEP 77.913-000 - Palmeiras do Tocantins- TO, único sócio da empresa PONTUAL CONSTRUÇÕES LTDA, com sede à registrado e arquivado na Junta Comercial do Estado de Tocantins/TO sob o NIRE nº 17600143133 em 25/11/2020, e inscrito no CNPJ/MF nº 19.455.376/0001-19, com sede na Avenida Nossa Senhora Nazaré, S/N, Centro, CEP: 77.913-000, Palmeiras do Tocantins-TO, resolve alterar o contrato social da empresa mediante as seguintes cláusulas:

**CLÁUSULA PRIMEIRA:** Fica admitido na sociedade o sócio, CARLOS EDUARDO PAIXÃO MARTINS DE OLIVEIRA, brasileiro, solteiro, engenheiro, nascido em 13/04/2001, natural de Tocantinópolis-TO; Filho de CLEUDIMAR DIAS DE OLIVEIRA, residente e domiciliado na Avenida Nossa Senhora de Nazare, S/N, CASA ; Centro - CEP: 77.913-000, Palmeiras do Tocantins- TO, portador da Carteira Nacional de Habilitação (CNH): 07512274673, expedida por DETRAN/TO em 30/09/2024 e CPF N.º 071.359.021-14.

**CLÁUSULA SEGUNDA:** Retira-se da sociedade o sócio, CLEUDIMAR DIAS DE OLIVEIRA, acima qualificado, que vende e transfere as quotas de 104.500 (CENTO E QUATRO MIL E QUINHENTOS) quotas de capital no valor de R\$ 104.500,00 (Cento e quatro mil e quinhentos reais), ao sócio CARLOS EDUARDO PAIXÃO MARTINS DE OLIVEIRA, que declara ter recebido todos os seus direitos e haveres perante a empresa, nada mais tendo a reclamar, seja a que título for dando-lhes plena, geral, rasa e irrevogável quitação.

**CLÁUSULA TERCEIRA:** Alteração do nome empresarial (firma ou dominação)- A sociedade girará sob o nome Empresarial: **CCI CONSTRUÇÕES LTDA**. E usará a expressão **CCI CONSTRUTORA** como nome fantasia.

**CLÁUSULA QUARTA:** O Capital permanece inalterado no valor de R\$ 104.500,00 (Cento e quatro mil e quinhentos reais), divididos em 104.500 (Cento e quatro mil e quinhentos quotas), no valor nominal de R\$ 1,00 (um real) cada uma, totalmente subscritas e integralizadas no presente ato pelo sócio único, em moeda corrente do País.

**Parágrafo único** - O capital encontra-se subscrito e integralizado pelo sócio da seguinte forma:

Sócio Quotista	Nº de Quotas	Valor em Reais	Percentual
CARLOS EDUARDO PAIXÃO MARTINS DE OLIVEIRA	104.500	RS 104.500,00	100%
<b>Total</b>	<b>104.500</b>	<b>RS 104.500,00</b>	<b>100%</b>

**CLÁUSULA QUINTA:** A administração da sociedade será exercida pelo único sócio CARLOS EDUARDO PAIXÃO MARTINS DE OLIVEIRA, que isoladamente representa legalmente a sociedade e poderá praticar todo e qualquer ato de gestão pertinente ao objeto social.

**Parágrafo primeiro** - Poderão ser designados administradores não sócios, na forma prevista no artigo 1.061 da Lei n.º 10.406/2002.



**Parágrafo segundo** - O uso da denominação social é privativo do administrador, em qual responde solidária e ilimitadamente por culpa ou dolo, pelos atos praticados contra este ato constitutivo ou determinações da Lei.

**CLÁUSULA SEXTA:** O sócio único administrador da empresa declara, sob as penas da lei, que não está impedido de exercer a administração da empresa, por lei especial, ou em virtude de condenação criminal, ou por se encontrar sob os efeitos dela, a pena que vede, ainda que temporariamente, o acesso a cargos públicos; ou por crime falimentar, de prevaricação, peita ou suborno, concussão, peculato, ou contra a economia popular, contra o sistema financeiro nacional, contra normas de defesa da concorrência, contra as relações de consumo, fé pública, ou propriedade.

**CLÁUSULA SETIMA:** A Sociedade adotará como nome Fantasia **CCI CONSTRUTORA**.

**CLÁUSULA OITAVA – A sociedade tem por objeto social o exercício das seguintes atividades econômicas:** Construção de edifícios; Construção de rodovias e ferrovias; Pintura para sinalização em pistas rodoviárias e aeroportos; Construção de obras-de-arte especiais; Obras de urbanização - ruas, praças e calçadas; Construção de instalações esportivas e recreativas; Preparação de canteiro e limpeza de terreno; Perfurações e sondagens; Obras de terraplenagem; Instalações hidráulicas, sanitárias e de gás; Montagem e instalação de sistemas e equipamentos de iluminação e sinalização em vias públicas, portos e aeroportos; Impermeabilização em obras de engenharia civil; Obras de acabamento em gesso e estuque; Serviços de operação e fornecimento de equipamentos para transporte e elevação de cargas e pessoas para uso em obras; Perfuração e construção de poços de água; Serviço de transporte de passageiros - locação de automóveis com motorista; Locação de automóveis sem condutor; Limpeza em prédios e em domicílios; Serviços combinados de escritório e apoio administrativo: serviços de recepção, planejamento financeiro, arquivamento de documentos, apoio operacional a empresas ou a profissionais liberais, comércio varejista de materiais de construção em geral.

**E EXERCERÁ AS SEGUINTE ATIVIDADES:**

**CNAE : 4120-4/00 –** Contrução de edifícios, como: ( Atividade Econômica Principal ).

**ATIVIDADE(S) SECUNDÁRIA(S) :**

- CNAE : 4213-8/00 -** Obras de urbanização - ruas, praças e calçadas
- CNAE : 4211-1/01 -** Construção de rodovias e ferrovias
- CNAE : 4211-1/02 -** Pintura para sinalização em pistas rodoviárias e aeroportos
- CNAE : 4212-0/00 -** Construção de obras-de-arte especiais
- CNAE : 4299-5/01 -** Construção de instalações esportivas e recreativas
- CNAE : 4311-8/02 -** Preparação de canteiro e limpeza de terreno
- CNAE : 4312-6/00 -** Perfurações e sondagens
- CNAE : 4313-4/00 -** Obras de terraplenagem
- CNAE : 4322-3/01 -** Instalações hidráulicas, sanitárias e de gás
- CNAE : 4329-1/04 -** Montagem e instalação de sistemas e equipamentos de iluminação e sinalização em vias públicas, portos e aeroportos
- CNAE : 4330-4/01 -** Impermeabilização em obras de engenharia civil
- CNAE : 4330-4/03 -** Obras de acabamento em gesso e estuque
- CNAE : 4399-1/04 -** Serviços de operação e fornecimento de equipamentos para transporte e elevação de cargas e pessoas para uso em obras
- CNAE : 4399-1/05 -** Perfuração e construção de poços de água
- CNAE : 4744-0/99 -** Comércio varejista de materiais de construção em geral
- CNAE : 4923-0/02 -** Serviço de transporte de passageiros - locação de automóveis com motorista
- CNAE : 7711-0/00 -** Locação de automóveis sem condutor
- CNAE : 8121-4/00 -** Limpeza em prédios e em domicílios
- CNAE: 8211-3/00 -** Serviços combinados de escritório e apoio administrativo.



**Parágrafo único: O objeto do estabelecimento eleito como Sede (Matriz) serão exercidas as atividades de :** Construção de edifícios; Construção de rodovias e ferrovias; Pintura para sinalização em pistas rodoviárias e aeroportos; Construção de obras-de-arte especiais; Obras de urbanização - ruas, praças e calçadas; Construção de instalações esportivas e recreativas; Preparação de canteiro e limpeza de terreno; Perfurações e sondagens; Obras de terraplenagem; Instalações hidráulicas, sanitárias e de gás; Montagem e instalação de sistemas e equipamentos de iluminação e sinalização em vias públicas, portos e aeroportos; Impermeabilização em obras de engenharia civil; Obras de acabamento em gesso e estuque; Serviços de operação e fornecimento de equipamentos para transporte e elevação de cargas e pessoas para uso em obras; Perfuração e construção de poços de água; Serviço de transporte de passageiros - locação de automóveis com motorista; Locação de automóveis sem condutor; Limpeza em prédios e em domicílios; Serviços combinados de escritório e apoio administrativo: Serviços de recepção, planejamento financeiro, arquivamento de documentos, apoio operacional a empresas ou a profissionais liberais, comércio varejista de materiais de construção em geral.

**CLÁUSULA NONA:** À vista das modificações pre ajustadas consolida-se o contrato social, com a seguinte redação:

**CONSOLIDAÇÃO CONTRATUAL DE SOCIEDADE**  
**LIMITADA UNIPESSOAL**  
**CCI CONSTRUÇÕES LTDA**  
**CNPJ/MF 19.455.376/0001-19**

Pelo presente instrumento particular de Contrato Social: **CARLOS EDUARDO PAIXÃO MARTINS DE OLIVEIRA**, brasileiro, solteiro, engenheiro, nascido em 13/04/2001, natural de Tocantinópolis - TO; Filho de **CLEUDIMAR DIAS DE OLIVEIRA**, residente e domiciliado na Avenida Nossa Senhora de Nazare, S/N, CASA ; Centro - CEP: 77.913-000, Palmeiras do Tocantins- TO, portador da Carteira Nacional de Habilitação (CNH): 07512274673, expedida por DETRAN/TO em 30/09/2024 e CPF N.º 071.359.021-14.

**CAPÍTULO I – Denominação, sede, prazo de duração e objeto social.**

**CLÁUSULA PRIMEIRA** - A sociedade Unipessoal gira sob o seguinte nome empresarial: **CCI CONSTRUCOES LTDA** e usará como nome de fantasia **CCI CONSTRUTORA**.

**CLÁUSULA SEGUNDA** - A sociedade tem sua sede no seguinte endereço: **Na Avenida Nossa Senhora Nazaré, S/N, Centro, CEP: 77.913-000, Palmeiras do Tocantins- TO.**

**CLÁUSULA TERCEIRA-** **A sociedade tem por objeto o exercício das seguintes atividades econômicas:** Construção de edifícios; Construção de rodovias e ferrovias; Pintura para sinalização em pistas rodoviárias e aeroportos; Construção de obras-de-arte especiais; Obras de urbanização - ruas, praças e calçadas; Construção de instalações esportivas e recreativas; Preparação de canteiro e limpeza de terreno; Perfurações e sondagens; Obras de terraplenagem; Instalações hidráulicas, sanitárias e de gás; Montagem e instalação de sistemas e equipamentos de iluminação e sinalização em vias públicas, portos e aeroportos; Impermeabilização em obras de engenharia civil; Obras de acabamento em gesso e estuque; Serviços de operação e fornecimento de equipamentos para transporte e elevação de cargas e pessoas para uso em obras; Perfuração e construção de poços de água; Serviço de transporte de passageiros - locação de automóveis com motorista; Locação de automóveis sem condutor; Limpeza em prédios e em domicílios; Serviços combinados de escritório e apoio administrativo: serviços de recepção, planejamento financeiro, arquivamento de documentos, apoio operacional a empresas ou a profissionais liberais, comércio varejista de materiais de construção em geral.



**Parágrafo único: O objeto do estabelecimento eleito como Sede (Matriz) serão exercidas as atividades de:** Construção de edifícios; Construção de rodovias e ferrovias; Pintura para sinalização em pistas rodoviárias e aeroportos; Construção de obras-de-arte especiais; Obras de urbanização - ruas, praças e calçadas; Construção de instalações esportivas e recreativas; Preparação de canteiro e limpeza de terreno; Perfurações e sondagens; Obras de terraplenagem; Instalações hidráulicas, sanitárias e de gás; Montagem e instalação de sistemas e equipamentos de iluminação e sinalização em vias públicas, portos e aeroportos; Impermeabilização em obras de engenharia civil; Obras de acabamento em gesso e estuque; Serviços de operação e fornecimento de equipamentos para transporte e elevação de cargas e pessoas para uso em obras; Perfuração e construção de poços de água; Serviço de transporte de passageiros - locação de automóveis com motorista; Locação de automóveis sem condutor; Limpeza em prédios e em domicílios; Serviços combinados de escritório e apoio administrativo: serviços de recepção, planejamento financeiro, arquivamento de documentos, apoio operacional a empresas ou a profissionais liberais, comércio varejista de materiais de construção em geral.

#### **E EXERCERÁ AS SEGUINTE ATIVIDADES :**

**CNAE : 41.20-4-00** Construção de edifícios, como: (Atividade Econômica Principal)

#### **ATIVIDADE(S) SECUNDÁRIA(S) :**

**CNAE: 42.13-8-00** Obras de urbanização, ruas , praças e calçadas;

**CNAE : 42.11-1-01** Construção de Rodovias e ferrovias;

**CNAE : 42.11-1-02** Pintura para sinalização em pistas rodoviárias e aeroportos;

**CNAE: 42.12-0-00** Construção de obras de artes especiais;

**CNAE: 42.99-5-01** Construção de instalações esportivas e recreativas;

**CNAE: 43.11-8-02** Preparação de canteiro e limpeza de terreno;

**CNAE 43.12-6-00** Perfurações de sondagens ;

**CNAE 43.13-4-00** Obras de terraplenagem;

**CNAE 43.22-3-01** Instalações hidráulicas , sanitárias e de gás;

**CNAE 43.29-1-04** Montagem e instalação de sistemas e equipamentos de iluminação e sinalização em vias públicas , portos e aeroportos;

**CNAE 43.30-4-01** Impermeabilização em obras e engenharia civil;

**CNAE 43.30-4-03** Obras de acabamento em gesso e estuque;

**CNAE 43.99-1-04** Serviços de operação e fornecimento de equipamentos para transporte e elevação de cargas e pessoas para uso de obras;

**CNAE 43.99-1-05** Perfuração e construção de poços de água;

**CNAE 47.44-0-99** Comércio varejista de materiais de construção em geral;

**CNAE 49.23-0-02** Serviços de transporte de passageiros – locação de automóveis com motorista;

**CNAE 77.11-0-00** Locação de automóveis sem condutor;

**CNAE 81.21-4-00** Limpeza em prédios e em domicílios;

**CNAE 82.11-3-00** Serviços combinados de escritório e apoio administrativo.

**Cláusula Quarta** - A sociedade iniciou suas atividades a partir de 03/01/2014, e seu prazo de duração é por tempo indeterminado.

#### **Capítulo II – Capital social e quotas**

**Cláusula Quinta** - O capital social é de R\$ 104.500,00 ( cento e quatro mil e quinhentos reais), divididos em 104.500 ( cento e quatro mil e quinhentos quotas), no valor nominal de R\$ 1,00 (um real) cada uma, totalmente subscritas e integralizadas pelo sócio único, em moeda corrente do País.



Sócio Quotista	Nº de Quotas	Valor em Reais	Percentual
CARLOS EDUARDO PAIXÃO MARTINS DE OLIVEIRA	104.500	RS 104.500,00	100%
<b>Total</b>	<b>104.500</b>	<b>RS 104.500,00</b>	<b>100%</b>

### CAPÍTULO III – Da Administração

**Cláusula Sexta** - A administração da sociedade será exercida pelo único sócio CARLOS EDUARDO PAIXÃO MARTINS DE OLIVEIRA, que isoladamente representa legalmente a sociedade e poderá praticar todo e qualquer ato de gestão pertinente ao objeto social.

**Parágrafo primeiro** - Poderão ser designados administradores não sócios, na forma prevista no artigo 1.061 da Lei n.º 10.406/2002.

**Parágrafo segundo** - O uso da denominação social é privativo do administrador, o qual responde solidária e ilimitadamente por culpa ou dolo, pelos atos praticados contra este ato constitutivo ou determinações da Lei.

### CAPÍTULO IV – Demonstrações Financeiras, Contábeis e Sociais

**Cláusula Sétima** - Ao término de cada exercício, em 31 de dezembro, o administrador prestará contas justificadas de sua administração, procedendo à elaboração do inventário, do balanço patrimonial e do balanço de resultado econômico, cabendo ao sócio único, os lucros ou perdas apuradas.

### CAPÍTULO V - Da declaração de desimpedimento

**Cláusula Oitava** – O sócio único administrador da empresa declara, sob as penas da lei, que não está impedido de exercer a administração da empresa, por lei especial, ou em virtude de condenação criminal, ou por se encontrar sob os efeitos dela, a pena que vede, ainda que temporariamente, o acesso a cargos públicos; ou por crime falimentar, de prevaricação, peita ou suborno, concussão, peculato, ou contra a economia popular, ou contra o sistema financeiro nacional, contra normas de defesa da concorrência, contra as relações de consumo, fé pública, ou propriedade.

### CAPÍTULO VI – Do enquadramento (ME OU EPP)

**Cláusula Nona** - O sócio da empresa declara que a sociedade se enquadra como Microempresa - ME, nos termos da Lei Complementar nº 123, de 14 de dezembro de 2006, e que não se enquadra em qualquer das hipóteses de exclusão relacionadas no § 4º do art. 3º da mencionada lei. (art. 3º, I, da Lei Complementar nº 123, de 2006).

**Cláusula Décima** - Sem prejuízo da possibilidade de abrir ou fechar filial, ou qualquer dependência, mediante alteração deste Contrato Social, na forma da lei.

### CAPÍTULO VII – Do Pró-Labore

**Cláusula Décima Primeira** - O sócio único poderá fixar uma retirada mensal, a título de pró-labore, observadas as disposições regulamentares pertinentes.

### CAPÍTULO VIII – Distribuição de Lucros

**Cláusula Décima Segunda** - A sociedade poderá levantar balanços intermediários ou intercalares e distribuir os lucros evidenciados nos mesmos.



**Cláusula Décima Terceira:** A responsabilidade do sócio único é solidária e limitada à importância total do capital social integralizado, nos termos do artigo 1.052, da Lei nº0.406 de 10 de janeiro de 2002, respondendo pela integralização do capital social da Sociedade limitada unipessoal.

#### **CAPÍTULO IX - Do foro/cláusulas arbitral**

**Cláusula Décima Quarta** – Fica eleito o foro da Comarca de Tocantinópolis – TO, para dirimir quaisquer dúvidas decorrentes do presente instrumento contratual, bem como para o exercício e cumprimento dos direitos e obrigações resultantes deste contrato, renunciando a qualquer outro, por mais privilegiado que possa ser. Lavrado em 01 (uma) via, lido, compreendido, conferido e elaborado de conformidade com a intenção do sócio ora presente e que o mesmo assine e rubrique todas as suas folhas, obrigando-se fielmente por si, seus herdeiros e sucessores legais a cumpri-lo em todos os seus termos.

Tocantinópolis/TO, 02 de Julho de 2025

---

**CLEUDIMAR DIAS DE OLIVEIRA**

---

**CARLOS EDUARDO PAIXÃO MARTINS DE OLIVEIRA**



## ASSINATURA ELETRÔNICA



Certificamos que o ato da empresa CCI CONSTRUÇÕES LTDA consta assinado digitalmente por:

IDENTIFICAÇÃO DO(S) ASSINANTE(S)	
CPF/CNPJ	Nome
07135902114	CARLOS EDUARDO PAIXAO MARTINS DE OLIVEIRA
86417371115	CLEUDIMAR DIAS DE OLIVEIRA

CERTIFICO O REGISTRO EM 02/07/2025 18:45 SOB N° 20250291096.  
PROTOCOLO: 250291096 DE 13/06/2025.  
CÓDIGO DE VERIFICAÇÃO: 12510682325. CNPJ DA SEDE: 19455376000119.  
NIRE: 17600143133. COM EFEITOS DO REGISTRO EM: 02/07/2025.  
CCI CONSTRUÇÕES LTDA



ERLAN SOUZA MILHOMEM  
SECRETÁRIO-GERAL  
[www.simplifica.to.gov.br](http://www.simplifica.to.gov.br)

A validade deste documento, se impresso, fica sujeito à comprovação de sua autenticidade nos respectivos portais, informando seus respectivos códigos de verificação.





## REPÚBLICA FEDERATIVA DO BRASIL

## CADASTRO NACIONAL DA PESSOA JURÍDICA

NUMERO DE INSCRIÇÃO 19.455.376/0001-19 MATRIZ	COMPROVANTE DE INSCRIÇÃO E DE SITUAÇÃO CADASTRAL	DATA DE ABERTURA 27/12/2013
NOME EMPRESARIAL CCI CONSTRUÇOES LTDA		
TÍTULO DO ESTABELECIMENTO (NOME DE FANTASIA) CCI CONSTRUTORA	PORTE ME	
CÓDIGO E DESCRIÇÃO DA ATIVIDADE ECONÔMICA PRINCIPAL 41.20-4-00 - Construção de edifícios		
CÓDIGO E DESCRIÇÃO DAS ATIVIDADES ECONÔMICAS SECUNDÁRIAS 42.11-1-01 - Construção de rodovias e ferrovias 42.11-1-02 - Pintura para sinalização em pistas rodoviárias e aeroportos 42.12-0-00 - Construção de obras de arte especiais 42.13-8-00 - Obras de urbanização - ruas, praças e calçadas 42.99-5-01 - Construção de instalações esportivas e recreativas 43.11-8-02 - Preparação de canteiro e limpeza de terreno 43.12-6-00 - Perfurações e sondagens 43.13-4-00 - Obras de terraplenagem 43.22-3-01 - Instalações hidráulicas, sanitárias e de gás 43.29-1-04 - Montagem e instalação de sistemas e equipamentos de iluminação e sinalização em vias públicas, portos e aeroportos 43.30-4-01 - Impermeabilização em obras de engenharia civil 43.30-4-03 - Obras de acabamento em gesso e estuque 43.99-1-04 - Serviços de operação e fornecimento de equipamentos para transporte e elevação de cargas e pessoas para uso em obras 43.99-1-05 - Perfuração e construção de poços de água 47.44-0-99 - Comércio varejista de materiais de construção em geral 49.23-0-02 - Serviço de transporte de passageiros - locação de automóveis com motorista 77.11-0-00 - Locação de automóveis sem condutor 81.21-4-00 - Limpeza em prédios e em domicílios 82.11-3-00 - Serviços combinados de escritório e apoio administrativo		
CÓDIGO E DESCRIÇÃO DA NATUREZA JURÍDICA 206-2 - Sociedade Empresária Limitada		
LOGRADOURO AV NOSSA SENHORA NAZARE	NUMERO S/N	COMPLEMENTO *****
CEP 77.913-000	BAIRRO/DISTRITO CENTRO	MUNICÍPIO PALMEIRAS DO TOCANTINS
UF TO	ENDEREÇO ELETRÔNICO PONTUALCONSTRUCOESEIRELE1@GMAIL.COM	
TELEFONE (63) 9253-4929		
ENTE FEDERATIVO RESPONSÁVEL (EFR) *****		
SITUAÇÃO CADASTRAL ATIVA	DATA DA SITUAÇÃO CADASTRAL 27/12/2013	
MOTIVO DE SITUAÇÃO CADASTRAL		
SITUAÇÃO ESPECIAL *****	DATA DA SITUAÇÃO ESPECIAL *****	

Aprovado pela Instrução Normativa RFB nº 2.119, de 06 de dezembro de 2022.

Emitido no dia 21/08/2025 às 10:56:50 (data e hora de Brasília).

Página: 1/1



GOVERNO DO ESTADO DO TOCANTINS  
SECRETARIA DA FAZENDA  
SUPERINTENDÊNCIA DE GESTÃO TRIBUTÁRIA  
DIRETORIA DE GESTÃO DE CRÉDITOS FISCAIS  
COORDENADORIA DA DÍVIDA ATIVA



Número da Certidão

7445649



Validador

05261661787495585555956206803938

## CERTIDÃO NEGATIVA DE DÉBITO - PESSOA JURÍDICA

### IDENTIFICAÇÃO DO CONTRIBUINTE:

**RAZÃO SOCIAL:** CD DE OLIVEIRA ME

**CNPJ :** 19.455.376/0001-19

**INSCRIÇÃO ESTADUAL:**

**ATIVIDADE ECONÔMICA:**

**ENDEREÇO:** RUA. RUA LUIZ GONZAGA, 174, - ZONA RURAL

**MUNICÍPIO:** TOCANTINOPOLIS - TO

**FINALIDADE:**

LICITAÇÃO

### HISTÓRICO:

NÃO CONSTA DÉBITO INSCRITO EM DÍVIDA ATIVA

---

**Fundamentação Legal -** Arts. 65, 66 e 67 da Lei 1288, de 28 de Dezembro de 2001. Fica ressalvado o direito de a Fazenda Pública Estadual, inscrever e cobrar qualquer dívida de responsabilidade do contribuinte acima, que vier a ser apurada.

**Validade -** O prazo de validade da certidão é de trinta dias contado da data da sua emissão.

A autenticidade desta Certidão deverá ser confirmada via Internet, no endereço <http://www.to.gov.br/sefaz>

A Certidão expedida com erro, dolo, simulação ou fraude, responsabiliza, pessoalmente, o servidor que a expediu, pelo crédito tributário, assegurando o direito de regresso.

---

**Data Emissão:** Quarta-feira, 17 de Dezembro de 2025 - 16h 50m 11s

**Emitida Via INTERNET**

### Atenção:

Qualquer rasura ou emenda invalidará este documento.

Esta certidão está vinculada ao número do CPF, CNPJ ou Inscrição Estadual.

**ESTADO DO TOCANTINS****PREFEITURA MUN DE PALMEIRAS DO TOCANTINS**

CNPJ: 25.064.056/0001-30 - RUA MARIANO ARAJO LIMA - CENTRO

**CAE**Emissão:  
22/08/2025 às  
09:37CÓDIGO DE  
VERIFICAÇÃO:  
nvoqT3vhGRHs**FICHA CADASTRAL DE INSCRIÇÃO MUNICIPAL****DADOS DO EMPRESA**

CPF/CNPJ:	19.455.376/0001-19	SITUAÇÃO:	ATIVO
INSCRIÇÃO MUNICIPAL:	1324	TIPO DE PESSOA:	2 - JURÍDICA
NOME / RAZÃO SOCIAL:	CCI CONSTRUCOES LTDA		
NOME FANTASIA:	Cci Construtora		

**ENDEREÇO DA EMPRESA**

LOGRADOURO:	Avenida Nossa Senhora Nazare	NÚMERO:	S/N
COMPLEMENTO:		QUADRA:	0000
BAIRRO:	CENTRO	LOTE:	0000
MUNICÍPIO:	PALMEIRAS DO TOCANTINS - TO	CEP:	77913000
E-MAIL:	vereadorchacrinha@hotmail.com	TELEFONE:	

**ATIVIDADE ECONÔMICA PRIMÁRIA**

4120400 - Construção de edifícios

**ATIVIDADES ECONÔMICAS SECUNDÁRIAS**

211300 - Serviços combinados de escritório e apoio administrativo  
3121400 - Limpeza em prédios e em domicílios  
7711000 - Locação de automóveis sem condutor  
4923002 - Serviço de transporte de passageiros - locação de automóveis com motorista  
4399105 - Perfuração e construção de poços de água  
4399104 - Serviços de operação e fornecimento de equipamentos para transporte e elevação de cargas e pessoas para uso em obras  
4330403 - Obras de acabamento em gesso e estuque  
4330401 - Impermeabilização em obras de engenharia civil  
4329104 - Montagem e instalação de sistemas e equipamentos de iluminação e sinalização em vias públicas, portos e aeroportos  
4322301 - Instalações hidráulicas, sanitárias e de gás  
4313400 - Obras de terraplenagem  
4312600 - Perfurações e sondagens  
4311802 - Preparação de canteiro e limpeza de terreno  
4299501 - Construção de instalações esportivas e recreativas  
4213800 - Obras de urbanização - ruas, praças e calçadas  
4212000 - Construção de obras de arte especiais  
4211102 - Pintura para sinalização em pistas rodoviárias e aeroportos  
4211101 - Construção de rodovias e ferrovias  
4744099 - Comércio varejista de materiais de construção em geral

**INFORMAÇÕES ADICIONAIS**

QUALIFICAÇÃO FÍSICA E JURÍDICA:	9 - Outros	DATA DE CADASTRO:	27/01/2022
NATUREZA JURÍDICA:	2062 - Sociedade Empresária Limitada	DATA DA ABERTURA:	27/12/2013
QTD FUNCIONÁRIOS SERVIÇO:	0	CATEGORIA:	3 - Matriz
QTD FUNCIONÁRIOS COMÉRCIO:	0	CLASSIFICAÇÃO DA EMPRESA:	1 - ME
DA JUNTA COMERCIAL:		FORMA DE COBRANÇA DE ISS:	4 - ISS Simples Nacional
VALOR ESTIMADO:		ÁREA ESTABELECIMENTO:	0,00
REGIME TRIBUTÁRIO:	Simples Nacional	DATA DA ESTIMATIVA:	27/12/2013
CAPITAL SOCIAL:	104.500,00	PONTOS DE FEIRA:	0,00
		TAXA DE OCUPAÇÃO:	0,00

**QSA - QUADRO DE SÓCIOS E ADMINISTRADORES**

CPF/CNPJ	Nome/Razão Social
071.359.021-14	CARLOS EDUARDO PAIXAO MARTINS DE OLIVEI
864.173.711-15	CLEUDIMAR DIAS DE OLIVEIRA

**HISTÓRICO DE SITUAÇÃO CADASTRAL**

Data / Período	Status
27/12/2013 00:00	0 - Ativo



**CERTIDÃO NEGATIVA DE DÉBITOS TRIBUTÁRIOS E DÍVIDA ATIVA - CONTRIBUINTE**

**DADOS DO CONTRIBUINTE**

**Nome / Razão Social:** CCI CONSTRUÇOES LTDA  
**CPF/CNPJ:** 19.455.376/0001-19  
**Endereço:** Avenida Nossa Senhora Nazare, NºS/N, QD. 0000, LT0000  
**Bairro:** CENTRO  
**Cidade:** PALMEIRAS DO TOCANTINS-TO

**FUNDAMENTAÇÃO LEGAL**

**Certifica-se**, para os fins de direito, que o 1 - Contribuinte supra citado, **NÃO POSSUI DÉBITOS AMIGÁVEIS OU AJUIZADOS**, de natureza tributária perante a Fazenda Pública Municipal, relativos aos tributos administrados pela **PREFEITURA MUN DE PALMEIRAS DO TOCANTINS**, até a presente data.

**Ressalvando** o direito da Fazenda Pública Municipal de inscrever e cobrar as dívidas que vierem a ser apuradas e constituídas, relativas aos tributos, dívida ativa e demais débitos administrados pela Secretaria Municipal da Fazenda.

**Finalidade:** Outras finalidades

Dados de Autenticação	QR Code
<b>Certidão Número:</b> 02392 - 1 <b>Dispositivo Legal:</b> Lei Complementar Nº - CTM. <b>Emitido em:</b> quarta-feira, 17 de dezembro de 2025 <b>Validade:</b> 31/12/2025 <b>Código Verificador:</b> J87Kmslnutbx	



MINISTÉRIO DA FAZENDA  
Secretaria da Receita Federal do Brasil  
Procuradoria-Geral da Fazenda Nacional



**CERTIDÃO NEGATIVA DE DÉBITOS RELATIVOS AOS TRIBUTOS FEDERAIS E À DÍVIDA  
ATIVA DA UNIÃO**

Nome: CCI CONSTRUCOES LTDA  
CNPJ: 19.455.376/0001-19

Ressalvado o direito de a Fazenda Nacional cobrar e inscrever quaisquer dívidas de responsabilidade do sujeito passivo acima identificado que vierem a ser apuradas, é certificado que não constam pendências em seu nome, relativas a créditos tributários administrados pela Secretaria da Receita Federal do Brasil (RFB) e a inscrições em Dívida Ativa da União (DAU) junto à Procuradoria-Geral da Fazenda Nacional (PGFN).

Esta certidão é válida para o estabelecimento matriz e suas filiais e, no caso de ente federativo, para todos os órgãos e fundos públicos da administração direta a ele vinculados. Refere-se à situação do sujeito passivo no âmbito da RFB e da PGFN e abrange inclusive as contribuições sociais previstas nas alíneas 'a' a 'd' do parágrafo único do art. 11 da Lei nº 8.212, de 24 de julho de 1991.

A aceitação desta certidão está condicionada à verificação de sua autenticidade na Internet, nos endereços <<http://rfb.gov.br>> ou <<http://www.pgfn.gov.br>>.

Certidão emitida gratuitamente com base na Portaria Conjunta RFB/PGFN nº 1.751, de 2/10/2014.

Emitida às 16:21:46 do dia 11/07/2025 <hora e data de Brasília>.

Válida até 07/01/2026.

Código de controle da certidão: **19D4.2F2B.1907.C50E**

Qualquer rasura ou emenda invalidará este documento.

[Voltar](#)[Imprimir](#)

### Certificado de Regularidade do FGTS - CRF

**Inscrição:** 19.455.376/0001-19  
**Razão Social:** CCI CONSTRUÇÕES LTDA  
**Endereço:** AVE NOSSA SENHORA NAZARE S/N / CENTRO / PALMEIRAS DO TOCANTINS / TO / 77913-000

A Caixa Econômica Federal, no uso da atribuição que lhe confere o Art. 7, da Lei 8.036, de 11 de maio de 1990, certifica que, nesta data, a empresa acima identificada encontra-se em situação regular perante o Fundo de Garantia do Tempo de Serviço - FGTS.

O presente Certificado não servirá de prova contra cobrança de quaisquer débitos referentes a contribuições e/ou encargos devidos, decorrentes das obrigações com o FGTS.

**Validade:** 03/12/2025 a 01/01/2026

**Certificação Número:** 2025120319372147106606

Informação obtida em 17/12/2025 16:38:55

A utilização deste Certificado para os fins previstos em Lei esta condicionada a verificação de autenticidade no site da Caixa: [www.caixa.gov.br](http://www.caixa.gov.br)



PODER JUDICIÁRIO  
JUSTIÇA DO TRABALHO



## CERTIDÃO NEGATIVA DE DÉBITOS TRABALHISTAS

Nome: CCI CONSTRUCOES LTDA (MATRIZ E FILIAIS)

CNPJ: 19.455.376/0001-19

Certidão n°: 48774770/2025

Expedição: 22/08/2025, às 09:25:59

Validade: 18/02/2026 - 180 (cento e oitenta) dias, contados da data de sua expedição.

Certifica-se que CCI CONSTRUCOES LTDA (MATRIZ E FILIAIS), inscrito(a) no CNPJ sob o n° 19.455.376/0001-19, NÃO CONSTA como inadimplente no Banco Nacional de Devedores Trabalhistas.

Certidão emitida com base nos arts. 642-A e 883-A da Consolidação das Leis do Trabalho, acrescentados pelas Leis ns.º 12.440/2011 e 13.467/2017, e no Ato 01/2022 da CGJT, de 21 de janeiro de 2022. Os dados constantes desta Certidão são de responsabilidade dos Tribunais do Trabalho.

No caso de pessoa jurídica, a Certidão atesta a empresa em relação a todos os seus estabelecimentos, agências ou filiais.

A aceitação desta certidão condiciona-se à verificação de sua autenticidade no portal do Tribunal Superior do Trabalho na Internet (<http://www.tst.jus.br>).

Certidão emitida gratuitamente.

### INFORMAÇÃO IMPORTANTE

Do Banco Nacional de Devedores Trabalhistas constam os dados necessários à identificação das pessoas naturais e jurídicas inadimplentes perante a Justiça do Trabalho quanto às obrigações estabelecidas em sentença condenatória transitada em julgado ou em acordos judiciais trabalhistas, inclusive no concernente aos recolhimentos previdenciários, a honorários, a custas, a emolumentos ou a recolhimentos determinados em lei; ou decorrentes de execução de acordos firmados perante o Ministério Público do Trabalho, Comissão de Conciliação Prévia ou demais títulos que, por disposição legal, contiver força executiva.

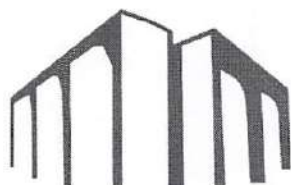

**PODER  
JUDICIÁRIO**  
ESTADO DO TOCANTINS



1ª INSTÂNCIA

CERTIDÃO DE DISTRIBUIÇÃO

**FALÊNCIA, RECUPERAÇÃO JUDICIAL E/OU RECUPERAÇÃO EXTRAJUDICIAL**

N. d2ad4d3b

CERTIFICAMOS, na forma da lei, que, consultando o sistema processual abaixo indicado, NÃO CONSTAM, até a presente data e hora, PROCESSOS de classes de acordo com o Anexo IV da Portaria Conjunta n.º 02/2023 do Tribunal de Justiça do Estado do Tocantins contra:

CCI CONSTRUCOES LTDA

CNPJ n. 19.455.376/0001-19

Certidão emitida em: 04/12/2025, às 13:57:36 (data e hora de Brasília)

**Observações:**

- a) A presente certidão judicial se destina a identificar os termos circunstanciados, inquéritos ou processos em que a pessoa a respeito da qual é expedida, figura no pólo passivo da relação processual originária;
- b) Consulta pública realizada no sistema e-Proc;
- c) A certidão não abrange os processos: que tramitem em segredo de justiça ou sigilo; que tenham tramitado ou tramitem nos sistemas PROJUDI, SPROC e SEEU; que tenham como classe processual falência, concordata, recuperação judicial e insolvência civil para os casos em que o devedor figurar no pólo ativo da demanda; procedimentos pré processuais em trâmite perante os CEJUSCs e procedimentos administrativos referentes ao Projeto Pai Presente.
- d) A consulta abrange todos os órgãos julgadores de primeira instância do TJTO, incluindo processos de suscitação de dúvida, processos que tramitam perante os juizados, processos de execuções fiscais e processos de competência da Justiça Militar.
- e) Certidão emitida gratuitamente às pessoas físicas. Pessoas jurídicas se sujeitam ao pagamento das despesas processuais, conforme disposto no Provimento nº 11/2019, Portaria nº 94/2015, bem como suas alterações;
- f) A autenticidade desta certidão poderá ser verificada, no prazo de 60 (sessenta) dias, por qualquer interessado no site do Tribunal de Justiça do Estado do Tocantins, endereço [https://eproc1.tjto.jus.br/eprocV2\\_prod\\_1grau/externo\\_controlador.php?acao=cj\\_online&acao\\_origem=&acao\\_retorno=cj](https://eproc1.tjto.jus.br/eprocV2_prod_1grau/externo_controlador.php?acao=cj_online&acao_origem=&acao_retorno=cj)
- g) Certidão expedida nos termos da Resolução n.º 121/2010 do CNJ e da Portaria Conjunta n.º 02/2023 do Tribunal de Justiça do Estado do Tocantins;
- h) Válida por 60 (sessenta) dias - Provimento nº 02/2023 e suas alterações;

Tribunal de Justiça do Estado do Tocantins, impressa em 17/12/2025, 16:54:40



## TERMO DE ABERTURA

---

ESTAS FOLHAS CONTINUAS NUMERADAS POR PROCESSAMENTO ELETRONICO

SERVIU DE REGISTRO DO BALANÇO PATRIMONIAL Nº 03 DA FIRMA:

PONTUAL CONSTRUÇÕES LTDA

AVENIDA NOSSA SENHORA DE NAZARÉ, S/N – CENTRO, CEP 77.913-000, PALMEIRAS DO TOCANTINS - TO

C.N.P.J. (MF): 19.455.376/0001-19

REG. JUNTA COMERCIAL: 17600143133 - ARQUIVADO EM 25/11/2020

ESTE DOCUMENTO REGISTRARÁ AS ESCRITURAÇÕES CONTÁBEIS REALIZADAS  
NO PERÍODO DE 01 DE JANEIRO DE 2023 A 31 DE DEZEMBRO DE 2023 E CONSTA  
DAS FOLHAS ELETRONICAMENTE NUMERADAS DE 0001 A 0005.

PALMEIRAS DO TOCANTINS – TO, 01 DE JANEIRO DE 2023.

---

CLEUDIMAR DIAS DE OLIVEIRA  
CPF: 864.173.711-15  
SOCIO ADMINISTRADOR

---

CLAUDIO CARPEGIANE FERREIRA DA SILVA - CRC-TO: 005269/O-0  
TECNICO EM CONTABILIDADE

**BALANÇO PATRIMONIAL**

**PONTUAL CONSTRUÇÕES LTDA** **0815**  
Avenida Nossa Senhora de Nazare, Sn - Centro - Cep : 77913-000  
PALMEIRAS DO TOCANTINS / TO  
CNPJ : 19.455.376/0001-19 Inscrição Estadual : ISENT0  
Local de Registro : Junta Comercial To Data Registro : 25/11/2020 Número Registro: 17600143133  
Período de Movimento : JANEIRO/2023 a DEZEMBRO/2023 Folha: 2

**ATIVO**

CIRCULANTE	1.534.828,14 D
DISPONIVEL	491.446,07 D
CAIXA	491.446,07 D
CAIXA MATRIZ	491.446,07 D
ESTOQUES	1.043.382,07 D
ESTOQUES DE MERCADORIAS	1.043.382,07 D
COMPRAS DE MERCADORIAS	890.921,87 D
COMPRAS DE MATERIAS-PRIMAS	152.460,20 D
ATIVO NAO CIRCULANTE	266.350,00 D
IMOBILIZADO	266.350,00 D
IMOBILIZADO EM USO	266.350,00 D
VEICULOS	172.000,00 D
EQUIPAMENTOS DE INFORMATICA	12.350,00 D
MOVEIS E UTENSILIOS	82.000,00 D
<b>TOTAL DO ATIVO =====&gt;</b>	<b>1.801.178,14 D</b>

**PASSIVO**

CIRCULANTE	178.364,13 C
FORNECEDORES GERAIS	77.478,10 C
FORNECEDORES	77.478,10 C
FORNECEDORES GERAIS	77.478,10 C
OBRIGAÇÕES TRIBUTARIAS	100.886,03 C
IMPOSTOS A RECOLHER	100.886,03 C
ISS A RECOLHER	100.886,03 C
PATRIMONIO LIQUIDO	1.622.814,01 C
CAPITAL SOCIAL	104.500,00 C
CAPITAL SOCIAL SUBSCRITO	104.500,00 C



<b>BALANÇO PATRIMONIAL</b>	
<b>PONTUAL CONSTRUÇÕES LTDA</b>	<b>0815</b>
Avenida Nossa Senhora de Nazare, Sn - Centro - Cep : 77913-000	
PALMEIRAS DO TOCANTINS / TO	
CNPJ : 19.455.376/0001-19	Inscrição Estadual : ISENTO
Local de Registro : Junta Comercial To	Data Registro : 25/11/2020
Período de Movimento : JANEIRO/2023 a DEZEMBRO/2023	Número Registro: 17600143133
	Folha: 3
<b>CAPITAL SOCIAL</b>	
	104.500,00 C
<b>LUCRO OU PREJUÍZO NO EXERCÍCIO</b>	
	1.518.314,01 C
<b>LUCRO NO EXERCÍCIO</b>	
	1.518.314,01 C
<b>LUCRO NO PERÍODO</b>	
	1.518.314,01 C
<b>TOTAL DO PASSIVO =====&gt;</b>	<b>1.801.178,14 C</b>

Reconhecemos a exatidão do presente BALANÇO PATRIMONIAL, totalizando tanto no Ativo como na soma do Passivo com o Patrimônio Líquido, a importância de:

**R\$ 1.801.178,14 ( Um Milhão e Oitocentos e Um Mil e Cento e Setenta e Oito Reais e Quatorze Centavos )**

PALMEIRAS DO TOCANTINS/TO, 31 de DEZEMBRO de 2023

\_\_\_\_\_  
 CLAUDIO CARPEGIANE F DA SILVA  
 TÉCNICO EM CONTABILIDADE  
 C.P.F. : 970.301.711-87 RG : 222868  
 C.R.C. : TO-005269/O-0

\_\_\_\_\_  
 CLEUDIMAR DIAS DE OLIVEIRA  
 SÓCIO ADMINISTRADOR  
 C.P.F. : 864.173.711-15  
 R.G. : 115019



## DEMONSTRAÇÃO DO RESULTADO DO EXERCÍCIO EM 31/12/2023

<b>PONTUAL CONSTRUÇÕES LTDA</b>		<b>0815</b>
Avenida Nossa Senhora de Nazare, Sn - Centro Cep: 77913-000 Palmeiras do Tocantins / TO		
CNPJ / CEI : 19.455.378/0001-19		Inscrição Estadual: ISENT0
Local de Registro: Junta Comercial To		Data do Registro: 25/11/2020
Período Movimento: JANEIRO/2023 a DEZEMBRO/2023		Nº do Registro: 17600143133
		FOLHA: 4
<b>Receita Bruta de vendas e/ou serviços</b>		
RECEITAS DE PRESTAÇÃO DE SERVIÇOS		
SERVIÇOS PRESTADOS	2.017.719,56	2.017.719,56
<b>(=) Receita Líquida de Vendas e/ou Serviços</b>		
		<b>2.017.719,56</b>
<b>(=) Lucro Bruto</b>		
		<b>2.017.719,56</b>
<b>(-) Despesas Operacionais</b>		
DESPESAS TRIBUTARIAS		
ISS	100.886,03	100.886,03
DESPESAS GERAIS		
DESPESAS DIVERSAS	72.751,10	72.751,10
<b>(=) Lucro Operacional antes do Resultado Financeiro</b>		
		<b>1.844.082,43</b>
<b>(=) LUCRO LÍQUIDO DO EXERCÍCIO</b>		
		<b>1.844.082,43</b>

PALMEIRAS DO TOCANTINS / TO, 31 de Dezembro de 2023

CLAUDIO CARPEGIANE F DA SILVA  
TÉCNICO EM CONTABILIDADE  
C.P.F. : 970.301.711-87 RG : 222868  
C.R.C. : TO-005289/O-0

CLEUDIMAR DIAS DE OLIVEIRA  
SÓCIO ADMINISTRADOR  
C.P.F. : 864.173.711-15  
R.G. : 115019

FENIX CONTABILIDADE



## TERMO DE ENCERRAMENTO

---

ESTAS FOLHAS CONTINUAS NUMERADAS POR PROCESSAMENTO ELETRONICO

SERVIU DE REGISTRO DO BALANÇO PATRIMONIAL Nº 03 DA FIRMA:

PONTUAL CONSTRUÇÕES LTDA

AVENIDA NOSSA SENHORA DE NAZARÉ, S/N – CENTRO, CEP 77.913-000, PALMEIRAS DO TOCANTINS - TO

C.N.P.J. (MF): 19.455.376/0001-19

REG. JUNTA COMERCIAL: 17600143133 - ARQUIVADO EM 25/11/2020

ESTE DOCUMENTO REGISTRARÁ AS ESCRITURAÇÕES CONTÁBEIS REALIZADAS  
NO PERÍODO DE 01 DE JANEIRO DE 2023 A 31 DE DEZEMBRO DE 2023 E CONSTA  
DAS FOLHAS ELETRONICAMENTE NUMERADAS DE 0001 A 0005.

PALMEIRAS DO TOCANTINS – TO 31 DE DEZEMBRO DE 2023.

---

CLEUDIMAR DIAS DE OLIVEIRA  
CPF: 864.173.711-15  
SOCIO ADMINISTRADOR

---

CLAUDIO CARPEGIANE FERREIRA DA SILVA - CRC-TO: 005269/O-0  
TECNICO EM CONTABILIDADE



## ASSINATURA ELETRÔNICA

Certificamos que o ato da empresa PONTUAL CONSTRUÇÕES - LTDA consta assinado digitalmente por:

IDENTIFICAÇÃO DO(S) ASSINANTE(S)	
CPF/CNPJ	Nome
86417371115	CLEUDIMAR DIAS DE OLIVEIRA
97030171187	CLAUDIO CARPEGIANE FERREIRA DA SILVA

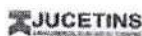

CERTIFICO O REGISTRO EM 03/06/2024 07:56 SOB Nº 20240373952.  
PROTOCOLO: 240373952 DE 29/05/2024.  
CÓDIGO DE VERIFICAÇÃO: 12407642717. CNPJ DA SEDE: 19455376000119.  
NIRE: 17600143133. COM EFEITOS DO REGISTRO EM: 29/05/2024.  
PONTUAL CONSTRUÇÕES - LTDA

ERLAN SOUZA MILHOMEM  
SECRETÁRIO-GERAL  
[www.simplifica.to.gov.br](http://www.simplifica.to.gov.br)

A validade deste documento, se impresso, fica sujeita à comprovação de sua autenticidade nos respectivos portais, informando seus respectivos códigos de verificação.



DEMONSTRATIVO DE INDICE DE LIQUIDEZ

EMPRESA: PONTUAL CONSTRUÇÕES LTDA  
CNPJ: 19.455.376/0001-19

EXERCÍCIO: 2023

LIQUIDEZ CORRENTE:	<u>ATIVO CIRCULANTE</u>	
	<u>PASSIVO CIRCULANTE</u>	
ONDE:		
LIQUIDEZ CORRENTE	<u>1,534,828.14</u>	5.50
	279,250.16	

O demonstrativo de índice de liquidez reflete que a empresa disponibiliza de ativos circulantes para atender suas obrigações. Ou seja, para Cada 1,00 (Hum) real de dívida a empresa tem disponível 11,61 ( hum real e sessenta e um centavos) destarte, atendendo as regulamentações proferidas pelo CONSELHO FEDERAL DE CONTABILIDADE - CFC.



Palmeiras do Tocantins - TO, 31 de Dezembro de 2023.

Cleudimar Dias de Oliveira  
Titular  
CPF: 864.173.711-15

Cláudio Carpegiane Ferreira da Silva  
Técnico em Contabilidade  
CRC-TO: 005269/O-0





## **NOTAS EXPLICATIVAS ÀS DEMONSTRAÇÕES CONTÁBEIS EM 31 DE DEZEMBRO DE 2022.**

### **1) CONTEXTO OPERACIONAL**

A EMPRESA: **PONTUAL CONSTRUÇÕES LTDA**, é uma Empresa Individual, com sede e foro na cidade de Palmeiras do Tocantins -TO, tendo como objeto Social: **CONSTRUÇÃO DE EDIFÍCIOS, DE RODOVIAS E FERROVIAS, OBRAS DE URBANIZAÇÃO, OBRAS DE ACABAMENTO**. Registrada na Junta Comercial do Tocantins (Jucetins), sob o NIRE 17600143133, com início de atividades em 27/12/2013, com sede a Avenida Nossa Senhora de Nazaré, S/n, Centro, Palmeiras do Tocantins - TO.

### **2) APRESENTAÇÃO DAS DEMONSTRAÇÕES CONTÁBEIS**

As demonstrações contábeis foram elaboradas em consonância com os Princípios Fundamentais de Contabilidade e demais práticas emanadas da legislação societária brasileira.

### **3) PRINCIPAIS PRÁTICAS CONTÁBEIS**

#### **3.1) Aplicações Financeiras**

Estão registrados ao custo de aplicação, acrescidos dos rendimentos proporcionais até a data do balanço;

#### **3.2) Direitos e obrigações**

Estão demonstrados pelos valores históricos, acrescidos das correspondentes variações monetárias e encargos financeiros, observando o regime de competência;

#### **3.3) Imobilizado**

Demonstrado pelo custo de aquisição, deduzido da depreciação acumulada calculada pelo método linear.

#### **3.4) Ajuste de avaliação patrimonial**

A empresa nunca efetuou ajuste de avaliação patrimonial.

#### **3.5) Investimentos em empresas coligadas e controladas**

A empresa não participa do capital social de outras sociedades.

#### **3.6) Impostos Federais**

A empresa está enquadrada no regime do **SIMPLES NACIONAL** e contabiliza os encargos tributários pelo regime de competência.

### **4) EMPRÉSTIMOS E FINANCIAMENTOS**

A empresa conta com um passivo, relacionado à empréstimos e financiamentos, no valor de R\$ 77.478,10 (Setenta e sete mil e quatrocentos e setenta e oito reais e dez centavos), junto à instituições financeiras nacionais.

### **5) RESPONSABILIDADES E CONTINGÊNCIAS**

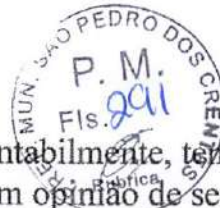

Não há passivo contingente registrado contabilmente, tendo em vista que os administradores da empresa, escudados em opinião de seus consultores e advogados, não apontam contingências de quaisquer natureza.

#### 6) CAPITAL SOCIAL

O capital social é de R\$ 104.500,00, totalmente integralizado, apresentando a seguinte composição:

#### **CLEUDIMAR DIAS DE OLIVEIRA**

Participação percentual 100%

#### 7) EVENTOS SUBSEQUENTES

Os administradores declaram a inexistência de fatos ocorridos subsequente à data de encerramento do exercício que venham a ter efeito relevante sobre a situação patrimonial ou financeira da empresa ou que possam provocar efeitos sobre seus resultados futuros.

Palmeiras do Tocantins – TO, 31 de Dezembro de 2023.

Cleudimar Dias de Oliveira  
TITULAR  
CPF: 864.173.711-15

Cláudio Carpegiane Ferreira da Silva  
Técnico em Contabilidade  
CRC-TO: 005269/O-0



## TERMO DE ABERTURA

### BALANÇO PATRIMONIAL

Nº DE ORDEM: 04

CONTÉM ESTE BALANÇO, 05 FOLHAS NUMERADAS, DO Nº 01 AO 05, EMITIDAS ATRAVÉS DE PROCESSAMENTO ELETRÔNICO DE DADOS E EXTRAÍDO DO LIVRO DIÁRIO, Nº 04, AUTENTICADO SOB Nº 20250423332 EM 14/08/2025, QUE SERVIRÁ DE BALANÇO PATRIMONIAL DA EMPRESA ABAIXO DESCRITA NO PERÍODO DE 01/01/2024 A 31/12/2024.

PONTUAL CONSTRUÇÕES LTDA, AVENIDA NOSSA SENHORA NAZARÉ, S/N - CENTRO – MUNICÍPIO - PALMEIRAS DO TOCANTINS - TO, CNPJ Nº 19.455.376/0001-19, NÚMERO DE REGISTRO (NIRE) 17600143133.

DATA DO ARQUIVAMENTO DOS ATOS CONSTITUTIVOS: 27/12/2013  
ATO CONSTITUTIVO: 17100651750

PALMEIRAS DO TOCANTINS, – TO, 01/01/2024.

---

CLEUDIMAR DIAS DE OLIVEIRA  
SÓCIO ADMINISTRADOR  
CPF: 864.173.711-15

---

CLÁUDIO CARPEGIANE FERREIRA DA SILVA  
PROFISSIONAL DA CONTABILIDADE  
CRC/TO 005269/O-0

**BALANÇO PATRIMONIAL****PONTUAL CONSTRUÇÕES LTDA****0818**

Avenida Nossa Senhora Nazare - Centro, S/N - Palmeiras do Tocantins - Cep : 77913-000

PALMEIRAS DO TOCANTINS / TO

CNPJ : 19.455.376/0001-19

Inscrição Estadual : ISENTO

Local de Registro : Jucetins

Data Registro : 25/11/2020

Número Registro: 17600143133

Período de Movimento : JANEIRO/2024 a DEZEMBRO/2024

Folha: 2

**ATIVO**

CIRCULANTE	423.219,10 D
DISPONIVEL	97.820,06 C
CAIXA	97.820,06 C
CAIXA MATRIZ	97.820,06 C
ESTOQUES	521.039,16 D
ESTOQUES DE MERCADORIAS	521.039,16 D
COMPRAS DE MERCADORIAS	521.039,16 D
ATIVO NAO CIRCULANTE	95.750,31 D
IMOBILIZADO	95.750,31 D
IMOBILIZADO EM USO	95.750,31 D
EQUIPAMENTOS DE INFORMATICA	3.250,31 D
MOVEIS E UTENSILOS	92.500,00 D
<b>TOTAL DO ATIVO =====&gt;</b>	<b>518.969,41 D</b>

**PASSIVO**

CIRCULANTE	38.843,53 C
OBRIGAÇÕES TRABALHISTAS	14.450,00 C
OBRIGAÇÕES COM PESSOAL	14.450,00 C
HONORARIOS A PAGAR	14.450,00 C
OBRIGAÇÕES TRIBUTARIAS	24.393,53 C
IMPOSTOS A RECOLHER	24.393,53 C
ISS A RECOLHER	24.393,53 C
PATRIMONIO LIQUIDO	480.125,88 C
CAPITAL SOCIAL	104.500,00 C
CAPITAL SOCIAL SUBSCRITO	104.500,00 C
CAPITAL SOCIAL	104.500,00 C

## BALANÇO PATRIMONIAL

<b>PONTUAL CONSTRUÇÕES LTDA</b>		<b>0818</b>
Avenida Nossa Senhora Nazare - Centro, S/N - Palmeiras do Tocantins - Cep : 77913-000 PALMEIRAS DO TOCANTINS / TO		
CNPJ : 19.455.376/0001-19	Inscrição Estadual : ISENTO	Número Registro: 17600143133
Local de Registro : Jucetins	Data Registro : 25/11/2020	Folha: 3
Período de Movimento : JANEIRO/2024 a DEZEMBRO/2024		
		
LUCRO OU PREJUIZO NO EXERCICIO		375.625,88 C
LUCRO NO EXERCICIO		375.625,88 C
LUCRO NO PERIODO		375.625,88 C
<b>TOTAL DO PASSIVO =====&gt;</b>		<b>518.969,41 C</b>

Reconhecemos a exatidão do presente BALANÇO PATRIMONIAL, totalizando tanto no Ativo como na soma do Passivo com o Patrimônio Líquido, a importância de :

**R\$ 518.969,41 ( Quinhentos e Dezoito Mil e Novecentos e Sessenta e Nove Reais e Quarenta e Um Centavos )**

PALMEIRAS DO TOCANTINS/TO, 31 de DEZEMBRO de 2024

\_\_\_\_\_  
 CLAUDIO CARPEGIANE FERREIRA DA SILVA  
 TÉCNICO EM CONTABILIDADE  
 C.P.F. : 970.301.711-87 RG :  
 C.R.C. : TO-005269/O-0

\_\_\_\_\_  
 CLEUDIMAR DIAS DE OLIVEIRA  
 SÓCIO ADMINISTRADOR  
 C.P.F. : 864.173.711-15

## DEMONSTRAÇÃO DO RESULTADO DO EXERCÍCIO EM 31/12/2024

**PONTUAL CONSTRUÇÕES LTDA**

**0818**

Avenida Nossa Senhora Nazare - Centro, S/N - Palmeiras do Tocantins Cep : 77913-000

Palmeiras do Tocantins / TO

CNPJ / CEI : 19.455.376/0001-19

Inscrição Estadual: ISENT0

Local de Registro: Jucetins

Data do Registro: 25/11/2020

Nº do Registro: 17600143133

Período Movimento: JANEIRO/2024 a DEZEMBRO/2024

FOLHA: 4

**Receita Bruta de vendas e/ou serviços**

RECEITAS DE PRESTAÇÃO DE SERVIÇOS

SERVIÇOS PRESTADOS



487.869,56

487.869,56

(=) Receita Líquida de Vendas e/ou Serviços

487.869,56

(=) Lucro Bruto

487.869,56

**(-) Despesas Operacionais**

DESPESAS ADMINISTRATIVAS

TELEFONE

2.200,00

ENERGIA ELETRICA

18.350,15

HONORARIOS CONTABEIS

14.450,00

AGUA E ESGOTO

14.200,00

49.200,15

DESPESAS TRIBUTARIAS

ISS

24.393,53

SIMPLES

38.650,00

63.043,53

(=) Lucro Operacional antes do Resultado Financeiro

375.625,88

(=) LUCRO LÍQUIDO DO EXERCÍCIO

375.625,88

PALMEIRAS DO TOCANTINS / TO, 31 de Dezembro de 2024

\_\_\_\_\_  
 CLAUDIO CARPEGIANE FERREIRA DA SILVA  
 TÉCNICO EM CONTABILIDADE  
 C.P.F. :970.301.711-87 RG :  
 C.R.C. :TO-005269/O-0

\_\_\_\_\_  
 CLEUDIMAR DIAS DE OLIVEIRA  
 SÓCIO ADMINISTRADOR  
 C.P.F. :864.173.711-15



## TERMO DE ENCERRAMENTO

### BALANÇO PATRIMONIAL

Nº DE ORDEM: 04

CONTÉM ESTE BALANÇO, 05 FOLHAS NUMERADAS, DO Nº 01 AO 05, EMITIDAS ATRAVÉS DE PROCESSAMENTO ELETRÔNICO DE DADOS E EXTRAÍDO DO LIVRO DIÁRIO, Nº 04, AUTENTICADO SOB Nº 20250423332 EM 14/08/2025, QUE SERVIRÁ DE BALANÇO PATRIMONIAL DA EMPRESA ABAIXO, DESCRITÁ NO PERÍODO DE 01/01/2024 A 31/12/2024.

PONTUAL CONSTRUÇÕES LTDA, AVENIDA NOSSA SENHORA NAZARÉ, S/N - CENTRO – MUNICÍPIO - PALMEIRAS DO TOCANTINS - TO, CNPJ Nº 19.455.376/0001-19, NUMERO DE REGISTRO (NIRE) 17600143133.

DATA DO ARQUIVAMENTO DOS ATOS CONSTITUTIVOS: 27/12/2013  
ATO CONSTITUTIVO: 17100651750

PALMEIRAS DO TOCANTINS, – TO, 31/12/2024.

---

CLEUDIMAR DIAS DE OLIVEIRA  
SÓCIO ADMINISTRADOR  
CPF: 864.173.711-15

---

CLÁUDIO CARPEGIANE FERREIRA DA SILVA  
PROFISSIONAL DA CONTABILIDADE  
CRC/TO 005269/O-0



MINISTÉRIO DO EMPREENDEDORISMO, DA MICROEMPRESA E DA EMPRESA DE PEQUENO PORTE  
Secretaria Nacional de Microempresa e Empresa de Pequeno Porte Diretoria Nacional de Registro Empresarial e  
Integração

MODELO III  
(INTEGRA A IN/DREI N. 81/2020 E A IN/DREI N. 82/2021)



DECLARAÇÃO DE ARQUIVAMENTO DE BALANÇO COMO DOCUMENTO DE INTERESSE  
(APÓS APROVAÇÃO DAS CONTAS DO TITULAR/ADMINISTRADOR E AUTENTICAÇÃO  
DO LIVRO)

Pelo presente instrumento eletrônico, os abaixo qualificados:

**CLEUDIMAR DIAS DE OLIVEIRA**, Brasileiro, solteiro, empresário, inscrito no CPF sob o nº 864.173.711-15, representante legal da sociedade **PONTUAL CONSTRUÇÕES LTDA**, inscrita no CNPJ sob o nº **19.455.376/0001-19**, com sede à Avenida Nossa Senhora Nazaré, s/n – Centro – Palmeiras do Tocantins - TO, conforme poderes atribuídos pelo contrato ou requerimento de empresário;

**CLÁUDIO CARPEGIANE FERREIRA DA SILVA**, Brasileiro, solteiro, Auxiliar Contábil, inscrito(a) no CPF sob o nº 970.301.711-87, e no CRC sob o nº TO-005269/O-0, Técnico em Contabilidade, responsável pela elaboração e validação das demonstrações contábeis;

APRESENTAM a registro, como documento de interesse, a via única do Balanço Patrimonial ou Balanço de Resultado Econômico, arquivada sob nº 20250423332 na data 14/08/2025, com código de verificação 12513009044 contratual, referente ao exercício de 2024, ressaltando-se que o respectivo livro de ordem nº 04 contábil, encontra-se autenticado nessa Junta Comercial sob nº 17600143133.

DECLARAM, sob as penas da lei, que:

As informações cadastrais constantes neste ato são verdadeiras e poderão ser consultadas perante a Junta Comercial do Estado do Tocantins.

Foram observadas as disposições contidas no art. 10-B da Instrução Normativa DREI nº 81/2020 e no § 2º do art. 2º da Instrução Normativa DREI nº 82/2021;

O conteúdo refletido do balanço ora apresentado a registro foi aprovado pelo titular/administrador.

Reconhecem que a falsidade de qualquer das informações declaradas poderá ensejar responsabilização civil, administrativa e penal dos signatários, nos termos da legislação vigente, incluindo os artigos 299 e 304 do Código Penal Brasileiro, além das sanções previstas nas normas societárias, contábeis e tributárias.

E, por estarem de pleno acordo com as cláusulas acima, firmam eletronicamente a presente Declaração, para que produza todos os seus efeitos legais.

Palmeiras do Tocantins – TO, 18 de Agosto de 2025.

---

Cleudimar dias de Oliveira  
Sócio Administrador  
CPF: 864.173.711-15

---

Cláudio Carpegiane Ferreira da Silva  
Profissional da Contabilidade  
CRC: TO-005269/O-0



MINISTÉRIO DO EMPREENDEDORISMO, DA MICROEMPRESA E DA EMPRESA DE PEQUENO PORTE  
Secretaria Nacional de Microempresa e Empresa de Pequeno Porte Diretoria Nacional de Registro Empresarial e  
Integração



Este modelo foi elaborado e aprovado pelo Departamento Nacional de Registro Empresarial e Integração - DREI em 06/05/2025, nos termos do Ofício-Circular n. 184 (Processo SEI nº 16100.001330/2025-91), e constitui documento obrigatório para instruir o balanço apresentado a registro como documento avulso, consoante disposições do artigo 10-B da IN/DREI n. 81/2020 e artigo 2º da IN/DREI n. 82/2021.



## ASSINATURA ELETRÔNICA

Certificamos que o ato da empresa CCI CONSTRUÇÕES LTDA consta assinado digitalmente por:

IDENTIFICAÇÃO DO(S) ASSINANTE(S)	
CPF/CNPJ	Nome
97030171187	CLAUDIO CARPEGIANE FERREIRA DA SILVA
86417371115	CLEUDIMAR DIAS DE OLIVEIRA

CERTIFICO O REGISTRO EM 19/08/2025 07:17 SOB N° 20250423383.  
PROTOCOLO: 250423383 DE 09/08/2025.  
CÓDIGO DE VERIFICAÇÃO: 12513229362. CNPJ DA SEDE: 19455376000119.  
NIRE: 17600143133. COM EFEITOS DO REGISTRO EM: 19/08/2025.  
CCI CONSTRUÇÕES LTDA



ERLAN SOUZA MILHOMEM  
SECRETÁRIO-GERAL  
[www.simplifica.to.gov.br](http://www.simplifica.to.gov.br)

A validade deste documento, se impresso, fica sujeito à comprovação de sua autenticidade nos respectivos portais, informando seus respectivos códigos de verificação.



**CÂMARA MUNICIPAL DE PIRAQUÊ**  
PODER LEGISLATIVO  
Gestão: 2021/2022



**ATESTADO DE CAPACIDADE TÉCNICA OPERACIONAL**

Atestamos, para os devidos fins que a Empresa, **PONTUAL CONSTRUCOES - EIRELI**, pessoa jurídica, devidamente inscrita no CPF/CNPJ sob nº 19.455.376/0001-19, estabelecida em AV Nossa Senhora Nazaré, n/s, - Centro, Palmeiras do Tocantins - TO, por seu Representante Legal, **CLEUDIMAR DIAS DE OLIVEIRA**, brasileiro, maior, capaz representante constituído, inscrito no CPF nº 864.173.711-15, residente e domiciliado na cidade de Palmeiras do Tocantins/TO, Sócio Administrador da Empresa, Tendo como Responsável Técnico o Eng. **MARCOS ANTÔNIO DOS SANTOS** – CREA Nº 313733/D-TO. **EXECUTOU** para a **CÂMARA MUNICIPAL DE PIRAQUÊ** estado do Tocantins, pessoa jurídica de direito público, inscrito no CNPJ nº 25.063.967/0001-43, com sede na Av. Cesar Nepomuceno nº 01, Centro, Piraquê/TO. Executou os serviços prestados referente ao objeto: **Contratação de Empresa especializada/capacitada, para execução da prestação de serviço de Reforma da Câmara Municipal de acordo as especificações do Projeto arquitetônico e orçamento de reforma da Câmara Municipal de Piraquê/TO, CONSTANTE DO TOMADA DE PREÇOS n.º 001/2022, PROCESSO ADMINISTRATIVO Nº 031/2022.**

Ressaltamos que a empresa contratada atendeu satisfatoriamente às necessidades da Administração, inexistindo, portanto, qualquer fato que a desabone.

**I – CARACTERÍSTICAS DO CONTRATO:**

Contratante: **CÂMARA MUNICIPAL DE PIRAQUÊ - TO.**

Contratada: **PONTUAL CONSTRUCOES - EIRELI**

Contrato nº: **017/2022 – Vigência: 13/06/2022 a 31/12/2022.**

Registro da Empresa no CREA-TO **1000062098-TO**

Objeto: **Contratação de Empresa especializada/capacitada, para execução da prestação de serviço de Reforma da Câmara Municipal de acordo as especificações do Projeto arquitetônico e orçamento de reforma da Câmara Municipal de Piraquê/TO.**

Local: **Av. Cesar Nepomuceno nº 01, Centro, Piraquê/TO.**

Valor do Contrato **R\$ 67.000,50 (sessenta e sete mil e cinquenta centavos).**

MARCOS ANTONIO MOREIRA  
DOS SANTOS:04859673166

Assinado de forma digital por  
MARCOS ANTONIO MOREIRA  
DOS SANTOS:04859673166

**MARCOS ANTÔNIO MOREIRA DOS  
SANTOS**  
CREA 313733/D-TO  
Engenheiro Civil  
Responsável Técnico Pela Execução

**MARCOS KELEM LIMA FARIAS**  
CPF nº 412.774.303-49  
CREA: 180304/D-TO  
Engenheiro Civil  
Responsável Técnico pela Fiscalização



**SERVIÇO DE 1º TABELIONATO DE NOTAS**  
Bel. Luiz Gonzaga Clímaco Neto - Araguaína  
RUA N° DE JANEIRO, 151 - CENTRO - 77003-140 - ARAQUAÍNA - TO - FONE FAX: (03) 2410-5287/5418-2753

Selo nº **128181AAB707538-BEY**  
Consulte validade do selo no site: <https://www.digitei.tjto.jus.br/tabs/?cb2>

Reconheço por SEMELHANÇA a assinatura de **MARCOS KELEM LIMA DE FARIAS**, em testemunho da verdade nº 0051/954139. Emolumentos: R\$8,16. Taxa Judiciária: R\$1,70. Funcion: R\$1,20. ISS: R\$0,22 TOTAL: R\$9,28

Araguaína-TO, 16 de outubro de 2023

Elaine Cristina Dias Pires Alerjar  
Escrevente

MARCOS ANTONIO MOREIRA DOS SANTOS:04859673166  
Assinado de forma digital por MARCOS ANTONIO MOREIRA DOS SANTOS:04859673166



**CÂMARA MUNICIPAL DE PIRAQUÊ**  
**PODER LEGISLATIVO**  
**Gestão: 2021/2022**



Item	SINAPI	Discriminação dos serviços	Und	Quant.
<b>1</b>		<b>SERVIÇOS INICIAIS</b>		
1.1	composição	MOBILIZAÇÃO DE MÃO DE OBRA E EQUIPAMENTOS	vb	1,00
1.2	74209/001	PLACA DE OBRA EM CHAPA DE AÇO GALVANIZADO	m²	1,50
1.3	97622	DEMOLIÇÃO DE ALVENARIA DE BLOCO FURADO, DE FORMA MANUAL, SEM REAPROVEITAMENTO. AF 12/2017	m³	14,88
1.4	97644	REMOÇÃO DE PORTAS, DE FORMA MANUAL, SEM REAPROVEITAMENTO. AF 12/2017	UND	2,00
1.5	composição	INSTALAÇÃO DE PORTAS, EXCLUSIVE FORNECIMENTO DE MATERIAL	VB	1,00
1.6	89865	TUBO, PVC, SOLDAVEL, DN 25MM, INSTALADO EM DRENO DE AR-CONDICIONADO - FORNECIMENTO E INSTALAÇÃO. AF 12/2014	m	16,00
<b>2</b>		<b>ELEVAÇÃO</b>		
2.1	103351	ALVENARIA DE VEDAÇÃO DE BLOCOS CERÂMICOS FURADOS NA HORIZONTAL DE 9X19X29 CM (ESPESSURA 9 CM) E ARGAMASSA DE ASSENTAMENTO COM PREPARO MANUAL.	m²	14,88
<b>3</b>		<b>COBERTURA / ELÉTRICA</b>		
3.1	composição	REVISÃO NO TELHADO, INCLUINDO SUBSTITUIÇÃO DE TELHAS, REPARO EM CALHAS / RUFOS E DUTOS DE DRENAGEM SE HOUVER NECESSIDADE	VB	1,00
3.6	composição	REVISÃO NO SISTEMA DE ILUMINAÇÃO E FORÇA, INCLUSIVE SUBSTITUIÇÕES DE LAMPADAS, INTERRUPTORES E TOMADAS QUANDO NECESSÁRIO.	VB	1,00
<b>4</b>		<b>REVESTIMENTO</b>		
4.1	87878	CHAPISCO APLICADO EM ALVENARIAS E ESTRUTURAS DE CONCRETO INTERNAS, COM COLHER DE PEDREIRO. ARGAMASSA TRAÇO 1:3 COM PREPARO MANUAL. AF 06/20	m²	29,76
4.2	87530	MASSA ÚNICA, PARA RECEBIMENTO DE PINTURA, EM ARGAMASSA TRAÇO 1:2:8, PREPARO MANUAL, APLICADA MANUALMENTE EM FACES INTERNAS DE PAREDES, ESPESSURA DE 20MM, COM EXECUÇÃO DE TALISCAS. AF 06/2014	m²	29,76
<b>5</b>		<b>PINTURA</b>		
5.1	88497	APLICAÇÃO E LIXAMENTO DE MASSA LÁTEX EM PAREDES INTERNAS, DUAS DEMÃOIS. AF 06/2014	m²	588,94
5.2	88489	APLICAÇÃO MANUAL DE PINTURA COM TINTA LÁTEX ACRÍLICA EM PAREDES INTERNAS E EXTERNAS, DUAS DEMÃOIS. AF 09/2014	m²	1.196,84
<b>6</b>		<b>PAISAGISMO, URBANIZAÇÃO E FAIXADA</b>		
6.1	97083	REGULARIZAÇÃO E COMPACTAÇÃO MECÂNICA DE SOLO PARA EXECUÇÃO DE RADIER, PISO DE CONCRETO OU LAJE SOBRE SOLO, COM COMPACTADOR DE SOLOS A PERCUSSÃO. AF 09/2021	m²	77,81
6.2	100323	LASTRO COM MATERIAL GRANULAR (AREIA MÉDIA), APLICADO EM PISOS OU LAJES SOBRE SOLO, ESPESSURA DE 10 CM. AF 07/2019	m²	7,78
6.3	82400	EXECUÇÃO DE PÁTIO/ESTACIONAMENTO EM PISO INTERTRAVADO, COM BLOCO RETANGULAR DE 20 X 10 CM, ESPESSURA 10 CM. AF 12/2015	m²	65,25
6.4	94273	ASSENTAMENTO DE GUIA (MEIO-FIO) EM TRECHO RETO, CONFECCIONADA EM CONCRETO PRÉ-FABRICADO, DIMENSÕES 100X15X13X30 CM (COMPRIMENTO X BASE INFERIOR X BASE SUPERIOR X ALTURA), PARA VIAS URBANAS (USO VIÁRIO). AF 06/2	m	28,20
6.5	21.03.151	REVESTIMENTO EM PLACAS DE ALUMÍNIO COMPOSTO "ACM", ESPESSURA 4MM E ACABAMENTO EM PVDF	m²	8,04
6.6	12043	LETRA EM AÇO INOX ESCOVADO/FOLIADO 20X20CM - INSTALADO	und	34,00
<b>7</b>		<b>SERVIÇOS FINAIS</b>		
7.1	composição	DESMOBILIZAÇÃO DE MÃO DE OBRA E EQUIPAMENTOS	vb	1,00
7.2	9537	LIMPEZA FINAL	m²	351,99
<b>TOTAL GERAL C/ BDI</b>				
<b>BDI</b>				

Piraquê/TO, 05 de agosto de 2022

 TABELA DE NOTAS

**CÂMARA MUNICIPAL DE PIRAQUÊ - TO**  
 CNPJ/MF sob o nº 25.063.967/0001-43,  
 TIAGO ALVES DA SILVA

Avenida Cezar Batista Nepomuceno nº. 1073 - Fone/Fax - 3479 - 1174  
 E-mail: [camaradepiraque@hotmail.com](mailto:camaradepiraque@hotmail.com) Site: [www.camaradepiraque.com.br](http://www.camaradepiraque.com.br)

MARCOS ANTONIO MOREIRA DOS SANTOS:04859673166

Assinado de forma digital por MARCOS ANTONIO MOREIRA DOS SANTOS:04859673166





**SERVIÇO DE 1º TABELIONATO DE NOTAS**  
Bel. Luiz Gonzaga Cláudio Neto - Titular  
RUA 4-05 JANGUÁ 1111- CENTRO, 71822-000 - ARAGUAINA-TO, FONE: (61) 3514-5267/3115-4795

Selo nº **128181AAB707543-BDM**  
Consulte validade do selo no site: <https://seodigital.to.jus.br/tabab/3b2>

Reconheço por **SEMELHANÇA** a assinatura de **TIAGO ALVES DA SILVA**, em testemunho da mercê nº 0081/718549. Emolumentos: R\$6,16, Taxa Judiciária R\$1,70, Função R\$1,20, ISS: R\$0,22, TOTAL: R\$9,28

Araguaina-TO, 18 de outubro de 2023

Elaine Cristina Dias Pires Alencar  
Escrevente

A circular stamp from the 1º Tabelionato de Notas of Araguaina-TO. The text inside the circle reads "1º TABELIONATO DE NOTAS" and "ARAGUAINA-TO" around the perimeter.



**CERTIDÃO DE REGISTRO E QUITAÇÃO**  
**PESSOA FÍSICA**  
 Lei Federal Nº 5194 de 24 de Dezembro de 1966

**CREA-TO**

Nº 514704/2025  
 Emissão: 17/12/2025  
 Validade: 31/03/2026  
 Chave: 20CWZ



**Conselho Regional de Engenharia e Agronomia do Tocantins**

CERTIFICAMOS que o profissional mencionado encontra-se registrado neste Conselho, nos termos da Lei 5.194/66, de 24/12/1966, conforme os dados acima. CERTIFICAMOS, ainda, face o estabelecimento nos artigos 68 e 69 da referida Lei, que o interessado não se encontra em débito com o CREA-TO.

**Interessado(a)**

Profissional: CARLOS EDUARDO PAIXÃO MARTINS DE OLIVEIRA  
 Registro: 2422515967  
 CPF: \*\*\*.359.021-\*\*  
 Endereço: \*\*\*\*\*

Tipo de Registro: Registro Definitivo de Profissional (DIPLOMADO NO PAÍS)  
 Data de registro: 16/05/2024

**Título(s)**

**GRADUAÇÃO**

ENGENHEIRO CIVIL  
 Atribuição: art. 7 da resolução 218 1973 do CONFEA.  
 Restrições: Sem identificação  
 Instituição de Ensino: UNICEUMA - UNIVERSIDADE DO CEUMA - CAMPUS IMPERATRIZ  
 Data de Formação: 26/12/2023

**Descrição**

CERTIDÃO DE REGISTRO E QUITAÇÃO PESSOA FÍSICA

**Informações / Notas**

- A falsificação deste documento constitui-se em crime previsto no Código Penal Brasileiro, sujeitando o(a) autor(a) à respectiva ação penal.
- CERTIFICAMOS que caso ocorra(m) alteração(ões) no(s) elemento(s) contido(s) neste documento, esta Certidão perderá a sua validade para todos os efeitos.
- Esta certidão perderá a validade, caso ocorra qualquer alteração posterior dos elementos cadastrais nela contidos.
- Válido em todo território nacional.

**Última Anuidade Paga**

Ano: 2025 (2/2)

**Autos de Infração**

Nada consta

**Responsabilidades Técnicas**

Empresa: CCI CONSTRUÇÕES LTDA  
 Registro: 1000062098  
 CNPJ: 19.455.376/0001-19  
 Data Início: 27/05/2024  
 Data Fim: Indefinido  
 Data Fim de Contrato: Indefinido  
 Tipo de Responsabilidade: RESPONSÁVEL TÉCNICO





**CERTIDÃO DE REGISTRO E QUITAÇÃO**  
**PESSOA JURIDICA**  
 Lei Federal Nº 5194 de 24 de Dezembro de 1966

**CREA-TO**

Nº 514392/2025

Emissão: 02/12/2025

Validade: 31/03/2026

Chave: 41AW9

**Conselho Regional de Engenharia e Agronomia do Tocantins**

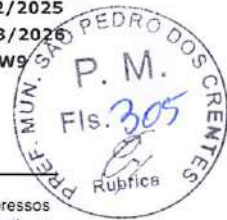

CERTIFICAMOS que a Empresa mencionada encontra-se registrada neste Conselho, nos Termos da Lei 5.194/66, conforme os dados impressos nesta certidão. CERTIFICAMOS, ainda, que a Empresa não se encontra em débito com o Conselho de Engenharia e Agronomia do Tocantins - CREA-TO, estando habilitada a exercer suas atividades, circunscrita à(s) atribuição(ões) de seu(s) responsável(veis) técnico(s).

**Interessado(a)**

Empresa: CCI CONSTRUÇÕES LTDA

CNPJ: 19.455.376/0001-19

Registro: 1000062098

Categoria: Matriz

Capital Social: R\$ 104.500,00

Data do Capital: 23/11/2020

Faixa: 2

Objetivo Social: CONSTRUÇÃO DE EDIFÍCIOS; CONSTRUÇÃO DE RODOVIAS E FERROVIAS; PINTURA PARA SINALIZAÇÃO EM PISTAS RODOVIÁRIAS E AEROPORTOS; CONSTRUÇÃO DE OBRAS-DE-ARTE ESPECIAIS; OBRAS DE URBANIZAÇÃO - RUAS, PRAÇAS E CALÇADAS; CONSTRUÇÃO DE INSTALAÇÕES ESPORTIVAS E RECREATIVAS; PREPARAÇÃO DE CANTEIRO E LIMPEZA DE TERRENO; PERFURAÇÕES E SONDAGENS; OBRAS DE TERRAPLENAGEM; INSTALAÇÕES HIDRÁULICAS, SANITÁRIAS E DE GÁS; MONTAGEM E INSTALAÇÃO DE SISTEMAS E EQUIPAMENTOS DE ILUMINAÇÃO E SINALIZAÇÃO EM VIAS PÚBLICAS, PORTOS E AEROPORTOS; IMPERMEABILIZAÇÃO EM OBRAS DE ENGENHARIA CIVIL; OBRAS DE ACABAMENTO EM GESSO E ESTUQUE; SERVIÇOS DE OPERAÇÃO E FORNECIMENTO DE EQUIPAMENTOS PARA TRANSPORTE E ELEVAÇÃO DE CARGAS E PESSOAS PARA USO EM OBRAS; PERFURAÇÃO E CONSTRUÇÃO DE POÇOS DE ÁGUA; SERVIÇO DE TRANSPORTE DE PASSAGEIROS - LOCAÇÃO DE AUTOMÓVEIS COM MOTORISTA; LOCAÇÃO DE AUTOMÓVEIS SEM CONDUTOR; LIMPEZA EM PRÉDIOS E EM DOMICÍLIOS; SERVIÇOS COMBINADOS DE ESCRITÓRIO E APOIO ADMINISTRATIVO; SERVIÇOS DE RECEPÇÃO, PLANEJAMENTO FINANCEIRO, ARQUIVAMENTO DE DOCUMENTOS, APOIO OPERACIONAL A EMPRESAS OU A PROFISSIONAIS LIBERAIS.

Restrições Relativas ao Objetivo Social:

Endereço Matriz: AVENIDA NOSSA SENHORA NAZARE, S/N, CENTRO, PALMEIRAS DO TOCANTINS, TO, 77913000

Tipo de Registro: Registro Definitivo de Empresa

Data Inicial: 12/05/2022

Data Final: Indefinido

Registro Regional: 0100006563DDTO

**Descrição**

CERTIDÃO DE REGISTRO E QUITAÇÃO PESSOA JURIDICA

**Informações / Notas**

- A capacidade técnico-profissional da empresa é comprovada pelo conjunto dos acervos técnicos dos profissionais constantes de seu quadro técnico.
- Esta certidão perderá a validade, caso ocorra qualquer alteração posterior dos elementos cadastrais nela contidos

**Última Anuidade Paga**

Ano: 2025 (6/6)

**Autos de Infração**

Nada consta

**Responsáveis Técnicos**

Profissional: CARLOS EDUARDO PAIXÃO MARTINS DE OLIVEIRA

Registro: 2422515967

CPF: \*\*\*.359.021-\*\*

Data Início: 27/05/2024

Data Fim: Indefinido

Data Fim de Contrato: Indefinido

Títulos do Profissional:

ENGENHEIRO CIVIL

Atribuição: art. 7 da resolução 218 1973 do CONFEA.

Tipo de Responsabilidade: RESPONSABILIDADE TÉCNICA





## DECLARAÇÃO CONJUNTA DE DISPONIBILIDADE DA EQUIPE TÉCNICA E DE PLENO CONHECIMENTO DAS CONDIÇÕES DE EXECUÇÃO

**CONCORRÊNCIA ELETRÔNICA Nº 013/2025**

**PROCESSO ADMINISTRATIVO Nº 132/2025**

**MUNICÍPIO DE SÃO PEDRO DOS CRENTES – MA**

A empresa **CCI CONSTRUÇÕES LTDA**, inscrita no CNPJ sob o nº **19.455.376/0001-19**, com sede na **Av. Nossa Senhora Nazaré, s/n, Centro, Palmeiras do Tocantins – TO**, por intermédio de seu representante legal, Sr. **CARLOS EDUARDO PAIXÃO MARTINS DE OLIVEIRA**, portador da Carteira de Identidade nº **1298505 SSP/TO** e CPF nº **071.359.021-14**, para fins de participação na **Concorrência Eletrônica nº 013/2025**, vem, por meio desta, declarar formalmente que:

### **I – Disponibilidade da Equipe Técnica**

Dispõe de **equipe técnica qualificada, legalmente habilitada e plenamente disponível**, a qual se responsabilizará integralmente pela execução dos serviços constantes no objeto do referido certame, atendendo a todas as exigências técnicas, operacionais, legais e contratuais estabelecidas no edital e seus anexos.

### **II – Pleno Conhecimento das Condições de Execução**

Possui **pleno conhecimento das condições, peculiaridades e características inerentes à natureza dos serviços**, bem como do **local de execução**, incluindo aspectos técnicos, logísticos, operacionais, ambientais e administrativos, assumindo **total e irrestrita responsabilidade** por quaisquer ônus decorrentes da execução do objeto, não podendo alegar, futuramente, desconhecimento para eximir-se de obrigações assumidas.

Declara, ainda, que todas as informações aqui prestadas são verdadeiras, estando ciente das sanções administrativas, civis e penais cabíveis em caso de declaração falsa.



**CCI CONSTRUTORA**  
CNPJ: 19.455.376/0001-19  
63. 99287.7806

# CCI CONSTRUÇÕES LTDA

Por ser expressão da verdade, firma a presente declaração para que produza seus legais e jurídicos efeitos.



São Pedro dos Crentes – MA, 23 de dezembro de 2025.

CARLOS EDUARDO PAIXÃO MARTINS DE OLIVEIRA

Assinado de forma digital por CARLOS EDUARDO  
PAIXÃO MARTINS DE OLIVEIRA  
Dados: 2025.12.23 13:30:40 -03'00'

---

**CARLOS EDUARDO PAIXÃO MARTINS DE OLIVEIRA**

CPF: 071.359.021-14

CCI CONSTRUTORA

CNPJ: 19.455.376/0001-19

**TERMO DE ADJUDICAÇÃO**  
PREFEITURA MUNICIPAL DE SÃO PEDRO DOS CRENTES  
PREFEITURA MUNICIPAL DE SÃO PEDRO DOS CRENTES  
Concorrência por Menor Preço - 013/2025



**Resultado da Adjudicação**

Item: 0001 - Contratação de pessoa jurídica para reforma e ampliação da Escola Horácio José da Silva, localizada no município de São Pedro dos Crentes – MA, conforme condições, quantidades e exigências estabelecidas neste Edital e seus anexos - Valor Referência: R\$ 400.000,00

Fornecedor	Situação	Valor Total
PONTUAL CONSTRUCOES LTDA (19.455.376/0001-19)	Adjudicado em: 23/12/2025 - 14:45:38 - Por: ROMULO COSTA ARRUDA	300.000,00

ROMULO COSTA  
ARRUDA:02823065369

Assinado de forma digital por  
ROMULO COSTA  
ARRUDA:02823065369  
Dados: 2025.12.31 10:18:42 -03'00'

ROMULO COSTA ARRUDA  
Autoridade Competente



**AVISO DE LICITAÇÃO.** A Comissão de Licitação e Contratos - CLC, do Município de São Pedro dos Crentes - MA, avisa aos interessados que realizará na sede da Prefeitura Municipal, situada na Avenida Canaã, Centro, CEP: 65978-000, São Pedro dos Crentes - MA, Licitação na modalidade abaixo discriminada na forma da Lei nº Lei nº 14.133/2021, da Lei Complementar nº 123/2006, Decreto Municipal nº 004/2024, Lei Municipal nº 385/2022 e demais normas pertinentes à espécie, atendendo às solicitações das Secretarias Municipais do município. O Edital e seus Anexos estão à disposição dos interessados no site [www.portaldecompraspublicas.com.br](http://www.portaldecompraspublicas.com.br), Portal da Transparência do município [www.saopedrodoscrentes.ma.gov.br](http://www.saopedrodoscrentes.ma.gov.br) e poderá ser solicitado pelo e-mail: [cplsaopedrocrentes@gmail.com](mailto:cplsaopedrocrentes@gmail.com).

Pregão Eletrônico nº 032/2025 Processo Administrativo nº 192/2025	Data/Hora de Abertura 12/01/2026 - 09:00 horas. Menor preço por item.
--	---

Objeto: Contratação de empresa para fornecimento de pneus para a frota de veículos e máquinas do município de São Pedro dos Crentes - MA, conforme condições, quantidades e exigências estabelecidas neste Edital e seus anexos.

São Pedro dos Crentes - MA, 23 de dezembro de 2025. Semaias da Silva Moraes - Pregoeiro Municipal.

Publicado por: ANE CARINE DOS SANTOS CARDOSO  
Código identificador: 4922bae7b6f19a9e92ae8e460d0a7e9a

**CONCORRÊNCIA ELETRÔNICA Nº 013/2025**

**RESULTADO DE JULGAMENTO**

A Comissão Permanente de Licitação de São Pedro dos Crentes - MA, torna público o resultado de julgamento da Concorrência Eletrônica Nº 013/2025, cujo objeto é a **Contratação de pessoa jurídica para reforma e ampliação da Escola Horácio José da Silva, localizada no município de São Pedro dos Crentes - MA, conforme condições, quantidades e exigências estabelecidas neste Edital e seus anexos.** Vencedor: PONTUAL CONSTRUTORA LTDA- ME, CNPJ: 19.455.376/0001-19, item: (001) pelo Valor Total Global de: **R\$ 300.000,00 (trezentos mil reais).**

São Pedro dos Crentes - MA, 23 de dezembro de 2025.

Semaias da Silva Moraes  
Pregoeiro Municipal

Publicado por: ANE CARINE DOS SANTOS CARDOSO  
Código identificador: ad9383d3479da68894624a9e725a0311

**PREFEITURA MUNICIPAL DE SÃO VICENTE FERRER**

**RESENHA DO CONTRATO Nº 212/2025**

RESENHA. CONTRATO Nº 212/2025. PARTES: CONTRATO DE PRESTAÇÃO DE SERVIÇOS, QUE ENTRE SI CELEBRAM, DE UM LADO A PREFEITURA MUNICIPAL DE SÃO VICENTE FERRER, E DE OUTRO LADO, A N G COSTA CONSTRUTORA LTDA. CNPJ nº 17.654.667/0001-00). OBJETO: Contratação de empresa especializada para prestação de serviços de Construção de praça com chafariz na Rua Travessa Cirqueira Campos, no município de São Vicente Ferrer/MA. AMPARO LEGAL: LEI Nº 14.133/2021 e suas alterações posteriores. VALOR GLOBAL: R\$ 142.265,97 (Cento e quarenta e dois mil, duzentos e sessenta e cinco reais e noventa e sete centavos). VIGÊNCIA: 02 (dois) meses. SÃO VICENTE FERRER/MA, 23 DE DEZEMBRO de 2025. ASSINATURAS: ADRIANO MACHADO DE FREITAS, Prefeito Municipal, NATANIEL GOMES COSTA - Representante Legal.

Publicado por: MATHEUS RAFAEL GASPAR MELONIO  
Código identificador: 066326d6119c748dcd290505fcb15462

**PREFEITURA MUNICIPAL DE SERRANO DO MARANHÃO**

LEI Nº 377/2025, DE 10 DE DEZEMBRO DE 2025.

Estima a receita e fixa a despesa do Município de Serrano do Maranhão para o exercício de 2026.

A Prefeita do Município de Serrano do Maranhão, Estado do Maranhão, no uso de suas atribuições legais, **FAÇO SABER**, que a Câmara Municipal aprovou e eu **SANCIONO** a seguinte Lei:

**Art. 1º** - Esta Lei estima a receita e fixa a despesa da Prefeitura Municipal de Serrano do Maranhão para o exercício de 2026, compreendendo os Orçamentos Fiscal e da Seguridade Social.

**Art. 2º** - A Receita total, decorrente da arrecadação de tributos e outras receitas correntes e de capital, previstas na legislação vigente, estimada em R\$ 120.000.000,00 (cento e vinte milhões de reais), a preços de agosto de 2025, apresentando o seguinte desdobramento:

		R\$ 1,00
<b>1. RECEITA TOTAL</b>		<b>120.000.000,00</b>
<b>1.1 RECEITAS CORRENTES</b>		<b>120.812.700,00</b>
Receita Tributária	4.089.200,00	
Receita de Contribuições	300.000,00	
Receita Patrimonial	475.000,00	
Receita de Serviço	50.000,00	
Transferências Correntes	115.838.500,00	
Outras Receitas Correntes	60.000,00	
<b>1.2 RECEITAS DE CAPITAL</b>		<b>5.032.500,00</b>
Alienação de Bens	100.000,00	
Transferência de Capital	4.932.500,00	
<b>1.3 DEDUÇÃO DA RECEITA</b>		<b>-5.845.200,00</b>
Deduções - FUNDEB	-5.845.200,00	

**Art. 3º** - A Despesa Total, no mesmo valor da Receita Total, é fixada:

- I - No Orçamento Fiscal, em R\$ 104.294.720,00 (cento e quatro milhões, duzentos e noventa e quatro mil, setecentos e vinte reais);
- II - No Orçamento da Seguridade Social em R\$ 15.705.280,00 (quinze milhões, setecentos e cinco mil, duzentos e oitenta reais).

**Art. 4º** - Observada a programação constante do Anexo II, a despesa apresenta, respectivamente, por Órgão, o desdobramento seguinte:

ÓRGÃOS	VALOR (R\$)
Câmara Municipal	1.800.000,00
Secretaria Municipal de Administração	7.488.000,00
Secretaria Municipal de Educação, Ciência e Tecnologia	1.126.300,00
Manutenção do Desenvolvimento do Ensino - MDE	6.857.300,00
FUNDEB	59.210.000,00
Secretaria Municipal de Saúde	2.430.000,00
Fundo Municipal de Saúde	11.012.280,00
Secretaria Municipal de Turismo e Pesca	430.000,00
Secretaria Municipal de Agricultura Familiar e Abastecimento	2.480.000,00
Secretaria Municipal de Assistência Social	1.480.000,00
Fundo Municipal de Assistência Social	1.013.000,00
Fundo Municipal de Políticas sobre Drogas	130.000,00
Secretaria Municipal de Infraestrutura	7.430.000,00
Secretaria Municipal de Igualdade Racial	420.000,00
Secretaria de Fazenda e Orçamento	2.210.000,00
Secretaria Municipal de Meio Ambiente	1.370.000,00
Fundo Municipal de Meio Ambiente	220.000,00
Fundo Municipal de Receita Própria	115.000,00
Secretaria Municipal de Cultura	1.208.120,00
Fundo Municipal dos Direitos da Criança e Adolescente	370.000,00
Reserva de Contingência	1.200.000,00
<b>TOTAL</b>	<b>120.000.000,00</b>

**Art. 5º** - Fica o Poder Executivo autorizado a:

- I - Realizar Operações de Crédito por antecipação de receita até o limite de 25% (vinte e cinco por cento) da Receita Total estimada nesta Lei, nos termos da legislação vigente;
- II - Abrir créditos adicionais suplementares até o limite dos recursos transferidos pela União e Estado, à conta de convênios, contratos, acordos, ajustes e outras transferências;
- III - abrir créditos adicionais suplementares até o limite do valor consignado sob a denominação de Reserva de Contingência;
- IV - Abrir créditos adicionais suplementares, mediante a utilização dos

**TERMO DE HOMOLOGAÇÃO**  
PREFEITURA MUNICIPAL DE SÃO PEDRO DOS CRENTES  
PREFEITURA MUNICIPAL DE São PEDRO DOS CRENTES  
Concorrência por Menor Preço - 013/2025



**Resultado da Homologação**

0001 - Contratação de pessoa jurídica para reforma e ampliação da Escola Horácio José da Silva, localizada no município de São Pedro dos Crentes – MA, conforme condições, quantidades e exigências estabelecidas neste Edital e seus anexos - Quantidade: 1 - Valor de Referência: 400.000,00

Fornecedor	Valor Final	Valor Total	Situação
PONTUAL CONSTRUCOES LTDA	300.000,00	300.000,00	Homologado em 05/01/2025 17:06:44 Por ROMULO COSTA ARRUDA

ROMULO COSTA  
ARRUDA:02823065369  
Assinado de forma digital por ROMULO COSTA ARRUDA:02823065369

ROMULO COSTA ARRUDA  
Autoridade Competente





ESTADO DO MARANHÃO  
PREFEITURA MUNICIPAL DE SÃO PEDRO DOS CRENTES  
CNPJ: 01.577.844/0001-62



## CONVOCAÇÃO PARA ASSINATURA DO CONTRATO

**Assunto:** CONCORRÊNCIA ELETRÔNICA Nº 013/2025 e PROCESSO ADMINISTRATIVO Nº 132/2025.

**Contratada:** CCI CONSTRUÇÕES LTDA – ME.

**Objeto:** Contratação de pessoa jurídica para reforma e ampliação da Escola Horácio José da Silva, localizada no município de São Pedro dos Crentes – MA.

**O MUNICIPIO DE SÃO PEDRO DOS CRENTES – MA**, doravante denominada simplesmente **CONTRATANTE**, convoca a empresa **CCI CONSTRUÇÕES LTDA – ME**, pessoa jurídica de direito privado, inscrita no CNPJ nº **19.455.376/0001-19**, sediada na Avenida Nossa Senhora Nazare, s/n, Centro, Palmeiras do Tocantins – TO, doravante denominada simplesmente **CONTRATADA**, a comparecer na sede da Prefeitura Municipal de São Pedro dos Crentes – MA, órgão público, inscrito no CNPJ sob o nº 01.577.844/0001-62, denominado **CONTRATANTE**, com sede na Avenida Canaã, s/n, Centro, São Pedro dos Crentes - MA, no prazo de até 02 (dois) dias para assinatura do Contrato nº 020/2026. CONCORRÊNCIA ELETRÔNICA Nº 013/2025 e PROCESSO ADMINISTRATIVO Nº 132/2025.

São Pedro dos Crentes - MA, 05 de janeiro de 2026.

Assinado de forma  
digital por ROMULO  
COSTA  
ARRUDA:02823065  
369

Romulo Costa Arruda  
Prefeito Municipal



ESTADO DO MARANHÃO  
PREFEITURA MUNICIPAL DE SÃO PEDRO DOS CRENTES  
Av. Canaã, s/n, Centro, São Pedro dos Crentes – MA, CEP: 65978-000



CONCORRÊNCIA ELETRÔNICA Nº 013/2025  
PROCESSO ADMINISTRATIVO Nº 132/2025  
SECRETARIA MUNICIPAL DE EDUCAÇÃO

**CONTRATO DE PRESTAÇÃO DE SERVIÇOS Nº 020/2026, QUE FAZEM ENTRE SI A PREFEITURA MUNICIPAL DE SÃO PEDRO DOS CRENTES - MA E A EMPRESA CCI CONSTRUÇÕES LTDA – ME.**

O MUNICÍPIO DE SÃO PEDRO DOS CRENTES, com sede administrativa situada à Av. Canaã, s/n, Centro, São Pedro dos Crentes - MA, inscrito no CNPJ: 01.577.844/0001-62, neste ato representado pelo Prefeito Municipal, Sr. Romulo Costa Arruda, brasileiro, casado, agente político, portador Carteira de Identidade nº 028495292004-2 GEJSPC/MA e CPF nº 028.230.653-69, doravante denominada **CONTRATANTE**, e a empresa **CCI CONSTRUÇÕES LTDA – ME**, inscrita no CNPJ: 19.455.376/0001-19, sediada na Avenida Nossa Senhora Nazare, s/n, Centro, Palmeiras do Tocantins – TO, doravante designada **CONTRATADA**, neste ato representada pelo **Sr. Carlos Eduardo Paixão Martins de Oliveira**, brasileiro, empresário, Portador da Carteira de Identidade nº 1298505 SSP/TO e CPF nº 071.359.021-14, conforme atos constitutivos da empresa OU procuração apresentada nos autos, tendo em vista o que consta no Processo administrativo nº 132/2025 e em observância às disposições da Lei nº 14.133/2021, e demais legislação aplicável, resolvem celebrar o presente Termo de Contrato, decorrente da CONCORRÊNCIA ELETRÔNICA Nº 013/2025, mediante as cláusulas e condições a seguir enunciadas.

**1. CLÁUSULA PRIMEIRA – OBJETO (art. 92, I e II)**

1.1. O objeto do presente instrumento é a **Contratação de pessoa jurídica para reforma e ampliação da Escola Horácio José da Silva, localizada no município de São Pedro dos Crentes – MA**, nas condições estabelecidas no Termo de Referência.

1.2. Objeto da contratação:

ITEM	DESCRIÇÃO	MARCA	UNID	QUANT	V. UNIT.	V. TOTAL
01	Contratação de pessoa jurídica para reforma e ampliação da Escola Horácio José da Silva, localizada no município de São Pedro dos Crentes – MA.	N/C	SERVIÇO	01	R\$ 300.000,00	R\$ 300.000,00
					<b>V. TOTAL</b>	<b>R\$ 300.000,00</b>

**2. CLÁUSULA SEGUNDA – VIGÊNCIA E PRORROGAÇÃO**

2.1. O prazo de vigência da contratação é de 12 (doze) meses conforme cronograma do projeto básico, contados da data de assinatura do Contrato, na forma do artigo 105 da Lei nº 14.133/2021.

PREFEITURA MUNICIPAL DE SÃO PEDRO DOS CRENTES

📍 Av. Canaã, s/n, Centro, São Pedro dos Crentes – MA, CEP: 65978-000

🌐 [www.saopedrodoscrentes.ma.gov.br](http://www.saopedrodoscrentes.ma.gov.br)



ESTADO DO MARANHÃO  
PREFEITURA MUNICIPAL DE SÃO PEDRO DOS CRENTES  
Av. Canaã, s/n, Centro, São Pedro dos Crentes – MA, CEP: 65978-000



2.2. O presente Contrato poderá ser alterado por interesse unilateral da Contratante ou por acordo entre as partes, mediante justificativa técnica, que será apreciada pela Contratante, tudo mediante Termo Aditivo, obedecendo ao disposto no Art. 124 com seus incisos e parágrafos, combinado com o Art. 115 e 132 da Lei Federal nº. 14.133/2021.

2.3. As alterações unilaterais a que se refere o item anterior, não poderão em hipótese alguma, transfigurar o objeto da presente contratação.

2.4. Nos casos de alteração unilateral do contrato nos moldes do item 2.1.1 que impliquem em aumento ou diminuição de encargos da contratada, a Contratante deverá reestabelecer, no mesmo termo aditivo, o equilíbrio econômico-financeiro do início do presente instrumento, tudo em consonância com os artigos 130 e 131 e PÚ do artigo 131.

2.5. Os eventuais períodos de paralisação dar-se-ão mediante autorização da CONTRATANTE, sendo justificadas, e o Cronograma de trabalho ajustado aos dias de efetiva realização dos serviços, de acordo com o Termo de Paralisação devidamente assinado pelas partes.

2.6. Em caso de impedimento, ordem de paralisação ou suspensão do contrato, o cronograma de execução será prorrogado automaticamente pelo tempo correspondente, anotadas tais circunstâncias mediante simples apostila.

2.7. Antes de prorrogar o prazo de vigência do contrato, a Administração deverá verificar a regularidade fiscal do contratado, consultando os cadastros nacionais e municipal de empresas inidôneas, emitindo as certidões negativas de inidoneidade, de impedimento e de débitos trabalhistas, e juntá-las ao respectivo processo.

2.8. O prazo de vigência será automaticamente prorrogado, independentemente de termo aditivo, quando o objeto não for concluído no período firmado acima, ressalvadas as providências cabíveis no caso de culpa do contratado, previstas neste instrumento.

2.9. O Prazo para execução dos Serviços está estimado em 05 (cinco) meses de acordo com o Cronograma Físico Financeiro, contados a partir da emissão da Ordem de Início dos Serviços emitida pela CONTRATANTE, e consequente ciência da CONTRATADA.

### **3. CLÁUSULA TERCEIRA – MODELOS DE EXECUÇÃO E GESTÃO CONTRATUAIS (art. 92, IV, VII e XVIII)**

3.1. O regime de execução contratual, os modelos de gestão e de execução, assim como os prazos e condições de conclusão, entrega, observação e recebimento do objeto constam no Projeto Básico, anexo a este Contrato.

### **4. CLÁUSULA QUARTA – SUBCONTRATAÇÃO**

4.1. Não será admitida a subcontratação do objeto contratual.

PREFEITURA MUNICIPAL DE SÃO PEDRO DOS CRENTES

📍 Av. Canaã, s/n, Centro, São Pedro dos Crentes – MA, CEP: 65978-000

🌐 [www.saopedrodoscrentes.ma.gov.br](http://www.saopedrodoscrentes.ma.gov.br)



ESTADO DO MARANHÃO  
PREFEITURA MUNICIPAL DE SÃO PEDRO DOS CRENTES  
Av. Canaã, s/n, Centro, São Pedro dos Crentes – MA, CEP: 65978-000



## 5. CLÁUSULA QUINTA – PREÇO (art. 92, V)

5.1. O valor total da contratação é de **R\$ 300.000,00 (trezentos mil reais)**.

5.2. No valor acima estão incluídas todas as despesas ordinárias diretas e indiretas decorrentes da execução do objeto, inclusive tributos e/ou impostos, encargos sociais, trabalhistas, previdenciários, fiscais e comerciais incidentes, taxa de administração, frete, seguro e outros necessários ao cumprimento integral do objeto da contratação.

## 6. CLÁUSULA SEXTA - PAGAMENTO (art. 92, V e VI)

6.1. A CONTRATANTE pagará à CONTRATADA pelos serviços explicitados na Cláusula Primeira, os valores unitários expressos na Planilha Orçamentária que é parte integrante do presente contrato.

6.2. Os serviços objeto deste contrato, serão no **O REGIME DE EXECUÇÃO É O DE EMPREITADA POR PREÇO GLOBAL**, desta forma a CONTRATANTE pagará de acordo com as medições apresentadas, baseadas nos serviços efetivamente executados.

6.3. A Nota Fiscal/Fatura será protocolada e encaminhada ao setor competente da CONTRATANTE, para conferência, atesto e posterior pagamento da execução dos serviços, a qual disporá de até 20 (vinte) dias para efetivação.

6.4. No caso de ocorrer a não aceitação dos serviços faturados (que deverá ser devidamente justificada) pela fiscalização da CONTRATANTE, será de imediato comunicado a CONTRATADA para retificação e apresentação da nova Fatura.

6.5. Fica vedado à CONTRATANTE efetuar o pagamento sob quaisquer títulos, indenizações ou ressarcimentos devidos pela CONTRATADA em face da legislação fiscal, previdenciária, social ou trabalhista.

6.6. Caso sejam constatados pela Fiscalização e/ou Contratante, erros, falhas ou divergências nos documentos de faturamento, o pagamento acima estabelecido só será contado a partir da data de reapresentação, pela Contratada, dos documentos de cobrança, devidamente corrigidos, não incidindo, neste caso, qualquer acréscimo ou ônus sobre tais pagamentos.

6.7. Ocorrendo a não aceitação pela fiscalização dos serviços faturados, será de imediato comunicado Empresa contratada para retificação e apresentação da nova fatura escoimada das causas de seu indeferimento.

6.8. Havendo acréscimo e/ou redução dos serviços contratados, resultantes de modificações de projetos e/ou especificações autorizados por escrito, pela CONTRATANTE, os pagamentos serão

PREFEITURA MUNICIPAL DE SÃO PEDRO DOS CRENTES

📍 Av. Canaã, s/n, Centro, São Pedro dos Crentes – MA, CEP: 65978-000

🌐 [www.saopedrodoscrentes.ma.gov.br](http://www.saopedrodoscrentes.ma.gov.br)



ESTADO DO MARANHÃO  
PREFEITURA MUNICIPAL DE SÃO PEDRO DOS CRENTES  
Av. Canaã, s/n, Centro, São Pedro dos Crentes – MA, CEP: 65978-000



efetuados com base nos preços unitários constantes da proposta do licitante vencedor, lavrando-se o Termo Aditivo, dentro do prazo de vigência contratual, desde que não ultrapasse o valor de referência de mercado seguido pela Administração.

6.9. Os preços contratados serão alterados para mais ou para menos, conforme o caso, se houver, após a data da apresentação da proposta, criação, alteração ou extinção de quaisquer tributos ou encargos legais ou a superveniência de disposições legais, com comprovada repercussão sobre os preços dos contratos, conforme preconiza o art. 134 da Lei 14.133/2021.

6.10. Os pagamentos dos serviços poderão ser sustados pela CONTRATANTE, nos seguintes casos:

6.10.1. Não cumprimento de obrigações assumidas pela CONTRATADA para com terceiros, que possam de alguma forma prejudicar a CONTRATANTE;

6.10.2. Inadimplência de obrigações da CONTRATADA para com a CONTRATANTE, por decorrência do presente Contrato;

6.10.3. Não cumprimento do disposto nas Instruções fornecidas pela CONTRATANTE e nos demais Anexos do Edital;

6.10.4. Erros ou vícios constatados nas Faturas.

## 7. CLÁUSULA SÉTIMA - REAJUSTE (art. 92, V)

7.1. Os preços inicialmente contratados são fixos e irrevogáveis no prazo de um ano contado da data do orçamento.

7.2. O orçamento estimado pela Administração baseou-se nas planilhas referenciais elaboradas com base no SINAPI do mês novembro do ano de 2024.

7.3. Após o interregno de um ano, os preços iniciais poderão ser reajustados mediante a aplicação, pelo contratante, do índice INCC - Índice Nacional de Custo da Construção, exclusivamente para as obrigações iniciadas e concluídas após a ocorrência da anualidade.

7.4. Nos reajustes subsequentes ao primeiro, o interregno mínimo de um ano será contado a partir dos efeitos financeiros do último reajuste.

7.5. No caso de atraso ou não divulgação do(s) índice (s) de reajustamento, o contratante pagará ao contratado a importância calculada pela última variação conhecida, liquidando a diferença correspondente tão logo seja(m) divulgado(s) o(s) índice(s) definitivo(s).

7.6. Fica o Contratado obrigado a apresentar memória de cálculo referente ao reajustamento de preços do valor remanescente, sempre que este ocorrer.

PREFEITURA MUNICIPAL DE SÃO PEDRO DOS CRENTES

Av. Canaã, s/n, Centro, São Pedro dos Crentes – MA, CEP: 65978-000

[www.saopedrodoscrentes.ma.gov.br](http://www.saopedrodoscrentes.ma.gov.br)



ESTADO DO MARANHÃO  
PREFEITURA MUNICIPAL DE SÃO PEDRO DOS CRENTES  
Av. Canaã, s/n, Centro, São Pedro dos Crentes – MA, CEP: 65978-000



7.7. Nas aferições finais, o(s) índice(s) utilizado(s) para reajuste será(ão), obrigatoriamente, o(s) definitivo(s).

7.8. Caso o(s) índice(s) estabelecido(s) para reajustamento venha(m) a ser extinto(s) ou de qualquer forma não possa(m) mais ser utilizado(s), será(ão) adotado(s), em substituição, o(s) que vier(em) a ser determinado(s) pela legislação então em vigor.

7.9. Na ausência de previsão legal quanto ao índice substituto, as partes elegerão novo índice oficial, para reajustamento do preço do valor remanescente, por meio de termo aditivo.

7.10. O reajuste será realizado por apostilamento.

## 8. CLÁUSULA OITAVA - OBRIGAÇÕES DO CONTRATANTE (art. 92, X, XI e XIV)

8.1. São obrigações da contratante:

8.1.1. Exigir o cumprimento de todas as obrigações assumidas pelo Contratado, de acordo com o contrato e seus anexos;

8.1.2. Receber o objeto no prazo e condições estabelecidas no Projeto Básico;

8.1.3. Notificar o Contratado por escrito da ocorrência de eventuais imperfeições, falhas ou irregularidades constatadas no curso da execução dos serviços, fixando prazo para a sua correção, certificando-se de que as soluções por ele propostas sejam as mais adequadas;

8.1.4. Notificar o Contratado, por escrito, sobre vícios, defeitos ou incorreções verificadas no objeto fornecido, para que seja por ele substituído, reparado ou corrigido, no total ou em parte, às suas expensas;

8.1.5. Acompanhar e fiscalizar a execução do contrato e o cumprimento das obrigações pelo Contratado;

8.1.6. Comunicar a empresa para emissão de Nota Fiscal no que se refere à parcela incontroversa da execução do objeto, para efeito de liquidação e pagamento, quando houver controvérsia sobre a execução do objeto, quanto à dimensão, qualidade e quantidade, conforme o art. 143 da Lei nº 14.133, de 2021;

8.1.7. Efetuar o pagamento ao Contratado do valor correspondente à execução do objeto, no prazo, forma e condições estabelecidos no presente Contrato e no Projeto Básico;

8.1.8. Aplicar ao Contratado as sanções previstas na lei e neste Contrato;

8.1.9. Cientificar o órgão de representação judicial do Município para adoção das medidas cabíveis quando do descumprimento de obrigações pelo Contratado;

8.1.10. Explicitamente emitir decisão sobre todas as solicitações e reclamações relacionadas à execução do presente Contrato, ressalvados os requerimentos manifestamente impertinentes, meramente protelatórios ou de nenhum interesse para a boa execução do ajuste.

PREFEITURA MUNICIPAL DE SÃO PEDRO DOS CRENTES

📍 Av. Canaã, s/n, Centro, São Pedro dos Crentes – MA, CEP: 65978-000

🌐 [www.saopedrodoscrentes.ma.gov.br](http://www.saopedrodoscrentes.ma.gov.br)



ESTADO DO MARANHÃO  
PREFEITURA MUNICIPAL DE SÃO PEDRO DOS CRENTES  
Av. Canaã, s/n, Centro, São Pedro dos Crentes – MA, CEP: 65978-000



8.1.11. A Administração terá o prazo de 10 (dez) dias, a contar da data do protocolo do requerimento para decidir, admitida a prorrogação motivada, por igual período.

8.1.12. Responder eventuais pedidos de reestabelecimento do equilíbrio econômico-financeiro feitos pelo contratado no prazo máximo de 20 (vinte) dias.

8.1.13. Notificar os emitentes das garantias quanto ao início de processo administrativo para apuração de descumprimento de cláusulas contratuais.

8.1.14. Comunicar o Contratado na hipótese de posterior alteração do projeto pelo Contratante, no caso do art. 93, §2º, da Lei nº 14.133, de 2021.

8.1.15. Fornecer por escrito as informações necessárias para o desenvolvimento dos serviços objeto do contrato.

8.1.16. Realizar avaliações periódicas da qualidade dos serviços, após seu recebimento.

8.1.17. Assegurar que o ambiente de trabalho, inclusive seus equipamentos e instalações, apresentem condições adequadas ao cumprimento, pelo Contratado, das normas de segurança e saúde no trabalho, quando o serviço for executado em suas dependências, ou em local por ela designado.

8.1.18. Não responder por quaisquer compromissos assumidos pelo Contratado com terceiros, ainda que vinculados à execução do contrato, bem como por qualquer dano causado a terceiros em decorrência de ato do Contratado, de seus empregados, prepostos ou subordinados.

8.1.19. Previamente à expedição da ordem de serviço, verificar pendências, liberar áreas e/ou adotar providências cabíveis para a regularidade do início da sua execução.

## 9. CLÁUSULA NONA - OBRIGAÇÕES DO CONTRATADO (art. 92, XIV, XVI e XVII)

9.1. O Contratado deve cumprir todas as obrigações constantes deste Contrato e de seus anexos, assumindo como exclusivamente seus os riscos e as despesas decorrentes da boa e perfeita execução do objeto, observando, ainda, as obrigações a seguir dispostas:

9.1.1. Responsabilizar-se pelos vícios e danos decorrentes do objeto, de acordo com o Código de Defesa do Consumidor (Lei nº 8.078, de 1990);

9.1.2. Comunicar ao contratante, no prazo máximo de 24 (vinte e quatro) horas que antecede a data da entrega, os motivos que impossibilitem o cumprimento do prazo previsto, com a devida comprovação;

9.1.3. Atender às determinações regulares emitidas pelo fiscal ou gestor do contrato ou autoridade superior (art. 137, II, da Lei n.º 14.133, de 2021) e prestar todo esclarecimento ou informação por eles solicitados;

9.1.4. Reparar, corrigir, remover, reconstruir ou substituir, às suas expensas, no total ou em parte, no prazo fixado pelo fiscal do contrato, os bens nos quais se verificarem vícios, defeitos ou incorreções resultantes da execução ou dos materiais empregados;

PREFEITURA MUNICIPAL DE SÃO PEDRO DOS CRENTES

📍 Av. Canaã, s/n, Centro, São Pedro dos Crentes – MA, CEP: 65978-000

🌐 [www.saopedrodoscrentes.ma.gov.br](http://www.saopedrodoscrentes.ma.gov.br)



ESTADO DO MARANHÃO  
PREFEITURA MUNICIPAL DE SÃO PEDRO DOS CRENTES  
Av. Canaã, s/n, Centro, São Pedro dos Crentes – MA, CEP: 65978-000



9.1.5. Responsabilizar-se pelos vícios e danos decorrentes da execução do objeto, de acordo com o Código de Defesa do Consumidor (Lei nº 8.078, de 1990), bem como por todo e qualquer dano causado à Administração ou terceiros, não reduzindo essa responsabilidade a fiscalização ou o acompanhamento da execução contratual pelo Contratante, que ficará autorizado a descontar dos pagamentos devidos ou da garantia, caso exigida no edital, o valor correspondente aos danos sofridos;

9.1.6. Efetuar comunicação ao Contratante, assim que tiver ciência da impossibilidade de realização ou finalização do serviço no prazo estabelecido, para adoção de ações de contingência cabíveis;

9.1.7. Não contratar, durante a vigência do contrato, cônjuge, companheiro ou parente em linha reta, colateral ou por afinidade, até o terceiro grau, de dirigente do contratante ou do fiscal ou gestor do contrato, nos termos do artigo 48, parágrafo único, da Lei nº 14.133, de 2021;

9.1.8. Responsabilizar-se pelo cumprimento das obrigações previstas em Acordo, Convenção, Dissídio Coletivo de Trabalho ou equivalentes das categorias abrangidas pelo contrato, por todas as obrigações trabalhistas, sociais, previdenciárias, tributárias e as demais previstas em legislação específica, cuja inadimplência não transfere a responsabilidade ao Contratante;

9.1.9. Comunicar ao Fiscal do contrato, no prazo de 24 (vinte e quatro) horas, qualquer ocorrência anormal ou acidente que se verifique no local dos serviços;

9.1.10. Paralisar, por determinação do Contratante, qualquer atividade que não esteja sendo executada de acordo com a boa técnica ou que ponha em risco a segurança de pessoas ou bens de terceiros;

9.1.11. Manter durante toda a vigência do contrato, em compatibilidade com as obrigações assumidas, todas as condições exigidas para habilitação na licitação;

9.1.12. Cumprir, durante todo o período de execução do contrato, a reserva de cargos prevista em lei para pessoa com deficiência, para reabilitado da Previdência Social ou para aprendiz, bem como as reservas de cargos previstas na legislação (art. 116);

9.1.13. Comprovar a reserva de cargos a que se refere a cláusula acima, no prazo fixado pelo fiscal do contrato, com a indicação dos empregados que preencheram as referidas vagas (art. 116, parágrafo único);

9.1.14. Guardar sigilo sobre todas as informações obtidas em decorrência do cumprimento do contrato;

9.1.15. Arcar com o ônus decorrente de eventual equívoco no dimensionamento dos quantitativos de sua proposta, inclusive quanto aos custos variáveis decorrentes de fatores futuros e incertos, devendo complementá-los, caso o previsto inicialmente em sua proposta não seja satisfatório para o atendimento do objeto da contratação, exceto quando ocorrer algum dos eventos arrolados no art. 124, II, d, da Lei nº 14.133, de 2021;

9.1.16. Cumprir, além dos postulados legais vigentes de âmbito federal, estadual ou municipal, as



**ESTADO DO MARANHÃO**  
**PREFEITURA MUNICIPAL DE SÃO PEDRO DOS CRENTES**  
Av. Canaã, s/n, Centro, São Pedro dos Crentes – MA, CEP: 65978-000



normas de segurança do Contratante;

9.1.17. Apresentar ao Contratante, quando for o caso, a relação nominal dos empregados que adentrarão no órgão para a execução do serviço;

9.1.18. Observar os preceitos da legislação sobre a jornada de trabalho, conforme a categoria profissional.

9.1.19. Atender às solicitações do Contratante quanto à substituição dos empregados alocados, no prazo fixado pela fiscalização do contrato, nos casos em que ficar constatado descumprimento das obrigações relativas à execução do serviço, conforme descrito nas especificações do objeto.

9.1.20. Instruir seus empregados quanto à necessidade de acatar as Normas Internas do Contratante.

9.1.21. Instruir seus empregados a respeito das atividades a serem desempenhadas, alertando-os a não executarem atividades não abrangidas pelo contrato, devendo o Contratado relatar ao Contratante toda e qualquer ocorrência neste sentido, a fim de evitar desvio de função.

9.1.22. Instruir os seus empregados, quanto à prevenção de incêndios nas áreas do Contratante.

9.1.23. Adotar as providências e precauções necessárias, inclusive consulta nos respectivos órgãos, se necessário for, a fim de que não venham a ser danificadas as redes hidrossanitárias, elétricas e de comunicação.

9.1.24. Estar registrada ou inscrita no Conselho Profissional competente, conforme as áreas de atuação previstas no Termo de Referência, em plena validade.

9.1.25. Obter junto aos órgãos competentes, conforme o caso, as licenças necessárias e demais documentos e autorizações exigíveis, na forma da legislação aplicável.

9.1.26. Elaborar o Diário de Obra, incluindo diariamente, pelo Engenheiro preposto responsável, as informações sobre o andamento do empreendimento, tais como, número de funcionários, de equipamentos, condições de trabalho, condições meteorológicas, serviços executados, registro de ocorrências e outros fatos relacionados, bem como os comunicados à Fiscalização e situação das atividades em relação ao cronograma previsto.

9.1.27. Refazer, às suas expensas, os trabalhos executados em desacordo com o estabelecido nas especificações, bem como substituir aqueles realizados com materiais defeituosos ou com vício de construção, pelo prazo de 05 (cinco) anos, contado da data de emissão do Termo de Recebimento Definitivo.

9.2. Observar as diretrizes, critérios e procedimentos para a gestão dos resíduos da construção civil estabelecidos na Resolução nº 307, de 05/07/2002, com as alterações posteriores, do Conselho Nacional de Meio Ambiente - CONAMA, conforme artigo 4º, §§ 2º e 3º, da Instrução Normativa SLTI/MP nº 1, de 19/01/2010, nos seguintes termos:

9.2.1. O gerenciamento dos resíduos originários da contratação deverá obedecer às diretrizes técnicas e procedimentos do Programa Municipal de Gerenciamento de Resíduos da Construção Civil, ou do

PREFEITURA MUNICIPAL DE SÃO PEDRO DOS CRENTES

📍 Av. Canaã, s/n, Centro, São Pedro dos Crentes – MA, CEP: 65978-000

🌐 [www.saopedrodoscrentes.ma.gov.br](http://www.saopedrodoscrentes.ma.gov.br)



ESTADO DO MARANHÃO  
PREFEITURA MUNICIPAL DE SÃO PEDRO DOS CRENTES  
Av. Canaã, s/n, Centro, São Pedro dos Crentes – MA, CEP: 65978-000



Projeto de Gerenciamento de Resíduos da Construção Civil apresentado ao órgão competente, conforme o caso.

9.3. Nos termos dos artigos 3º e 10º da Resolução CONAMA nº 307, de 05/07/2002, o Contratado deverá providenciar a destinação ambientalmente adequada dos resíduos da construção civil originários da contratação, obedecendo, no que couber, aos seguintes procedimentos:

9.3.1. resíduos Classe A (reutilizáveis ou recicláveis como agregados): deverão ser reutilizados ou reciclados na forma de agregados, ou encaminhados a aterros de resíduos classe A de preservação de material para usos futuros;

9.3.2. resíduos Classe B (recicláveis para outras destinações): deverão ser reutilizados, reciclados ou encaminhados a áreas de armazenamento temporário, sendo dispostos de modo a permitir a sua utilização ou reciclagem futura;

9.3.4. resíduos Classe C (para os quais não foram desenvolvidas tecnologias ou aplicações economicamente viáveis que permitam a sua reciclagem/recuperação): deverão ser armazenados, transportados e destinados em conformidade com as normas técnicas específicas;

9.3.5. resíduos Classe D (perigosos, contaminados ou prejudiciais à saúde): deverão ser armazenados, transportados, reutilizados e destinados em conformidade com as normas técnicas específicas.

9.4. Em nenhuma hipótese o Contratado poderá dispor os resíduos originários da contratação em aterros de resíduos sólidos urbanos, áreas de “bota fora”, encostas, corpos d’água, lotes vagos e áreas protegidas por Lei, bem como em áreas não licenciadas.

9.5. Para fins de fiscalização do fiel cumprimento do Programa Municipal de Gerenciamento de Resíduos da Construção Civil, ou do Projeto de Gerenciamento de Resíduos da Construção Civil, conforme o caso, o Contratado comprovará, sob pena de multa, que todos os resíduos removidos estão acompanhados de Controle de Transporte de Resíduos, em conformidade com as normas da Agência Brasileira de Normas Técnicas - ABNT, ABNT NBR ns. 15.112, 15.113, 15.114, 15.115 e 15.116, de 2004.

9.6. Responder por qualquer acidente de trabalho na execução dos serviços, por uso indevido de patentes registradas em nome de terceiros, por danos resultantes de defeitos ou incorreções dos serviços ou dos bens do Contratante, de seus funcionários ou de terceiros, ainda que ocorridos em via pública junto ao serviço de engenharia.

9.7. Providenciar, conforme o caso, as ligações definitivas das utilidades previstas no projeto (água, esgoto, gás, energia elétrica, telefone etc.), bem como atuar junto aos órgãos federais, estaduais e municipais e concessionárias de serviços públicos para a obtenção de licenças e regularização dos serviços e atividades concluídas (ex.: Habite-se, Licença Ambiental de Operação etc.).

## 10. CLÁUSULA DÉCIMA – GARANTIA DE EXECUÇÃO (art. 92. XII)

10.1. Não haverá exigência de garantia contratual da execução.

PREFEITURA MUNICIPAL DE SÃO PEDRO DOS CRENTES

📍 Av. Canaã, s/n, Centro, São Pedro dos Crentes – MA, CEP: 65978-000

🌐 [www.saopedrodoscrentes.ma.gov.br](http://www.saopedrodoscrentes.ma.gov.br)



## 11. CLÁUSULA DÉCIMA PRIMEIRA – INFRAÇÕES E SANÇÕES ADMINISTRATIVAS (art. 92, XIV)

11.1. Comete infração administrativa, nos termos da Lei nº 14.133, de 2021, o contratado que:

- a) der causa à inexecução parcial do contrato;
- b) der causa à inexecução parcial do contrato que cause grave dano à Administração ou ao funcionamento dos serviços públicos ou ao interesse coletivo;
- c) der causa à inexecução total do contrato;
- d) ensejar o retardamento da execução ou da entrega do objeto da contratação sem motivo justificado;
- e) apresentar documentação falsa ou prestar declaração falsa durante a execução do contrato;
- f) praticar ato fraudulento na execução do contrato;
- g) comportar-se de modo inidôneo ou cometer fraude de qualquer natureza;
- h) praticar ato lesivo previsto no art. 5º da Lei nº 12.846, de 1º de agosto de 2013.

11.2. Serão aplicadas ao contratado que incorrer nas infrações acima descritas as seguintes sanções:

I. **Advertência**, quando o contratado der causa à inexecução parcial do contrato, sempre que não se justificar a imposição de penalidade mais grave (art. 156, §2º, da Lei nº 14.133, de 2021);

II. **Impedimento de licitar e contratar**, quando praticadas as condutas descritas nas alíneas “b”, “c” e “d” do subitem acima deste Contrato, sempre que não se justificar a imposição de penalidade mais grave (art. 156, § 4º, da Lei nº 14.133, de 2021);

III. **Declaração de inidoneidade para licitar e contratar**, quando praticadas as condutas descritas nas alíneas “e”, “f”, “g” e “h” do subitem acima deste Contrato, bem como nas alíneas “b”, “c” e “d”, que justifiquem a imposição de penalidade mais grave (art. 156, §5º, da Lei nº 14.133, de 2021).

### IV. **Multa:**

(1) Moratória de 1% (um por cento) por dia de atraso injustificado sobre o valor da parcela inadimplida, até o limite de 10 (dez) dias;

(2) Moratória de 0,07% (sete centésimos por cento) do valor total do contrato por dia de atraso injustificado, até o máximo de 2% (dois por cento), pela inobservância do prazo fixado para apresentação, suplementação ou reposição da garantia.

a) O atraso superior a 10 (dez) dias autoriza a Administração a promover a extinção do contrato por descumprimento ou cumprimento irregular de suas cláusulas, conforme dispõe o inciso I do art. 137 da Lei n. 14.133, de 2021.

11.3. A aplicação das sanções previstas neste Contrato não exclui, em hipótese alguma, a obrigação



ESTADO DO MARANHÃO  
PREFEITURA MUNICIPAL DE SÃO PEDRO DOS CRENTES  
Av. Canaã, s/n, Centro, São Pedro dos Crentes – MA, CEP: 65978-000



de reparação integral do dano causado ao Contratante (art. 156, §9º, da Lei nº 14.133, de 2021).

11.4. Todas as sanções previstas neste Contrato poderão ser aplicadas cumulativamente com a multa (art. 156, §7º, da Lei nº 14.133, de 2021).

11.5. Antes da aplicação da multa será facultada a defesa do interessado no prazo de 15 (quinze) dias úteis, contado da data de sua intimação (art. 157, da Lei nº 14.133, de 2021).

11.6. Se a multa aplicada e as indenizações cabíveis forem superiores ao valor do pagamento eventualmente devido pelo Contratante ao Contratado, além da perda desse valor, a diferença será descontada da garantia prestada ou será cobrada judicialmente (art. 156, §8º, da Lei nº 14.133, de 2021).

11.7. Previamente ao encaminhamento à cobrança judicial, a multa poderá ser recolhida administrativamente no prazo máximo de 30 (trinta) dias, a contar da data do recebimento da comunicação enviada pela autoridade competente.

11.8. A aplicação das sanções realizar-se-á em processo administrativo que assegure o contraditório e a ampla defesa ao Contratado, observando-se o procedimento previsto no **caput** e parágrafos do art. 158 da Lei nº 14.133, de 2021, para as penalidades de impedimento de licitar e contratar e de declaração de inidoneidade para licitar ou contratar.

11.9. Na aplicação das sanções serão considerados (art. 156, §1º, da Lei nº 14.133, de 2021):

- a) a natureza e a gravidade da infração cometida;
- b) as peculiaridades do caso concreto;
- c) as circunstâncias agravantes ou atenuantes;
- d) os danos que dela provierem para o Contratante;
- e) a implantação ou o aperfeiçoamento de programa de integridade, conforme normas e orientações dos órgãos de controle.

11.10. Os atos previstos como infrações administrativas na Lei nº 14.133, de 2021, ou em outras leis de licitações e contratos da Administração Pública que também sejam tipificados como atos lesivos na Lei nº 12.846, de 2013, serão apurados e julgados conjuntamente, nos mesmos autos, observados o rito procedimental e autoridade competente definidos na referida Lei (art. 159).

11.11. A personalidade jurídica do Contratado poderá ser desconsiderada sempre que utilizada com abuso do direito para facilitar, encobrir ou dissimular a prática dos atos ilícitos previstos neste Contrato ou para provocar confusão patrimonial, e, nesse caso, todos os efeitos das sanções aplicadas à pessoa jurídica serão estendidos aos seus administradores e sócios com poderes de administração, à pessoa jurídica sucessora ou à empresa do mesmo ramo com relação de coligação ou controle, de fato ou de direito, com o Contratado, observados, em todos os casos, o contraditório, a ampla defesa e a obrigatoriedade de análise jurídica prévia (art. 160, da Lei nº 14.133, de 2021).

11.12. O Contratante deverá, no prazo máximo de 15 (quinze) dias úteis, contado da data de

PREFEITURA MUNICIPAL DE SÃO PEDRO DOS CRENTES

📍 Av. Canaã, s/n, Centro, São Pedro dos Crentes – MA, CEP: 65978-000

🌐 [www.saopedrodoscrentes.ma.gov.br](http://www.saopedrodoscrentes.ma.gov.br)



aplicação da sanção, informar e manter atualizados os dados relativos às sanções por ela aplicadas, para fins de publicidade no Cadastro Nacional de Empresas Inidôneas e Suspensas (Ceis) e no Cadastro Nacional de Empresas Punidas (Cnep), instituídos no âmbito do Poder Executivo Federal. (Art. 161, da Lei nº 14.133, de 2021).

11.13. As sanções de impedimento de licitar e contratar e declaração de inidoneidade para licitar ou contratar são passíveis de reabilitação na forma do art. 163 da Lei nº 14.133/21.

11.14. Os débitos do contratado para com a Administração contratante, resultantes de multa administrativa e/ou indenizações, não inscritos em dívida ativa, poderão ser compensados, total ou parcialmente, com os créditos devidos pelo referido órgão decorrentes deste mesmo contrato ou de outros contratos administrativos que o contratado possua com o mesmo órgão ora contratante, na forma da Instrução Normativa SEGES/ME nº 26, de 13 de abril de 2022.

## 12. CLÁUSULA DÉCIMA SEGUNDA – DA EXTINÇÃO CONTRATUAL (art. 92, XIX)

12.1. O contrato será extinto quando cumpridas as obrigações de ambas as partes, ainda que isso ocorra antes do prazo estipulado para tanto.

12.2. Se as obrigações não forem cumpridas no prazo estipulado, a vigência ficará prorrogada até a conclusão do objeto, caso em que deverá a Administração providenciar a readequação do cronograma fixado para o contrato.

12.3. Quando a não conclusão do contrato referida no item anterior decorrer de culpa do contratado:

- a) ficará ele constituído em mora, sendo-lhe aplicáveis as respectivas sanções administrativas; e
- b) poderá a Administração optar pela extinção do contrato e, nesse caso, adotará as medidas admitidas em lei para a continuidade da execução contratual.

12.4. O contrato poderá ser extinto antes de cumpridas as obrigações nele estipuladas, ou antes do prazo nele fixado, por algum dos motivos previstos no artigo 137 da Lei nº 14.133/21, bem como amigavelmente, assegurados o contraditório e a ampla defesa.

12.5. Nesta hipótese, aplicam-se também os artigos 138 e 139 da mesma Lei.

12.6. A alteração social ou a modificação da finalidade ou da estrutura da empresa não ensejará a extinção se não restringir sua capacidade de concluir o contrato.

12.7. Se a operação implicar mudança da pessoa jurídica contratada, deverá ser formalizado termo aditivo para alteração subjetiva.

12.8. O termo de extinção, sempre que possível, será precedido:

- 12.8.1. Balanço dos eventos contratuais já cumpridos ou parcialmente cumpridos;
- 12.8.2. Relação dos pagamentos já efetuados e ainda devidos;
- 12.8.3. Indenizações e multas.



ESTADO DO MARANHÃO  
PREFEITURA MUNICIPAL DE SÃO PEDRO DOS CRENTES  
Av. Canaã, s/n, Centro, São Pedro dos Crentes – MA, CEP: 65978-000



12.9. A extinção do contrato não configura óbice para o reconhecimento do desequilíbrio econômico-financeiro, hipótese em que será concedida indenização por meio de termo indenizatório (art. 131, caput, da Lei n.º 14.133, de 2021).

12.10. O contrato poderá ser extinto caso se constate que o contratado mantém vínculo de natureza técnica, comercial, econômica, financeira, trabalhista ou civil com dirigente do órgão ou entidade contratante ou com agente público que tenha desempenhado função na licitação ou atue na fiscalização ou na gestão do contrato, ou que deles seja cônjuge, companheiro ou parente em linha reta, colateral ou por afinidade, até o terceiro grau (art. 14, inciso IV, da Lei n.º 14.133, de 2021).

### 13. CLÁUSULA DÉCIMA TERCEIRA – DOTAÇÃO ORÇAMENTÁRIA (art. 92, VIII)

13.1. As despesas para atender a esta licitação estão programadas em dotação orçamentária própria, prevista no orçamento do Município para o exercício de 2025/2026, na classificação abaixo:

#### 12 – FUNDEB – FUNDO DE MANUT. DES. EDUCAÇÃO BASICA

12.361.0403.1035 – Construção, Ampliação e Reforma de unidades escolares

4.4.90.51.00 – Obras e Instalações

#### 08 – MANUTENÇÃO E DESENVOLVIMENTO DO ENSINO

12.361.0403.1019 – Construção, Ampliação e reforma de unidades escolares

4.4.90.51.00 – Obras e Instalações

### 14. CLÁUSULA DÉCIMA QUARTA – DOS CASOS OMISSOS (art. 92, III)

14.1. Os casos omissos serão decididos pelo contratante, segundo as disposições contidas na Lei nº 14.133, de 2021, e demais normas federais aplicáveis e, subsidiariamente, segundo as disposições contidas na Lei nº 8.078, de 1990 – Código de Defesa do Consumidor – e normas e princípios gerais dos contratos.

### 15. CLÁUSULA DÉCIMA QUITA – ALTERAÇÕES

15.1. Eventuais alterações contratuais reger-se-ão pela disciplina dos arts. 124 e seguintes da Lei nº 14.133, de 2021.

15.2. O contratado é obrigado a aceitar, nas mesmas condições contratuais, os acréscimos ou supressões que se fizerem necessários, até o limite de 25% (vinte e cinco por cento) do valor inicial atualizado do contrato.

15.3. As alterações contratuais deverão ser promovidas mediante celebração de termo aditivo, submetido à prévia aprovação da consultoria jurídica do contratante, salvo nos casos de justificada necessidade de antecipação de seus efeitos, hipótese em que a formalização do aditivo deverá ocorrer no prazo máximo de 1 (um) mês (art. 132 da Lei nº 14.133, de 2021).

15.4. Registros que não caracterizam alteração do contrato podem ser realizados por simples apostila,

PREFEITURA MUNICIPAL DE SÃO PEDRO DOS CRENTES

📍 Av. Canaã, s/n, Centro, São Pedro dos Crentes – MA, CEP: 65978-000

🌐 [www.saopedrodoscrentes.ma.gov.br](http://www.saopedrodoscrentes.ma.gov.br)



ESTADO DO MARANHÃO  
PREFEITURA MUNICIPAL DE SÃO PEDRO DOS CRENTES  
Av. Canaã, s/n, Centro, São Pedro dos Crentes – MA, CEP: 65978-000



dispensada a celebração de termo aditivo, na forma do art. 136 da Lei nº 14.133, de 2021.

## 16. CLÁUSULA DÉCIMA SEXTA– PUBLICAÇÃO

16.1. Incumbirá à CONTRATANTE providenciar a publicação deste instrumento, por extrato, no Diário Oficial, de acordo com o previsto na Lei nº 14.133/2021.

## 17. CLÁUSULA DÉCIMA SÉTIMA– FORO (art. 92, §1º)

17.1. Fica eleito o Foro da Comarca de BALSAS- MA, para dirimir os litígios que decorrerem da execução deste Termo de Contrato que não puderem ser compostos pela conciliação, conforme art. 92, §1º, da Lei nº 14.133/21.

São Pedro dos Crentes – MA, 05 de janeiro de 2026.

ROMULO COSTA Assinado de forma  
ARRUDA:028230 digital por ROMULO  
65369 COSTA  
ARRUDA:02823065369

ROMULO COSTA ARRUDA  
PREFEITO MUNICIPAL  
REPRESENTANTE LEGAL DO CONTRATANTE

Documento assinado digitalmente  
gov.br CARLOS EDUARDO PAIXAO MARTINS DE OLIVEIRA  
Data: 06/01/2026 15:30:44-0300  
Verifique em <https://validar.itu.gov.br>

CCI CONSTRUCOES LTDA – ME  
CNPJ: 19.455.376/0001-19  
SR. CARLOS EDUARDO PAIXÃO MARTINS DE OLIVEIRA  
RESPONSÁVEL LEGAL DA CONTRATADA

  
GUILHERME PINHEIRO MACHADO SILVA

CPF: 074.640.593-60  
PORTARIA Nº 010/2026  
FISCAL DE CONTRATOS

TESTEMUNHAS:

1 Ana Caroline dos Santos Caraloso CPF: 061.449.475-70  
2 Helange da Silva Castro vale CPF: 663298463-72

PREFEITURA MUNICIPAL DE SÃO PEDRO DOS CRENTES

📍 Av. Canaã, s/n, Centro, São Pedro dos Crentes – MA, CEP: 65978-000

🌐 [www.saopedrodoscrentes.ma.gov.br](http://www.saopedrodoscrentes.ma.gov.br)



**ESTADO DO MARANHÃO**  
**PREFEITURA MUNICIPAL DE SÃO PEDRO DOS CRENTES**  
CNPJ: 01.577.844/0001-62

**GABINETE DO PREFEITO**

**PORTARIA N.º 010/2026 DE 02 DE JANEIRO DE 2026**

Dispõe de designação, e dá outras providências...

O **PREFEITO MUNICIPAL DE SÃO PEDRO DOS CRENTES-MA**, nos termos do Art. 37, inciso II, da Constituição Federal de 1988 e na Lei Orgânica do Município de São Pedro dos Crentes, no uso de suas atribuições legais...

**RESOLVE:**

**Art. 1º - DESIGNAR o Sr. GUILHERME PINHEIRO MACHADO SILVA, com contrato Individual de Trabalho em caráter Temporário, por excepcional interesse público, em Regime Especial de Direito Administrativo (REDA) na área de ENGENHEIRO CIVIL, portador do CPF N.º. 074.640.593-60 e do RG de n.º 051058372014-6 SSP/MA, como Fiscal de Contratos da Secretaria Municipal de Infraestrutura.**

**Art. 2º - Esta Portaria entra vigor em 02 de janeiro de 2026, independente da data da sua publicação.**

**Registre-se. Publique-se. Intime-se. Cumpra-se.**

Gabinete do **PREFEITO DO MUNICÍPIO DE SÃO PEDRO DOS CRENTES**, Estado do Maranhão, aos 02 dias de janeiro de 2026.

**Romulo Costa Arruda**  
**Prefeito Municipal**

inscrita no CNPJ nº 49.271.129/0001-23. **OBJETO DO ADITIVO:** Prorrogação do período contratual. **VIGÊNCIA:** 01 de janeiro a 31 de dezembro de 2026. **FUNDAMENTO LEGAL:** Art. 107, da Lei Federal nº 14.133 de 01 de abril de 2021. **VALOR TOTAL DE: R\$ 302.965,00 (trezentos e dois mil e novecentos e sessenta e cinco reais).** São Pedro dos Crentes - MA, 07 de janeiro 2026. Romulo Costa Arruda - Prefeito Municipal.

*Publicado por: ANE CARINE DOS SANTOS CARDOSO  
Código identificador: 1c36c976393ea979860e62b88d6bcbf7f*

#### EXTRATO DE ADITAMENTO DE CONTRATO Nº 266/2025

**EXTRATO DE ADITAMENTO DE CONTRATO:** Refere-se ao 1º Termo Aditivo ao contrato 266/2025, firmado em 01 de abril de 2025, entre a Prefeitura Municipal de São Pedro dos Crentes - MA, CNPJ: 01.577.844/0001-62 e a empresa **EXATA CONSULTORIA E GESTÃO EM SAUDE PÚBLICA LTDA - ME**, pessoa jurídica de direito privado, inscrita no CNPJ nº 36.443.997/0001-00. **OBJETO DO ADITIVO:** Prorrogação do período contratual. **VIGÊNCIA:** 01 de janeiro a 31 de dezembro de 2026. **FUNDAMENTO LEGAL:** Art. 107, da Lei Federal nº 14.133 de 01 de abril de 2021; **VALOR TOTAL: R\$ 18.000,00 (dezoito mil reais).** A ser pago em 12 (doze) parcelas mensais e iguais de **1.500,00 (mil e quinhentos reais).** São Pedro dos Crentes - MA, 07 de janeiro 2026. Romulo Costa Arruda - Prefeito Municipal.

*Publicado por: ANE CARINE DOS SANTOS CARDOSO  
Código identificador: c0c64a9ac3600f97861d21aa4d784376*

#### EXTRATO DE ADITAMENTO DE CONTRATO Nº 338/2025

**EXTRATO DE ADITAMENTO DE CONTRATO:** Refere-se ao 1º Termo Aditivo ao contrato 338/2025, firmado em 09 de abril de 2025, entre a Prefeitura Municipal de São Pedro dos Crentes - MA, CNPJ: 01.577.844/0001-62 e a empresa **DISTRIBUIDORA VISUAL LTDA - ME**, pessoa jurídica de direito privado, inscrita no CNPJ nº 55.800.178/0001-09. **OBJETO DO ADITIVO:** Prorrogação do período contratual. **VIGÊNCIA:** 01 de janeiro a 31 de dezembro de 2026. **FUNDAMENTO LEGAL:** Art. 107, da Lei Federal nº 14.133 de 01 de abril de 2021; **VALOR TOTAL: R\$ 55.470,00 (cinquenta e cinco mil quatrocentos e setenta reais).** São Pedro dos Crentes - MA, 07 de janeiro 2026. Romulo Costa Arruda - Prefeito Municipal.

*Publicado por: ANE CARINE DOS SANTOS CARDOSO  
Código identificador: b9c5a1ecfa5f48ce140cc0f2202276d0*

#### EXTRATO DE ADITAMENTO DE CONTRATO Nº 433/2025

**EXTRATO DE ADITAMENTO DE CONTRATO:** Refere-se ao 1º Termo Aditivo ao contrato 433/2025, firmado em 16 de junho de 2025, entre a Prefeitura Municipal de São Pedro dos Crentes - MA, CNPJ sob o nº 01.577.844/0001-62 e a empresa **M DOS S COELHO TRANSPORTES E SERVIÇOS LTDA - EPP**, pessoa jurídica de direito privado, inscrita no CNPJ nº 39.630.316/0001-00. **OBJETO DO ADITIVO:** Prorrogação do período contratual. **VIGÊNCIA:** 01 de janeiro a 31 de dezembro de 2026. **FUNDAMENTO LEGAL:** Art. 107, da Lei Federal nº 14.133 de 01 de abril de 2021. **VALOR TOTAL DE: R\$ 192.000,00 (cento e noventa e dois mil reais).** São Pedro dos Crentes - MA, 07 de janeiro 2026. Romulo Costa Arruda - Prefeito Municipal.

Publicado por: ANE CARINE DOS SANTOS CARDOSO  
Código identificador: a584fdb08c8d208821c21e7569de1f1f  
Rubrica

#### EXTRATO DE ADITAMENTO DE CONTRATO Nº 157/2021

**EXTRATO DE ADITAMENTO DE CONTRATO:** Refere-se ao 8º Termo Aditivo ao contrato 157/2021, firmado em 05 de julho de 2021, entre a Prefeitura Municipal de São Pedro dos Crentes - MA, CNPJ sob o nº 01.577.844/0001-62 e a empresa **L. N. DE SOUZA JUNIOR - ME**, pessoa jurídica de direito privado, inscrita no CNPJ nº 26.685.053/0001-87. **OBJETO DO ADITIVO:** Prorrogação do período contratual. **VIGÊNCIA:** 01 de janeiro a 31 de dezembro de 2026. **FUNDAMENTO LEGAL:** Art. 57, II da Lei Federal nº 8.666 de 21 de junho de 1993. **VALOR TOTAL DE: R\$ 234.000,00 (duzentos e trinta e quatro mil reais)** a ser pago em 12 (doze) parcelas mensais e iguais de **R\$ 19.500,00 (dezenove mil e quinhentos reais).** São Pedro dos Crentes - MA, 07 de janeiro 2026. Romulo Costa Arruda - Prefeito Municipal.

*Publicado por: ANE CARINE DOS SANTOS CARDOSO  
Código identificador: 915a0b1490ed5157fe95756ce233b198*

#### EXTRATO DE CONTRATO Nº 020/2026

**EXTRATO DE CONTRATO Nº 020/2026. CONCORRÊNCIA ELETRÔNICA Nº 013/2025. PROCESSO ADMINISTRATIVO: 132/2025. CONTRATANTE:** Prefeitura Municipal de São Pedro dos Crentes - MA, CNPJ nº 01.577.844/0001-62. **CONTRATADA:** CCI CONSTRUÇÕES LTDA - ME, CNPJ: 19.455.376/0001-19. Valor R\$ 300.000,00 (trezentos mil reais). **OBJETO:** Contratação de pessoa jurídica para reforma e ampliação da Escola Horácio José da Silva, localizada no município de São Pedro dos Crentes - MA. **FUNDAMENTO LEGAL:** Lei nº 14.133/2021, e demais legislação aplicável. **TERMO DE HOMOLOGAÇÃO:** 05/01/2026. **PRAZO DE VIGÊNCIA:** O prazo de vigência da contratação é de 12 (doze) meses conforme cronograma do projeto básico, contados da data de assinatura do Contrato. São Pedro dos Crentes - MA, 07 de janeiro de 2026. ROMULO COSTA ARRUDA - Prefeito Municipal.

*Publicado por: ANE CARINE DOS SANTOS CARDOSO  
Código identificador: c3fd6100ac9d2f809a87e2d5b96c6cc7*

#### PORTARIA Nº 010/2026 DE 02 DE JANEIRO DE 2026

Dispõe de designação, e dá outras providências...

**O PREFEITO MUNICIPAL DE SÃO PEDRO DOS CRENTES-MA**, nos termos do Art. 37, inciso II, da Constituição Federal de 1988 e na Lei Orgânica do Município de São Pedro dos Crentes, no uso de suas atribuições legais...

#### RESOLVE:

**Art. 1º - DESIGNAR** à Sr. **GUILHERME PINHEIRO MACHADO SILVA**, com contrato Individual de Trabalho em caráter Temporário, por excepcional interesse público, em **Regime Especial de Direito Administrativo (REDA)** na área de **ENGENHEIRO CIVIL**, portador do CPF Nº. **074.640.593-60** e do RG de nº **051058372014-6 SSP/MA**, como **Fiscal de Contratos da Secretaria Municipal de Infraestrutura**.

**Art. 2º -** Esta Portaria entra vigor em 02 de janeiro de 2026, independente da data da sua publicação.

**Registre-se. Publique-se. Intime-se. Cumpra-se.**



Gabinete do **PREFEITO DO MUNICÍPIO DE SÃO PEDRO DOS CRENTES**, Estado do Maranhão, aos 02 dias de janeiro de 2026.

**Romulo Costa Arruda**  
Prefeito Municipal

*Publicado por: ANE CARINE DOS SANTOS CARDOSO*  
Código identificador: d605d71a4cb0473a0268629b6284334a

**PORTARIA N.º 011/2026 DE 02 DE JANEIRO DE 2026**

Dispõe de designação, e dá outras providências...

O **PREFEITO MUNICIPAL DE SÃO PEDRO DOS CRENTES-MA**, nos termos do Art. 37, inciso II, da Constituição Federal de 1988 e na Lei Orgânica do Município de São Pedro dos Crentes, no uso de suas atribuições legais...

**RESOLVE:**

**Art. 1º - DESIGNAR** à Sra. **DELINAN DE SOUSA NASCIMENTO**, em cargo de comissão de Assessora Especial II, portadora do CPF Nº. **22.193.483-34** e do RG de nº **62029292017-1 SSP/MA**, como **Fiscal de Contratos da Secretaria Municipal de Administração**.

**Art. 2º -** Esta Portaria entra vigor em 02 de janeiro de 2026, independente da data da sua publicação.

**Registre-se. Publique-se. Intime-se. Cumpra-se.**

Gabinete do **PREFEITO DO MUNICÍPIO DE SÃO PEDRO DOS CRENTES**, Estado do Maranhão, aos 02 dias de janeiro de 2026.

**Romulo Costa Arruda**  
Prefeito Municipal

*Publicado por: ANE CARINE DOS SANTOS CARDOSO*  
Código identificador: c82955f31f3facbde1cba653ad40d870

**PORTARIA N.º 013/2026 DE 02 DE JANEIRO DE 2026**

Dispõe de designação, e dá outras providências...

O **PREFEITO MUNICIPAL DE SÃO PEDRO DOS CRENTES-MA**, nos termos do Art. 37, inciso II, da Constituição Federal de 1988 e na Lei Orgânica do Município de São Pedro dos Crentes, no uso de suas atribuições legais...

**RESOLVE:**

**Art. 1º - DESIGNAR** o Sr. **ROSEILDON DA SILVA CONCEIÇÃO**, em cargo de comissão de Coordenador de Vigilância Sanitária, Lotado na Secretaria Municipal de Saúde na subdivisão VIGILÂNCIA SANITÁRIA, portador (a) do CPF sob o nº **054.323.373-12** e do RG de nº **263518720038 SSP/MA**, como **Fiscal de Contratos da Secretaria Municipal de Saúde**.

**Art. 2º -** Esta Portaria entra em vigor em 02 de janeiro 2026 independente da data de sua publicação.

**Registre-se. Publique-se. Intime-se. Cumpra-se.**

Gabinete do **PREFEITO DO MUNICÍPIO DE SÃO PEDRO DOS CRENTES**, Estado do Maranhão, aos 02 dias de janeiro de 2026.

**Romulo Costa Arruda**  
Prefeito Municipal

*Publicado por: ANE CARINE DOS SANTOS CARDOSO*  
Código identificador: e8be4af9c475c92638aa255935838715

**PORTARIA N.º 014/2026 DE 02 DE JANEIRO DE 2026**

Dispõe de designação, e dá outras providências...

O **PREFEITO MUNICIPAL DE SÃO PEDRO DOS CRENTES-MA**, nos termos do Art. 37, inciso II, da Constituição Federal de 1988 e na Lei Orgânica do Município de São Pedro dos Crentes, no uso de suas atribuições legais...

**RESOLVE:**

**Art. 1º - DESIGNAR** à Sra. **CLEANE FONSECA BARROS CASTRO**, em cargo de comissão de **Assessora Especial II**, Lotada na Secretaria Municipal de Assistência Social, portador(a) do CPF sob o nº **666.787.063-15** e do RG de nº **63077196-0 SSP/MA**, como **Fiscal de Contratos da Secretaria Municipal de Assistência Social**.

**Art. 2º -** Esta Portaria entra em vigor em 02 de janeiro 2026, independentemente da sua publicação.

**Registre-se. Publique-se. Intime-se. Cumpra-se.**

Gabinete do **PREFEITO DO MUNICÍPIO DE SÃO PEDRO DOS CRENTES**, Estado do Maranhão, aos 02 dias de janeiro de 2026.

**Romulo Costa Arruda**  
Prefeito Municipal

*Publicado por: ANE CARINE DOS SANTOS CARDOSO*  
Código identificador: 582ddb863eb1e0dc6b5813abf94cbec

**PORTARIA N.º 015/2026 DE 02 DE JANEIRO DE 2026**

Dispõe de designação, e dá outras providências...

O **PREFEITO MUNICIPAL DE SÃO PEDRO DOS CRENTES-MA**, nos termos do Art. 37, inciso II, da Constituição Federal de 1988 e na Lei Orgânica do Município de São Pedro dos Crentes, no uso de suas atribuições legais...

**RESOLVE:**

**Art. 1º - DESIGNAR** à Sr. **ANTONIA LORENA TORRES CARDOSO ARRUDA**, com cargo em comissão de **PROCURADORA ADJUNTO**, portadora do CPF Nº. **029.634.551-27** e do RG de nº **976635 SSP/TO**, como **Fiscal de Contratos de Assessoria Jurídica Especializada**.

**Art. 2º -** Esta Portaria entra vigor em 02 de janeiro de 2026, independente da data de sua publicação.

**Registre-se. Publique-se. Intime-se. Cumpra-se.**

Gabinete do **PREFEITO DO MUNICÍPIO DE SÃO PEDRO DOS CRENTES**, Estado do Maranhão, aos 02 dias de janeiro de 2026.

**Romulo Costa Arruda**  
Prefeito Municipal

*Publicado por: ANE CARINE DOS SANTOS CARDOSO*

## PROPOSTA DE PREÇOS

CONCORRÊNCIA ELETRÔNICA Nº 013/2025  
PROCESSO ADMINISTRATIVO Nº 132/2025  
LOCAL: PREFEITURA DE SÃO PEDRO DOS CRENTES - MA

OBJETO: Contratação de pessoa jurídica para reforma e ampliação da Escola Horácio José da Silva, localizada no município de São Pedro dos Crentes - MA, conforme condições, quantidades e exigências estabelecidas neste Edital e seus anexos.

CONCORRÊNCIA ELETRÔNICA Nº 013/2025
Data de abertura: 12/12/2025
Nome da empresa: CCI CONSTRUTORA
CNPJ: 19.455.376/0001-19
Endereço: AV. NOSSA SENHORA NZARÉ, CENTRO, PALMEIRAS DO TOCANTINS - TO.
CEP: 77913-000
Telefone: (63) 99287-7806
E-mail: PONTUALCONSTRUCOESEIRELE1@GMAIL.COM
Nome: CARLOS EDUARDO PAIXÃO MARTINS DE OLIVEIRA
CPF: 071.359.021-14
RG/órgão emissor: 1298505SSP/TO
Dados bancários: BANCO DO BRASIL AG: 0810-9 CONTA: 044448-0

**PONTUAL CONSTRUÇÕES LTDA | Tipo: ME - LC123: Sim - Documento 19.455.376/0001-19 -  
Endereço: RUA NOSSA SENHORA DO NAZARE - CEP: 77913000 - UF: TO - Município: Palmeiras do  
Tocantins - Telefone: (63) 99253-4929**

Código	Produto	Modelo	Marca/Fabricante	Qtd	Valor Unitário	Valor Total
0001	CONTRATAÇÃO DE PESSOA JURÍDICA PARA REFORMA E AMPLIAÇÃO DA ESCOLA HORÁCIO JOSÉ DA SILVA, LOCALIZADA NO MUNICÍPIO DE SÃO PEDRO DOS CRENTES - MA, CONFORME CONDIÇÕES, QUANTIDADES E EXIGÊNCIAS ESTABELECIDAS NESTE EDITAL E SEUS ANEXOS	N/C	N/C	1 SVÇ	R\$ 300.000,00	R\$ 300.000,00
TOTAL DO VENCEDOR					R\$ 300.000,00	

**Valor Total: R\$ 300.000,00**

**VALOR TOTAL: TREZENTOS MIL REAIS**

A EMPRESA: CCI CONSTRUTORA DECLARA QUE:

1. ESTÃO INCLUSAS NO VALOR COTADO TODAS AS DESPESAS COM MÃO DE OBRA E, BEM COMO, TODOS OS TRIBUTOS E ENCARGOS FISCAIS, SOCIAIS, TRABALHISTAS, PREVIDENCIÁRIOS E COMERCIAIS E, AINDA, OS GASTOS COM TRANSPORTE E ACONDICIONAMENTO DOS PRODUTOS EM EMBALAGENS ADEQUADAS.
2. VALIDADE DA PROPOSTA: 60 (SESSENTA) DIAS.
3. PRAZO DE INÍCIO DE FORNECIMENTO/EXECUÇÃO DOS SERVIÇOS DE ACORDO COM O ESTABELECIDO NO TERMO DE REFERÊNCIA (ANEXO I) DO EDITAL DESSE PROCESSO.
4. QUE NÃO INCIDE NAS VEDAÇÕES PREVISTAS NA LEI Nº 14.133/2021.
5. QUE O PRAZO DE INÍCIO DA ENTREGA DOS PRODUTOS SERÁ DE ACORDO COM OS TERMOS ESTABELECIDOS NO ANEXO I, DESTE EDITAL A CONTAR DO RECEBIMENTO, POR PARTE DA CONTRATADA, DA ORDEM DE COMPRA OU DOCUMENTO SIMILAR. NO \*\*\* endereço, TODOS OS BENS SERÃO AVALIADOS, SOB PENA DE DEVOLUÇÃO DE NÃO ACEITE, CASO NÃO ATENDA A DESCRIMINAÇÃO DO TERMO DE REFERÊNCIA DO REFERIDO EDITAL OU DE MÁ QUALIDADE.

SÃO PEDRO DOS CRENTES – MA, 17 DE DEZEMBRO DE 2025.

CARLOS EDUARDO PAIXÃO MARTINS DE OLIVEIRA

Assinado de forma digital por CARLOS EDUARDO  
PAIXÃO MARTINS DE OLIVEIRA  
Dados: 2025.12.17 15:55:29 -03'00'

---

**CARLOS EDUARDO PAIXÃO MARTINS DE OLIVEIRA**

CPF: 071.359.021-14

CCI CONSTRUTORA

CNPJ: 19.455.376/0001-19

**OBS. SERÃO DESCLASSIFICADAS AS PROPOSTAS QUE APRESENTAREM COTAÇÕES CONTENDO PREÇOS EXCESSIVOS, SIMBÓLICOS, DE VALOR ZERO OU INEXEQUÍVEIS, NA FORMA DA LEGISLAÇÃO EM VIGOR, OU AINDA, QUE OFEREÇAM PREÇOS OU VANTAGENS**



**CCI CONSTRUTORA**

CNPJ: 19.455.376/0001-19  
63. 99287.7806

PREFEITURA MUNICIPAL DE SÃO PEDRO DOS CRENTES

Obra:

**REFORMA E AMPLIAÇÃO ESCOLA HORACIO JOSE**

Item	Descrição	Valor (R\$)	Parcelas:	1	2	3	4	5	6	7	8	9	10	11
				01/26	02/26	03/26	04/26	05/26	06/26	07/26	08/26	09/26	10/26	11/26
1.	Reforma e Ampliação Escola Horacio Jose	300.000,00	% Período:	4,58%	92,17%	3,26%								
1.1.	SERVIÇOS PRELIMINARES	4.064,28	% Período:	69,69%	29,27%	1,03%								
1.2.	ADMINISTRAÇÃO DA OBRA	28.860,87	% Período:	4,58%	92,17%	3,26%								
1.3.	DEMOLIÇÃO	10.801,49	% Período:	100,00%										
1.4.	ESCAVAÇÃO, FUNDAÇÃO E LEVANTE	134.867,06	% Período:		100,00%									
1.5.	ESQUADRIAS NOVAS	10.040,36	% Período:			100,00%								
1.6.	MATERIAIS	79.244,52	% Período:		100,00%									
1.7.	PINTURA FINAL	32.121,42	% Período:		100,00%									
<b>Total: R\$ 300.000,00</b>				%:	4,58%	92,17%	3,26%							
				Repa	-	-	-							
Período:				Contrapartid	18.312,19	288.665,05	13.022,76							
				Outros:	-	-	-							
				Investiment	18.312,19	268.665,05	13.022,76							
				%:	4,58%	98,74%	100,00%							
Acumulado:				Repa	-	-	-							
				Contrapartid	18.312,19	286.977,24	300.000,00							
				Outros:	-	-	-							
				Investiment	18.312,19	286.977,24	300.000,00							

CCI CONSTRUÇÕES LTDA  
CNPJ: 19.455.376/0001-19

Documento assinado digitalmente

gov.br

CARLOS EDUARDO PAIXAO MARTINS DE OLIVEI

Data: 15/12/2025 08:37:27-0300

Verifique em <https://validar.iti.gov.br>





**CCI. CONSTRUTORA**

CNPJ: 19.455.376/0001-19  
63. 99287.7806

PREFEITURA MUNICIPAL DE SÃO PEDRO DOS CRENTES

Obra:

**REFORMA E AMPLIAÇÃO ESCOLA HORACIO JOSE**

Item	Descrição	Unidade	Quantidade	Custo Unitário (sem BDI) (R\$)	Preço Unitário (com BDI) (R\$)	Preço Total (R\$)
1.0						
1.1	<b>SERVIÇOS PRELIMINARES</b>					<b>R\$ 4.064,28</b>
1.1.1	PLACA DE OBRA	UN	1,00	R\$ 1.000,15	R\$ 1.314,80	R\$ 1.314,80
1.1.2	EXECUÇÃO DE CENTRAL DE ARMADURA EM CANTEIRO DE OBRA, NÃO INCLUSO MOBILIÁRIO E EQUIPAMENTOS. AF_04/2016	M	10,00	R\$ 209,15	R\$ 274,95	R\$ 2.749,49
1.2	<b>ADMINISTRAÇÃO DA OBRA</b>					<b>R\$ 28.860,87</b>
1.2.1	ENGENHEIRO CIVIL DE OBRA JUNIOR COM ENCARGOS COMPLEMENTARES	MES	1,00	R\$ 15.921,82	R\$ 20.930,56	R\$ 20.930,56
1.2.2	MESTRE DE OBRAS COM ENCARGOS COMPLEMENTARES	MES	1,00	R\$ 6.032,49	R\$ 7.930,31	R\$ 7.930,31
1.3	<b>DEMOLIÇÃO</b>					<b>R\$ 10.801,49</b>
1.3.1	DEMOLIÇÃO CONTROLADA DE CONCRETO COM MARTELETE	M3	10,00	R\$ 500,67	R\$ 658,18	R\$ 6.581,81
1.3.2	RECOMPOSIÇÃO MANUAL DE ATERRO COM MATERIAL DE JAZIDA	M3	70,00	R\$ 38,51	R\$ 50,63	R\$ 3.543,77
1.3.3	REMOÇÃO DE PORTAS, DE FORMA MANUAL, SEM REAPROVEITAMENTO. AF_09/2023	M2	2,00	R\$ 8,95	R\$ 11,77	R\$ 23,53
1.3.4	DEMOLIÇÃO DE ALVENARIA DE BLOCO FURADO, DE FORMA MANUAL, SEM REAPROVEITAMENTO. AF_09/2023	M3	9,00	R\$ 55,14	R\$ 72,49	R\$ 652,38
1.4	<b>ESCAVAÇÃO, FUNDAÇÃO E LEVANTE</b>					<b>R\$ 134.867,06</b>
1.4.1	CONCRETAGEM DE SAPATA CORRIDA, FCK 30 MPA, COM USO DE BOMBA - LANÇAMENTO, ADENSAMENTO E ACABAMENTO. AF_01/2024	M3	15,00	R\$ 543,29	R\$ 714,21	R\$ 10.713,14
1.4.2	EXECUÇÃO DE RADIER, ESPESSURA DE 15 CM, FCK = 30 MPA, COM USO DE FORMAS EM MADEIRA SERRADA. AF_09/2021	M2	155,45	R\$ 168,12	R\$ 221,01	R\$ 34.356,09
1.4.3	ALVENARIA DE VEDAÇÃO DE BLOCOS CERÂMICOS FURADOS NA HORIZONTAL DE 9X14X19 CM (ESPESSURA 9 CM) E ARGAMASSA DE ASSENTAMENTO COM PREPARO MANUAL. AF_12/2021	M2	350,00	R\$ 86,83	R\$ 114,15	R\$ 39.951,35



PREFEITURA MUNICIPAL DE SÃO PEDRO DOS CRENTES - MA

1.4.4.	CONCRETAGEM DE PILARES, FCK = 25 MPA, COM USO DE BOMBA - LANÇAMENTO, ADENSAMENTO E ACABAMENTO. AF_02/2022_PS	M3	10,00	R\$ 634,86	R\$ 834,59	R\$ 8.345,87
1.4.5.	LASTRO DE CONCRETO MAGRO, APLICADO EM BLOCOS DE COROAMENTO OU SAPATAS. AF_01/2024	M3	5,14	R\$ 641,63	R\$ 843,49	R\$ 4.335,52
1.4.6.	LANÇAMENTO COM USO DE BALDES, ADENSAMENTO E ACABAMENTO DE CONCRETO EM ESTRUTURAS. AF_02/2022	M3	25,40	R\$ 205,99	R\$ 270,79	R\$ 6.878,18
1.4.7.	ARMAÇÃO EM AÇO CA-50 - FORNECIMENTO, PREPARO E COLOCAÇÃO	KG	355,87	R\$ 10,49	R\$ 13,79	R\$ 4.907,50
1.4.8.	FÓRMAS DE COMPENSADO PLASTIFICADO 14 MM - USO GERAL - UTILIZAÇÃO DE 2 VEZES - CONFECÇÃO, INSTALAÇÃO E RETIRADA	M²	30,00	R\$ 80,95	R\$ 106,42	R\$ 3.192,51
1.4.9.	EMBOÇO COM ARGAMASSA DE CIMENTO, CAL HIDRATADA E AREIA 1:2:8 COM ESPESSURA DE 2 CM - APLICAÇÃO MANUAL	M²	285,78	R\$ 25,62	R\$ 33,68	R\$ 9.625,09
1.4.10.	ARGAMASSA TRAÇO 1:3 (EM VOLUME DE CIMENTO E AREIA MÉDIA ÚMIDA) PARA CONTRAPISO, PREPARO MECÂNICO COM BETONEIRA 600 L. AF_08/2019	M3	15,56	R\$ 375,59	R\$ 493,75	R\$ 7.682,76
1.4.11.	CONCRETAGEM DE VIGAS E LAJES, FCK=25 MPA, PARA LAJES MACIÇAS OU NERVURADAS COM GRUA DE CAÇAMBA DE 500 L EM EDIFICAÇÃO DE MULTIPAVIMENTOS ATÉ 16 ANDARES - LANÇAMENTO, ADENSAMENTO E ACABAMENTO. AF_02/2022	M3	5,24	R\$ 708,29	R\$ 931,12	R\$ 4.879,06
1.5.	<b>ESQUADRIAS NOVAS</b>					R\$ 10.040,36
1.5.1.	JANELA DE AÇO TIPO BASCULANTE PARA VIDROS, COM BATENTE, FERRAGENS E PINTURA ANTICORROSIVA, EXCLUSIVE VIDROS, ACABAMENTO, ALIZAR E CONTRAMARCO, FIXAÇÃO COM ARGAMASSA. FORNECIMENTO E INSTALAÇÃO. AF_11/2024	M2	6,00	R\$ 590,13	R\$ 775,78	R\$ 4.654,71
1.5.2.	KIT DE PORTA-PRONTA DE MADEIRA EM ACABAMENTO MELAMÍNICO BRANCO, FOLHA PESADA OU SUPERPESADA, E BATENTE METÁLICO, 90X210CM, FIXAÇÃO COM ARGAMASSA - FORNECIMENTO E INSTALAÇÃO. AF_12/2019	UN	4,00	R\$ 1.024,20	R\$ 1.346,41	R\$ 5.385,65
1.6.	<b>MATERIAIS</b>					R\$ 79.244,52
1.6.1.	CHAPA DE AÇO GROSSA PRETA 5/8 (16,00MM)	KG	102,40	R\$ 16,93	R\$ 22,26	R\$ 2.279,03
1.6.2.	PARAFUSO J 19 X 200 MM	UN	119,78	R\$ 7,44	R\$ 9,78	R\$ 1.171,52
1.6.3.	INVERSOR DE SOLDA MONOFÁSICO DE 160 A, POTÊNCIA DE 5400 W, TENSÃO DE 220 V, PARA SOLDA COM ELETRODOS DE 2,0 A 4,0 MM E PROCESSO TIG - CHP DIURNO. AF_06/2018	CHP	620,00	R\$ 4,66	R\$ 6,13	R\$ 3.798,14
1.6.4.	BANCADA GRANITO CINZA 150 X 60 CM, COM CUBA DE EMBUTIR DE AÇO, VÁLVULA AMERICANA EM METAL, SIFÃO FLEXÍVEL EM PVC, ENGATE FLEXÍVEL 30 CM, TORNEIRA CROMADA LONGA, DE PAREDE, 1/2" OU 3/4", P/ COZINHA, PADRÃO POPULAR - FORNEC. E INSTALAÇÃO. AF_01/2020	UN	2,00	R\$ 1.301,05	R\$ 1.710,36	R\$ 3.420,72
1.6.5.	FORRO EM PLACAS DE GESSO, PARA AMBIENTES RESIDENCIAIS. AF_08/2023_PS	M2	150,85	R\$ 48,33	R\$ 63,53	R\$ 9.584,20
1.6.6.	TELHA DE BARRO / CERAMICA, NAO ESMALTADA, TIPO ROMANA, AMERICANA, PORTUGUESA, FRANCESA, COMPRIMENTO DE *41* CM,	UN	487,00	R\$ 23,09	R\$ 30,35	R\$ 14.782,45
1.6.7.	ESTRUTURA TRELIÇADA DE COBERTURA, TIPO ARCO, COM LIGAÇÕES PARAFUSADAS, INCLUSOS PERFIS METÁLICOS, CHAPAS METÁLICAS, MÃO DE OBRA E TRANSPORTE COM GUINDASTE - FORNECIMENTO E INSTALAÇÃO. AF_01/2020_PSA	KG	675,15	R\$ 19,07	R\$ 25,07	R\$ 16.925,62



PREFEITURA MUNICIPAL DE SÃO PEDRO DOS CRENTES - MA

1.6.8.	TELHAMENTO COM TELHA DE AÇO/ALUMÍNIO E = 0,5 MM, COM ATÉ 2 ÁGUAS, INCLUSO IÇAMENTO. AF_07/2019	M2	150,00	R\$ 54,84	R\$ 72,09	R\$ 10.813,90
1.6.9.	CALHA EM CHAPA DE AÇO GALVANIZADO NÚMERO 24, DESENVOLVIMENTO DE 100 CM, INCLUSO TRANSPORTE VERTICAL. AF_07/2019	M	10,00	R\$ 141,88	R\$ 186,52	R\$ 1.865,15
1.6.10.	VASO SANITARIO SIFONADO CONVENCIONAL COM LOUÇA BRANCA, INCLUSO CONJUNTO DE LIGAÇÃO PARA BACIA SANITÁRIA AJUSTÁVEL - FORNECIMENTO E INSTALAÇÃO. AF_01/2020	UN	2,00	R\$ 342,32	R\$ 450,01	R\$ 900,03
1.6.11.	INTERRUPTOR BIPOLAR (1 MÓDULO), 10A/250V, INCLUINDO SUPORTE E PLACA - FORNECIMENTO E INSTALAÇÃO. AF_03/2023	UN	4,00	R\$ 47,78	R\$ 62,81	R\$ 251,25
1.6.12.	AJUDANTE DE ELETRICISTA COM ENCARGOS COMPLEMENTARES	MES	1,00	R\$ 4.038,22	R\$ 5.308,64	R\$ 5.308,64
1.6.13.	ELETRICISTA COM ENCARGOS COMPLEMENTARES	MES	1,00	R\$ 4.756,57	R\$ 6.252,99	R\$ 6.252,99
1.6.14.	LAMPADA FLUORESCENTE COMPACTA ELETRONICA - POTENCIA 20W	UN	20,00	R\$ 12,38	R\$ 16,27	R\$ 325,49
1.6.15.	CABO DE COBRE, FLEXIVEL, CLASSE 4 OU 5, ISOLACAO EM PVC/A, ANTICHAMA BWF-B, 1 CONDUTOR, 450/750 V, SECAO NOMINAL 2,5 MM2	M	78,00	R\$ 2,82	R\$ 3,71	R\$ 289,16
1.6.16.	FITA ISOLANTE ADESIVA ANTICHAMA, USO ATE 750 V, EM ROLO DE 19 MM X 5 M	UN	3,00	R\$ 0,07	R\$ 0,09	R\$ 0,28
1.6.17.	DUCHA / CHUVEIRO PLASTICO SIMPLES, 5", BRANCO, PARA ACOPLAR EM HASTE 1/2", AGUA FRIA	UN	1,00	R\$ 11,73	R\$ 15,42	R\$ 15,42
1.6.18.	LAVATÓRIO LOUÇA BRANCA SUSPENSO, 29,5 X 39CM OU EQUIVALENTE, PADRÃO POPULAR, INCLUSO SIFÃO FLEXÍVEL EM PVC, VÁLVULA E ENGATE FLEXÍVEL 30CM EM PLÁSTICO E TORNEIRA CROMADA DE MESA, PADRÃO POPULAR - FORNECIMENTO E INSTALAÇÃO. AF_01/2020	UN	1,00	R\$ 260,64	R\$ 342,64	R\$ 342,64
1.6.19.	CUBA DE EMBUTIR RETANGULAR DE AÇO INOXIDÁVEL, 56 X 33 X 12 CM - FORNECIMENTO E INSTALAÇÃO. AF_01/2020	UN	3,00	R\$ 232,74	R\$ 305,96	R\$ 917,88
1.7	PINTURA FINAL					R\$ 32.121,42
1.7.1.	PINTURA LÁTEX ACRÍLICA PREMIUM, APLICAÇÃO MANUAL EM PAREDES, DUAS DEMÃOS. AF_04/2023	M2	1125,00	R\$ 10,05	R\$ 13,21	R\$ 14.863,20
1.7.2.	EMASSAMENTO COM MASSA LÁTEX, APLICAÇÃO EM PAREDE, DUAS DEMÃOS, LIXAMENTO MANUAL. AF_04/2023	M2	1125,00	R\$ 6,80	R\$ 8,94	R\$ 10.056,69
1.7.3.	PINTOR COM ENCARGOS COMPLEMENTARES	MES	1,00	R\$ 3.190,61	R\$ 4.194,38	R\$ 4.194,38
1.7.4.	AJUDANTE DE PINTOR COM ENCARGOS COMPLEMENTARES	MES	1,00	R\$ 2.287,51	R\$ 3.007,15	R\$ 3.007,15
<b>Valor Total com BDI</b>						<b>R\$ 300.000,00</b>

Documento assinado digitalmente



CARLOS EDUARDO PAIXAO MARTINS DE OLIVEIRA  
Data: 14/12/2025 21:08:39 -0300  
Verifique em <https://validar.itl.gov.br>

CCI CONSTRUÇÕES LTDA  
CNPJ: 19.455.376/0001-19





## REFORMA E AMPLIAÇÃO ESCOLA HORACIO JOSE

LOCALIDADE SINAPI SAO LUIS	DATA BASE	DESCRIÇÃO DO LOTE Reforma e Ampliação Escola Horacio Jose	MUNICÍPIO / UF SÃO PEDRO DOS CRENTES	BDI 1 31,46%	BDI 2 0,00%	BDI 3 0,00%
-------------------------------	--------------	--	---	-----------------	----------------	----------------

Item	Fonte	Código	Descrição	Unidade	Quantidade	Custo Unitário (sem BDI) (R\$)	BDI (%)	Preço Unitário (com BDI) (R\$)	Preço Total (R\$)
Reforma e Ampliação Escola Horacio Jose									300.000,00R\$

Foi considerado arredondamento de duas casas decimais para Quantidade; Custo Unitário; BDI; Preço Unitário; Preço Total.

Siglas da Composição do Investimento: RA - Rateio proporcional entre Repasse e Contrapartida; RP - 100% Repasse; CP - 100% Contrapartida; OU - 100% Outros.



Documento assinado digitalmente  
CARLOS EDUARDO PAIXAO MARTINS DE OLIVEIRA  
Data: 15/12/2025 10:33:46-0300  
Verifique em <https://validar.itl.gov.br>

CCI CONSTRUÇÕES LTDA  
CNPJ: 19.455.376/0001-19





MARANHÃO

VIGÊNCIA A PARTIR DE 07/2015

ENCARGOS SOCIAIS SOBRE A MÃO DE OBRA					
CÓDIGO	DESCRIÇÃO	COM DESONERAÇÃO		SEM DESONERAÇÃO	
		HORISTA %	MENSALISTA %	HORISTA %	MENSALISTA %
<b>GRUPO A</b>					
A1	INSS	0,00%	0,00%	20,00%	20,00%
A2	SESI	1,50%	1,50%	1,50%	1,50%
A3	SENAI	1,00%	1,00%	1,00%	1,00%
A4	INCRA	0,20%	0,20%	0,20%	0,20%
A5	SEBRAE	0,60%	0,60%	0,60%	0,60%
A6	Salário Educação	2,50%	2,50%	2,50%	2,50%
A7	Seguro Contra Acidentes de Trabalho	3,00%	3,00%	3,00%	3,00%
A8	FGTS	8,00%	8,00%	8,00%	8,00%
A9	SECONCI	0,00%	0,00%	0,00%	0,00%
A	<b>Total</b>	<b>16,80%</b>	<b>16,80%</b>	<b>36,80%</b>	<b>36,80%</b>
<b>GRUPO B</b>					
B1	Repouso Semanal Remunerado	17,91%	Não incide	17,91%	Não incide
B2	Feridos	3,96%	Não incide	3,96%	Não incide
B3	Auxílio - Enfermidade	0,91%	0,69%	0,91%	0,69%
B4	13º Salário	10,95%	8,33%	10,95%	8,33%
B5	Licença Paternidade	0,08%	0,06%	0,08%	0,06%
B6	Faltas Justificadas	0,73%	0,56%	0,73%	0,56%
B7	Dias de Chuvas	1,64%	Não incide	1,64%	Não incide
B8	Auxílio Acidente de Trabalho	0,12%	0,09%	0,12%	0,09%
B9	Férias Gozadas	10,53%	8,02%	10,53%	8,02%
B10	Salário Maternidade	0,03%	0,02%	0,03%	0,02%
B	<b>Total</b>	<b>46,86%</b>	<b>17,77%</b>	<b>46,86%</b>	<b>17,77%</b>
<b>GRUPO C</b>					
C1	Aviso Prévio Indenizado	6,98%	5,32%	6,98%	5,32%
C2	Aviso Prévio Trabalhado	0,16%	0,13%	0,16%	0,13%
C3	Férias Indenizadas	3,92%	2,98%	3,92%	2,98%
C4	Depósito Rescisão Sem Justa Causa	5,28%	4,02%	5,28%	4,02%
C5	Indenização Adicional	0,59%	0,45%	0,59%	0,45%
C	<b>Total</b>	<b>16,93%</b>	<b>12,90%</b>	<b>16,93%</b>	<b>12,90%</b>
<b>GRUPO D</b>					
D1	Reincidência de Grupo A sobre Grupo B	7,87%	2,99%	17,24%	6,54%
D2	Reincidência de Grupo A sobre Aviso Prévio Trabalhado e Reincidência do FGTS sobre Aviso Prévio Indenizado	0,59%	0,45%	0,62%	0,47%
D	<b>Total</b>	<b>8,46%</b>	<b>3,44%</b>	<b>17,86%</b>	<b>7,01%</b>
<b>TOTAL(A+B+C+D)</b>		<b>89,05%</b>	<b>50,91%</b>	<b>118,45%</b>	<b>74,48%</b>

## JUSTIFICATIVA TÉCNICA DO PREÇO OFERTADO

CONCORRÊNCIA ELETRÔNICA Nº 013/2025

PROCESSO ADMINISTRATIVO Nº 132/2025

OBJETO: Reforma e ampliação da Escola Horácio José da Silva

LOCAL: São Pedro dos Crentes – MA

### 1. IDENTIFICAÇÃO DA PROPONENTE

- Razão Social: CCI CONSTRUTORA
- CNPJ: 19.455.376/0001-19
- Endereço: Av. Nossa Senhora Nazaré, Centro, Palmeiras do Tocantins – TO
- CEP: 77913-000

### 2. FINALIDADE DA JUSTIFICATIVA

A presente Justificativa Técnica do Preço Ofertado tem por objetivo demonstrar, de forma clara, objetiva e tecnicamente fundamentada, que o valor apresentado pela CCI Construtora para a execução da obra de reforma e ampliação da Escola Horácio José da Silva é exequível, compatível com o mercado e plenamente suficiente para garantir a execução integral dos serviços com qualidade, segurança e atendimento aos prazos estabelecidos no Edital da Concorrência Eletrônica nº 013/2025.

O preço ofertado resulta da adoção de métodos construtivos eficientes, planejamento detalhado, produtividade adequada da mão de obra, uso racional de recursos, tecnologia apropriada e gestão rigorosa de custos.

### 3. MÉTODO CONSTRUTIVO ADOTADO

A execução da obra será realizada por meio de métodos construtivos consagrados e adequados à tipologia de edificações escolares, priorizando eficiência, durabilidade e facilidade de manutenção.

#### 3.1 Planejamento e Sequenciamento dos Serviços

- Execução conforme cronograma físico-financeiro detalhado;
- Organização dos serviços por etapas lógicas, evitando retrabalhos;

- Integração entre equipes de diferentes frentes de trabalho;
- Compatibilização entre serviços de reforma e ampliação, reduzindo interferências.

### 3.2 Execução dos Serviços

- Demolições e adequações executadas de forma controlada, minimizando perdas;
- Serviços estruturais e de alvenaria realizados com uso de formas padronizadas e racionalização de insumos;
- Revestimentos, instalações e acabamentos executados conforme boas práticas da construção civil;
- Adoção de técnicas que reduzem desperdícios e aumentam a produtividade.

## 4. PRODUTIVIDADE E EFICIÊNCIA OPERACIONAL

A produtividade da obra foi estimada com base em:

- Experiência prévia da empresa em obras de porte e tipologia semelhantes;
- Composições de custos atualizadas e compatíveis com índices oficiais;
- Dimensionamento adequado das equipes de trabalho.

### 4.1 Mão de Obra

- Equipes dimensionadas conforme a complexidade de cada etapa;
- Presença constante de encarregado e mestre de obras;
- Acompanhamento técnico por engenheiro responsável;
- Redução de ociosidade por meio de planejamento diário das atividades.

### 4.2 Otimização de Recursos

- Compra programada de materiais;
- Redução de perdas e desperdícios;
- Controle rigoroso de consumo;
- Aproveitamento racional de insumos.

Esses fatores contribuem diretamente para a diminuição do custo final da obra, sem prejuízo à qualidade.

## 5. TECNOLOGIA EMPREGADA

A CCI Construtora empregará tecnologias compatíveis com a natureza da obra, visando maior controle, qualidade e eficiência:

- Utilização de equipamentos mecanizados (betoneiras, compactadores, ferramentas elétricas);
- Controle tecnológico básico de materiais (concreto, argamassas);
- Planejamento e controle de obra por meio de cronogramas e checklists;
- Padronização de processos executivos;
- Uso de fornecedores homologados e materiais certificados.

O emprego dessas tecnologias reduz retrabalhos, aumenta a precisão dos serviços e assegura melhor desempenho dos sistemas construtivos.

## 6. COMPOSIÇÃO E JUSTIFICATIVA DO PREÇO OFERTADO

O preço ofertado foi elaborado a partir de critérios técnicos e econômicos, considerando:

- Levantamento quantitativo detalhado dos serviços;
- Custos diretos de materiais, mão de obra e equipamentos;
- Custos indiretos compatíveis com a estrutura da empresa;
- Encargos sociais e trabalhistas vigentes;
- Tributos incidentes;
- Margem de lucro compatível com o mercado.

A competitividade do preço apresentado decorre principalmente de:

- Estrutura administrativa enxuta e eficiente;
- Experiência da empresa na gestão de obras públicas;
- Logística otimizada e planejamento de compras;
- Utilização racional de equipamentos próprios;
- Redução de custos indiretos sem comprometer a execução.

Não há subavaliação de custos nem comprometimento da qualidade, sendo o preço plenamente exequível.

## 7. VIABILIDADE ECONÔMICA E GARANTIA DE EXECUÇÃO

A CCI Construtora declara que o preço ofertado assegura:

- Cumprimento integral do objeto contratual;
- Atendimento às normas técnicas e legislações vigentes;
- Qualidade dos materiais e serviços;
- Execução dentro do prazo estabelecido;
- Sustentabilidade financeira da obra.

## 8. CONSIDERAÇÕES FINAIS

Diante do exposto, resta tecnicamente justificado que o preço ofertado pela CCI Construtora é compatível com o escopo da obra, os métodos construtivos adotados, a produtividade prevista, a tecnologia empregada e a realidade do mercado, sendo plenamente suficiente para a execução da reforma e ampliação da Escola Horácio José da Silva, conforme exigências do Edital da Concorrência Eletrônica nº 013/2025.

SÃO PEDRO DOS CRENTES – MA, 17 DE DEZEMBRO DE 2025.

CARLOS EDUARDO PAIXÃO MARTINS DE OLIVEIRA

Assinado de forma digital por CARLOS EDUARDO  
PAIXÃO MARTINS DE OLIVEIRA  
Dados: 2025.12.17 16:19:30 -03'00'

---

CARLOS EDUARDO PAIXÃO MARTINS DE OLIVEIRA

CPF: 071.359.021-14

CCI CONSTRUTORA

CNPJ: 19.455.376/0001-19



## Quadro de Composição do BDI



Grau de Sigilo  
#PUBLICO

Nº OPERAÇÃO 0	Nº TRANSFEREGOV 0	PROPONENTE / TOMADOR PREFEITURA MUNICIPAL DE SÃO PEDRO DOS CRENTES
------------------	----------------------	---

**APELIDO DO EMPREENDIMENTO / DESCRIÇÃO DO LOTE**  
Reforma e Ampliação Escola Horacio Jose / Reforma e Ampliação Escola Horacio Jose

Conforme legislação tributária municipal, definir estimativa de percentual da base de cálculo para o ISS:	100,00%
Sobre a base de cálculo, definir a respectiva alíquota do ISS (entre 2% e 5%):	5,00%

### BDI 1

**TIPO DE OBRA**  
(SELECIONAR)

Itens	Siglas	% Adotado
Administração Central	AC	3,00%
Seguro e Garantia	SG	1,00%
Risco	R	0,97%
Despesas Financeiras	DF	0,59%
Lucro	L	8,13%
Tributos (impostos COFINS 3%, e PIS 0,65%)	CP	3,65%
Tributos (ISS, variável de acordo com o município)	ISS	5,00%
Tributos (Contribuição Previdenciária sobre a Receita Bruta - 0% ou 4,5% - Desoneração)	CPRB	4,50%
BDI SEM desoneração (Fórmula Acórdão TCU)	BDI PAD	24,98%
<b>BDI COM desoneração</b>	<b>BDI DES</b>	<b>31,46%</b>

- #N/D #N/D

Os valores de BDI foram calculados com o emprego da fórmula:

$$BDI = \frac{(1+AC+S+R+G)*(1+DF)*(1+L)}{(1-CP-ISS-CRPB)} - 1$$

Declaro para os devidos fins que, conforme legislação tributária municipal, a base de cálculo deste tipo de obra corresponde à 100%, com a respectiva alíquota de 5%.

Declaro para os devidos fins que o regime de Contribuição Previdenciária sobre a Receita Bruta adotado para elaboração do orçamento foi COM Desoneração, e que esta é a alternativa mais adequada para a Administração Pública.

Observações:

SÃO PEDRO DOS CRENTES

Documento assinado digitalmente  
**gov.br** CARLOS EDUARDO PAIXAO MARTINS DE OLIVEI  
Data: 16/12/2025 11:08:27-0300  
Verifique em <https://validar.it.gov.br>

CCI CONSTRUÇÕES LTDA  
CNPJ: 19.455.376/0001-19

## PLANO DE MOBILIZAÇÃO E ESTRATÉGIA LOGÍSTICA DE TRANSPORTE DE MATERIAIS E EQUIPAMENTOS

CONCORRÊNCIA ELETRÔNICA Nº 013/2025

PROCESSO ADMINISTRATIVO Nº 132/2025

LOCAL: Prefeitura de São Pedro dos Crentes – MA

### 1. IDENTIFICAÇÃO DA CONTRATADA

- **Razão Social:** CCI CONSTRUTORA
- **CNPJ:** 19.455.376/0001-19
- **Endereço:** Av. Nossa Senhora Nazaré, Centro, Palmeiras do Tocantins – TO
- **CEP:** 77913-000

### 2. OBJETO DO PLANO

O presente Plano de Mobilização e Estratégia Logística tem por finalidade descrever, de forma clara e objetiva, as ações, procedimentos e recursos que serão adotados pela **CCI Construtora** para a mobilização inicial da obra, bem como para o transporte, armazenamento e gerenciamento de materiais, equipamentos e insumos necessários à execução dos serviços de **reforma e ampliação da Escola Horácio José da Silva**, no município de São Pedro dos Crentes – MA, em conformidade com o Edital e seus anexos.

### 3. MOBILIZAÇÃO INICIAL DA OBRA

A mobilização inicial compreenderá as seguintes etapas:

#### 3.1 Planejamento Prévio

- Análise do projeto executivo, cronograma físico-financeiro e memorial descritivo;
- Levantamento das quantidades de materiais e equipamentos necessários por etapa da obra;
- Definição das rotas logísticas e pontos de abastecimento;
- Programação das entregas conforme o cronograma de execução.

#### 3.2 Instalação do Canteiro de Obras

- Implantação de canteiro provisório no local da obra;
- Instalação de áreas para armazenamento de materiais;

- Montagem de almoxarifado, escritório de obra e sanitários;
- Ligação provisória de água e energia elétrica, quando necessário;
- Sinalização da área conforme normas de segurança.

### 3.3 Mobilização de Recursos Humanos

- Deslocamento da equipe técnica (engenheiro responsável, mestre de obras e encarregado);
- Contratação prioritária de mão de obra local, sempre que possível;
- Integração e treinamento inicial da equipe, com foco em segurança do trabalho.

## 4. ESTRATÉGIA LOGÍSTICA DE TRANSPORTE

### 4.1 Origem dos Materiais

Os materiais e equipamentos serão adquiridos prioritariamente em fornecedores regionais e do Estado do Maranhão, visando:

- Redução de custos logísticos;
- Agilidade nas entregas;
- Facilidade de reposição;
- Fomento à economia local.

Quando necessário, materiais específicos poderão ser transportados a partir da sede da empresa ou de fornecedores localizados em outros municípios ou estados.

### 4.2 Meios de Transporte

Serão utilizados os seguintes meios de transporte, conforme a natureza dos materiais:

- Caminhões carroceria aberta para areia, brita e materiais de grande volume;
- Caminhões baú para cimento, revestimentos, esquadrias e materiais sensíveis;
- Caminhonetes e veículos utilitários para ferramentas, equipamentos leves e transporte de pessoal.

Todos os veículos atenderão às normas de trânsito e segurança vigentes.

### 4.3 Programação das Entregas

- As entregas serão realizadas de forma fracionada, conforme a evolução da obra;
- Evitar-se-á o acúmulo excessivo de materiais no canteiro;
- Materiais de maior valor ou sensíveis serão entregues próximos ao momento de utilização;

- O cronograma de entregas será integrado ao cronograma físico da obra.

## 5. ARMAZENAMENTO E CONTROLE DE MATERIAIS

### 5.1 Armazenamento

- Materiais serão armazenados em locais cobertos, secos e sinalizados;
- Cimento e argamassas serão estocados sobre pallets;
- Aço será armazenado em área plana e protegida;
- Materiais elétricos e hidráulicos ficarão em almoxarifado fechado.

### 5.2 Controle e Gestão

- Controle de entrada e saída de materiais por meio de fichas ou sistema interno;
- Conferência de notas fiscais e quantitativos;
- Monitoramento de consumo para evitar desperdícios;
- Inventário periódico do almoxarifado.

## 6. LOGÍSTICA DE EQUIPAMENTOS

### 6.1 Equipamentos Principais

- Betoneiras;
- Compactadores;
- Andaimes;
- Ferramentas elétricas e manuais;
- Equipamentos de medição e controle.

### 6.2 Transporte e Manutenção

- Equipamentos serão transportados em veículos adequados;
- Manutenção preventiva será realizada conforme recomendação dos fabricantes;
- Substituição imediata em caso de falha, evitando paralisações da obra.

## 7. SEGURANÇA, MEIO AMBIENTE E ORGANIZAÇÃO

- Cumprimento das Normas Regulamentadoras, especialmente NR-06 e NR-18;



- Uso obrigatório de Equipamentos de Proteção Individual (EPIs);
- Organização e limpeza constante do canteiro;
- Destinação adequada de resíduos da construção civil;
- Minimização de impactos ao entorno da escola e à comunidade local.

## 8. CONSIDERAÇÕES FINAIS

A **CCI Construtora** compromete-se a executar a mobilização e a logística de transporte de materiais e equipamentos de forma eficiente, segura e organizada, assegurando o cumprimento dos prazos, a qualidade dos serviços e a plena conformidade com o Edital da **Concorrência Eletrônica nº 013/2025** e demais legislações aplicáveis.

SÃO PEDRO DOS CRENTES – MA, 17 DE DEZEMBRO DE 2025.

CARLOS EDUARDO PAIXÃO MARTINS DE OLIVEIRA

Assinado de forma digital por CARLOS EDUARDO  
PAIXÃO MARTINS DE OLIVEIRA  
Dados: 2025.12.17 15:59:36 -03'00'

---

CARLOS EDUARDO PAIXÃO MARTINS DE OLIVEIRA

CPF: 071.359.021-14

CCI CONSTRUTORA

CNPJ: 19.455.376/0001-19

inscrita no CNPJ nº 49.271.129/0001-23. **OBJETO DO ADITIVO:** Prorrogação do período contratual. **VIGÊNCIA:** 01 de janeiro a 31 de dezembro de 2026. **FUNDAMENTO LEGAL:** Art. 107, da Lei Federal nº 14.133 de 01 de abril de 2021. **VALOR TOTAL DE: R\$ 302.965,00 (trezentos e dois mil e novecentos e sessenta e cinco reais).** São Pedro dos Crentes - MA, 07 de janeiro 2026. Romulo Costa Arruda - Prefeito Municipal.

*Publicado por: ANE CARINE DOS SANTOS CARDOSO  
Código identificador: 1c36c976393ea979860e62b88d6bcb7f*

#### EXTRATO DE ADITAMENTO DE CONTRATO Nº 266/2025

**EXTRATO DE ADITAMENTO DE CONTRATO:** Refere-se ao 1º Termo Aditivo ao contrato 266/2025, firmado em 01 de abril de 2025, entre a Prefeitura Municipal de São Pedro dos Crentes - MA, CNPJ: 01.577.844/0001-62 e a empresa **EXATA CONSULTORIA E GESTÃO EM SAÚDE PÚBLICA LTDA - ME**, pessoa jurídica de direito privado, inscrita no CNPJ nº 36.443.997/0001-00. **OBJETO DO ADITIVO:** Prorrogação do período contratual. **VIGÊNCIA:** 01 de janeiro a 31 de dezembro de 2026. **FUNDAMENTO LEGAL:** Art. 107, da Lei Federal nº 14.133 de 01 de abril de 2021; **VALOR TOTAL: R\$ 18.000,00 (dezoito mil reais).** A ser pago em 12 (doze) parcelas mensais e iguais de **1.500,00 (mil e quinhentos reais).** São Pedro dos Crentes - MA, 07 de janeiro 2026. Romulo Costa Arruda - Prefeito Municipal.

*Publicado por: ANE CARINE DOS SANTOS CARDOSO  
Código identificador: c0c64a9ac3600f97861d21aa4d78437e*

#### EXTRATO DE ADITAMENTO DE CONTRATO Nº 338/2025

**EXTRATO DE ADITAMENTO DE CONTRATO:** Refere-se ao 1º Termo Aditivo ao contrato 338/2025, firmado em 09 de abril de 2025, entre a Prefeitura Municipal de São Pedro dos Crentes - MA, CNPJ: 01.577.844/0001-62 e a empresa **DISTRIBUIDORA VISUAL LTDA - ME**, pessoa jurídica de direito privado, inscrita no CNPJ nº **55.800.178/0001-09**. **OBJETO DO ADITIVO:** Prorrogação do período contratual. **VIGÊNCIA:** 01 de janeiro a 31 de dezembro de 2026. **FUNDAMENTO LEGAL:** Art. 107, da Lei Federal nº 14.133 de 01 de abril de 2021; **VALOR TOTAL: R\$ 55.470,00 (cinquenta e cinco mil quatrocentos e setenta reais).** São Pedro dos Crentes - MA, 07 de janeiro 2026. Romulo Costa Arruda - Prefeito Municipal.

*Publicado por: ANE CARINE DOS SANTOS CARDOSO  
Código identificador: b9c5a1ecfa5f48ce140cc0f2202276d0*

#### EXTRATO DE ADITAMENTO DE CONTRATO Nº 433/2025

**EXTRATO DE ADITAMENTO DE CONTRATO:** Refere-se ao 1º Termo Aditivo ao contrato 433/2025, firmado em 16 de junho de 2025, entre a Prefeitura Municipal de São Pedro dos Crentes - MA, CNPJ sob o nº 01.577.844/0001-62 e a empresa **M DOS S COELHO TRANSPORTES E SERVIÇOS LTDA - EPP**, pessoa jurídica de direito privado, inscrita no CNPJ nº **39.630.316/0001-00**. **OBJETO DO ADITIVO:** Prorrogação do período contratual. **VIGÊNCIA:** 01 de janeiro a 31 de dezembro de 2026. **FUNDAMENTO LEGAL:** Art. 107, da Lei Federal nº 14.133 de 01 de abril de 2021. **VALOR TOTAL DE: R\$ 192.000,00 (cento e noventa e dois mil reais).** São Pedro dos Crentes - MA, 07 de janeiro 2026. Romulo Costa Arruda - Prefeito Municipal.

*Publicado por: ANE CARINE DOS SANTOS CARDOSO  
Código identificador: a5e4fdb08c8d208821c21e75699de11f*

#### EXTRATO DE ADITAMENTO DE CONTRATO Nº 157/2021

**EXTRATO DE ADITAMENTO DE CONTRATO:** Refere-se ao 8º Termo Aditivo ao contrato 157/2021, firmado em 05 de julho de 2021, entre a Prefeitura Municipal de São Pedro dos Crentes - MA, CNPJ sob o nº 01.577.844/0001-62 e a empresa **L. N. DE SOUZA JUNIOR - ME**, pessoa jurídica de direito privado, inscrita no CNPJ nº **26.685.053/0001-87**. **OBJETO DO ADITIVO:** Prorrogação do período contratual. **VIGÊNCIA:** 01 de janeiro a 31 de dezembro de 2026. **FUNDAMENTO LEGAL:** Art. 57, II da Lei Federal nº 8.666 de 21 de junho de 1993. **VALOR TOTAL DE: R\$ 234.000,00 (duzentos e trinta e quatro mil reais)** a ser pago em 12 (doze) parcelas mensais e iguais de **R\$ 19.500,00 (dezenove mil e quinhentos reais).** São Pedro dos Crentes - MA, 07 de janeiro 2026. Romulo Costa Arruda - Prefeito Municipal.

*Publicado por: ANE CARINE DOS SANTOS CARDOSO  
Código identificador: 915a0b1490ed5157fe95756ce233b198*

#### EXTRATO DE CONTRATO Nº 020/2026

**EXTRATO DE CONTRATO Nº 020/2026. CONCORRÊNCIA ELETRÔNICA Nº 013/2025. PROCESSO ADMINISTRATIVO: 132/2025. CONTRATANTE:** Prefeitura Municipal de São Pedro dos Crentes - MA, CNPJ nº 01.577.844/0001-62. **CONTRATADA:** CCI CONSTRUÇÕES LTDA - ME, CNPJ: 19.455.376/0001-19. Valor R\$ 300.000,00 (trezentos mil reais). **OBJETO:** Contratação de pessoa jurídica para reforma e ampliação da Escola Horácio José da Silva, localizada no município de São Pedro dos Crentes - MA. **FUNDAMENTO LEGAL:** Lei nº 14.133/2021, e demais legislação aplicável. **TERMO DE HOMOLOGAÇÃO:** 05/01/2026. **PRAZO DE VIGÊNCIA:** O prazo de vigência da contratação é de 12 (doze) meses conforme cronograma do projeto básico, contados da data de assinatura do Contrato. São Pedro dos Crentes - MA, 07 de janeiro de 2026. ROMULO COSTA ARRUDA - Prefeito Municipal.

*Publicado por: ANE CARINE DOS SANTOS CARDOSO  
Código identificador: c3fd6100ac9d2f809a87e2d5b96c6cc7*

#### PORTARIA N.º 010/2026 DE 02 DE JANEIRO DE 2026

Dispõe de designação, e dá outras providências...

O **PREFEITO MUNICIPAL DE SÃO PEDRO DOS CRENTES-MA**, nos termos do Art. 37, inciso II, da Constituição Federal de 1988 e na Lei Orgânica do Município de São Pedro dos Crentes, no uso de suas atribuições legais...

#### RESOLVE:

**Art. 1º - DESIGNAR** à Sr. **GUILHERME PINHEIRO MACHADO SILVA**, com contrato Individual de Trabalho em caráter Temporário, por excepcional interesse público, em **Regime Especial de Direito Administrativo (REDA)** na área de **ENGENHEIRO CIVIL**, portador do CPF Nº. **074.640.593-60** e do RG de nº **051058372014-6 SSP/MA**, como **Fiscal de Contratos da Secretaria Municipal de Infraestrutura**.

**Art. 2º -** Esta Portaria entra vigor em 02 de janeiro de 2026, independente da data da sua publicação.

**Registre-se. Publique-se. Intime-se. Cumpra-se.**