



CONSMANG

Gente Movimentando Gente

**PREFEITURA MUNICIPAL DE SAO PEDRO DOS CRENTES – MA.
PREGÃO PRESENCIAL Nº 001/2021.**

CRENCIAMENTO

PROPONENTE: CONSMANG EMPREENDIMENTOS EIRELI

CNPJ: 09.489.502/0001-00

Data: 26/01/2021

Horário: 08:00 (Oito horas)



CONSMANG EMPREENDIMENTOS EIRELI
Leonardo de Sousa Santos
CNPJ: 09.489.502/0001-00
CPF: 002.301.093-22
Diretor Geral

CONSMANG EMPREENDIMENTOS EIRELI

CNPJ: 09.489.502/0001-00

INSC. ESTADUAL: 12.277.022-6

Telefone/WhatsApp: (99) 98103-2227 / (99) 3532 1620 / E-mail: consmang.srm@gmail.com

Avenida Comercial Shalon, 02 – Bairro Shalon, São Raimundo das Mangabeiras – MA. CEP: 65.840-000



CONSMANG

Gente Movimentando Gente

ILMO. SR.
PREGOEIRO
PREFEITURA MUNICIPAL DE SAO PEDRO DOS CRENTES - MA
SAO PEDRO DOS CRENTES - MA

ANEXO X

Ref.: PREGÃO PRESENCIAL n.º 001/2021

CONSMANG EMPREENDIMENTOS EIRELI, inscrita no CNPJ n.º 09.489.502/0001-00, endereço abaixo, por intermédio de seu Empresário, o Sr. **Leonardo de Sousa Santos**, representante legal da empresa acima qualificada, **DECLARO** para os fins de registro, que não possuo vínculo direta ou indiretamente com a Administração Pública MUNICIPAL na cidade de São Pedro dos Crentes (MA).

São Pedro dos Crentes (MA), 26 de janeiro de 2021.

CONSMANG EMPREENDIMENTOS EIRELI
Leonardo de Sousa Santos
CNPJ: 09.489.502/0001-00
CPF: 002.301.093-22
Diretor Geral

Leonardo de Sousa Santos
Empresário

CONSMANG EMPREENDIMENTOS EIRELI

CNPJ: 09.489.502/0001-00

INSC. ESTADUAL: 12.277.022-6

Telefone/WhatsApp: (99) 98103-2227 / (99) 3532 1620 / E-mail: consmang.srm@gmail.com
Avenida Comercial Shalon, 02 - Bairro Shalon, São Raimundo das Mangabeiras - MA. CEP: 65.840-000.

ILMO. SR.
PREGOEIRO
PREFEITURA MUNICIPAL DE SÃO PEDRO DOS CRENTES - MA
SÃO PEDRO DOS CRENTES - MA

DECLARAÇÃO EXPRESA DE TOTAL CONCORDANCIA COM OS TERMOS DO EDITAL

ANEXO III

Ref.: PREGÃO PRESENCIAL Nº 001/2021

CONSMANG EMPREENDIMENTOS EIRELI, com endereço comercial na Avenida Comercial Shalon, 02 - Bairro Shalon, São Raimundo das Mangabeiras (MA); inscrita no CNPJ nº 09.489.502/0001-00, por intermédio do seu Empresário o Sr. **LEONARDO DE SOUSA SANTOS**, já qualificado, **DECLARA** para os devidos fins, que **concorda com todos os termos descritos no edital e seus anexos, em especial aos critérios de credenciamento, habilitação/inabilitação, julgamento das propostas de preços e que temos pleno e total conhecimento deste certame, não possuindo ainda, quaisquer exigências capazes de restringir ao caráter competitivo desta licitação.**

Declara ainda, ter ciência que "a falsidade de declaração, resultará na inabilitação desta empresa e caracterizará o crime de que trata o Art. 299 do Código Penal, sem prejuízo do enquadramento em outras figuras penais e das sanções administrativas previstas na Lei nº 8.666/93 e alterações posteriores, bem como demais normas pertinentes à espécie".

São Pedro dos Crentes (MA), 26 de janeiro de 2021.

Leonardo de Sousa Santos
Empresário

CONSMANG EMPREENDIMENTOS EIRELI

CNPJ: 09.489.502/0001-00

INSC. ESTADUAL: 12.277.022-6

Telefone/WhatsApp: (99) 98103-2227 / (99) 3532 1620 E-mail: consmang.srm@gmail.com
Avenida Comercial Shalon, 02 - Bairro Shalon, São Raimundo das Mangabeiras - MA. CEP: 65.840-000.

CONSMANG EMPREENDIMENTOS EIRELI
Leonardo de Sousa Santos
CNPJ: 09.489.502/0001-00
CPF: 002.301.093-22
Diretor Geral

ILMO. SR.
PREGOEIRO
PREFEITURA MUNICIPAL DE SÃO PEDRO DOS CRENTES - MA
SÃO PEDRO DOS CRENTES - MA

**DECLARAÇÃO EM CUMPRIMENTO AO DISPOSTO NO INCISO XXXIII DO
ART. 7º DA CONSTITUIÇÃO FEDERAL**

ANEXO IV

Ref.: PREGÃO PRESENCIAL Nº 001/2021

CONSMANG EMPREENDIMENTOS EIRELI, com endereço comercial na Avenida Comercial Shalon, 02 - Bairro Shalon, São Raimundo das Mangabeiras (MA); inscrita no CNPJ nº 09.489.502/0001-00, por intermédio do seu Empresário o Sr. **LEONARDO DE SOUSA SANTOS**, já qualificado, **DECLARA**, para fins de participação na licitação na modalidade **PREGÃO PRESENCIAL**, nº 001/2021, bem como atendendo ao disposto no inciso V do art. 27 da Lei nº 8.666/93 de 21/06/1993 e suas alterações posteriores, em cumprimento ainda ao que determina o inciso **XXXIII** do art. 7.º da Constituição Federal e Lei nº 9.854, de 27/10/1999, que não emprega menor de dezoito anos em trabalho noturno, perigoso ou insalubre.

OBS: Declaramos que emprega menor de dezesseis e maior de quatorze anos exclusivamente na condição de aprendiz.

São Pedro dos Crentes (MA), 26 de janeiro de 2021.

Leonardo de Sousa Santos
Empresário

CONSMANG EMPREENDIMENTOS EIRELI
Leonardo de Sousa Santos
CNPJ: 09.489.502/0001-00
CPF: 002.301.093-22
Diretor Geral

CONSMANG EMPREENDIMENTOS EIRELI

CNPJ: 09.489.502/0001-00

INSC. ESTADUAL: 12.277.022-6

Telefone/WhatsApp: (99) 98103-2227 / (99) 3532 1620 E-mail: consmang.srm@gmail.com

Avenida Comercial Shalon, 02 – Bairro Shalon, São Raimundo das Mangabeiras – MA. CEP: 65.840-000

4ª ALTERAÇÃO DE EMPRESA INDIVIDUAL DE RESPONSABILIDADE LIMITADA EIRELI: CONSMANG EMPREEDIMENTOS EIRELI

CONSMANG EMPREENDIMENTOS EIRELI
CNPJ: 09.489.502/0001-00

LEONARDO DE SOUSA SANTOS, brasileiro, casado em comunhão parcial de bens, nascido em 11/04/1985, empresário, natural de São Raimundo das Mangabeiras (MA), portador do CPF nº 002.301.093-22 e R. G. nº 205766220029 SESP (MA) emitida em 25/07/2016, residente e domiciliado na Antônio Dino, 380 – São Francisco, São Raimundo das Mangabeiras (MA). CEP: 65.840-000. Na condição de único sócio da empresa: **CONSMANG EMPREENDIMENTOS EIRELI**, e tem sua sede e domicílio na Avenida Comercial Shalon, nº 02 – Bairro Shalon, São Raimundo das Mangabeiras/MA CEP: 65.840-000, registrada na Junta Comercial do Estado do Maranhão - JUCEMA, sob o NIRE nº 21600046416, em 12 de dezembro de 2016 e inscrita no CNPJ sob o nº 09.489.502/0001-00. Resolve promover a **QUARTA ALTERAÇÃO**, em conformidade com a Lei 10.406/02 – Código Civil Brasileiro, como segue:

DAS ALIENACÕES

CLÁUSULA PRIMEIRA – O capital social que era de R\$ 650.000,00 (seiscentos e cinquenta mil reais), passa a ser de R\$ 1.300.000,00 (Um milhão e trezentos mil reais), cujo aumento é totalmente subscrito e integralizado, neste ato, em moeda corrente nacional do país.

CLÁUSULA SEGUNDA - A empresa terá as seguintes atividades econômicas:

- 43.13-4/00 - Obras de terraplenagem;
- 36.00-6/02 - Distribuição de água por caminhões (Caminhão Pipa e etc.);
- 38.11-4/00 - Coleta de resíduos não perigosos (Lixo Doméstico, Urbano ou Industrial por Meio de Lixeiras, Caçambas, Caminhões e etc.);
- 38.12-2/00 - Coleta de resíduos perigosos (Coleta de resíduos biológicos perigosos, coleta de resíduos radioativos, coleta de lixos hospitalares, coleta de pilhas e baterias usadas e etc.);
- 41.20-4/00 - Construção de edifícios;
- 42.11-1-01 - Construção de Rodovias e Ferrovias;
- 42.12-0/00 - Construção de obras de arte especiais (Construção e Recuperação de Pontes de Madeiras, Bueiros e etc.);
- 42.22-7-01 - Construção de redes de abastecimento de água, coleta de esgoto e construções correlatas, exceto obras de irrigação;
- 42.13-8-00 - Obras de urbanização - ruas, praças e calçadas;
- 42.21-9/03 - Manutenção de redes de distribuição de energia elétrica;
- 42.99-5-01 - Construção de instalações esportivas e recreativas;
- 43.11-8-01 - Demolição de edifícios e outras estruturas;
- 43.11-8-02 - Preparação de canteiro e limpeza de terreno;
- 43.12-6-00 - Perfurações e sondagens;
- 43.21-5-00 - Instalação e manutenção elétrica;
- 43.22-3-01 - Instalações hidráulicas, sanitárias e de gás;

CONSMANG EMPREENDIMENTOS EIRELI
 Leonardo de Sousa Santos
 CNPJ: 09.489.502/0001-00
 CPF: 002.301.093-22
 Diretor Geral

4ª ALTERAÇÃO DE EMPRESA INDIVIDUAL DE RESPONSABILIDADE LIMITADA EIRELI: CONSMANG EMPREEDIMENTOS EIRELI

- 43.30-4-02 - Instalação de portas, janelas, tetos, divisórias e armários embutidos de qualquer material;
- 43.30-4-03 - Obras de acabamento em gesso e estuque;
- 43.91-6-00 - Obras de fundações;
- 43.99-1-01 - Administração de obras;
- 43.99-1/05 - Perfuração e construção de poços de água (Reaprofundamento, Revestimento e Manutenção de Poços Artesianos);
- 43.99-1-03 - Obras de alvenaria;
- 47.42-3-00 - Comércio varejista de material elétrico;
- 47.44-0/04 - Comércio varejista de cal areia pedra britada tijolos e telhas;
- 47.44-0/99 - Comércio varejista de materiais de construção em geral;
- 49.21-3-01 - Transporte rodoviário coletivo de passageiros, com itinerário fixo, municipal; 49.23-0-02 - Serviço de transporte de passageiros - locação de automóveis com motorista; 49.24-8/00 - Transporte escolar (Ônibus, Micro-ônibus, e etc.); 49.29-9-01 - Transporte rodoviário coletivo de passageiros, sob regime de fretamento, municipal;
- 68.21-8-01 - Corretagem na compra e venda e avaliação de imóveis;
- 71.11-1-00 - Serviços de arquitetura;
- 71.12-0-00 - Serviços de engenharia;
- 77.11-0/00 - Locação de automóveis sem condutor (Caminhonete de Passeio);
- 77.19-5-99 - Locação de outros meios de transporte não especificados anteriormente, sem condutor (Ônibus, caminhões, trailers, reboques, tratores de pneus, retroescavadeiras, pá mecânica, patrulha mecanizada e etc.);
- 77.31-4/00 - Aluguel de maquinas e equipamentos agrícolas sem operador (Pá Carregadeira, Motoniveladora, Trator Esteira, Retroescavadeira e etc);
- 77.32-2/01 - Aluguel de maquinas e equipamentos para construção sem operador exceto andaimes;
- 78.10-8-00 - Seleção e agenciamento de mão-de-obra;
- 81.21-4-00 - Limpeza em prédios e em domicílios;
- 81.30-3-00 - Atividades paisagísticas.

**EM VIRTUDE DAS ALTERAÇÕES JÁ EFETUADAS CONSOLIDADAS EM
CONSTITUTIVO MEDIANTE AS SEGUINTES CLÁUSULAS**

CLÁUSULA PRIMEIRA - A empresa gira sob o nome empresarial **CONSMANG EMPREEDIMENTOS EIRELI**, e tem sua sede e domicílio na **Avenida Comercial Shalon, nº 02 - Bairro Shalon, São Raimundo das Mangabeiras/MA CEP: 65.840-000**, registrada na Junta Comercial do Estado do Maranhão - JUCEMA, sob o NIRE n.º 21600046416, em 12 de dezembro de 2016 e inscrita no CNPJ sob o n.º 09.489.502/0001-00.

Parágrafo Primeiro: Observadas as disposições da legislação aplicável, a empresa poderá abrir e fechar filiais, agências e/ou escritórios comerciais em qualquer parte do território nacional por decisão do titular.

CONSMANG EMPREEDIMENTOS EIRELI
Leonardo de Sousa Santos
CNPJ: 09.489.502/0001-00
CPF: 002.301.093-22
Diretor Geral



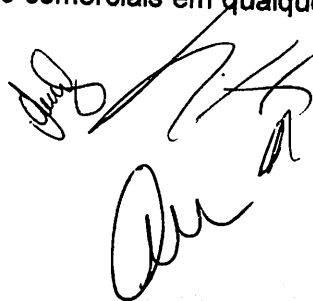

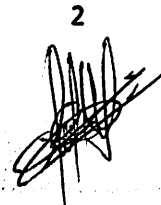
2



004

4ª ALTERAÇÃO DE EMPRESA INDIVIDUAL DE RESPONSABILIDADE LIMITADA EIRELI: CONSMANG EMPREEDIMENTOS EIRELI

CLÁUSULA SEGUNDA - O capital social é R\$ 1.300.000,00 (Um milhão e trezentos mil reais) totalmente integralizado, em moeda corrente do país.

CLÁUSULA TERCEIRA - A empresa tem por objeto:

43.13-4/00 - Obras de terraplenagem;

36.00-6/02 - Distribuição de água por caminhões (Caminhão Pipa e etc.);

38.11-4/00 - Coleta de resíduos não perigosos (Lixo Doméstico, Urbano ou Industrial por Meio de Lixeiras, Caçambas, Caminhões e etc.);

38.12-2/00 - Coleta de resíduos perigosos (Coleta de resíduos biológicos perigosos, coleta de resíduos radioativos, coleta de lixos hospitalares, coleta de pilhas e baterias usadas e etc.);

41.20-4/00 - Construção de edifícios;

42.11-1-01 - Construção de Rodovias e Ferrovias;

42.12-0/00 - Construção de obras de arte especiais (Construção e Recuperação de Pontes de Madeiras, Bueiros e etc.);

42.22-7-01 - Construção de redes de abastecimento de água, coleta de esgoto e construções correlatas, exceto obras de irrigação;

42.13-8-00 - Obras de urbanização - ruas, praças e calçadas;

42.21-9/03 - Manutenção de redes de distribuição de energia elétrica;

42.99-5-01 - Construção de instalações esportivas e recreativas;

43.11-8-01 - Demolição de edifícios e outras estruturas;

43.11-8-02 - Preparação de canteiro e limpeza de terreno;

43.12-6-00 - Perfurações e sondagens;

43.21-5-00 - Instalação e manutenção elétrica;

43.22-3-01 - Instalações hidráulicas, sanitárias e de gás;

43.30-4-02 - Instalação de portas, janelas, tetos, divisórias e armários embutidos de qualquer material;

43.30-4-03 - Obras de acabamento em gesso e estuque;

43.91-6-00 - Obras de fundações;

43.99-1-01 - Administração de obras;

43.99-1/05 - Perfuração e construção de poços de água (Reaprofundamento, Revestimento e Manutenção de Poços Artesianos);

43.99-1-03 - Obras de alvenaria;

47.42-3-00 - Comércio varejista de material elétrico;

47.44-0/04 - Comércio varejista de cal areia pedra britada tijolos e telhas;

47.44-0/99 - Comércio varejista de materiais de construção em geral;

49.21-3-01 - Transporte rodoviário coletivo de passageiros, com itinerário fixo, municipal; 49.23-0-02 - Serviço de transporte de passageiros - locação de automóveis com motorista; 49.24-8/00 - Transporte escolar (Ônibus, Micro-ônibus, e etc.);

49.29-9-01 - Transporte rodoviário coletivo de passageiros, sob regime de fretamento, municipal;

68.21-8-01 - Corretagem na compra e venda e avaliação de imóveis;

71.11-1-00 - Serviços de arquitetura;

71.12-0-00 - Serviços de engenharia;

CONSMANG EMPREEDIMENTOS EIRELI
Leonardo de Sousa Santos
CNPJ: 09.489.502/0001-00
CPF: 002.301.093-22
Diretor Geral

005 84

4ª ALTERAÇÃO DE EMPRESA INDIVIDUAL DE RESPONSABILIDADE LIMITADA EIRELI: CONSMANG EMPREEDIMENTOS EIRELI

77.11-0/00 - Locação de automóveis sem condutor (Caminhonete de Passeio);
 77.19-5-99 - Locação de outros meios de transporte não especificados anteriormente, sem condutor (Ônibus, caminhões, trailers, reboques, tratores de pneus, retroescavadeiras, pá mecânica, patrulha mecanizada e etc.);
 77.31-4/00 - Aluguel de máquinas e equipamentos agrícolas sem operador (Pá Carregadeira, Motoniveladora, Trator Esteira, Retroescavadeira e etc);
 77.32-2/01 - Aluguel de máquinas e equipamentos para construção sem operador exceto andaimes;
 78.10-8-00 - Seleção e agenciamento de mão-de-obra;
 81.21-4-00 - Limpeza em prédios e em domicílios;
 81.30-3-00 - Atividades paisagísticas.

CLÁUSULA QUARTA - A empresa individual de responsabilidade limitada iniciou suas atividades em 11/02/2008 e seu prazo de duração é por tempo indeterminado. (art. 997.II, CC/2002).

CLÁUSULA QUINTA - A empresa será administrada por seu titular o **Sr. Leonardo de Sousa Santos**, a quem caberá à representação ativa e passiva, judicial e extrajudicial, desta empresa.

CLÁUSULA SEXTA - Ao término de cada exercício social, em 31 de dezembro, o administrador prestará à elaboração do inventário, do Balanço Patrimonial e do Balanço de Resultado Econômico, cabendo-lhe os lucros ou perdas apurados. (art. 1.065, CC/2002).

CLÁUSULA SETIMA - O exercício será encerrado a 31 de dezembro de cada ano.

CLÁUSULA OITAVA - Declara o titular desta empresa, para os devidos fins e efeitos de direito, que o mesmo não participará de nenhuma outra empresa jurídica dessa modalidade.

CLÁUSULA NONA - A responsabilidade do titular é limitada ao valor total do capital integralizado.

CLÁUSULA DECIMA - No caso de falecimento do titular ou incapacidade superveniente comprovada, a empresa continuará com os herdeiros do falecido ou incapaz. Depois de concluído o inventário, no caso de falecimento, será feita alteração com a inclusão do herdeiro na empresa e, no caso de incapacidade, será indicado pela família um representante legal na ocupará a condição de titular.

Parágrafo Único: No caso de desinteresse por parte do herdeiro ou representante legal em continuar as atividades da empresa, os direitos serão apurados em balanço especial a que se refere o "caput" do presente, serão pagos em moeda corrente em 10 (dez) parcelas mensais, iguais e sucessivas, vencendo a primeira após 30 (trinta) dias do levantamento do balanço especial e as demais nas mesmas datas dos meses subsequentes.

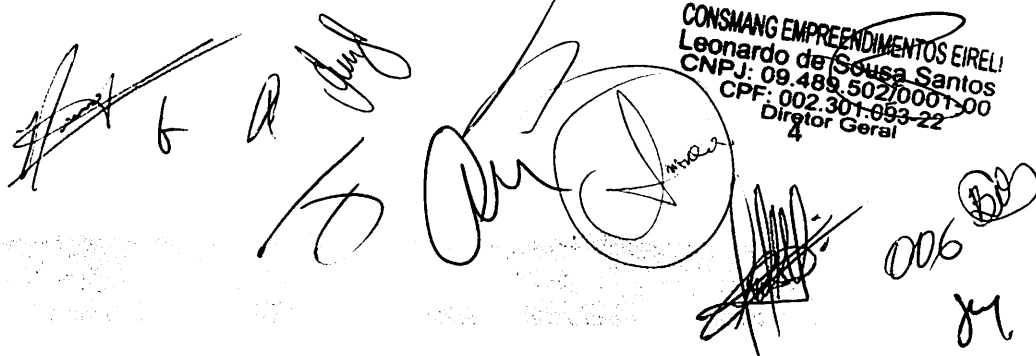
 The bottom of the document features several handwritten signatures and a circular stamp. The stamp contains the following text:

CONSMANG EMPREEDIMENTOS EIRELI

Leonardo de Sousa Santos

CNPJ: 09.489.502/0001-00

CPF: 002.301.993-22

Diretor Geral

There are also handwritten initials and numbers, including '006' and '21', scattered around the stamp area.

4ª ALTERAÇÃO DE EMPRESA INDIVIDUAL DE RESPONSABILIDADE LIMITADA EIRELI: CONSMANG EMPREEDIMENTOS EIRELI

CLÁUSULA DECIMA PRIMEIRA – O administrador declara, sob as penas da lei, de que não está impedido de exercer a administração da empresa, por lei especial, ou em virtude de condenação criminal, ou por se encontrar sob os efeitos dela, a pena que vede, ainda que temporariamente, o acesso a cargos públicos; ou por crime falimentar, de prevaricação, peita ou suborno, concussão, peculato, ou contra a economia popular, contra o sistema financeiro nacional, contra normas de defesa da concorrência, contra as relações de consumo, fé pública, ou a propriedade. (art. 1.011, . 1º, CC/2002).

CLÁUSULA DÉCIMA SEGUNDA - Fica eleito o Fórum da Cidade de São Raimundo das Mangabeiras (MA) para serem resolvidas as dúvidas que se originarem do presente instrumento de constituição de empresa individual de responsabilidade limitada, com expressa renúncia a qualquer outro, por mais privilegiado que seja ou venha a ser.

CLÁUSULA DÉCIMA TERCEIRA - E, por assim estar de comum e perfeito acordo, assino o presente instrumento, que será levado a registro perante ao Registro Mercantil de Pessoa Jurídica competente, para que a mesma adquira personalidade jurídica. De acordo com a legislação em vigor.

São Raimundo das Mangabeiras (MA), 18 de dezembro de 2020.

Leonardo de Sousa Santos
CPF: 002.301.093-22
R. G. n.º 20576622002-9 SESP/MA.

CONSMANG EMPREEDIMENTOS EIRELI
Leonardo de Sousa Santos
CPF: 09.489.502/0001-00
CPF: 002.301.093-22
Diretor Geral

5

007 00

21.



ASSINATURA ELETRÔNICA

Certificamos que o ato da empresa CONSMANG EMPREENDIMENTOS EIRELI consta assinado digitalmente por:

IDENTIFICAÇÃO DO(S) ASSINANTE(S)	
CPF	Nome
00230109322	LEONARDO DE SOUSA SANTOS

☺
☺

☺
☺

[Handwritten signatures and initials]

6

CONSMANG EMPREENDIMENTOS EIRELI
 Leonardo de Sousa Santos
 CNPJ: 09.466.502/0001-00
 CPF: 002301093-22
 Diretor Geral

CERTIFICO O REGISTRO EM 21/12/2020 22:27 SOB Nº 20201197235.
 PROTOCOLO: 201197235 DE 21/12/2020.
 CÓDIGO DE VERIFICAÇÃO: 12006389848. CNPJ DA SEDE: 09489502000100.
 NIRE: 21600046416. COM EFEITOS DO REGISTRO EM: 21/12/2020.
 CONSMANG EMPREENDIMENTOS EIRELI

JUCEMA

LÍLIAN THERESA RODRIGUES MENDONÇA
 SECRETÁRIA-GERAL
 www.empresafacil.ma.gov.br

A validade deste documento, se impresso, fica sujeito à comprovação de sua autenticidade nos respectivos portais, informando seus respectivos códigos de verificação.

[Handwritten signatures and initials]

008035
H

REPÚBLICA FEDERATIVA DO BRASIL
 MINISTÉRIO DAS CIDADANIAS
 O PARLAMENTO NACIONAL DO BRASIL
 CARTEIRA NACIONAL DE HABILITAÇÃO

LEONARDO DE SOUSA SANTOS

DOC. IDENTIDADE / ORG. EMISSOR / UF
 005766220029 SESP MA

CPF 002.301.093-22 DATA NASCIMENTO 13/04/1985

FILIAÇÃO
 EDIVALDO CARREIRO DOS SANTOS
 MARIA APARECIDA DE SOUSA SANTOS

PERMISSÃO ACC CAT. HAB.
 AB

Nº REGISTRO 04332088221 VALIDADE 12/06/2023 1ª HABILITAÇÃO 24/03/2008

OBSERVAÇÕES
 sem observações;

ASSINATURA DO PORTADOR

LOCAL ARAGUAINA TO DATA DE EMISSÃO 27/06/2018

TOLEMA S/A L. CÂMARA FERREIRA NUNES DE MELO
 DIRETOR PRESIDENTE 03132511118
 00025186655

ASSINATURA DO EMISSOR

TOCANTINS

VÁLIDA EM TODO O TERRITÓRIO NACIONAL 1650436361

PROIBIDO PLASTIFICAR 1650436361

Serventia Extrajudicial de São Raimundo das Mangabeiras/MA - CNPJ: 13.173.447/0001-04
 Rua Juvêncio Auzier, 98 - Centro - São Raimundo das Mangabeiras/MA - CEP: 65840-000 - Tel.: (99) 3532-1722 - serventia-mangabeiras@hotmail.com

Marciana Helena Paz
 Escrevente Autorizada

AUTENTICAÇÃO
 Autentico a presente fotocópia por estar de acordo com a original.
 Em test. (m) da verdade.

SÃO R. DAS MANGABEIRAS-MA, 04 de janeiro de 2021.

Mateus da Silva Rodrigues - Tabelião e Registrador Substituto
 Emolumentos: R\$ 4,87 + FERC: R\$ 0,45 = TOTAL: R\$ 5,12.

Serventia Extrajudicial de São Raimundo das Mangabeiras/MA - CNPJ: 13.173.447/0001-04
 Rua Juvêncio Auzier, 98 - Centro - São Raimundo das Mangabeiras/MA - CEP: 65840-000 - Tel.: (99) 3532-1722 - serventia-mangabeiras@hotmail.com

Poder Judiciario TJMA. Selo:
 AUTENT148577L0ZHBB28UICFYC84, 04/01/2021
 14:44:57. Ato: 13.18, Total R\$ 5,12 Emol R\$ 4,63
 FERC R\$ 0,13 FADEP R\$ 0,18 FEMP R\$ 0,18
 Consulte em <https://selo.tjma.jus.br>



TOCANTINS
 São Raimundo das Mangabeiras
 Serventia Extrajudicial

Handwritten signatures and stamps, including a circular stamp with 'TJMA' and '2021'.

CONSMANG EMPREENDIMENTOS EIRELI
 Leonardo de Sousa Santos
 CNPJ: 09.489.502/0001-00
 CPF: 002.301.993-22
 Diretor Geral

Handwritten initials and numbers: 009, 21.

EM BRANCO

00

00

ESTADO DE SÃO PAULO
SECRETARIA DE FINANÇAS
DIRETORIA DE CONTABILIDADE
DIRETORIA DE CONTABILIDADE
DIRETORIA DE CONTABILIDADE
DIRETORIA DE CONTABILIDADE

SECRETARIA DE FINANÇAS
DIRETORIA DE CONTABILIDADE

CERTIDÃO SIMPLIFICADA

Sistema Nacional de Registro de Empresas Mercantis - SINREM

Certificamos que as informações abaixo constam dos documentos arquivados nesta Junta Comercial e são vigentes na data da sua expedição.

Nome Empresarial: CONSMANG EMPREENDIMENTOS EIRELI		Protocolo: MAC2000913859	
Natureza Jurídica: Empresa Individual de Responsabilidade Limitada (de Natureza Empresária)			
NIRE (Sede) 21600046416	CNPJ 09.489.502/0001-00	Arquivamento do Ato Constitutivo 18/02/2008	Início de Atividade 11/02/2008
Endereço Completo Avenida COMERCIAL SHALON, Nº 02, SHALON - São Raimundo das Mangabeiras/MA - CEP 65840-000			
Objeto 13-4/00 - OBRAS DE TERRAPLENAGEM 36.00-6/02 - DISTRIBUICAO DE AGUA POR CAMINHOES (CAMINHAO PIPA E ETC.) 38.11-4/00 - COLETA DE RESIDUOS NAO PERIGOSOS (LIXO DOMESTICO, URBANO OU INDUSTRIAL POR MEIO DE LIXEIRAS, CACAMBAS, CAMINHOES E ETC.) 38.12-2/00 - COLETA DE RESIDUOS PERIGOSOS (COLETA DE RESIDUOS BIOLÓGICOS PERIGOSOS, COLETA DE RESIDUOS RADIOATIVOS, COLETA DE LIXOS HOSPITALARES, COLETA DE PILHAS E BATERIAS USADAS E ETC.) 41.20-4/00 - CONSTRUCAO DE EDIFICIOS 42.11-1-01 - CONSTRUCAO DE RODOVIAS E FERROVIAS 42.12-0/00 - CONSTRUCAO DE OBRAS DE ARTE ESPECIAIS (CONSTRUCAO E RECUPERACAO DE PONTES DE MADEIRAS, BUEIROS E ETC.) 42.22-7-01 - CONSTRUCAO DE REDES DE ABASTECIMENTO DE AGUA, COLETA DE ESGOTO E CONSTRUcoes CORRELATAS, EXCETO OBRAS DE IRRIGACAO 42.13-8-00 - OBRAS DE URBANIZACAO - RUAS, PRACAS E CALCADAS 42.21-9/03 - MANUTENCAO DE REDES DE DISTRIBUICAO DE ENERGIA ELETRICA 42.92-8-01 - MONTAGEM DE ESTRUTURAS METALICAS 42.99-5-01 - CONSTRUCAO DE INSTALACOES ESPORTIVAS E RECREATIVAS 43.11-8-01 - DEMOLICAO DE EDIFICIOS E OUTRAS ESTRUTURAS 43.11-8-02 - PREPARACAO DE CANTEIRO E LIMPEZA DE TERRENO 43.12-6-00 - PERFURACOES E SONDAGENS 43.21-5-00 - INSTALACAO E MANUTENCAO ELETRICA 43.22-3-01 - INSTALACOES HIDRAULICAS, SANITARIAS E DE GAS 43.30-4-02 - INSTALACAO DE PORTAS, JANELAS, TETOS, DIVISORIAS E ARMARIOS EMBUTIDOS DE QUALQUER MATERIAL 43.30-4-03 - OBRAS DE ACABAMENTO EM GESSO E ESTUQUE 43.91-6-00 - OBRAS DE FUNDACOES 43.99-1-01 - ADMINISTRACAO DE OBRAS 43.99-1/05 - PERFURACAO E CONSTRUCAO DE POCOS DE AGUA (REAPROFUNDAMENTO, REVESTIMENTO E MANUTENCAO DE POCOS ARTESIANOS) 43.99-1-03 - OBRAS DE ALVENARIA 47.42-3-00 - COMERCIO VAREJISTA DE MATERIAL ELETRICO 47.44-0/04 - COMERCIO VAREJISTA DE CALÇAREIA PEDRA BRITADA TIJOLOS E TELHAS 47.44-0/99 - COMERCIO VAREJISTA DE MATERIAIS DE CONSTRUCAO EM GERAL 49.21-3-01 - TRANSPORTE RODOVIARIO COLETIVO DE PASSAGEIROS, COM ITINERARIO FIXO, MUNICIPAL 49.23-0-02 - SERVICO DE TRANSPORTE DE PASSAGEIROS E LOCAO DE AUTOMOVEIS COM MOTORISTA 49.24-8/00 - TRANSPORTE ESCOLAR (ONIBUS, MICRO-ONIBUS, E ETC.) 49.29-9-01 - TRANSPORTE RODOVIARIO COLETIVO DE PASSAGEIROS, SOB REGIME DE FRETAMENTO, MUNICIPAL 68.21-8-01 - CORRETAGEM NA COMPRA E VENDA E AVALIACAO DE IMOVEIS 71.11-1-03 - SERVIÇOS DE ARQUITETURA 71.12-0-00 - SERVIÇOS DE ENGENHARIA 77.11-0/00 - LOCAO DE AUTOMOVEIS SEM CONDUTOR (CAMINHÃO DE PASSEIO) 77.19-5-99 - LOCAO DE OUTROS MEIOS DE TRANSPORTE NAO ESPECIFICADOS ANTERIORMENTE, SEM CONDUTOR (ONIBUS, CAMINHOES, TRAIRES, REBOQUES, TRATORES DE PNEUS, RETRO ESCAVADEIRAS, PA MECANICA, PATRULHA MECANIZADA) 77.31-4/00 - ALUGUEL DE MAQUINAS E EQUIPAMENTOS AGRICOLAS SEM OPERADOR (PA CARREGADEIRA, MOTONIVELADORA, TRATOR ESTEIRA, RETROESCAVADEIRA, ETC) 77.32-2/01 - ALUGUEL DE MAQUINAS E EQUIPAMENTOS PARA CONSTRUCAO SEM OPERADOR EXCETO ANDAIMES 78.10-3-00 - SELECAO E AGENCIAMENTO DE MAO DE OBRA 81.21-4-00 - LIMPEZA EM PREDIOS E EM DOMICILIOS 81.30-3-00 - ATIVIDADES PAISAGISTICAS			
Capital R\$ 1.300.000,00 (um milhão e trezentos mil reais) Capital Integralizado R\$ 1.300.000,00 (um milhão e trezentos mil reais)	Porte MEPP (Empresa de Pequeno Porte)		Prazo de Duração Indeterminado
Administrador Nome LEONARDO DE SOUSA SANTOS	CPF 002.301.093-22	Administrador S	Início do Mandato 02/12/2016
Dados do Administrador Nome LEONARDO DE SOUSA SANTOS	CPF 002.301.093-22	Início do Mandato 02/12/2016	Término do Mandato
Último Arquivamento Data 21/12/2020	Número 20201197235	Ato/eventos 002 / 022 - ALTERACAO DE DADOS E DE NOME EMPRESARIAL	Situação ATIVA Status SEM STATUS

Esta certidão foi emitida automaticamente em 25/12/2020, às 09:20:46 (horário de Brasília).
Se impressa, verificar sua autenticidade no <https://www.empresafacil.ma.gov.br>, com o código **OF1DTXMR**.



MAC2000913859

Lilian Theresa Rodrigues Mendonça
Secretário Geral

CONSMANG EMPREENDIMENTOS EIRELI
Leonardo de Sousa Santos
CNPJ: 09.489.502/0001-00
CPF: 002.301.093-22
Diretor Geral

CERTIDÃO ESPECÍFICA

Sistema Nacional de Registro de Empresas Mercantis - SINREM

Certificamos que as informações abaixo constam dos documentos arquivados nesta Junta Comercial e são vigentes na data da sua expedição.

Certificamos que CONSMANG EMPREENDIMENTOS EIRELI encontra-se registrada nesta Junta Comercial, como segue:

Protocolo: MAC2000913898

NIRE 21600046416
CNPJ 09.489.502/0001-00

Situação
ATIVA
Status
SEM STATUS

Endereço Completo COMERCIAL SHALON, Nº 02, xxxxx, SHALON - São Raimundo das Mangabeiras/MA - CEP 65840-000

Arquivamentos Posteriores

Número	Data	Descrição
002	20201197235	21/12/2020 ALTERACAO DE DADOS E DE NOME EMPRESARIAL
223	20200085719	31/01/2020 BALANCO
223	20190881020	26/07/2019 BALANCO
002	20180451570	04/07/2018 ALTERACAO DE DADOS (EXCETO NOME EMPRESARIAL)
002	20180029207	15/06/2018 ALTERACAO DE DADOS (EXCETO NOME EMPRESARIAL)
002	20180029207	15/06/2018 CONSOLIDAÇÃO DE CONTRATO/ESTATUTO
223	20180372890	10/05/2018 BALANCO
002	20170427714	28/06/2017 ALTERACAO DE DADOS (EXCETO NOME EMPRESARIAL)
002	20170427714	28/06/2017 CONSOLIDAÇÃO DE CONTRATO/ESTATUTO
002	20170427714	28/06/2017 ALTERACAO DE DADOS (EXCETO NOME EMPRESARIAL)
002	20170427714	28/06/2017 CONSOLIDAÇÃO DE CONTRATO/ESTATUTO
223	20170225127	25/01/2017 BALANCO
316	20160882613	26/12/2016 ENQUADRAMENTO DE MICROEMPRESA
091	21600046416	12/12/2016 TRANSFORMACAO
002	20160853877	12/12/2016 TRANSFORMACAO
307	20160847915	29/11/2016 REENQUADRAMENTO DE MICROEMPRESA COMO EMPRESA DE PEQUENO PORTE
002	20160847907	29/11/2016 ALTERACAO DE DADOS (EXCETO NOME EMPRESARIAL)
0	20080002404	18/02/2008 ENQUADRAMENTO DE MICROEMPRESA
0	21101572031	18/02/2008 INSCRIÇÃO

Esta certidão foi emitida automaticamente em 25/12/2020 às 09:22:15 (horário de Brasília).
Se impressa, verificar sua autenticidade no <https://www.empresafacil.ma.gov.br>, com o código X9VMUKGJ.



MAC2000913898

Lilian Theresa Rodrigues Mendonça
Secretário(a) Geral

CONSMANG EMPREENDIMENTOS EIRELI
Leonardo de Sousa Santos
CNPJ: 09.489.502/0001-00
CPF: 002.301.093-22
Diretor Geral

ILMO. SR.
PREGOEIRO
PREFEITURA MUNICIPAL DE SAO PEDRO DOS CRENTES - MA
SAO PEDRO DOS CRENTES - MA

**DECLARAÇÃO DE ENQUADRAMENTO COMO MICROEMPRESA (ME) OU
EMPRESA DE PEQUENO PORTE (EPP)**

ANEXO III

Ref.: PREGÃO PRESENCIAL n.º 001/2021.

CONSMANG EMPREENDIMENTOS EIRELI, inscrita no CNPJ n.º 09.489.502/0001-00, endereço abaixo, por intermédio de seu Empresário, o Sr. Leonardo de Sousa Santos, já qualificado, **DECLARA**, para fins do disposto no Edital, do **PREGÃO PRESENCIAL n.º 001/2021**, sob as sanções administrativas cabíveis e sob as penas da lei, que esta empresa, na presente data, é considerada:

MICROEMPRESA, conforme Inciso I do artigo 3º da Lei Complementar n.º 123, de 14/12/2006;

EMPRESA DE PEQUENO PORTE, conforme Inciso II do artigo 3º da Lei Complementar n.º 123, de 14/12/2006.

Declara ainda que a empresa não se encontra alcançada por qualquer das hipóteses descritas no § 4º, do art. 3º, da Lei Complementar n.º 123, de 14 de dezembro de 2006, alterado pela lei Complementar n.º 147, de 07 de agosto de 2014.

Declara ainda, ter ciência que “a falsidade de declaração, resultará na inabilitação desta empresa e caracterizará o crime de que trata o Art. 299 do Código Penal, sem prejuízo do enquadramento em outras figuras penais e das sanções administrativas previstas na Lei n.º 8.666/93 e alterações posteriores, bem como demais normas pertinentes à espécie”.

São Pedro dos Crentes (MA), 26 de janeiro de 2021.

Leonardo de Sousa Santos
Empresário

CONSMANG EMPREENDIMENTOS EIRELI

CNPJ: 09.489.502/0001-00

INSC. ESTADUAL: 12.277.022-6

Telefone/WhatsApp: (99) 98103-2227 / (99) 3532 1620 / E-mail: consmang.srm@gmail.com
Avenida Comercial Shalon, 02 – Bairro Shalon, São Raimundo das Mangabeiras – MA CEP: 65.840-000.

CONSMANG EMPREENDIMENTOS EIRELI
Leonardo de Sousa Santos
CNPJ: 09.489.502/0001-00
CPF: 002.301.093-22
Diretor Geral

6

012 01

ILMO. SR.
PREGOEIRO
PREFEITURA MUNICIPAL DE SAO PEDRO DOS CRENTES - MA
SAO PEDRO DOS CRENTES - MA

DECLARAÇÃO DE CUMPRIMENTO AOS REQUISITOS DE HABILITAÇÃO

ANEXO - VIII

Ref.: PREGÃO PRESENCIAL n.º 001/2021.

CONSMANG EMPREENDIMENTOS EIRELI, com endereço comercial na Avenida Comercial Shalon, 02 - Bairro Shalon, São Raimundo das Mangabeiras (MA); inscrita no CNPJ n.º 09.489.502/0001-00, por intermédio do seu Empresário o Sr. **LEONARDO DE SOUSA SANTOS**, brasileiro, casado, empresário, natural de São Raimundo das Mangabeiras (MA), nascido em 11/04/1985, portador do CPF n.º 002.301.093-22 e do Registro de Identidade RG n.º 20576622002-9 SSP/MA. **DECLARA** sob as penas da lei, que *cumpre plenamente os requisitos da habilitação por meio dos documentos integrantes do envelope 2, sob a pena de sujeição as penalidades previstas neste edital e na legislação vigente, conforme dispõe o artigo 4.º, inciso VII, da Lei Federal n.º 10.520/2002.*

São Pedro dos Crentes (MA), 26 de janeiro de 2021.

Leonardo de Sousa Santos
Empresário

CONSMANG EMPREENDIMENTOS EIRELI
CNPJ: 09.489.502/0001-00 INSC. ESTADUAL: 12.277.022-6
Telefone/WhatsApp: (99) 98103-2227 / (99) 3532 1620 / E-mail: consmang.srm@gmail.com
Avenida Comercial Shalon, 02 – Bairro Shalon, São Raimundo das Mangabeiras – MA. CEP: 65.840-000.

CONSMANG EMPREENDIMENTOS EIRELI
Leonardo de Sousa Santos
CNPJ: 09.489.502/0001-00
CPF: 002.301.093-22
Diretor Geral

013



REPÚBLICA FEDERATIVA DO BRASIL

CADASTRO NACIONAL DA PESSOA JURÍDICA

NÚMERO DE INSCRIÇÃO 09.489.502/0001-00 MATRIZ	COMPROVANTE DE INSCRIÇÃO E DE SITUAÇÃO CADASTRAL	DATA DE ABERTURA 18/02/2008
NOME EMPRESARIAL CONSMANG EMPREENDIMENTOS EIRELI		
TÍTULO DO ESTABELECIMENTO (NOME DE FANTASIA) CONSMANG	PORTE EPP	
CÓDIGO E DESCRIÇÃO DA ATIVIDADE ECONÔMICA PRINCIPAL 43.13-4-00 - Obras de terraplenagem		
CÓDIGO E DESCRIÇÃO DAS ATIVIDADES ECONÔMICAS SECUNDÁRIAS 36.00-6-02 - Distribuição de água por caminhões 38.11-4-00 - Coleta de resíduos não-perigosos 38.12-2-00 - Coleta de resíduos perigosos 41.20-4-00 - Construção de edifícios 42.11-1-01 - Construção de rodovias e ferrovias 42.12-0-00 - Construção de obras de arte especiais 42.13-8-00 - Obras de urbanização - ruas, praças e calçadas 42.21-9-03 - Manutenção de redes de distribuição de energia elétrica 2.22-7-01 - Construção de redes de abastecimento de água, coleta de esgoto e construções correlatas, exceto obras de irrigação 2.92-8-01 - Montagem de estruturas metálicas 2.99-5-01 - Construção de instalações esportivas e recreativas 43.11-8-01 - Demolição de edifícios e outras estruturas 43.11-8-02 - Preparação de canteiro e limpeza de terreno 43.12-6-00 - Perfurações e sondagens 43.21-5-00 - Instalação e manutenção elétrica 43.22-3-01 - Instalações hidráulicas, sanitárias e de gás 43.30-4-02 - Instalação de portas, janelas, tetos, divisórias e armários embutidos de qualquer material 43.30-4-03 - Obras de acabamento em gesso e estuque 43.91-6-00 - Obras de fundações 43.99-1-01 - Administração de obras		
CÓDIGO E DESCRIÇÃO DA NATUREZA JURÍDICA 230-5 - Empresa Individual de Responsabilidade Limitada (de Natureza Empresária)		
LOGRADOURO AV COMERCIAL SHALON	NÚMERO 02	COMPLEMENTO *****
CEP 65.840-000	BAIRRO/DISTRITO SHALON	MUNICÍPIO SAO RAIMUNDO DAS MANGABEIRAS
UF MA		
ENDEREÇO ELETRÔNICO CONSMANG.SRM@GMAIL.COM		TELEFONE (99) 3532-1620/ (99) 8103-2227
AGENTE FEDERATIVO RESPONSÁVEL (EFR) *****		
SITUAÇÃO CADASTRAL ATIVA	DATA DA SITUAÇÃO CADASTRAL 18/02/2008	
MOTIVO DE SITUAÇÃO CADASTRAL		
SITUAÇÃO ESPECIAL *****	DATA DA SITUAÇÃO ESPECIAL *****	

Aprovado pela Instrução Normativa RFB nº 1.863, de 27 de dezembro de 2018.

Emitido no dia 15/01/2021 às 09:44:36 (data e hora de Brasília).

CONSMANG
Pág. 01/02
Leonardo de Sousa Santos
CNPJ: 09.489.502/0001-00
CPF: 002.307.093-22
Diretor Geral



REPÚBLICA FEDERATIVA DO BRASIL

CADASTRO NACIONAL DA PESSOA JURÍDICA

NÚMERO DE INSCRIÇÃO
09.489.502/0001-00
MATRIZ

COMPROVANTE DE INSCRIÇÃO E DE SITUAÇÃO
CADASTRAL

DATA DE ABERTURA
18/02/2008

NOME EMPRESARIAL
CONSMANG EMPREENDIMENTOS EIRELI

CÓDIGO E DESCRIÇÃO DAS ATIVIDADES ECONÔMICAS SECUNDÁRIAS

43.99-1-03 - Obras de alvenaria
43.99-1-05 - Perfuração e construção de poços de água
47.42-3-00 - Comércio varejista de material elétrico
47.44-0-04 - Comércio varejista de cal, areia, pedra britada, tijolos e telhas
47.44-0-99 - Comércio varejista de materiais de construção em geral
49.21-3-01 - Transporte rodoviário coletivo de passageiros, com itinerário fixo, municipal
49.23-0-02 - Serviço de transporte de passageiros - locação de automóveis com motorista
49.24-8-00 - Transporte escolar
49.29-9-01 - Transporte rodoviário coletivo de passageiros, sob regime de fretamento, municipal
68.21-8-01 - Corretagem na compra e venda e avaliação de imóveis
71.11-1-00 - Serviços de arquitetura
71.12-0-00 - Serviços de engenharia
77.11-0-00 - Locação de automóveis sem condutor
77.19-5-99 - Locação de outros meios de transporte não especificados anteriormente, sem condutor
77.31-4-00 - Aluguel de máquinas e equipamentos agrícolas sem operador
77.32-2-01 - Aluguel de máquinas e equipamentos para construção sem operador, exceto andaimes
8.10-8-00 - Seleção e agenciamento de mão-de-obra
81.21-4-00 - Limpeza em prédios e em domicílios
81.29-0-00 - Atividades de limpeza não especificadas anteriormente
81.30-3-00 - Atividades paisagísticas

CÓDIGO E DESCRIÇÃO DA NATUREZA JURÍDICA

230-5 - Empresa Individual de Responsabilidade Limitada (de Natureza Empresária)

LOGRADOURO
AV COMERCIAL SHALON

NÚMERO
02

COMPLEMENTO

CEP
65.840-000

BAIRRO/DISTRITO
SHALON

MUNICÍPIO
SAO RAIMUNDO DAS MANGABEIRAS

UF
MA

ENDEREÇO ELETRÔNICO
CONSMANG.SRM@GMAIL.COM

TELEFONE
(99) 3532-1620/ (99) 8103-2227

ENTE FEDERATIVO RESPONSÁVEL (EFR)

SITUAÇÃO CADASTRAL
ATIVA

DATA DA SITUAÇÃO CADASTRAL
18/02/2008

MOTIVO DE SITUAÇÃO CADASTRAL

SITUAÇÃO ESPECIAL

DATA DA SITUAÇÃO ESPECIAL

Aprovado pela Instrução Normativa RFB nº 1.863, de 27 de dezembro de 2018.

Emitido no dia 15/01/2021 às 09:44:36 (data e hora de Brasília).

Página: 2/2

CONSMANG EMPREENDIMENTOS EIRELI
Leonardo de Sousa Santos
CNPJ: 09.489.502/0001-00
CPF: 002.301.093-22
Diretor Geral

[Handwritten signatures and stamps]

015 81

Consulta Quadro de Sócios e Administradores - QSA

CNPJ:	09.489.502/0001-00
NOME EMPRESARIAL:	CONSMANG EMPREENDIMENTOS EIRELI
CAPITAL SOCIAL:	R\$1.300.000,00 (Hum milhão, trezentos mil reais)

O Quadro de Sócios e Administradores(QSA) constante da base de dados do Cadastro Nacional da Pessoa Jurídica (CNPJ) é o seguinte:

Nome/Nome Empresarial:	LEONARDO DE SOUSA SANTOS
Qualificação:	65-Titular Pessoa Física Residente ou Domiciliado no Brasil

Para informações relativas à participação no QSA, acessar o e-CAC com certificado digital ou comparecer a uma unidade da RFB.

Emitido no dia 15/01/2021 às 09:44 (data e hora de Brasília).

VOLTAR

IMPRIMIR

[Passo a passo para o CNPJ](#)

[Consultas CNPJ](#)

[Estatísticas](#)

[Parceiros](#)

[Serviços CNPJ](#)

CONSMANG EMPREENDIMENTOS EIRELI
Leonardo de Sousa Santos
CNPJ: 09.489.502/0001-00
CPF: 002.304.093-22
Diretor Geral

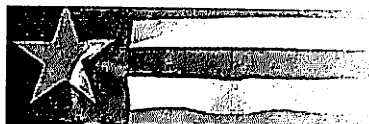

Estado do Maranhão
SINTEGRA/ICMS
Consulta Pública do Cadastro do Estado do Maranhão

SERVIDORES DO FISCAL

Resultado da Consulta SINTEGRA/ICMS

IDENTIFICAÇÃO

CGC: 09.489.502/0001-00 **Inscrição Estadual:** 12.277022-6

Razão Social: CONSMANG EMPREENDIMENTOS EIRELI

Regime Apuração: SIMPLES NACIONAL

ENDEREÇO

Logradouro: AVE COMERCIAL SHALON

Número: 2 **Complemento:**

Bairro: SHALON

Município: SAO RAIMUNDO DAS MANGABEIRAS **UF:** MA

CEP: 65840000 **DDD:** **Telefone:**

INFORMAÇÕES COMPLEMENTARES

CNAE Principal: 4313400 - OBRAS DE TERRAPLENAGEM

CNAEs Secundários	
Código	Descrição CNAE
4292801	MONTAGEM DE ESTRUTURAS METÁLICAS
4299501	CONSTRUÇÃO DE INSTALAÇÕES ESPORTIVAS E RECREATIVAS
4311801	DEMOLIÇÃO DE EDIFÍCIOS E OUTRAS ESTRUTURAS
4311802	PREPARAÇÃO DE CANTEIRO E LIMPEZA DE TERRENO
4312600	PERFURAÇÕES E SONDAJENS
4321500	INSTALAÇÃO E MANUTENÇÃO ELÉTRICA
4322301	INSTALAÇÕES HIDRÁULICAS, SANITÁRIAS E DE GÁS
4330402	INSTALAÇÃO DE PORTAS, JANELAS, TETOS, DIVISÓRIAS E ARMÁRIOS EMBUTIDOS DE QUALQUER MATERIAL
4330403	OBRAS DE ACABAMENTO EM GESSO E ESTUQUE
4391600	OBRAS DE FUNDAÇÕES
8130300	ATIVIDADES PAISAGÍSTICAS
4399101	ADMINISTRAÇÃO DE OBRAS
4399103	OBRAS DE ALVENARIA
4399105	PERFURAÇÃO E CONSTRUÇÃO DE POÇOS DE ÁGUA
4742300	COMÉRCIO VAREJISTA DE MATERIAL ELÉTRICO
4744004	COMÉRCIO VAREJISTA DE CAL, AREIA, PEDRA BRITADA, TIJOLOS E TELHAS
4744099	COMÉRCIO VAREJISTA DE MATERIAIS DE CONSTRUÇÃO EM GERAL
4921301	TRANSPORTE RODOVIÁRIO COLETIVO DE PASSAGEIROS, COM ITINERÁRIO FIXO, MUNICIPAL
4923002	SERVIÇO DE TRANSPORTE DE PASSAGEIROS - LOCAÇÃO DE AUTOMÓVEIS COM MOTORISTA
4924800	TRANSPORTE ESCOLAR
4929901	TRANSPORTE RODOVIÁRIO COLETIVO DE PASSAGEIROS, SOB REGIME DE FRETAMENTO, MUNICIPAL
3812200	COLETA DE RESÍDUOS PERIGOSOS
6821801	CORRETAGEM NA COMPRA E VENDA E AVALIAÇÃO DE IMÓVEIS
7111100	SERVIÇOS DE ARQUITETURA
7112000	SERVIÇOS DE ENGENHARIA
7711000	LOCAÇÃO DE AUTOMÓVEIS SEM CONDUTOR
7719599	LOCAÇÃO DE OUTROS MEIOS DE TRANSPORTE NÃO ESPECIFICADOS ANTERIORMENTE, SEM CONDUTOR
7731400	ALUGUEL DE MÁQUINAS E EQUIPAMENTOS AGRÍCOLAS SEM OPERADOR
7732201	ALUGUEL DE MÁQUINAS E EQUIPAMENTOS PARA CONSTRUÇÃO SEM OPERADOR, EXCETO ANDAIMES
7810800	SELEÇÃO E AGENCIAMENTO DE MÃO-DE-OBRA
8121400	LIMPEZA EM PRÉDIOS E EM DOMICÍLIOS
8129000	ATIVIDADES DE LIMPEZA NÃO ESPECIFICADAS ANTERIORMENTE

[Handwritten signatures and stamps]

CONSMANG EMPREENDIMENTOS EIRELI
Leonardo de Sousa Santos
CNPJ: 09.489.502/0001-00
CPF: 002.301.093-22
Diretor Geral

CNAEs Secundários	
Código	Descrição CNAE
4120400	CONSTRUÇÃO DE EDIFÍCIOS
3600602	DISTRIBUIÇÃO DE ÁGUA POR CAMINHÕES
3811400	COLETA DE RESÍDUOS NÃO-PERIGOSOS
4211101	CONSTRUÇÃO DE RODOVIAS E FERROVIAS
4212000	CONSTRUÇÃO DE OBRAS-DE-ARTE ESPECIAIS
4213800	OBRAS DE URBANIZAÇÃO - RUAS, PRAÇAS E CALÇADAS
4221903	MANUTENÇÃO DE REDES DE DISTRIBUIÇÃO DE ENERGIA ELÉTRICA
4222701	CONSTRUÇÃO DE REDES DE ABASTECIMENTO DE ÁGUA, COLETA DE ESGOTO E CONSTRUÇÕES CORRELATAS, EXCETO OBRAS DE IRRIGAÇÃO

Situação Cadastral Vigente: HABILITADO

Data desta Situação Cadastral: 03/10/2020

OBRIGAÇÕES

NFe a partir de (CNAE's):

EDF a partir de: 01/07/2018,

CTE a partir de: 01/03/2012 - (OBRIGADO => SERVIÇO DE TRANSPORTE),

Observação: Os dados acima estão baseados em informações fornecidas pelo próprio contribuinte cadastrado. Não valem como certidão de sua efetiva existência de fato e de direito, não são oponíveis à Fazenda e nem excluem a responsabilidade tributária derivada de operações com ele ajustadas.

Data da Consulta: 27/12/2020

Número da Consulta:

Desenvolvido pela Sefaz/COTEC - 2005-2012



[Handwritten signatures]

[Handwritten signatures]

[Handwritten signatures]

[Handwritten signature]
 CONSOMANG EMPREENDIMENTOS EIRELI
 Leonardo de Sousa Santos
 CNPJ: 09.489.502/0001-00
 CPF: 082.301.093-22
 Diretor Geral

[Handwritten signatures]
 018 01

ILMO. SR.
PREGOEIRO
PREFEITURA MUNICIPAL DE SÃO PEDRO DOS CRENTES - MA
SÃO PEDRO DOS CRENTES - MA

DECLARAÇÃO DE INDEPENDÊNCIA DE ELABORAÇÃO DE PROPOSTA

Ref.: PREGÃO PRESENCIAL Nº 001/2021

CONSMANG EMPREENDIMENTOS EIRELI, com endereço comercial na Avenida Comercial Shalon, 02 - Bairro Shalon, São Raimundo das Mangabeiras (MA); inscrita no CNPJ n.º 09.489.502/0001-00, por intermédio do seu Empresário o Sr. **LEONARDO DE SOUSA SANTOS**, já qualificado, **DECLARA**, sob as penas da Lei, em especial o art. 299 do Código Penal Brasileiro, que:

- a) A proposta anexa foi elaborada de maneira independente (pelo licitante), que o conteúdo da proposta anexa não foi, no todo ou em parte, direta ou indiretamente, informado a, discutido com ou recebido de qualquer outro participante potencial ou de fato da (identificação da licitação), por qualquer meio ou por qualquer pessoa;
- b) A intenção de apresentar a proposta anexa não foi informada a, discutido com ou recebido de qualquer outro participante potencial ou de fato da (identificação da licitação), por qualquer meio ou por qualquer pessoa;
- c) Que não tentou, por qualquer meio ou por qualquer pessoa, influir na decisão de qualquer outro participante potencial ou de fato da (identificação da licitação) quanto a participar ou não da referida licitação;
- d) Que o conteúdo da proposta anexa não será, no todo ou em parte, direta ou indiretamente, comunicado a ou discutido com qualquer outro participante potencial ou de fato da (identificação da licitação) antes da adjudicação do objeto da referida licitação;
- e) Que o conteúdo da proposta anexa não foi, no todo ou em parte, direta ou indiretamente, informado a, discutido com ou recebido de qualquer integrante de (órgão licitante) antes da abertura oficial das propostas; e
- f) Que está plenamente ciente do teor e da extensão desta declaração e que detém plenos poderes e informações para firmá-la.

São Pedro dos Crentes (MA), 26 de janeiro de 2021.

Leonardo de Sousa Santos
Empresário

CONSMANG EMPREENDIMENTOS EIRELI

CNPJ: 09.489.502/0001-00

INSC. ESTADUAL: 12.277.022-6

Telefone/WhatsApp: (99) 98103-2227 / (99) 3532 1620 E-mail: consmang.srm@gmail.com
Avenida Comercial Shalon, 02 - Bairro Shalon, São Raimundo das Mangabeiras - MA. CEP: 65.840-000

CONSMANG EMPREENDIMENTOS EIRELI
Leonardo de Sousa Santos
CNPJ: 09.489.502/0001-00
CPF: 80.367.093-22
Diretor Geral

**ILMO. SR.
PREGOEIRO
PREFEITURA MUNICIPAL DE SAO PEDRO DOS CRENTES - MA
SAO PEDRO DOS CRENTES - MA**

DECLARAÇÃO DE LOCALIZAÇÃO E FUNCIONAMENTO

Ref.: PREGÃO PRESENCIAL n.º 001/2021

CONSMANG EMPREENDIMENTOS EIRELI, inscrita no CNPJ n.º 09.489.502/0001-00, endereço abaixo, por intermédio de seu Empresário, o Sr. **Leonardo de Sousa Santos**, já qualificado, está localizada e em pleno funcionamento no endereço abaixo, sendo o local adequado e compatível para o cumprimento do objeto, conforme fotos em anexo do prédio e suas instalações.
Declaro ainda que a empresa dispõe de escritório dotado de instalações, recursos humanos e mobiliários pertinentes as suas atividades.

LOCALIZAÇÃO DA EMPRESA:

Endereço: **AVENIDA COMERCIAL SHALON, 02 - BAIRRO SHALON.**
Cidade/Estado: **SÃO RAIMUNDO DAS MANGABEIRAS - MARANHÃO.**
CEP: **65.840-000.**
TELEFONE: **99 98103 2227 // 99 3532-1620**

PONTOS DE REFERENCIA:

DA DIREITA: **Av. Comercial Shalon**
DA ESQUEDA: **Loteamento Shalon**
FRENTE: **Posto Boiadeiro.**

São Pedro dos Crentes (MA), 26 de janeiro de 2021.

Leonardo de Sousa Santos
Empresário

CONSMANG EMPREENDIMENTOS EIRELI

CNPJ: 09.489.502/0001-00 INSC. ESTADUAL: 12.277.022-6

Telefone/WhatsApp: (99) 98103-2227 / (99) 3532 1620 / E-mail: cons mang.srm@gmail.com
Avenida Comercial Shalon, 02 - Bairro Shalon, São Raimundo das Mangabeiras - MA. CEP: 65.840-000.

CONSMANG EMPREENDIMENTOS EIRELI
Leonardo de Sousa Santos
CNPJ: 09.489.502/0001-00
CPF: 002.301.093-22
Diretor Geral

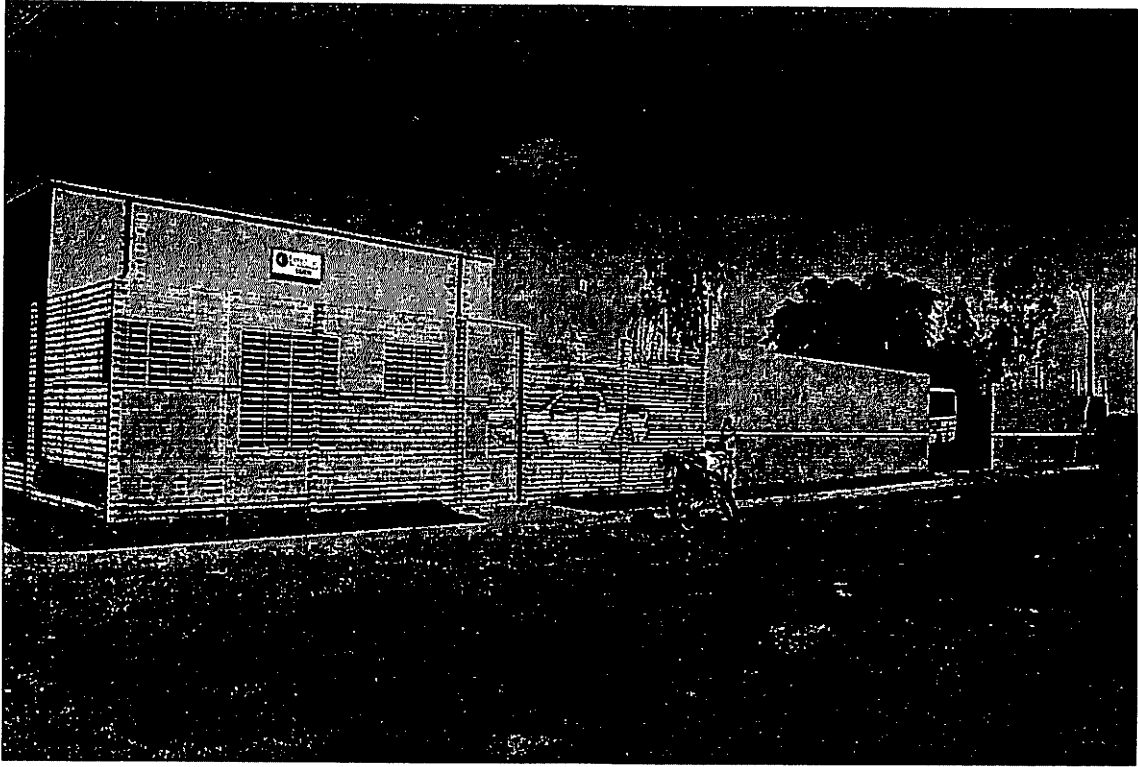

FACHADA



DETALHE FACHADA

[Handwritten signatures and initials]

CONSANG EMPREENDIMENTOS EIRELI
Leonardo de Sousa Santos
CNPJ: 08.488.502/0001-00
CPF: 007.301.093-22
Diretor Geral

[Handwritten signature]
02/01

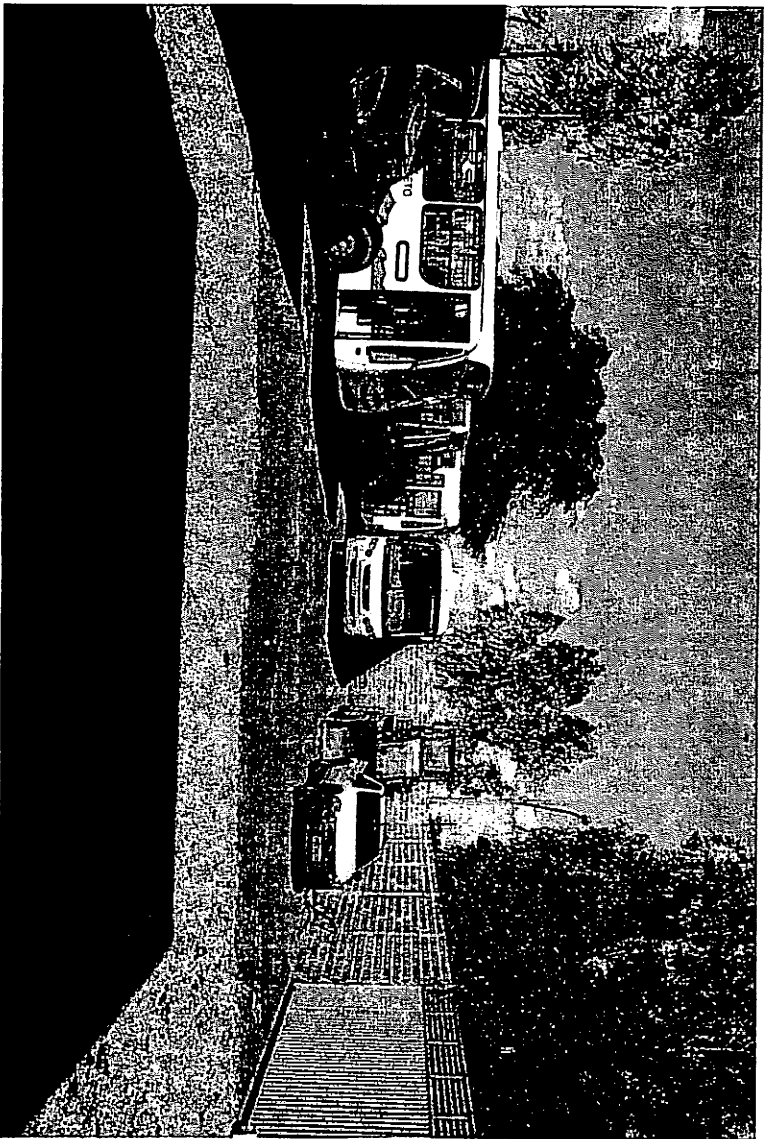

GARAGEM DE VEÍCULOS E MÁQUINAS



GARAGEM DE VEÍCULOS E MÁQUINAS

CONSÓRCIO EMPREENDIMENTOS EIREL
Leopardo de Sousa Sampaio
CNPJ: 09.489.419/50200097-00
Diretor Geral: 31.0953-22

[Handwritten signature]

[Handwritten signature]
[Handwritten signature]
[Handwritten signature]
[Handwritten signature]
[Handwritten signature]
099
21
099



GARAGEM DE VEÍCULOS E MÁQUINAS

Handwritten signatures and stamps:

- Multiple handwritten signatures in various styles.
- Stamp: **CONSÓRCIO EMPREENDIMENTOS BIRELLI**
Leonardo de Sousa Santos
CNPJ: 08.468.502/0001-00
CPF: 002.301.093-22
Diretor-geral
- Handwritten number: 0.23

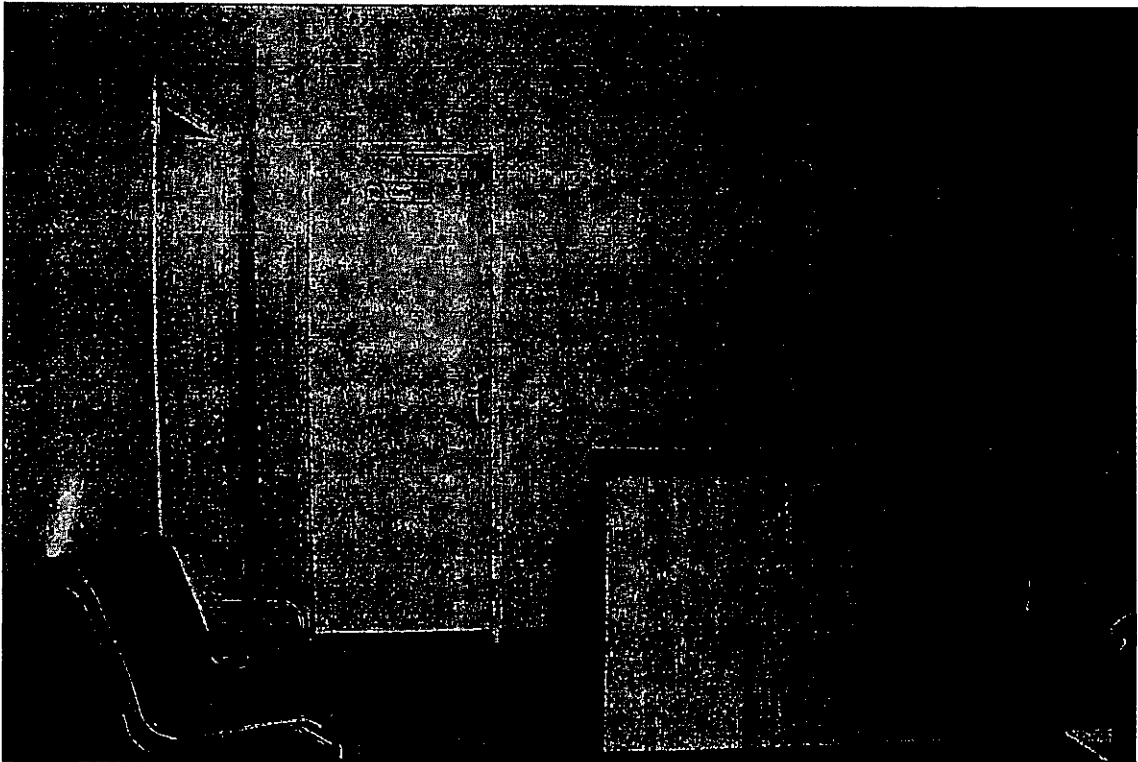

RECEPÇÃO



SALA DA ADMINISTRAÇÃO

Handwritten signatures and stamps:

- Multiple handwritten signatures in various styles.
- A circular stamp with a signature inside.
- A rectangular stamp with the following text:
CONSANG EMPREENDIMENTOS EIRELI
Leonardo de Sousa Santos
CNPJ: 09.469.502/0001-00
CPF: 002.384.993-22
Diretor Geral
- Handwritten numbers "024" and "84" next to a signature.

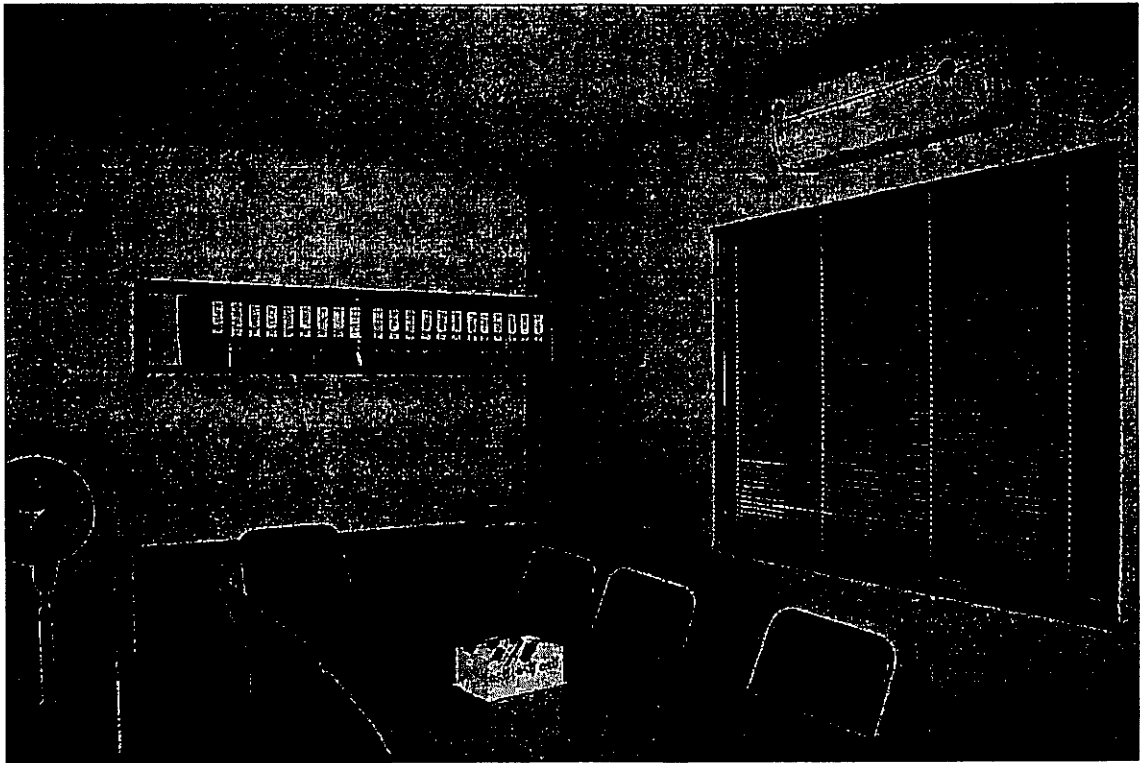

SALA DE REUNIÕES E ARQUIVOS

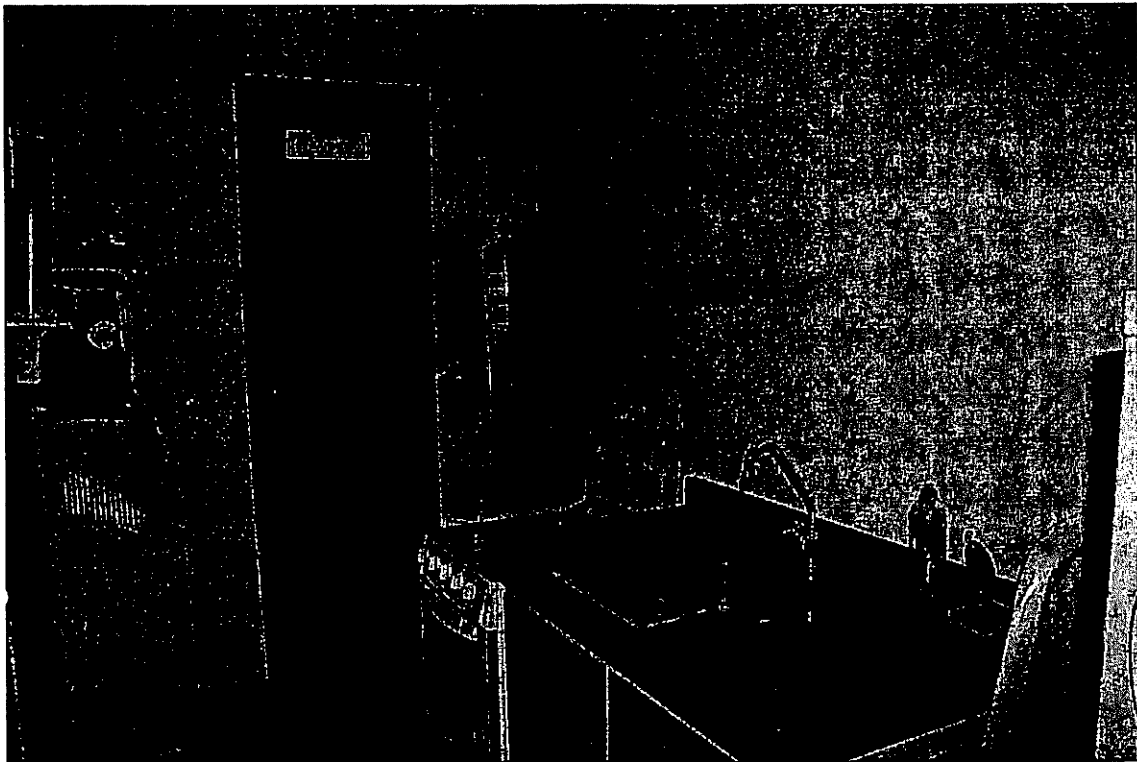

COPA

[Handwritten signatures and marks]

CONSWANG EMPREENDIMENTOS BIRELI
Leonardo de Sousa Santos
CNPJ: 06.489.502/001-005
CPF: 007.307.093-22
Diretor Geral

[Handwritten mark: 025]